

## Conceituação

Tema	Prazos Processuais
<b>Relatórios</b>	Evolução Histórica Comparativo por VT Comparativo por Grupo Por Grupo Por VT Por Processo Por Magistrado
<b>Resumo</b>	Apresenta o prazo médio desde o ajuizamento da ação até a prolação da sentença.
<b>Descrição</b>	O prazo médio é obtido calculando-se a quantidade de dias decorridos desde o ajuizamento da ação até a prolação da sentença. Os dados são extraídos baseando-se nos itens do e-Gestão:  271 e 90271 - Do ajuizamento da ação até a prolação da sentença, na fase de conhecimento – rito sumaríssimo;  272 e 90272 – Do ajuizamento da ação até a prolação da sentença, na fase de conhecimento – exceto rito sumaríssimo (ordinário)
<b>Origem da informação</b>	e-Gestão
<b>Critérios e transformações</b>	Coletado do e-Gestão, consolidado, otimizado e classificado para análise.
<b>Análises possíveis</b>	Prazo médio entre o ajuizamento da ação até a prolação da sentença, detalhado de forma Geral, Por grupo, Por VT, Por Processo e Por Magistrado



## EVOLUÇÃO HISTÓRICA DOS PRAZOS PROCESSUAIS ENTRE O AJUIZAMENTO E A PROLAÇÃO DA SENTENÇA - 1ª VARA DO TRABALHO DE RIO VERDE

Data da sentença entre 1/12/2016 e 31/12/2016 23:59:59

Rito	Qtd	Prazo Médio
ORDINÁRIO	72	242,01
SUMARÍSSIMO	21	61,52
<b>Total/Média</b>	<b>93</b>	<b>201,26</b>

Percentual de Processos por Rito

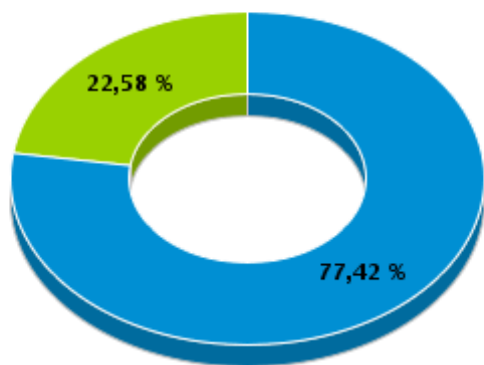

Rito

■ ORDINÁRIO ■ SUMARÍSSIMO

Prazo Médio por Rito

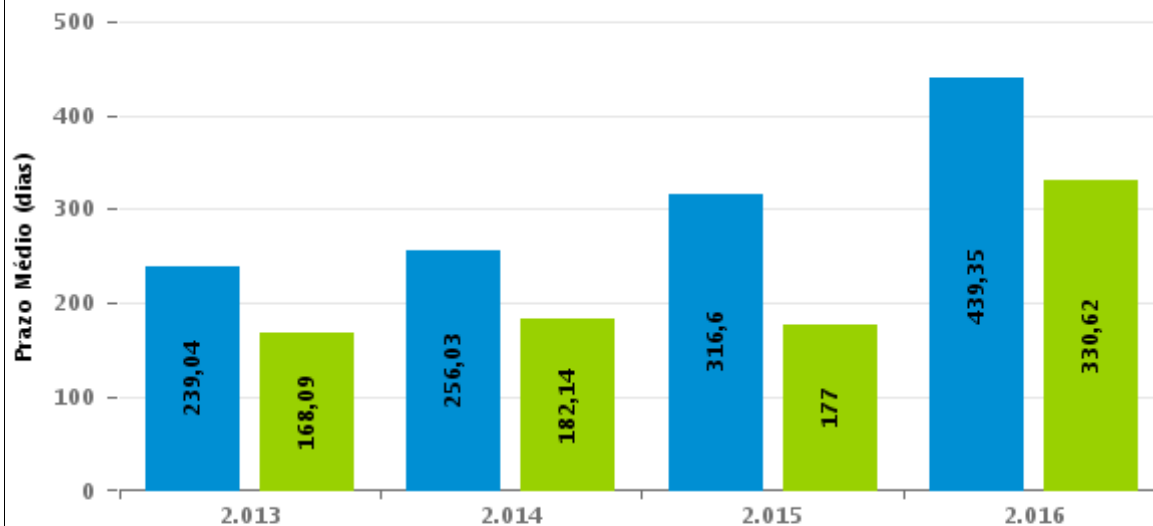

Para este exercício foram computados os processos até o mês de Dezembro/2.016

Rito

■ ORDINÁRIO ■ SUMARÍSSIMO



## COMPARATIVO DO PRAZO MÉDIO ENTRE O AJUIZAMENTO E A PROLAÇÃO DA SENTENÇA - 1ª VARA DO TRABALHO DE RIO VERDE

Data da sentença entre 1/12/2016 e 31/12/2016 23:59:59

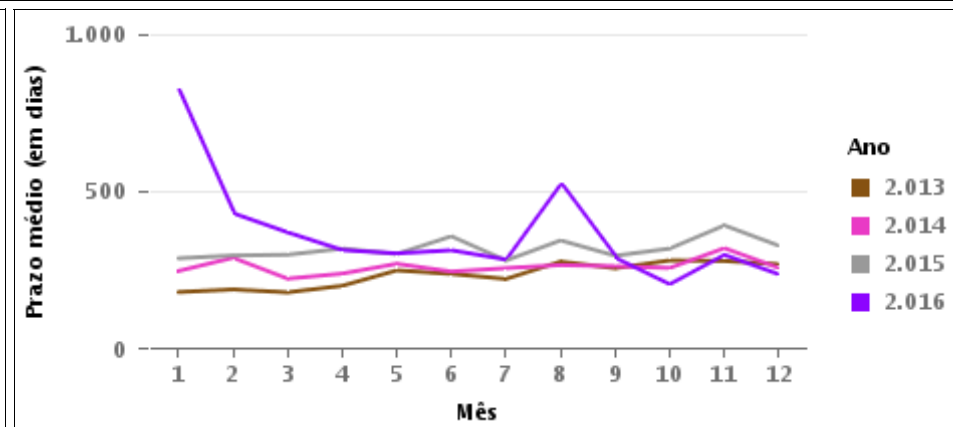
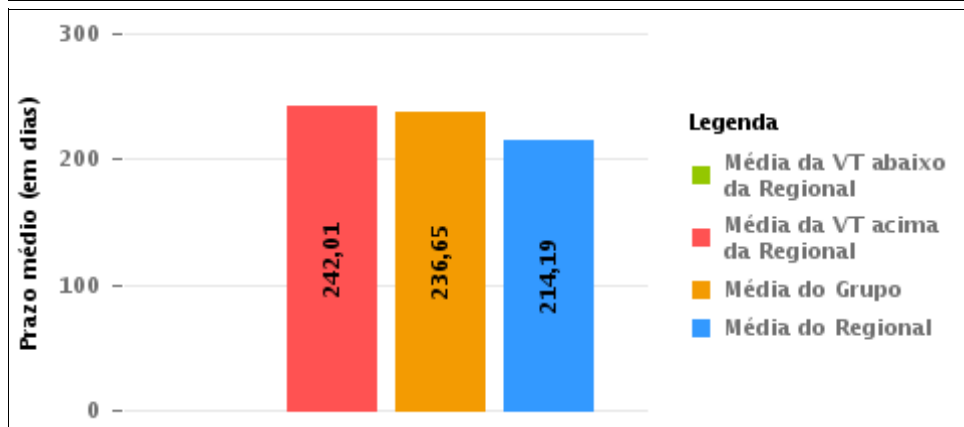
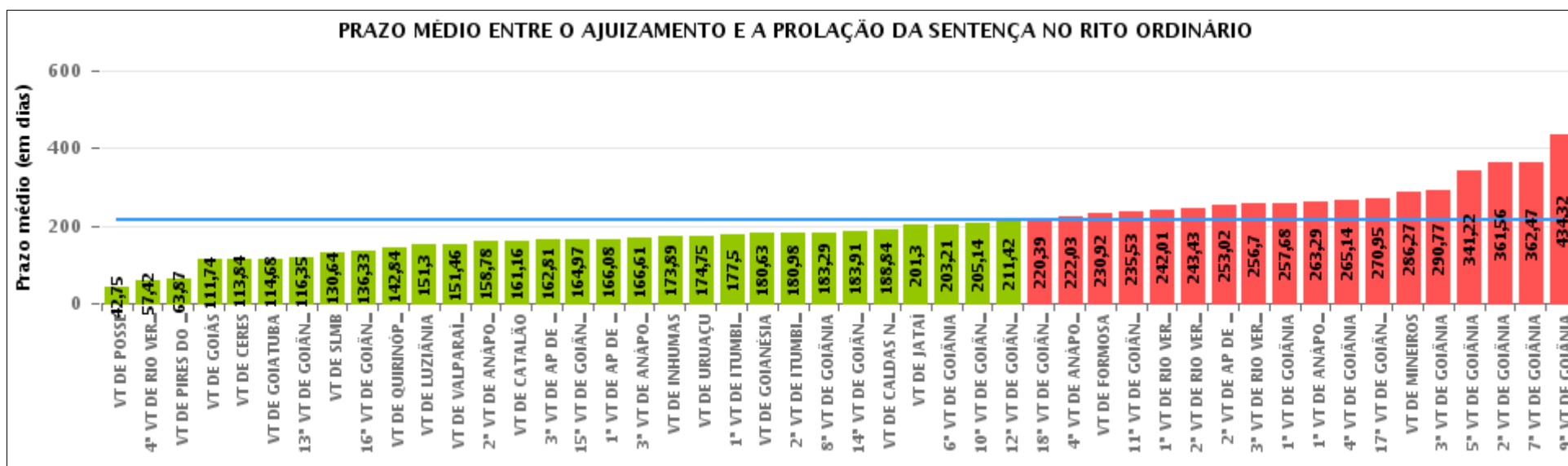

## COMPARATIVO DO PRAZO MÉDIO ENTRE O AJUIZAMENTO E A PROLAÇÃO DA SENTENÇA ENTRE AS VARAS DO GRUPO

Data da sentença entre 1/12/2016 e 31/12/2016 23:59:59

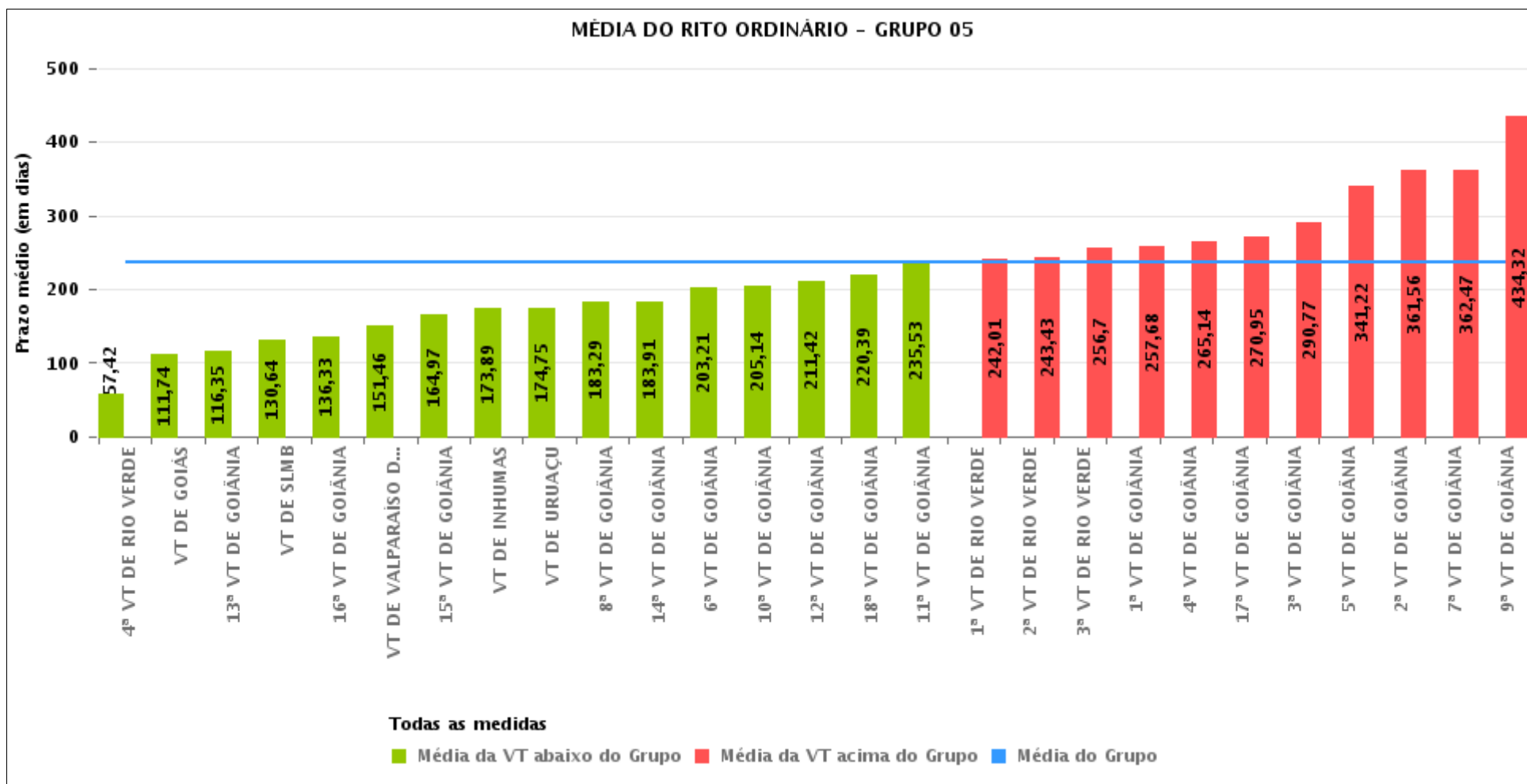



## PRAZO MÉDIO ENTRE O AJUIZAMENTO E A PROLAÇÃO DA SENTENÇA POR GRUPO

Data da sentença entre 1/12/2016 e 31/12/2016 23:59:59

Rito	Grupo	Qtd. Processos	Prazo Médio (dias)	Ranking
ORDINÁRIO	GRUPO 01	32	42,75	1°
	GRUPO 02	39	166,67	2°
	GRUPO 04	456	179,04	3°
	GRUPO 03	334	186,87	4°
	GRUPO 06	190	190,29	5°
	GRUPO 05	1.648	236,65	6°

<p>Legenda:</p> <p># Grupo 01 – Até 750 VT de Posse</p> <p># Grupo 02 – De 751 a 1000 VT de Formosa VT de Pires do Rio</p> <p># Grupo 03 – De 1001 a 1500 VT de Ceres 1ª VT de Anápolis 2ª VT de Anápolis 3ª VT de Anápolis 4ª VT de Anápolis VT de Caldas Novas</p>	<p># Grupo 04 – De 1501 a 2000 VT de Catalão VT de Goiatuba 1ª VT de Itumbiara 2ª VT de Itumbiara VT de Jataí VT de Luziânia VT de Mineiros VT de Quirinópolis</p> <p># Grupo 05 – De 2001 a 2500 1ª VT de Goiânia 2ª VT de Goiânia 3ª VT de Goiânia 4ª VT de Goiânia 5ª VT de Goiânia 6ª VT de Goiânia 7ª VT de Goiânia</p>	<p>8ª VT de Goiânia 9ª VT de Goiânia 10ª VT de Goiânia 11ª VT de Goiânia 12ª VT de Goiânia 13ª VT de Goiânia 14ª VT de Goiânia 15ª VT de Goiânia 16ª VT de Goiânia 17ª VT de Goiânia 18ª VT de Goiânia VT de Goiás VT de Inhumas 1ª VT de Rio Verde 2ª VT de Rio Verde 3ª VT de Rio Verde 4ª VT de Rio Verde VT de Uruaçu VT de São Luis de Montes Belos VT de Valparaíso de Goiás</p>	<p>#Grupo 06 – A partir de 2500 1ª VT de Aparecida de Goiânia 2ª VT de Aparecida de Goiânia 3ª VT de Aparecida de Goiânia VT de Goianésia</p>
--	--	--	---



## PRAZO MÉDIO ENTRE O AJUIZAMENTO E A PROLAÇÃO DA SENTENÇA DE TODAS AS VARAS DO TRABALHO

Data da sentença entre 1/12/2016 e 31/12/2016 23:59:59

### ORDINÁRIO

Qtd. Processos	Prazo Médio (dias)
2.699	214,19

Vara do Trabalho	Qtd Processos	Prazo Médio	Ranking
VARA DO TRABALHO DE POSSE	32	42,75	1°
4ª VARA DO TRABALHO DE RIO VERDE	85	57,42	2°
VARA DO TRABALHO DE PIRES DO RIO	15	63,87	3°
VARA DO TRABALHO DE GOIÁS	43	111,74	4°
VARA DO TRABALHO DE CERES	49	113,84	5°
VARA DO TRABALHO DE GOIATUBA	47	114,68	6°
13ª VARA DO TRABALHO DE GOIÂNIA	37	116,35	7°
VARA DO TRABALHO DE SÃO LUIS DE MONTES BELOS	25	130,64	8°
16ª VARA DO TRABALHO DE GOIÂNIA	54	136,33	9°
VARA DO TRABALHO DE QUIRINÓPOLIS	67	142,84	10°
VARA DO TRABALHO DE LUZIÂNIA	63	151,3	11°
VARA DO TRABALHO DE VALPARAÍSO DE GOIÁS	28	151,46	12°
2ª VARA DO TRABALHO DE ANÁPOLIS	50	158,78	13°
VARA DO TRABALHO DE CATALÃO	63	161,16	14°
3ª VARA DO TRABALHO DE APARECIDA DE GOIÂNIA	52	162,81	15°
15ª VARA DO TRABALHO DE GOIÂNIA	87	164,97	16°
1ª VARA DO TRABALHO DE APARECIDA DE GOIÂNIA	49	166,08	17°
3ª VARA DO TRABALHO DE ANÁPOLIS	64	166,61	18°
VARA DO TRABALHO DE INHUMAS	71	173,89	19°
VARA DO TRABALHO DE URUAÇU	76	174,75	20°
1ª VARA DO TRABALHO DE ITUMBIARA	52	177,5	21°
VARA DO TRABALHO DE GOIANÉSIA	41	180,63	22°
2ª VARA DO TRABALHO DE ITUMBIARA	42	180,98	23°
8ª VARA DO TRABALHO DE GOIÂNIA	58	183,29	24°
14ª VARA DO TRABALHO DE GOIÂNIA	44	183,91	25°
VARA DO TRABALHO DE CALDAS NOVAS	69	188,84	26°



## PRAZO MÉDIO ENTRE O AJUIZAMENTO E A PROLAÇÃO DA SENTENÇA DE TODAS AS VARAS DO TRABALHO

### ORDINÁRIO

Qtd. Processos	Prazo Médio (dias)
2.699	214,19

Vara do Trabalho	Qtd Processos	Prazo Médio	Ranking
VARA DO TRABALHO DE JATAÍ	56	201,3	27°
6ª VARA DO TRABALHO DE GOIÂNIA	76	203,21	28°
10ª VARA DO TRABALHO DE GOIÂNIA	36	205,14	29°
12ª VARA DO TRABALHO DE GOIÂNIA	33	211,42	30°
18ª VARA DO TRABALHO DE GOIÂNIA	71	220,39	31°
4ª VARA DO TRABALHO DE ANÁPOLIS	40	222,03	32°
VARA DO TRABALHO DE FORMOSA	24	230,92	33°
11ª VARA DO TRABALHO DE GOIÂNIA	58	235,53	34°
1ª VARA DO TRABALHO DE RIO VERDE	72	242,01	35°
2ª VARA DO TRABALHO DE RIO VERDE	56	243,43	36°
2ª VARA DO TRABALHO DE APARECIDA DE GOIÂNIA	48	253,02	37°
3ª VARA DO TRABALHO DE RIO VERDE	50	256,7	38°
1ª VARA DO TRABALHO DE GOIÂNIA	74	257,68	39°
1ª VARA DO TRABALHO DE ANÁPOLIS	62	263,29	40°
4ª VARA DO TRABALHO DE GOIÂNIA	36	265,14	41°
17ª VARA DO TRABALHO DE GOIÂNIA	76	270,95	42°
VARA DO TRABALHO DE MINEIROS	66	286,27	43°
3ª VARA DO TRABALHO DE GOIÂNIA	48	290,77	44°
5ª VARA DO TRABALHO DE GOIÂNIA	83	341,22	45°
2ª VARA DO TRABALHO DE GOIÂNIA	52	361,56	46°
7ª VARA DO TRABALHO DE GOIÂNIA	83	362,47	47°
9ª VARA DO TRABALHO DE GOIÂNIA	136	434,32	48°



## PRAZO MÉDIO ENTRE O AJUIZAMENTO E A PROLAÇÃO DA SENTENÇA - 1ª VARA DO TRABALHO DE RIO VERDE

Data da sentença entre 1/12/2016 e 31/12/2016 23:59:59

### 1ª VARA DO TRABALHO DE RIO VERDE

#### ORDINÁRIO

Qtd	Prazo Médio
72	242,01

Nr. Processo	Ajuiz.	Sentença	Prazo
ConPag - 0011510-16.2016.5.18.0101	21/10/16	07/12/16	47
RTOrd - 0010022-26.2016.5.18.0101	11/01/16	14/12/16	338
RTOrd - 0010037-92.2016.5.18.0101	14/01/16	01/12/16	322
RTOrd - 0010072-52.2016.5.18.0101	22/01/16	07/12/16	320
RTOrd - 0010143-88.2015.5.18.0101	03/02/15	07/12/16	673
RTOrd - 0010144-36.2016.5.18.0102	10/05/16	12/12/16	216
RTOrd - 0010216-26.2016.5.18.0101	23/02/16	13/12/16	294
RTOrd - 0010302-94.2016.5.18.0101	08/03/16	12/12/16	279
RTOrd - 0010305-49.2016.5.18.0101	09/03/16	07/12/16	273
RTOrd - 0010306-34.2016.5.18.0101	09/03/16	16/12/16	282
RTOrd - 0010380-25.2015.5.18.0101	18/03/15	04/12/16	627
RTOrd - 0010387-80.2016.5.18.0101	24/03/16	13/12/16	264
RTOrd - 0010460-52.2016.5.18.0101	07/04/16	07/12/16	244
RTOrd - 0010499-49.2016.5.18.0101	14/04/16	13/12/16	243
RTOrd - 0010513-33.2016.5.18.0101	18/04/16	12/12/16	238
RTOrd - 0010518-55.2016.5.18.0101	19/04/16	13/12/16	238
RTOrd - 0010541-98.2016.5.18.0101	23/04/16	12/12/16	233
RTOrd - 0010560-41.2015.5.18.0101	17/04/15	13/12/16	606
RTOrd - 0010635-46.2016.5.18.0101	10/05/16	12/12/16	216
RTOrd - 0010756-11.2015.5.18.0101	29/05/15	12/12/16	563
RTOrd - 0010832-98.2016.5.18.0101	14/06/16	16/12/16	185

**Legenda:**

**Ajuiz.** Data do Ajuizamento;

**Sentença:** Data da prolação da sentença;

**Prazo:** Prazo para a entrega da prestação jurisdicional.





## PRAZO MÉDIO ENTRE O AJUIZAMENTO E A PROLAÇÃO DA SENTENÇA - 1ª VARA DO TRABALHO DE RIO VERDE

### 1ª VARA DO TRABALHO DE RIO VERDE

#### ORDINÁRIO

Qtd	Prazo Médio
72	242,01

Nr. Processo	Ajuiz.	Sentença	Prazo
RTOrd - 0010834-68.2016.5.18.0101	14/06/16	16/12/16	185
RTOrd - 0010843-30.2016.5.18.0101	16/06/16	16/12/16	183
RTOrd - 0010853-44.2016.5.18.0111	26/10/16	01/12/16	36
RTOrd - 0010926-80.2015.5.18.0101	03/07/15	14/12/16	530
RTOrd - 0010956-18.2015.5.18.0101	13/07/15	12/12/16	518
RTOrd - 0010977-91.2015.5.18.0101	16/07/15	07/12/16	510
RTOrd - 0010994-30.2015.5.18.0101	21/07/15	01/12/16	499
RTOrd - 0010996-97.2015.5.18.0101	21/07/15	07/12/16	505
RTOrd - 0011001-22.2015.5.18.0101	22/07/15	16/12/16	513
RTOrd - 0011005-19.2016.5.18.0006	13/07/16	13/12/16	153
RTOrd - 0011073-72.2016.5.18.0101	01/08/16	13/12/16	134
RTOrd - 0011094-48.2016.5.18.0101	03/08/16	01/12/16	120
RTOrd - 0011095-33.2016.5.18.0101	03/08/16	02/12/16	121
RTOrd - 0011097-03.2016.5.18.0101	03/08/16	02/12/16	121
RTOrd - 0011099-70.2016.5.18.0101	04/08/16	02/12/16	120
RTOrd - 0011105-77.2016.5.18.0101	05/08/16	01/12/16	118
RTOrd - 0011118-13.2015.5.18.0101	18/08/15	07/12/16	477
RTOrd - 0011156-88.2016.5.18.0101	17/08/16	01/12/16	106
RTOrd - 0011168-05.2016.5.18.0101	19/08/16	01/12/16	104
RTOrd - 0011188-93.2016.5.18.0101	24/08/16	14/12/16	112
RTOrd - 0011217-46.2016.5.18.0101	31/08/16	12/12/16	103
RTOrd - 0011219-16.2016.5.18.0101	31/08/16	12/12/16	103
RTOrd - 0011220-98.2016.5.18.0101	31/08/16	12/12/16	103
RTOrd - 0011221-83.2016.5.18.0101	31/08/16	12/12/16	103

**Legenda:**

**Ajuiz.** Data do Ajuizamento;

**Sentença:** Data da prolação da sentença;

**Prazo:** Prazo para a entrega da prestação jurisdicional.



## PRAZO MÉDIO ENTRE O AJUIZAMENTO E A PROLAÇÃO DA SENTENÇA - 1ª VARA DO TRABALHO DE RIO VERDE

### 1ª VARA DO TRABALHO DE RIO VERDE

#### ORDINÁRIO

Qtd	Prazo Médio
72	242,01

Nr. Processo	Ajuiz.	Sentença	Prazo
RTOrd - 0011229-60.2016.5.18.0101	31/08/16	12/12/16	103
RTOrd - 0011233-97.2016.5.18.0101	02/09/16	13/12/16	102
RTOrd - 0011236-52.2016.5.18.0101	02/09/16	13/12/16	102
RTOrd - 0011237-71.2015.5.18.0101	11/09/15	04/12/16	450
RTOrd - 0011240-89.2016.5.18.0101	03/09/16	14/12/16	102
RTOrd - 0011241-11.2015.5.18.0101	11/09/15	18/12/16	464
RTOrd - 0011247-81.2016.5.18.0101	05/09/16	15/12/16	101
RTOrd - 0011249-51.2016.5.18.0101	06/09/16	15/12/16	100
RTOrd - 0011250-36.2016.5.18.0101	06/09/16	15/12/16	100
RTOrd - 0011287-97.2015.5.18.0101	22/09/15	12/12/16	447
RTOrd - 0011411-46.2016.5.18.0101	04/10/16	01/12/16	58
RTOrd - 0011474-08.2015.5.18.0101	02/11/15	13/12/16	407
RTOrd - 0011490-25.2016.5.18.0101	20/10/16	02/12/16	43
RTOrd - 0011505-28.2015.5.18.0101	06/11/15	12/12/16	402
RTOrd - 0011521-45.2016.5.18.0101	24/10/16	12/12/16	49
RTOrd - 0011529-22.2016.5.18.0101	25/10/16	01/12/16	37
RTOrd - 0011534-78.2015.5.18.0101	12/11/15	12/12/16	396
RTOrd - 0011548-28.2016.5.18.0101	27/10/16	01/12/16	35
RTOrd - 0011548-62.2015.5.18.0101	16/11/15	12/12/16	392
RTOrd - 0011556-05.2016.5.18.0101	28/10/16	14/12/16	47
RTOrd - 0011568-19.2016.5.18.0101	31/10/16	14/12/16	44
RTOrd - 0011575-11.2016.5.18.0101	01/11/16	14/12/16	43
RTOrd - 0011621-91.2016.5.18.0103	01/12/16	02/12/16	1
RTOrd - 0011630-93.2015.5.18.0101	02/12/15	12/12/16	376

**Legenda:**

**Ajuiz.** Data do Ajuizamento;

**Sentença:** Data da prolação da sentença;

**Prazo:** Prazo para a entrega da prestação jurisdicional.



**PRAZO MÉDIO ENTRE O AJUIZAMENTO E A  
PROLAÇÃO DA SENTENÇA - 1ª VARA DO TRABALHO  
DE RIO VERDE**

**1ª VARA DO TRABALHO DE RIO  
VERDE**

**ORDINÁRIO**

Qtd	Prazo Médio
72	242,01

Nr. Processo	Ajuiz.	Sentença	Prazo
RTOrd - 0011660-94.2016.5.18.0101	18/11/16	12/12/16	24
RTOrd - 0011669-90.2015.5.18.0101	10/12/15	12/12/16	368
RTOrd - 0011718-34.2015.5.18.0101	28/12/15	16/12/16	354

**Legenda:**

**Ajuiz.** Data do Ajuizamento;

**Sentença:** Data da prolação da sentença;

**Prazo:** Prazo para a entrega da prestação jurisdicional.



## PRAZO MÉDIO ENTRE O AJUIZAMENTO E A PROLAÇÃO DA SENTENÇA - 1ª VARA DO TRABALHO DE RIO VERDE

Data da sentença entre 1/12/2016 e 31/12/2016 23:59:59

### ALEXANDRE VALLE PIOVESAN

#### ORDINÁRIO

Qtd	Prazo Médio
6	435,17

Nr. Processo	Ajuiz.	Senteça	Prazo
RTOOrd - 0010072-52.2016.5.18.0101	22/01/16	07/12/16	320
RTOOrd - 0010305-49.2016.5.18.0101	09/03/16	07/12/16	273
RTOOrd - 0010380-25.2015.5.18.0101	18/03/15	04/12/16	627
RTOOrd - 0011118-13.2015.5.18.0101	18/08/15	07/12/16	477
RTOOrd - 0011237-71.2015.5.18.0101	11/09/15	04/12/16	450
RTOOrd - 0011241-11.2015.5.18.0101	11/09/15	18/12/16	464

**Legenda:**  
Ajuiz. Data do Ajuizamento;  
Senteça: Data da prolação da sentença;  
Prazo: Prazo para a entrega da prestação jurisdicional.

### SAMARA MOREIRA DE SOUSA

#### ORDINÁRIO

Qtd	Prazo Médio
66	224,45

Nr. Processo	Ajuiz.	Senteça	Prazo
ConPag - 0011510-16.2016.5.18.0101	21/10/16	07/12/16	47
RTOOrd - 0010022-26.2016.5.18.0101	11/01/16	14/12/16	338
RTOOrd - 0010037-92.2016.5.18.0101	14/01/16	01/12/16	322
RTOOrd - 0010143-88.2015.5.18.0101	03/02/15	07/12/16	673

**Legenda:**  
Ajuiz. Data do Ajuizamento;  
Senteça: Data da prolação da sentença;  
Prazo: Prazo para a entrega da prestação jurisdicional.



**PRAZO MÉDIO ENTRE O AJUIZAMENTO E A  
PROLAÇÃO DA SENTENÇA - 1ª VARA DO TRABALHO  
DE RIO VERDE**

**SAMARA MOREIRA DE SOUSA**

**ORDINÁRIO**

Qtd	Prazo Médio
66	224,45

Nr. Processo	Ajuiz.	Sentença	Prazo
RTOrd - 0010144-36.2016.5.18.0102	10/05/16	12/12/16	216
RTOrd - 0010216-26.2016.5.18.0101	23/02/16	13/12/16	294
RTOrd - 0010302-94.2016.5.18.0101	08/03/16	12/12/16	279
RTOrd - 0010306-34.2016.5.18.0101	09/03/16	16/12/16	282
RTOrd - 0010387-80.2016.5.18.0101	24/03/16	13/12/16	264
RTOrd - 0010460-52.2016.5.18.0101	07/04/16	07/12/16	244
RTOrd - 0010499-49.2016.5.18.0101	14/04/16	13/12/16	243
RTOrd - 0010513-33.2016.5.18.0101	18/04/16	12/12/16	238
RTOrd - 0010518-55.2016.5.18.0101	19/04/16	13/12/16	238
RTOrd - 0010541-98.2016.5.18.0101	23/04/16	12/12/16	233
RTOrd - 0010560-41.2015.5.18.0101	17/04/15	13/12/16	606
RTOrd - 0010635-46.2016.5.18.0101	10/05/16	12/12/16	216
RTOrd - 0010756-11.2015.5.18.0101	29/05/15	12/12/16	563
RTOrd - 0010832-98.2016.5.18.0101	14/06/16	16/12/16	185
RTOrd - 0010834-68.2016.5.18.0101	14/06/16	16/12/16	185
RTOrd - 0010843-30.2016.5.18.0101	16/06/16	16/12/16	183
RTOrd - 0010853-44.2016.5.18.0111	26/10/16	01/12/16	36
RTOrd - 0010926-80.2015.5.18.0101	03/07/15	14/12/16	530
RTOrd - 0010956-18.2015.5.18.0101	13/07/15	12/12/16	518
RTOrd - 0010977-91.2015.5.18.0101	16/07/15	07/12/16	510
RTOrd - 0010994-30.2015.5.18.0101	21/07/15	01/12/16	499
RTOrd - 0010996-97.2015.5.18.0101	21/07/15	07/12/16	505
RTOrd - 0011001-22.2015.5.18.0101	22/07/15	16/12/16	513
RTOrd - 0011005-19.2016.5.18.0006	13/07/16	13/12/16	153
RTOrd - 0011073-72.2016.5.18.0101	01/08/16	13/12/16	134

**Legenda:**  
**Ajuiz.** Data do Ajuizamento;  
**Sentença:** Data da prolação da sentença;  
**Prazo:** Prazo para a entrega da prestação jurisdicional.



**PRAZO MÉDIO ENTRE O AJUIZAMENTO E A  
PROLAÇÃO DA SENTENÇA - 1ª VARA DO TRABALHO  
DE RIO VERDE**

**SAMARA MOREIRA DE SOUSA**

**ORDINÁRIO**

Qtd	Prazo Médio
66	224,45

Nr. Processo	Ajuiz.	Sentença	Prazo
RTOrd - 0011094-48.2016.5.18.0101	03/08/16	01/12/16	120
RTOrd - 0011095-33.2016.5.18.0101	03/08/16	02/12/16	121
RTOrd - 0011097-03.2016.5.18.0101	03/08/16	02/12/16	121
RTOrd - 0011099-70.2016.5.18.0101	04/08/16	02/12/16	120
RTOrd - 0011105-77.2016.5.18.0101	05/08/16	01/12/16	118
RTOrd - 0011156-88.2016.5.18.0101	17/08/16	01/12/16	106
RTOrd - 0011168-05.2016.5.18.0101	19/08/16	01/12/16	104
RTOrd - 0011188-93.2016.5.18.0101	24/08/16	14/12/16	112
RTOrd - 0011217-46.2016.5.18.0101	31/08/16	12/12/16	103
RTOrd - 0011219-16.2016.5.18.0101	31/08/16	12/12/16	103
RTOrd - 0011220-98.2016.5.18.0101	31/08/16	12/12/16	103
RTOrd - 0011221-83.2016.5.18.0101	31/08/16	12/12/16	103
RTOrd - 0011229-60.2016.5.18.0101	31/08/16	12/12/16	103
RTOrd - 0011233-97.2016.5.18.0101	02/09/16	13/12/16	102
RTOrd - 0011236-52.2016.5.18.0101	02/09/16	13/12/16	102
RTOrd - 0011240-89.2016.5.18.0101	03/09/16	14/12/16	102
RTOrd - 0011247-81.2016.5.18.0101	05/09/16	15/12/16	101
RTOrd - 0011249-51.2016.5.18.0101	06/09/16	15/12/16	100
RTOrd - 0011250-36.2016.5.18.0101	06/09/16	15/12/16	100
RTOrd - 0011287-97.2015.5.18.0101	22/09/15	12/12/16	447
RTOrd - 0011411-46.2016.5.18.0101	04/10/16	01/12/16	58
RTOrd - 0011474-08.2015.5.18.0101	02/11/15	13/12/16	407
RTOrd - 0011490-25.2016.5.18.0101	20/10/16	02/12/16	43
RTOrd - 0011505-28.2015.5.18.0101	06/11/15	12/12/16	402
RTOrd - 0011521-45.2016.5.18.0101	24/10/16	12/12/16	49

**Legenda:**  
**Ajuiz.** Data do Ajuizamento;  
**Sentença:** Data da prolação da sentença;  
**Prazo:** Prazo para a entrega da prestação jurisdicional.



**PRAZO MÉDIO ENTRE O AJUIZAMENTO E A  
PROLAÇÃO DA SENTENÇA - 1ª VARA DO TRABALHO  
DE RIO VERDE**

**SAMARA MOREIRA DE SOUSA**

**ORDINÁRIO**

Qtd	Prazo Médio
66	224,45

Nr. Processo	Ajuiz.	Sentença	Prazo
RTOOrd - 0011529-22.2016.5.18.0101	25/10/16	01/12/16	37
RTOOrd - 0011534-78.2015.5.18.0101	12/11/15	12/12/16	396
RTOOrd - 0011548-28.2016.5.18.0101	27/10/16	01/12/16	35
RTOOrd - 0011548-62.2015.5.18.0101	16/11/15	12/12/16	392
RTOOrd - 0011556-05.2016.5.18.0101	28/10/16	14/12/16	47
RTOOrd - 0011568-19.2016.5.18.0101	31/10/16	14/12/16	44
RTOOrd - 0011575-11.2016.5.18.0101	01/11/16	14/12/16	43
RTOOrd - 0011621-91.2016.5.18.0103	01/12/16	02/12/16	1
RTOOrd - 0011630-93.2015.5.18.0101	02/12/15	12/12/16	376
RTOOrd - 0011660-94.2016.5.18.0101	18/11/16	12/12/16	24
RTOOrd - 0011669-90.2015.5.18.0101	10/12/15	12/12/16	368
RTOOrd - 0011718-34.2015.5.18.0101	28/12/15	16/12/16	354

**Legenda:**

**Ajuiz.** Data do Ajuizamento;

**Sentença:** Data da prolação da sentença;

**Prazo:** Prazo para a entrega da prestação jurisdicional.