

## Conceituação

| Tema                              | Prazos Processuais  |
|-----------------------------------|---|
| <b>Relatórios</b>                 | Evolução Histórica<br>Comparativo por VT<br>Comparativo por Grupo<br>Por Grupo<br>Por VT<br>Por Processo<br>Por Magistrado  |
| <b>Resumo</b>                     | Apresenta o prazo médio desde o ajuizamento da ação até a prolação da sentença.   |
| <b>Descrição</b>                  | O prazo médio é obtido calculando-se a quantidade de dias decorridos desde o ajuizamento da ação até a prolação da sentença.<br>Os dados são extraídos baseando-se nos itens do e-Gestão:<br><br>271 e 90271 - Do ajuizamento da ação até a prolação da sentença, na fase de conhecimento – rito sumaríssimo;<br><br>272 e 90272 – Do ajuizamento da ação até a prolação da sentença, na fase de conhecimento – exceto rito sumaríssimo (ordinário) |
| <b>Origem da informação</b>       | e-Gestão  |
| <b>Critérios e transformações</b> | Coletado do e-Gestão, consolidado, otimizado e classificado para análise.   |
| <b>Análises possíveis</b>         | Prazo médio entre o ajuizamento da ação até a prolação da sentença, detalhado de forma Geral, Por grupo, Por VT, Por Processo e Por Magistrado  |



## EVOLUÇÃO HISTÓRICA DOS PRAZOS PROCESSUAIS ENTRE O AJUIZAMENTO E A PROLAÇÃO DA SENTENÇA - VARA DO TRABALHO DE CERES

Data da sentença entre 1/12/2016 e 31/12/2016 23:59:59

| Rito               | Qtd        | Prazo Médio  |
|--------------------|------------|--------------|
| ORDINÁRIO          | 49         | 113,84       |
| SUMARÍSSIMO        | 116        | 72,41        |
| <b>Total/Média</b> | <b>165</b> | <b>84,71</b> |

**Percentual de Processos por Rito**

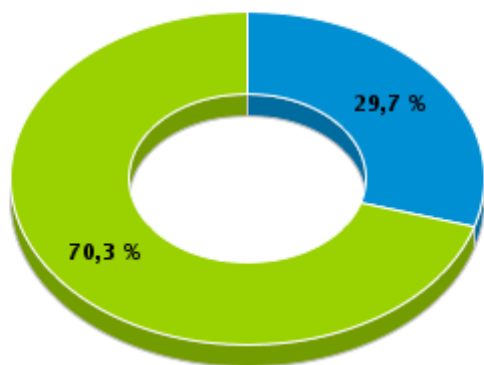

Rito

■ ORDINÁRIO ■ SUMARÍSSIMO

**Prazo Médio por Rito**

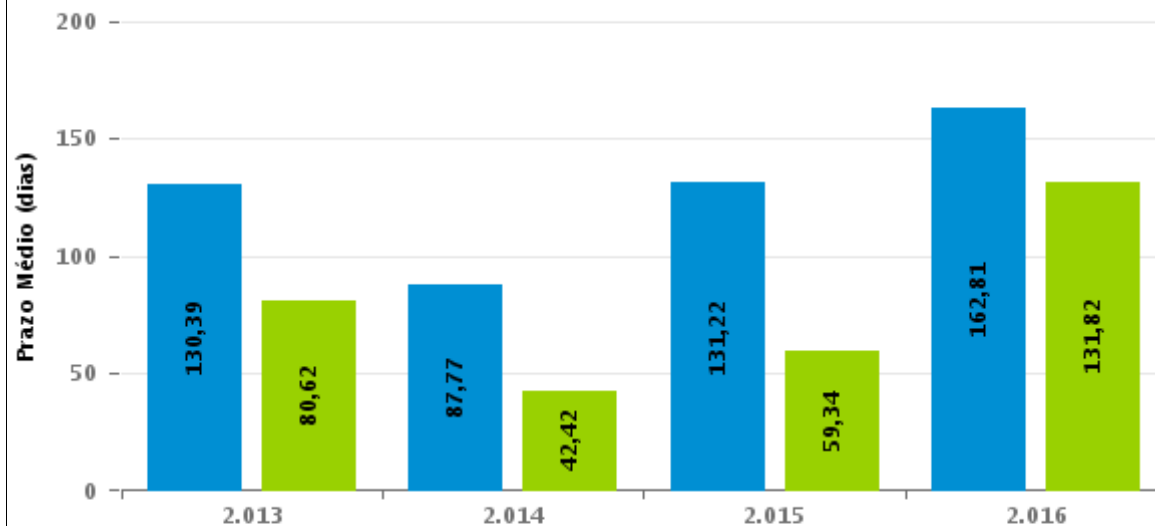

Para este exercício foram computados os processos até o mês de Dezembro/2.016

Rito

■ ORDINÁRIO ■ SUMARÍSSIMO



## COMPARATIVO DO PRAZO MÉDIO ENTRE O AJUIZAMENTO E A PROLAÇÃO DA SENTENÇA - VARA DO TRABALHO DE CERES

Data da sentença entre 1/12/2016 e 31/12/2016 23:59:59

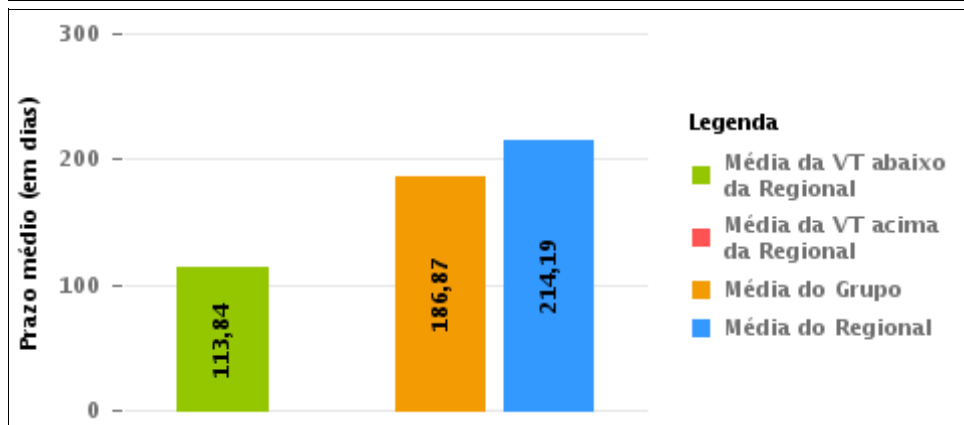
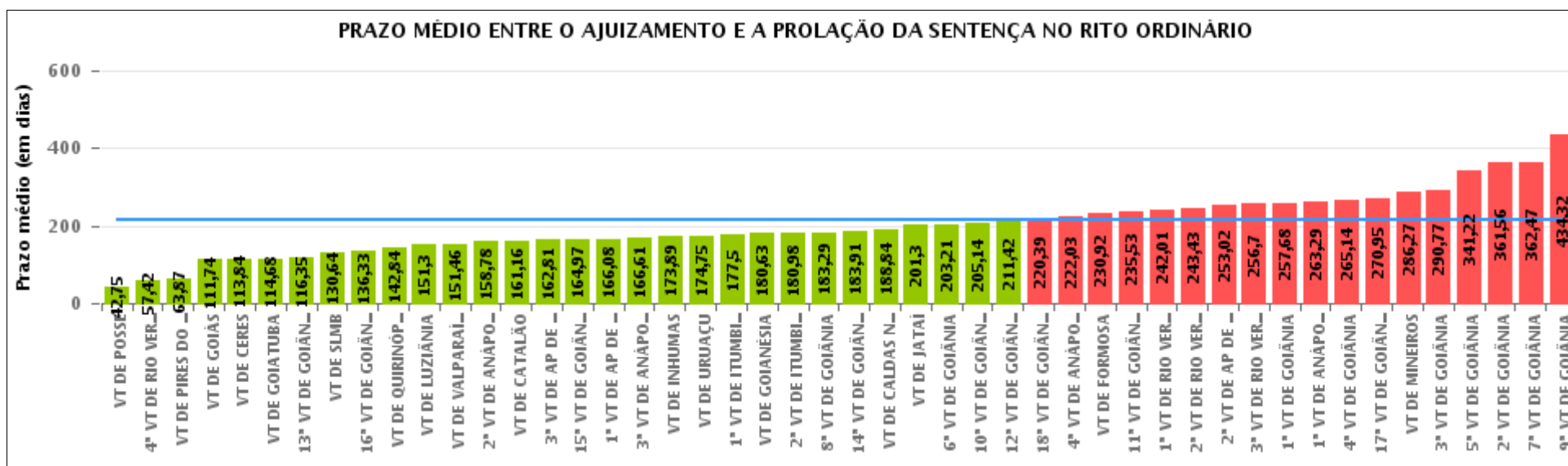

**Legenda**

- Média da VT abaixo da Regional
- Média da VT acima da Regional
- Média do Grupo
- Média do Regional

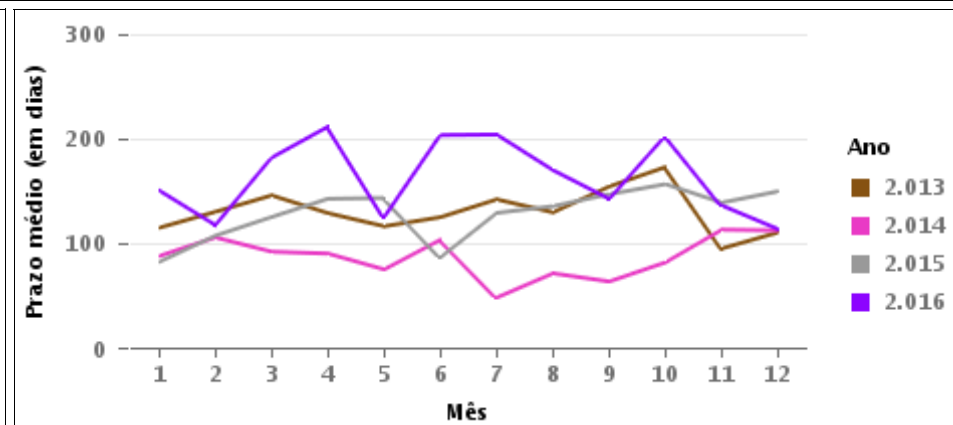



## COMPARATIVO DO PRAZO MÉDIO ENTRE O AJUIZAMENTO E A PROLAÇÃO DA SENTENÇA ENTRE AS VARAS DO GRUPO

Data da sentença entre 1/12/2016 e 31/12/2016 23:59:59

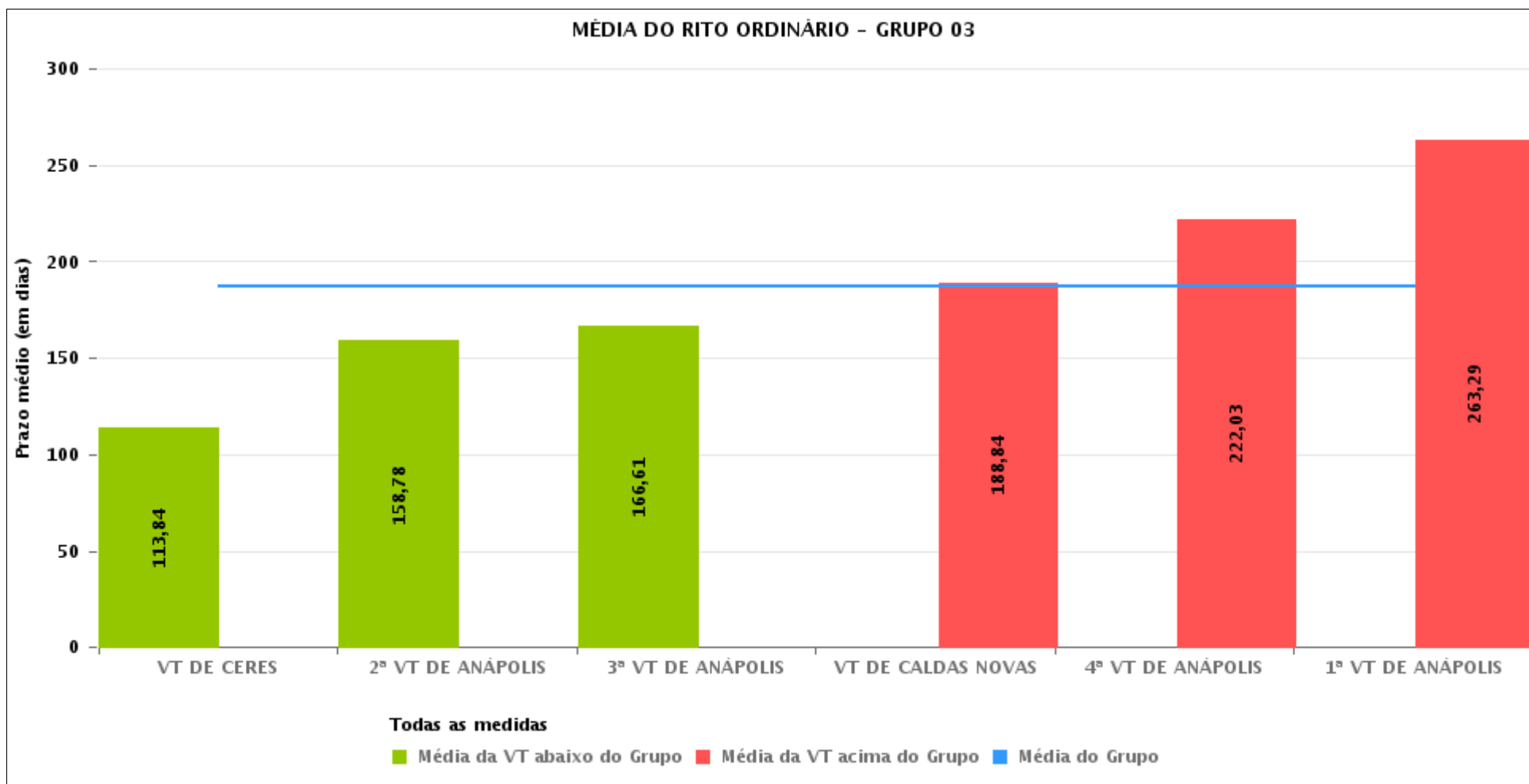



## PRAZO MÉDIO ENTRE O AJUIZAMENTO E A PROLAÇÃO DA SENTENÇA POR GRUPO

Data da sentença entre 1/12/2016 e 31/12/2016 23:59:59

| Rito      | Grupo    | Qtd. Processos | Prazo Médio (dias) | Ranking |
|-----------|----------|----------------|--------------------|---------|
| ORDINÁRIO | GRUPO 01 | 32             | 42,75              | 1°      |
|           | GRUPO 02 | 39             | 166,67             | 2°      |
|           | GRUPO 04 | 456            | 179,04             | 3°      |
|           | GRUPO 03 | 334            | 186,87             | 4°      |
|           | GRUPO 06 | 190            | 190,29             | 5°      |
|           | GRUPO 05 | 1.648          | 236,65             | 6°      |

|  |  |  |   |
|--|--|--|---|
| <p>Legenda:</p> <p># Grupo 01 – Até 750<br/>VT de Posse</p> <p># Grupo 02 – De 751 a 1000<br/>VT de Formosa<br/>VT de Pires do Rio</p> <p># Grupo 03 – De 1001 a 1500<br/>VT de Ceres<br/>1ª VT de Anápolis<br/>2ª VT de Anápolis<br/>3ª VT de Anápolis<br/>4ª VT de Anápolis<br/>VT de Caldas Novas</p> | <p># Grupo 04 – De 1501 a 2000<br/>VT de Catalão<br/>VT de Goiatuba<br/>1ª VT de Itumbiara<br/>2ª VT de Itumbiara<br/>VT de Jataí<br/>VT de Luziânia<br/>VT de Mineiros<br/>VT de Quirinópolis</p> <p># Grupo 05 – De 2001 a 2500<br/>1ª VT de Goiânia<br/>2ª VT de Goiânia<br/>3ª VT de Goiânia<br/>4ª VT de Goiânia<br/>5ª VT de Goiânia<br/>6ª VT de Goiânia<br/>7ª VT de Goiânia</p> | <p>8ª VT de Goiânia<br/>9ª VT de Goiânia<br/>10ª VT de Goiânia<br/>11ª VT de Goiânia<br/>12ª VT de Goiânia<br/>13ª VT de Goiânia<br/>14ª VT de Goiânia<br/>15ª VT de Goiânia<br/>16ª VT de Goiânia<br/>17ª VT de Goiânia<br/>18ª VT de Goiânia<br/>VT de Goiás<br/>VT de Inhumas<br/>1ª VT de Rio Verde<br/>2ª VT de Rio Verde<br/>3ª VT de Rio Verde<br/>4ª VT de Rio Verde<br/>VT de Uruaçu<br/>VT de São Luis de Montes Belos<br/>VT de Valparaíso de Goiás</p> | <p>#Grupo 06 – A partir de 2500<br/>1ª VT de Aparecida de Goiânia<br/>2ª VT de Aparecida de Goiânia<br/>3ª VT de Aparecida de Goiânia<br/>VT de Goianésia</p> |
|--|--|--|---|



## PRAZO MÉDIO ENTRE O AJUIZAMENTO E A PROLAÇÃO DA SENTENÇA DE TODAS AS VARAS DO TRABALHO

Data da sentença entre 1/12/2016 e 31/12/2016 23:59:59

### ORDINÁRIO

| Qtd. Processos | Prazo Médio (dias) |
|----------------|--------------------|
| 2.699          | 214,19             |

| Vara do Trabalho                             | Qtd Processos | Prazo Médio | Ranking |
|--|---------------|-------------|---------|
| VARA DO TRABALHO DE POSSE                    | 32            | 42,75       | 1°      |
| 4ª VARA DO TRABALHO DE RIO VERDE             | 85            | 57,42       | 2°      |
| VARA DO TRABALHO DE PIRES DO RIO             | 15            | 63,87       | 3°      |
| VARA DO TRABALHO DE GOIÁS                    | 43            | 111,74      | 4°      |
| VARA DO TRABALHO DE CERES                    | 49            | 113,84      | 5°      |
| VARA DO TRABALHO DE GOIATUBA                 | 47            | 114,68      | 6°      |
| 13ª VARA DO TRABALHO DE GOIÂNIA              | 37            | 116,35      | 7°      |
| VARA DO TRABALHO DE SÃO LUIS DE MONTES BELOS | 25            | 130,64      | 8°      |
| 16ª VARA DO TRABALHO DE GOIÂNIA              | 54            | 136,33      | 9°      |
| VARA DO TRABALHO DE QUIRINÓPOLIS             | 67            | 142,84      | 10°     |
| VARA DO TRABALHO DE LUZIÂNIA                 | 63            | 151,3       | 11°     |
| VARA DO TRABALHO DE VALPARAÍSO DE GOIÁS      | 28            | 151,46      | 12°     |
| 2ª VARA DO TRABALHO DE ANÁPOLIS              | 50            | 158,78      | 13°     |
| VARA DO TRABALHO DE CATALÃO                  | 63            | 161,16      | 14°     |
| 3ª VARA DO TRABALHO DE APARECIDA DE GOIÂNIA  | 52            | 162,81      | 15°     |
| 15ª VARA DO TRABALHO DE GOIÂNIA              | 87            | 164,97      | 16°     |
| 1ª VARA DO TRABALHO DE APARECIDA DE GOIÂNIA  | 49            | 166,08      | 17°     |
| 3ª VARA DO TRABALHO DE ANÁPOLIS              | 64            | 166,61      | 18°     |
| VARA DO TRABALHO DE INHUMAS                  | 71            | 173,89      | 19°     |
| VARA DO TRABALHO DE URUAÇU                   | 76            | 174,75      | 20°     |
| 1ª VARA DO TRABALHO DE ITUMBIARA             | 52            | 177,5       | 21°     |
| VARA DO TRABALHO DE GOIANÉSIA                | 41            | 180,63      | 22°     |
| 2ª VARA DO TRABALHO DE ITUMBIARA             | 42            | 180,98      | 23°     |
| 8ª VARA DO TRABALHO DE GOIÂNIA               | 58            | 183,29      | 24°     |
| 14ª VARA DO TRABALHO DE GOIÂNIA              | 44            | 183,91      | 25°     |
| VARA DO TRABALHO DE CALDAS NOVAS             | 69            | 188,84      | 26°     |



## PRAZO MÉDIO ENTRE O AJUIZAMENTO E A PROLAÇÃO DA SENTENÇA DE TODAS AS VARAS DO TRABALHO

### ORDINÁRIO

| Qtd. Processos | Prazo Médio (dias) |
|----------------|--------------------|
| 2.699          | 214,19             |

| Vara do Trabalho                            | Qtd Processos | Prazo Médio | Ranking |
|---|---------------|-------------|---------|
| VARA DO TRABALHO DE JATAÍ                   | 56            | 201,3       | 27°     |
| 6ª VARA DO TRABALHO DE GOIÂNIA              | 76            | 203,21      | 28°     |
| 10ª VARA DO TRABALHO DE GOIÂNIA             | 36            | 205,14      | 29°     |
| 12ª VARA DO TRABALHO DE GOIÂNIA             | 33            | 211,42      | 30°     |
| 18ª VARA DO TRABALHO DE GOIÂNIA             | 71            | 220,39      | 31°     |
| 4ª VARA DO TRABALHO DE ANÁPOLIS             | 40            | 222,03      | 32°     |
| VARA DO TRABALHO DE FORMOSA                 | 24            | 230,92      | 33°     |
| 11ª VARA DO TRABALHO DE GOIÂNIA             | 58            | 235,53      | 34°     |
| 1ª VARA DO TRABALHO DE RIO VERDE            | 72            | 242,01      | 35°     |
| 2ª VARA DO TRABALHO DE RIO VERDE            | 56            | 243,43      | 36°     |
| 2ª VARA DO TRABALHO DE APARECIDA DE GOIÂNIA | 48            | 253,02      | 37°     |
| 3ª VARA DO TRABALHO DE RIO VERDE            | 50            | 256,7       | 38°     |
| 1ª VARA DO TRABALHO DE GOIÂNIA              | 74            | 257,68      | 39°     |
| 1ª VARA DO TRABALHO DE ANÁPOLIS             | 62            | 263,29      | 40°     |
| 4ª VARA DO TRABALHO DE GOIÂNIA              | 36            | 265,14      | 41°     |
| 17ª VARA DO TRABALHO DE GOIÂNIA             | 76            | 270,95      | 42°     |
| VARA DO TRABALHO DE MINEIROS                | 66            | 286,27      | 43°     |
| 3ª VARA DO TRABALHO DE GOIÂNIA              | 48            | 290,77      | 44°     |
| 5ª VARA DO TRABALHO DE GOIÂNIA              | 83            | 341,22      | 45°     |
| 2ª VARA DO TRABALHO DE GOIÂNIA              | 52            | 361,56      | 46°     |
| 7ª VARA DO TRABALHO DE GOIÂNIA              | 83            | 362,47      | 47°     |
| 9ª VARA DO TRABALHO DE GOIÂNIA              | 136           | 434,32      | 48°     |



## PRAZO MÉDIO ENTRE O AJUIZAMENTO E A PROLAÇÃO DA SENTENÇA - VARA DO TRABALHO DE CERES

Data da sentença entre 1/12/2016 e 31/12/2016 23:59:59

### VARA DO TRABALHO DE CERES

#### ORDINÁRIO

| Qtd | Prazo Médio |
|-----|-------------|
| 49  | 113,84      |

| Nr. Processo                       | Ajuiz.   | Sentença | Prazo |
|------------------------------------|----------|----------|-------|
| ConPag - 0010996-47.2016.5.18.0171 | 06/09/16 | 06/12/16 | 91    |
| RTAlç - 0011316-97.2016.5.18.0171  | 22/11/16 | 13/12/16 | 21    |
| RTAlç - 0011317-82.2016.5.18.0171  | 22/11/16 | 13/12/16 | 21    |
| RTAlç - 0011341-13.2016.5.18.0171  | 24/11/16 | 15/12/16 | 21    |
| RTAlç - 0011398-31.2016.5.18.0171  | 01/12/16 | 06/12/16 | 5     |
| RTOrd - 0010005-71.2016.5.18.0171  | 06/01/16 | 16/12/16 | 345   |
| RTOrd - 0010171-40.2015.5.18.0171  | 19/05/15 | 02/12/16 | 563   |
| RTOrd - 0010556-85.2015.5.18.0171  | 19/08/15 | 02/12/16 | 471   |
| RTOrd - 0010575-57.2016.5.18.0171  | 05/05/16 | 16/12/16 | 225   |
| RTOrd - 0010576-42.2016.5.18.0171  | 05/05/16 | 16/12/16 | 225   |
| RTOrd - 0010587-08.2015.5.18.0171  | 26/08/15 | 07/12/16 | 469   |
| RTOrd - 0010693-67.2015.5.18.0171  | 16/09/15 | 02/12/16 | 443   |
| RTOrd - 0010729-75.2016.5.18.0171  | 10/06/16 | 07/12/16 | 180   |
| RTOrd - 0010742-11.2015.5.18.0171  | 18/09/15 | 02/12/16 | 441   |
| RTOrd - 0010755-73.2016.5.18.0171  | 20/06/16 | 14/12/16 | 177   |
| RTOrd - 0010767-87.2016.5.18.0171  | 27/06/16 | 06/12/16 | 162   |
| RTOrd - 0010872-64.2016.5.18.0171  | 03/08/16 | 01/12/16 | 120   |
| RTOrd - 0010885-63.2016.5.18.0171  | 08/08/16 | 01/12/16 | 115   |
| RTOrd - 0010886-48.2016.5.18.0171  | 08/08/16 | 01/12/16 | 115   |
| RTOrd - 0010887-33.2016.5.18.0171  | 08/08/16 | 01/12/16 | 115   |
| RTOrd - 0010989-55.2016.5.18.0171  | 02/09/16 | 01/12/16 | 90    |
| RTOrd - 0010994-77.2016.5.18.0171  | 05/09/16 | 01/12/16 | 87    |

**Legenda:**  
**Ajuiz.** Data do Ajuizamento;  
**Sentença:** Data da prolação da sentença;  
**Prazo:** Prazo para a entrega da prestação jurisdicional.





## PRAZO MÉDIO ENTRE O AJUIZAMENTO E A PROLAÇÃO DA SENTENÇA - VARA DO TRABALHO DE CERES

### VARA DO TRABALHO DE CERES

#### ORDINÁRIO

| Qtd | Prazo Médio |
|-----|-------------|
| 49  | 113,84      |

| Nr. Processo                      | Ajuiz.   | Sentença | Prazo |
|-----------------------------------|----------|----------|-------|
| RTOrd - 0010995-62.2016.5.18.0171 | 05/09/16 | 01/12/16 | 87    |
| RTOrd - 0010998-17.2016.5.18.0171 | 06/09/16 | 02/12/16 | 87    |
| RTOrd - 0010999-02.2016.5.18.0171 | 06/09/16 | 02/12/16 | 87    |
| RTOrd - 0011014-68.2016.5.18.0171 | 13/09/16 | 02/12/16 | 80    |
| RTOrd - 0011056-20.2016.5.18.0171 | 26/09/16 | 02/12/16 | 67    |
| RTOrd - 0011190-47.2016.5.18.0171 | 26/10/16 | 13/12/16 | 48    |
| RTOrd - 0011198-24.2016.5.18.0171 | 27/10/16 | 14/12/16 | 48    |
| RTOrd - 0011201-76.2016.5.18.0171 | 28/10/16 | 06/12/16 | 39    |
| RTOrd - 0011244-13.2016.5.18.0171 | 04/11/16 | 13/12/16 | 39    |
| RTOrd - 0011259-79.2016.5.18.0171 | 10/11/16 | 06/12/16 | 26    |
| RTOrd - 0011341-47.2015.5.18.0171 | 17/11/15 | 15/12/16 | 394   |
| RTOrd - 0011352-42.2016.5.18.0171 | 29/11/16 | 02/12/16 | 3     |
| RTOrd - 0011355-94.2016.5.18.0171 | 29/11/16 | 02/12/16 | 3     |
| RTOrd - 0011357-64.2016.5.18.0171 | 29/11/16 | 02/12/16 | 3     |
| RTOrd - 0011423-44.2016.5.18.0171 | 02/12/16 | 06/12/16 | 4     |
| RTOrd - 0011424-29.2016.5.18.0171 | 02/12/16 | 06/12/16 | 4     |
| RTOrd - 0011434-73.2016.5.18.0171 | 03/12/16 | 06/12/16 | 3     |
| RTOrd - 0011443-35.2016.5.18.0171 | 05/12/16 | 06/12/16 | 1     |
| RTOrd - 0011453-79.2016.5.18.0171 | 05/12/16 | 13/12/16 | 8     |
| RTOrd - 0011454-64.2016.5.18.0171 | 05/12/16 | 13/12/16 | 8     |
| RTOrd - 0011455-49.2016.5.18.0171 | 05/12/16 | 13/12/16 | 8     |
| RTOrd - 0011470-18.2016.5.18.0171 | 07/12/16 | 13/12/16 | 6     |
| RTOrd - 0011491-91.2016.5.18.0171 | 07/12/16 | 13/12/16 | 6     |
| RTOrd - 0011499-68.2016.5.18.0171 | 07/12/16 | 13/12/16 | 6     |
| RTOrd - 0011502-23.2016.5.18.0171 | 07/12/16 | 13/12/16 | 6     |

**Legenda:**

**Ajuiz.** Data do Ajuizamento;

**Sentença:** Data da prolação da sentença;

**Prazo:** Prazo para a entrega da prestação jurisdicional.



## PRAZO MÉDIO ENTRE O AJUIZAMENTO E A PROLAÇÃO DA SENTENÇA - VARA DO TRABALHO DE CERES

### VARA DO TRABALHO DE CERES

#### ORDINÁRIO

| Qtd | Prazo Médio |
|-----|-------------|
| 49  | 113,84      |

| Nr. Processo                       | Ajuiz.   | Sentença | Prazo |
|------------------------------------|----------|----------|-------|
| RTOOrd - 0011524-81.2016.5.18.0171 | 09/12/16 | 13/12/16 | 4     |
| RTOOrd - 0011549-94.2016.5.18.0171 | 14/12/16 | 15/12/16 | 1     |

**Legenda:**  
Ajuiz. Data do Ajuizamento;  
Sentença: Data da prolação da sentença;  
Prazo: Prazo para a entrega da prestação jurisdicional.



## PRAZO MÉDIO ENTRE O AJUIZAMENTO E A PROLAÇÃO DA SENTENÇA - VARA DO TRABALHO DE CERES

Data da sentença entre 1/12/2016 e 31/12/2016 23:59:59

### GUILHERME BRINGEL MURICI

#### ORDINÁRIO

| Qtd | Prazo Médio |
|-----|-------------|
| 9   | 10,11       |

| Nr. Processo                       | Ajuiz.   | Senteça  | Prazo |
|------------------------------------|----------|----------|-------|
| RTOOrd - 0011244-13.2016.5.18.0171 | 04/11/16 | 13/12/16 | 39    |
| RTOOrd - 0011453-79.2016.5.18.0171 | 05/12/16 | 13/12/16 | 8     |
| RTOOrd - 0011454-64.2016.5.18.0171 | 05/12/16 | 13/12/16 | 8     |
| RTOOrd - 0011455-49.2016.5.18.0171 | 05/12/16 | 13/12/16 | 8     |
| RTOOrd - 0011470-18.2016.5.18.0171 | 07/12/16 | 13/12/16 | 6     |
| RTOOrd - 0011491-91.2016.5.18.0171 | 07/12/16 | 13/12/16 | 6     |
| RTOOrd - 0011499-68.2016.5.18.0171 | 07/12/16 | 13/12/16 | 6     |
| RTOOrd - 0011502-23.2016.5.18.0171 | 07/12/16 | 13/12/16 | 6     |
| RTOOrd - 0011524-81.2016.5.18.0171 | 09/12/16 | 13/12/16 | 4     |

**Legenda:**

Ajuiz. Data do Ajuizamento;

Senteça: Data da prolação da sentença;

Prazo: Prazo para a entrega da prestação jurisdicional.

### LUDMILLA LUDOVICO EVANGELISTA DA ROCHA

#### ORDINÁRIO

| Qtd | Prazo Médio |
|-----|-------------|
| 11  | 95,45       |

| Nr. Processo | Ajuiz. | Senteça | Prazo |
|--------------|--------|---------|-------|
|--------------|--------|---------|-------|

**Legenda:**

Ajuiz. Data do Ajuizamento;

Senteça: Data da prolação da sentença;

Prazo: Prazo para a entrega da prestação jurisdicional.



## PRAZO MÉDIO ENTRE O AJUIZAMENTO E A PROLAÇÃO DA SENTENÇA - VARA DO TRABALHO DE CERES

### LUDMILLA LUDOVICO EVANGELISTA DA ROCHA

#### ORDINÁRIO

| Qtd | Prazo Médio |
|-----|-------------|
| 11  | 95,45       |

| Nr. Processo                      | Ajuiz.   | Sentença | Prazo |
|-----------------------------------|----------|----------|-------|
| RTOrd - 0010872-64.2016.5.18.0171 | 03/08/16 | 01/12/16 | 120   |
| RTOrd - 0010885-63.2016.5.18.0171 | 08/08/16 | 01/12/16 | 115   |
| RTOrd - 0010886-48.2016.5.18.0171 | 08/08/16 | 01/12/16 | 115   |
| RTOrd - 0010887-33.2016.5.18.0171 | 08/08/16 | 01/12/16 | 115   |
| RTOrd - 0010989-55.2016.5.18.0171 | 02/09/16 | 01/12/16 | 90    |
| RTOrd - 0010994-77.2016.5.18.0171 | 05/09/16 | 01/12/16 | 87    |
| RTOrd - 0010995-62.2016.5.18.0171 | 05/09/16 | 01/12/16 | 87    |
| RTOrd - 0010998-17.2016.5.18.0171 | 06/09/16 | 02/12/16 | 87    |
| RTOrd - 0010999-02.2016.5.18.0171 | 06/09/16 | 02/12/16 | 87    |
| RTOrd - 0011014-68.2016.5.18.0171 | 13/09/16 | 02/12/16 | 80    |
| RTOrd - 0011056-20.2016.5.18.0171 | 26/09/16 | 02/12/16 | 67    |

**Legenda:**

**Ajuiz.** Data do Ajuizamento;

**Sentença:** Data da prolação da sentença;

**Prazo:** Prazo para a entrega da prestação jurisdicional.

### MARIA DAS GRAÇAS GONÇALVES OLIVEIRA

#### ORDINÁRIO

| Qtd | Prazo Médio |
|-----|-------------|
| 29  | 153         |

| Nr. Processo                       | Ajuiz.   | Sentença | Prazo |
|------------------------------------|----------|----------|-------|
| ConPag - 0010996-47.2016.5.18.0171 | 06/09/16 | 06/12/16 | 91    |

**Legenda:**

**Ajuiz.** Data do Ajuizamento;

**Sentença:** Data da prolação da sentença;

**Prazo:** Prazo para a entrega da prestação jurisdicional.



## PRAZO MÉDIO ENTRE O AJUIZAMENTO E A PROLAÇÃO DA SENTENÇA - VARA DO TRABALHO DE CERES

**MARIA DAS GRAÇAS GONÇALVES OLIVEIRA**

**ORDINÁRIO**

| Qtd | Prazo Médio |
|-----|-------------|
| 29  | 153         |

| Nr. Processo                      | Ajuiz.   | Sentença | Prazo |
|-----------------------------------|----------|----------|-------|
| RTAlç - 0011316-97.2016.5.18.0171 | 22/11/16 | 13/12/16 | 21    |
| RTAlç - 0011317-82.2016.5.18.0171 | 22/11/16 | 13/12/16 | 21    |
| RTAlç - 0011341-13.2016.5.18.0171 | 24/11/16 | 15/12/16 | 21    |
| RTAlç - 0011398-31.2016.5.18.0171 | 01/12/16 | 06/12/16 | 5     |
| RTOrd - 0010005-71.2016.5.18.0171 | 06/01/16 | 16/12/16 | 345   |
| RTOrd - 0010171-40.2015.5.18.0171 | 19/05/15 | 02/12/16 | 563   |
| RTOrd - 0010556-85.2015.5.18.0171 | 19/08/15 | 02/12/16 | 471   |
| RTOrd - 0010575-57.2016.5.18.0171 | 05/05/16 | 16/12/16 | 225   |
| RTOrd - 0010576-42.2016.5.18.0171 | 05/05/16 | 16/12/16 | 225   |
| RTOrd - 0010587-08.2015.5.18.0171 | 26/08/15 | 07/12/16 | 469   |
| RTOrd - 0010693-67.2015.5.18.0171 | 16/09/15 | 02/12/16 | 443   |
| RTOrd - 0010729-75.2016.5.18.0171 | 10/06/16 | 07/12/16 | 180   |
| RTOrd - 0010742-11.2015.5.18.0171 | 18/09/15 | 02/12/16 | 441   |
| RTOrd - 0010755-73.2016.5.18.0171 | 20/06/16 | 14/12/16 | 177   |
| RTOrd - 0010767-87.2016.5.18.0171 | 27/06/16 | 06/12/16 | 162   |
| RTOrd - 0011190-47.2016.5.18.0171 | 26/10/16 | 13/12/16 | 48    |
| RTOrd - 0011198-24.2016.5.18.0171 | 27/10/16 | 14/12/16 | 48    |
| RTOrd - 0011201-76.2016.5.18.0171 | 28/10/16 | 06/12/16 | 39    |
| RTOrd - 0011259-79.2016.5.18.0171 | 10/11/16 | 06/12/16 | 26    |
| RTOrd - 0011341-47.2015.5.18.0171 | 17/11/15 | 15/12/16 | 394   |
| RTOrd - 0011352-42.2016.5.18.0171 | 29/11/16 | 02/12/16 | 3     |
| RTOrd - 0011355-94.2016.5.18.0171 | 29/11/16 | 02/12/16 | 3     |
| RTOrd - 0011357-64.2016.5.18.0171 | 29/11/16 | 02/12/16 | 3     |
| RTOrd - 0011423-44.2016.5.18.0171 | 02/12/16 | 06/12/16 | 4     |

**Legenda:**

**Ajuiz.** Data do Ajuizamento;

**Sentença:** Data da prolação da sentença;

**Prazo:** Prazo para a entrega da prestação jurisdicional.



**PRAZO MÉDIO ENTRE O AJUIZAMENTO E A  
PROLAÇÃO DA SENTENÇA - VARA DO TRABALHO DE  
CERES**

**MARIA DAS GRAÇAS GONÇALVES  
OLIVEIRA**

**ORDINÁRIO**

| Qtd | Prazo Médio |
|-----|-------------|
| 29  | 153         |

| Nr. Processo                      | Ajuiz.   | Sentença | Prazo |
|-----------------------------------|----------|----------|-------|
| RTOrd - 0011424-29.2016.5.18.0171 | 02/12/16 | 06/12/16 | 4     |
| RTOrd - 0011434-73.2016.5.18.0171 | 03/12/16 | 06/12/16 | 3     |
| RTOrd - 0011443-35.2016.5.18.0171 | 05/12/16 | 06/12/16 | 1     |
| RTOrd - 0011549-94.2016.5.18.0171 | 14/12/16 | 15/12/16 | 1     |

**Legenda:**

**Ajuiz.** Data do Ajuizamento;

**Sentença:** Data da prolação da sentença;

**Prazo:** Prazo para a entrega da prestação jurisdicional.