

Conceituação

Tema	Prazos Processuais
Relatórios	Evolução Histórica Comparativo por VT Comparativo por Grupo Por Grupo Por VT Por Processo
Resumo	Apresenta o prazo médio desde o ajuizamento da ação até realização da primeira audiência.
Descrição	O prazo médio é obtido calculando-se a quantidade de dias decorridos desde o ajuizamento até a realização da 1ª audiência. Os dados são extraídos baseando-se nos itens do e-Gestão: 263 e 90263 - Do ajuizamento da ação até a realização da 1ª audiência na fase de conhecimento – rito sumaríssimo; 264 e 90264 – Do ajuizamento da ação até a realização da 1ª audiência na fase de conhecimento – exceto rito sumaríssimo (ordinário)
Origem da informação	e-Gestão
Critérios e transformações	Coletado do e-Gestão, consolidado, otimizado e classificado para análise.
Análises possíveis	Prazo médio entre o ajuizamento da ação e a realização da primeira audiência, detalhado de forma Geral, Por grupo, por VT e Por Processo.



EVOLUÇÃO HISTÓRICA DOS PRAZOS PROCESSUAIS PARA REALIZAÇÃO DA 1ª AUDIÊNCIA - 2ª VARA DO TRABALHO DE ANÁPOLIS

Data da 1ª audiência entre 1/1/2016 e 31/12/2016 23:59:59

Rito	Qtd	Prazo Médio
ORDINÁRIO	1.029	57,35
SUMARÍSSIMO	551	66,76
Total/Média	1.580	60,63

Percentual de Processos por Rito

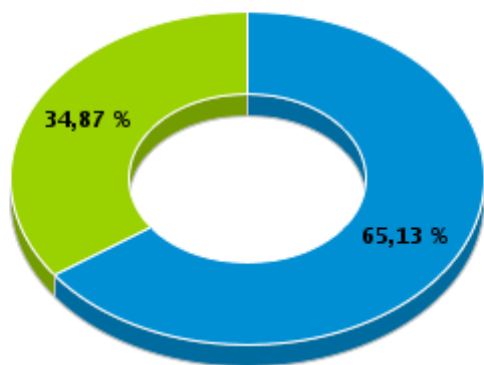

Rito

■ ORDINÁRIO ■ SUMARÍSSIMO

Prazo Médio por Rito

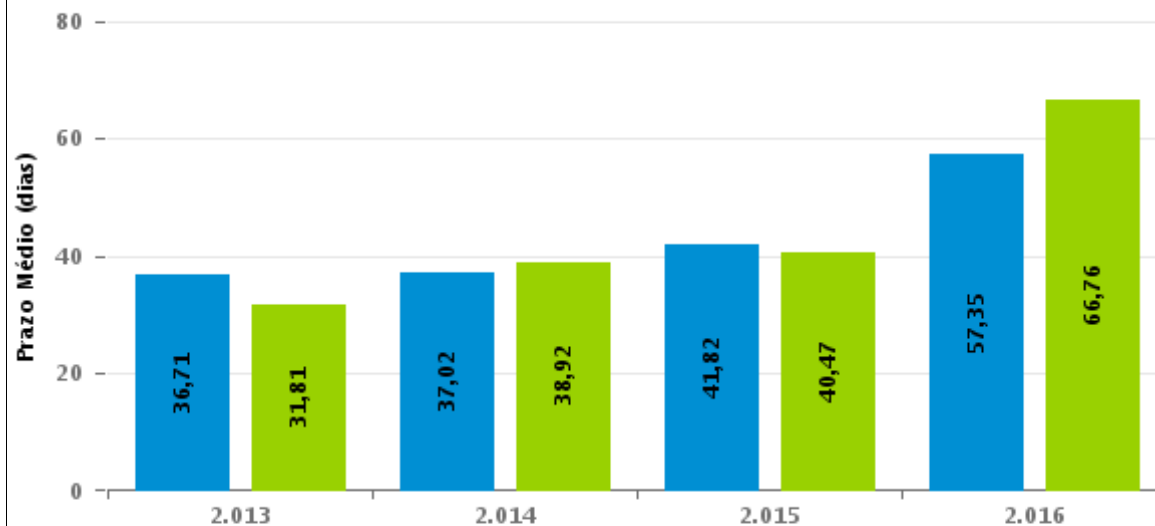

Para este exercício foram computados os processos até o mês de Dezembro/2.016

Rito

■ ORDINÁRIO ■ SUMARÍSSIMO

COMPARATIVO DO PRAZO MÉDIO PARA REALIZAÇÃO DA 1ª AUDIÊNCIA - 2ª VARA DO TRABALHO DE ANÁPOLIS

Data da 1ª audiência entre 1/1/2016 e 31/12/2016 23:59:59

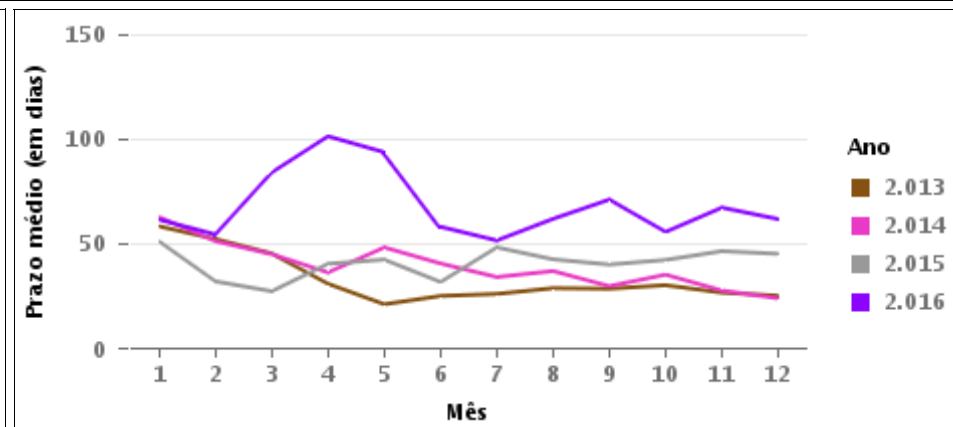
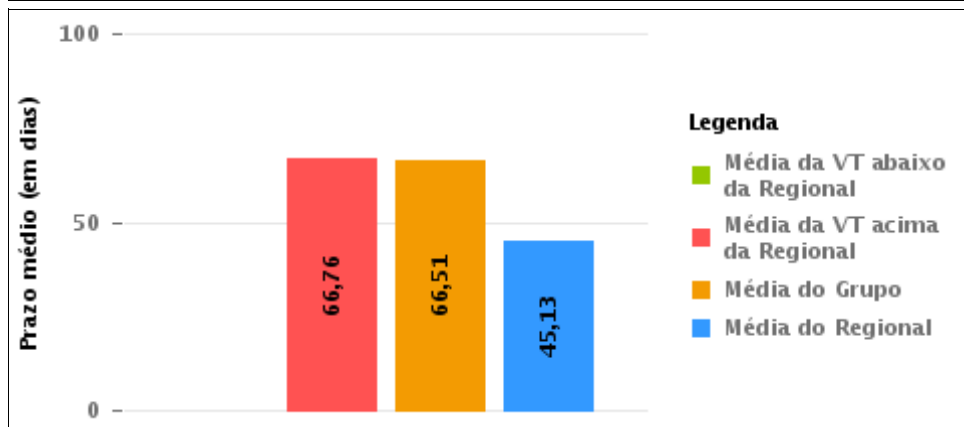
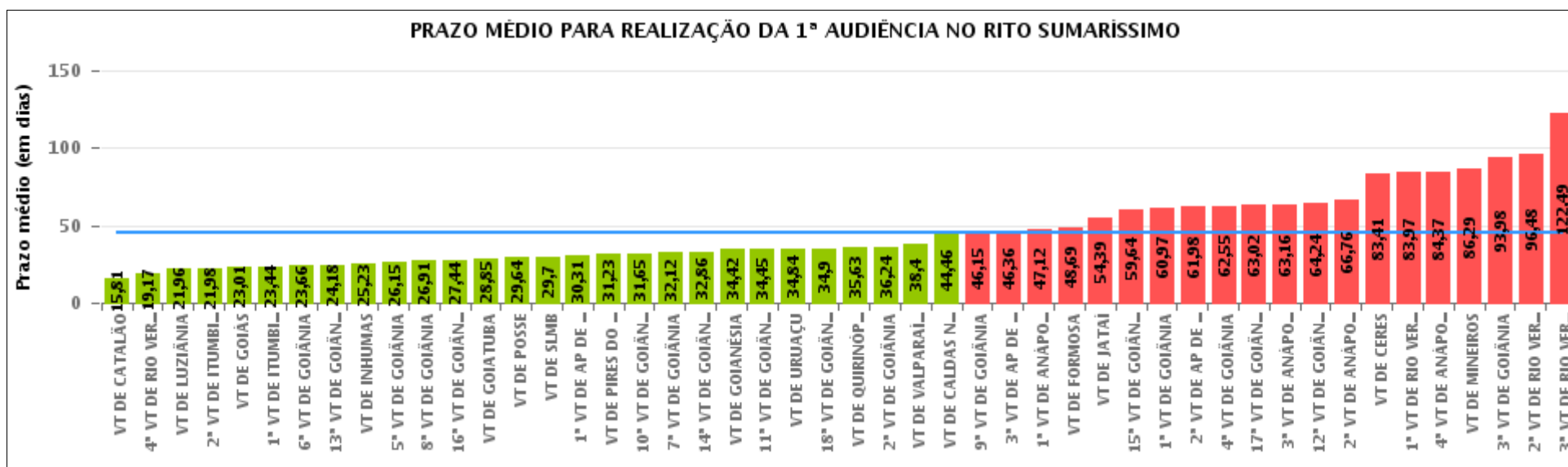



COMPARATIVO DO PRAZO MÉDIO PARA REALIZAÇÃO DA 1ª AUDIÊNCIA ENTRE AS VARAS DO GRUPO

Data da 1ª audiência entre 1/1/2016 e 31/12/2016 23:59:59

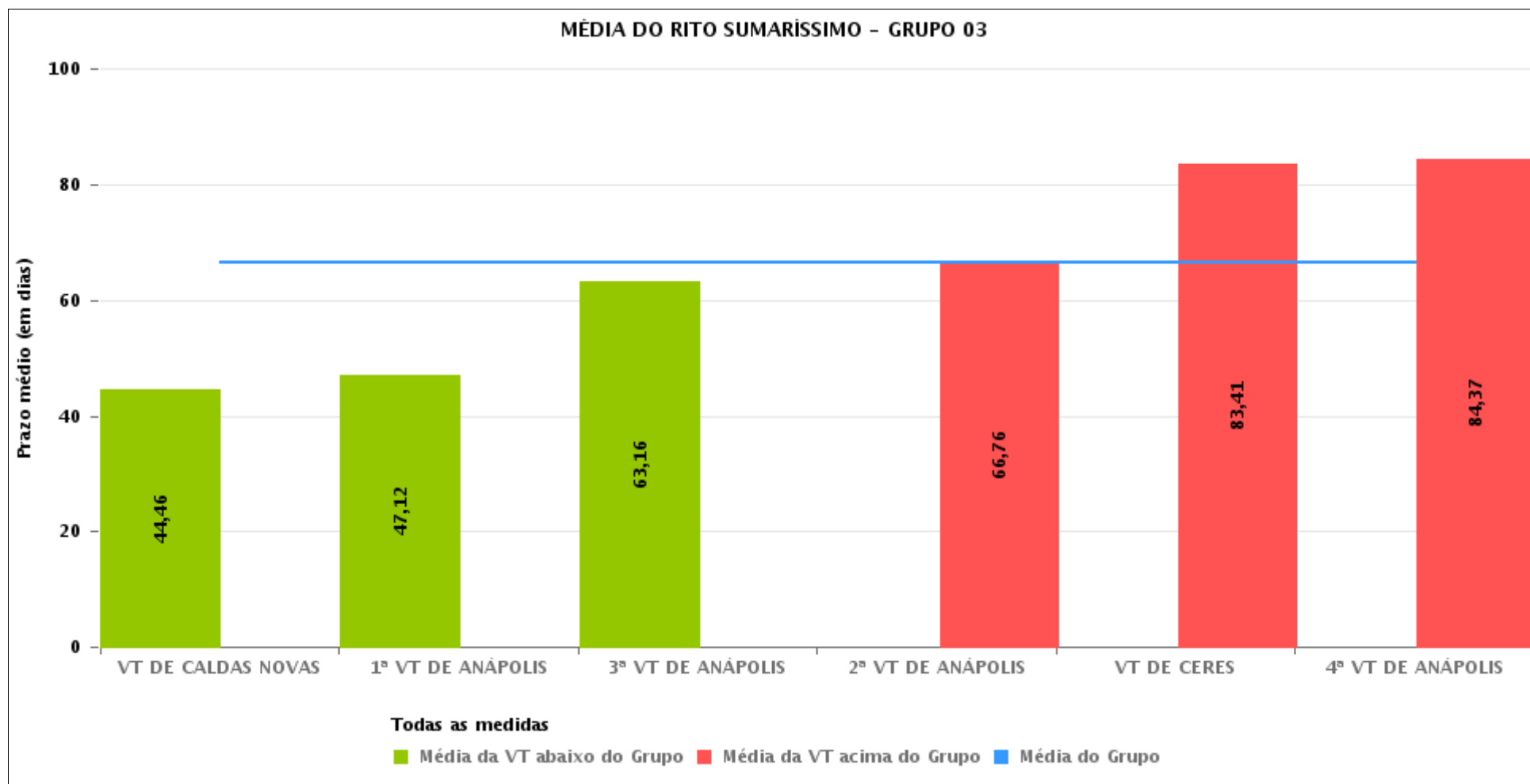



PRAZO MÉDIO PARA REALIZAÇÃO DA 1ª AUDIÊNCIA POR GRUPO

Data da 1ª audiência entre 1/1/2016 e 31/12/2016 23:59:59

Rito	Grupo	Qtd. Processos	Prazo Médio (dias)	Ranking
SUMARÍSSIMO	GRUPO 04	5.485	28,45	1°
	GRUPO 01	239	29,64	2°
	GRUPO 06	3.509	42,44	3°
	GRUPO 02	560	42,52	4°
	GRUPO 05	18.109	46,2	5°
	GRUPO 03	4.062	66,51	6°

Legenda:	# Grupo 04 – De 1501 a 2000 VT de Catalão VT de Goiatuba 1ª VT de Itumbiara 2ª VT de Itumbiara VT de Jataí VT de Luziânia VT de Mineiros VT de Quirinópolis	8ª VT de Goiânia 9ª VT de Goiânia 10ª VT de Goiânia 11ª VT de Goiânia 12ª VT de Goiânia 13ª VT de Goiânia 14ª VT de Goiânia 15ª VT de Goiânia 16ª VT de Goiânia 17ª VT de Goiânia 18ª VT de Goiânia VT de Goiás VT de Inhumas 1ª VT de Rio Verde 2ª VT de Rio Verde 3ª VT de Rio Verde 4ª VT de Rio Verde VT de Uruaçu VT de São Luis de Montes Belos VT de Valparaíso de Goiás	#Grupo 06 – A partir de 2500 1ª VT de Aparecida de Goiânia 2ª VT de Aparecida de Goiânia 3ª VT de Aparecida de Goiânia VT de Goianésia
# Grupo 01 – Até 750 VT de Posse			
# Grupo 02 – De 751 a 1000 VT de Formosa VT de Pires do Rio			
# Grupo 03 – De 1001 a 1500 VT de Ceres 1ª VT de Anápolis 2ª VT de Anápolis 3ª VT de Anápolis 4ª VT de Anápolis VT de Caldas Novas	# Grupo 05 – De 2001 a 2500 1ª VT de Goiânia 2ª VT de Goiânia 3ª VT de Goiânia 4ª VT de Goiânia 5ª VT de Goiânia 6ª VT de Goiânia 7ª VT de Goiânia		



PRAZO MÉDIO PARA REALIZAÇÃO DA 1ª AUDIÊNCIA DE TODAS AS VARAS DO TRABALHO

Data da 1ª audiência entre 1/1/2016 e 31/12/2016 23:59:59

SUMARÍSSIMO

Qtd. Processos	Prazo Médio (dias)
31.964	45,13

Vara do Trabalho	Qtd Processos	Prazo Médio	Ranking
VARA DO TRABALHO DE CATALÃO	1.432	15,81	1°
4ª VARA DO TRABALHO DE RIO VERDE	503	19,17	2°
VARA DO TRABALHO DE LUZIÂNIA	885	21,96	3°
2ª VARA DO TRABALHO DE ITUMBIARA	551	21,98	4°
VARA DO TRABALHO DE GOIÁS	712	23,01	5°
1ª VARA DO TRABALHO DE ITUMBIARA	573	23,44	6°
6ª VARA DO TRABALHO DE GOIÂNIA	749	23,66	7°
13ª VARA DO TRABALHO DE GOIÂNIA	624	24,18	8°
VARA DO TRABALHO DE INHUMAS	456	25,23	9°
5ª VARA DO TRABALHO DE GOIÂNIA	759	26,15	10°
8ª VARA DO TRABALHO DE GOIÂNIA	731	26,91	11°
16ª VARA DO TRABALHO DE GOIÂNIA	599	27,44	12°
VARA DO TRABALHO DE GOIATUBA	1.120	28,85	13°
VARA DO TRABALHO DE POSSE	239	29,64	14°
VARA DO TRABALHO DE SÃO LUIS DE MONTES BELOS	652	29,7	15°
1ª VARA DO TRABALHO DE APARECIDA DE GOIÂNIA	749	30,31	16°
VARA DO TRABALHO DE PIRES DO RIO	198	31,23	17°
10ª VARA DO TRABALHO DE GOIÂNIA	807	31,65	18°
7ª VARA DO TRABALHO DE GOIÂNIA	778	32,12	19°
14ª VARA DO TRABALHO DE GOIÂNIA	659	32,86	20°
VARA DO TRABALHO DE GOIANÉSIA	1.217	34,42	21°
11ª VARA DO TRABALHO DE GOIÂNIA	697	34,45	22°
VARA DO TRABALHO DE URUAÇU	577	34,84	23°
18ª VARA DO TRABALHO DE GOIÂNIA	669	34,9	24°
VARA DO TRABALHO DE QUIRINÓPOLIS	260	35,63	25°
2ª VARA DO TRABALHO DE GOIÂNIA	709	36,24	26°



PRAZO MÉDIO PARA REALIZAÇÃO DA 1ª AUDIÊNCIA DE TODAS AS VARAS DO TRABALHO

SUMARÍSSIMO

Qtd. Processos	Prazo Médio (dias)
31.964	45,13

Vara do Trabalho	Qtd Processos	Prazo Médio	Ranking
VARA DO TRABALHO DE VALPARAÍSO DE GOIÁS	653	38,4	27°
VARA DO TRABALHO DE CALDAS NOVAS	673	44,46	28°
9ª VARA DO TRABALHO DE GOIÂNIA	672	46,15	29°
3ª VARA DO TRABALHO DE APARECIDA DE GOIÂNIA	723	46,36	30°
1ª VARA DO TRABALHO DE ANÁPOLIS	528	47,12	31°
VARA DO TRABALHO DE FORMOSA	362	48,69	32°
VARA DO TRABALHO DE JATAÍ	327	54,39	33°
15ª VARA DO TRABALHO DE GOIÂNIA	694	59,64	34°
1ª VARA DO TRABALHO DE GOIÂNIA	749	60,97	35°
2ª VARA DO TRABALHO DE APARECIDA DE GOIÂNIA	820	61,98	36°
4ª VARA DO TRABALHO DE GOIÂNIA	691	62,55	37°
17ª VARA DO TRABALHO DE GOIÂNIA	784	63,02	38°
3ª VARA DO TRABALHO DE ANÁPOLIS	724	63,16	39°
12ª VARA DO TRABALHO DE GOIÂNIA	698	64,24	40°
2ª VARA DO TRABALHO DE ANÁPOLIS	551	66,76	41°
VARA DO TRABALHO DE CERES	975	83,41	42°
1ª VARA DO TRABALHO DE RIO VERDE	614	83,97	43°
4ª VARA DO TRABALHO DE ANÁPOLIS	611	84,37	44°
VARA DO TRABALHO DE MINEIROS	337	86,29	45°
3ª VARA DO TRABALHO DE GOIÂNIA	648	93,98	46°
2ª VARA DO TRABALHO DE RIO VERDE	674	96,48	47°
3ª VARA DO TRABALHO DE RIO VERDE	551	122,49	48°



PRAZO MÉDIO PARA REALIZAÇÃO DA 1ª AUDIÊNCIA - 2ª VARA DO TRABALHO DE ANÁPOLIS

Data da 1ª audiência entre 1/1/2016 e 31/12/2016 23:59:59

2ª VARA DO TRABALHO DE ANÁPOLIS

SUMARÍSSIMO

Qtd	Prazo Médio
551	66,76

Nr. Processo	Ajuiz.	1ª Aud.	Prazo
RTSum - 0010008-86.2016.5.18.0054	23/02/16	11/04/16	48
RTSum - 0010009-77.2016.5.18.0052	03/01/16	22/02/16	50
RTSum - 0010018-39.2016.5.18.0052	04/01/16	31/03/16	87
RTSum - 0010019-24.2016.5.18.0052	04/01/16	22/02/16	49
RTSum - 0010020-09.2016.5.18.0052	04/01/16	22/02/16	49
RTSum - 0010022-76.2016.5.18.0052	04/01/16	22/02/16	49
RTSum - 0010026-16.2016.5.18.0052	05/01/16	22/02/16	48
RTSum - 0010030-53.2016.5.18.0052	05/01/16	22/02/16	48
RTSum - 0010034-90.2016.5.18.0052	05/01/16	28/04/16	114
RTSum - 0010035-69.2016.5.18.0054	05/04/16	08/06/16	64
RTSum - 0010039-15.2016.5.18.0052	06/01/16	02/05/16	117
RTSum - 0010044-37.2016.5.18.0052	07/01/16	22/02/16	46
RTSum - 0010045-22.2016.5.18.0052	07/01/16	22/02/16	46
RTSum - 0010046-07.2016.5.18.0052	08/01/16	22/02/16	45
RTSum - 0010050-38.2016.5.18.0054	23/02/16	11/04/16	48
RTSum - 0010051-29.2016.5.18.0052	08/01/16	18/02/16	41
RTSum - 0010053-96.2016.5.18.0052	08/01/16	22/02/16	45
RTSum - 0010067-80.2016.5.18.0052	11/01/16	22/02/16	42
RTSum - 0010073-87.2016.5.18.0052	12/01/16	30/04/16	109
RTSum - 0010074-72.2016.5.18.0052	12/01/16	30/04/16	109
RTSum - 0010075-57.2016.5.18.0052	12/01/16	30/04/16	109
RTSum - 0010082-49.2016.5.18.0052	12/01/16	22/02/16	41

Legenda:

- Ajuiz.: Data do Ajuizamento;
- 1ª Aud.: Data da primeira audiência que ocorrer, Inicial ou UNA;
- Prazo: Prazo, em dias corridos, entre a Data do Ajuizamento e a Data da 1ª Audiência.



PRAZO MÉDIO PARA REALIZAÇÃO DA 1ª AUDIÊNCIA - 2ª VARA DO TRABALHO DE ANÁPOLIS

2ª VARA DO TRABALHO DE ANÁPOLIS

SUMARÍSSIMO

Qtd	Prazo Médio
551	66,76

Nr. Processo	Ajuiz.	1ª Aud.	Prazo
RTSum - 0010083-34.2016.5.18.0052	12/01/16	22/02/16	41
RTSum - 0010091-14.2016.5.18.0051	17/03/16	11/04/16	25
RTSum - 0010092-93.2016.5.18.0052	14/01/16	30/04/16	107
RTSum - 0010094-63.2016.5.18.0052	14/01/16	22/02/16	39
RTSum - 0010112-78.2016.5.18.0054	02/03/16	23/05/16	82
RTSum - 0010118-91.2016.5.18.0052	18/01/16	22/02/16	35
RTSum - 0010120-61.2016.5.18.0052	18/01/16	22/02/16	35
RTSum - 0010130-08.2016.5.18.0052	18/01/16	22/02/16	35
RTSum - 0010132-75.2016.5.18.0052	18/01/16	22/02/16	35
RTSum - 0010141-37.2016.5.18.0052	19/01/16	11/05/16	113
RTSum - 0010146-59.2016.5.18.0052	19/01/16	22/02/16	34
RTSum - 0010149-14.2016.5.18.0052	19/01/16	29/03/16	70
RTSum - 0010152-66.2016.5.18.0052	19/01/16	11/05/16	113
RTSum - 0010157-88.2016.5.18.0052	19/01/16	19/02/16	31
RTSum - 0010158-73.2016.5.18.0052	19/01/16	19/02/16	31
RTSum - 0010167-35.2016.5.18.0052	19/01/16	22/02/16	34
RTSum - 0010176-94.2016.5.18.0052	19/01/16	22/02/16	34
RTSum - 0010177-79.2016.5.18.0052	19/01/16	22/02/16	34
RTSum - 0010182-04.2016.5.18.0052	20/01/16	22/02/16	33
RTSum - 0010185-56.2016.5.18.0052	20/01/16	02/03/16	42
RTSum - 0010190-78.2016.5.18.0052	21/01/16	22/02/16	32
RTSum - 0010193-33.2016.5.18.0052	21/01/16	11/05/16	111
RTSum - 0010195-03.2016.5.18.0052	21/01/16	11/05/16	111
RTSum - 0010196-85.2016.5.18.0052	21/01/16	16/05/16	116
RTSum - 0010198-55.2016.5.18.0052	22/01/16	04/05/16	103

Legenda:

- Ajuiz.: Data do Ajuizamento;
- 1ª Aud.: Data da primeira audiência que ocorrer, Inicial ou UNA;
- Prazo: Prazo, em dias corridos, entre a Data do Ajuizamento e a Data da 1ª Audiência.



PRAZO MÉDIO PARA REALIZAÇÃO DA 1ª AUDIÊNCIA - 2ª VARA DO TRABALHO DE ANÁPOLIS

2ª VARA DO TRABALHO DE ANÁPOLIS

SUMARÍSSIMO

Qtd	Prazo Médio
551	66,76

Nr. Processo	Ajuiz.	1ª Aud.	Prazo
RTSum - 0010199-40.2016.5.18.0052	22/01/16	04/05/16	103
RTSum - 0010204-56.2016.5.18.0054	28/03/16	01/06/16	65
RTSum - 0010213-24.2016.5.18.0052	23/01/16	18/02/16	26
RTSum - 0010219-31.2016.5.18.0052	23/01/16	19/02/16	27
RTSum - 0010220-16.2016.5.18.0052	23/01/16	19/02/16	27
RTSum - 0010221-98.2016.5.18.0052	23/01/16	19/02/16	27
RTSum - 0010223-68.2016.5.18.0052	23/01/16	19/02/16	27
RTSum - 0010229-75.2016.5.18.0052	23/01/16	19/02/16	27
RTSum - 0010231-45.2016.5.18.0052	25/01/16	11/05/16	107
RTSum - 0010233-15.2016.5.18.0052	25/01/16	19/02/16	25
RTSum - 0010239-22.2016.5.18.0052	25/01/16	19/02/16	25
RTSum - 0010246-14.2016.5.18.0052	28/01/16	19/02/16	22
RTSum - 0010252-21.2016.5.18.0052	30/01/16	19/02/16	20
RTSum - 0010257-46.2016.5.18.0051	28/03/16	01/06/16	65
RTSum - 0010278-19.2016.5.18.0052	31/01/16	19/02/16	19
RTSum - 0010300-77.2016.5.18.0052	02/02/16	28/04/16	86
RTSum - 0010303-32.2016.5.18.0052	02/02/16	18/02/16	16
RTSum - 0010308-54.2016.5.18.0052	02/02/16	18/02/16	16
RTSum - 0010310-24.2016.5.18.0052	03/02/16	22/02/16	19
RTSum - 0010312-91.2016.5.18.0052	03/02/16	22/03/16	48
RTSum - 0010314-61.2016.5.18.0052	04/02/16	05/05/16	91
RTSum - 0010315-46.2016.5.18.0052	04/02/16	18/02/16	14
RTSum - 0010322-41.2016.5.18.0051	11/03/16	25/05/16	75
RTSum - 0010327-60.2016.5.18.0052	05/02/16	05/05/16	90
RTSum - 0010328-45.2016.5.18.0052	07/02/16	05/05/16	88

Legenda:

- Ajuiz.: Data do Ajuizamento;
- 1ª Aud.: Data da primeira audiência que ocorrer, Inicial ou UNA;
- Prazo: Prazo, em dias corridos, entre a Data do Ajuizamento e a Data da 1ª Audiência.



PRAZO MÉDIO PARA REALIZAÇÃO DA 1ª AUDIÊNCIA - 2ª VARA DO TRABALHO DE ANÁPOLIS

2ª VARA DO TRABALHO DE ANÁPOLIS

SUMARÍSSIMO

Qtd	Prazo Médio
551	66,76

Nr. Processo	Ajuiz.	1ª Aud.	Prazo
RTSum - 0010329-30.2016.5.18.0052	07/02/16	18/05/16	101
RTSum - 0010334-52.2016.5.18.0052	08/02/16	18/02/16	10
RTSum - 0010337-07.2016.5.18.0052	08/02/16	22/02/16	14
RTSum - 0010365-72.2016.5.18.0052	11/02/16	05/05/16	84
RTSum - 0010375-22.2016.5.18.0051	14/03/16	08/06/16	86
RTSum - 0010383-93.2016.5.18.0052	11/02/16	22/02/16	11
RTSum - 0010390-79.2016.5.18.0054	28/04/16	20/06/16	53
RTSum - 0010391-70.2016.5.18.0052	12/02/16	22/03/16	39
RTSum - 0010393-40.2016.5.18.0052	15/02/16	22/03/16	36
RTSum - 0010397-77.2016.5.18.0052	16/02/16	29/03/16	42
RTSum - 0010402-02.2016.5.18.0052	17/02/16	29/03/16	41
RTSum - 0010431-52.2016.5.18.0052	24/02/16	23/05/16	89
RTSum - 0010439-29.2016.5.18.0052	01/03/16	18/05/16	78
RTSum - 0010443-66.2016.5.18.0052	03/03/16	11/04/16	39
RTSum - 0010453-13.2016.5.18.0052	03/03/16	11/04/16	39
RTSum - 0010461-87.2016.5.18.0052	04/03/16	11/04/16	38
RTSum - 0010463-57.2016.5.18.0052	04/03/16	11/04/16	38
RTSum - 0010464-42.2016.5.18.0052	04/03/16	11/04/16	38
RTSum - 0010465-27.2016.5.18.0052	05/03/16	16/05/16	72
RTSum - 0010472-19.2016.5.18.0052	07/03/16	23/05/16	77
RTSum - 0010473-04.2016.5.18.0052	07/03/16	11/04/16	35
RTSum - 0010479-11.2016.5.18.0052	07/03/16	11/04/16	35
RTSum - 0010485-18.2016.5.18.0052	07/03/16	11/04/16	35
RTSum - 0010493-92.2016.5.18.0052	08/03/16	23/05/16	76
RTSum - 0010496-47.2016.5.18.0052	09/03/16	30/05/16	82

Legenda:

- Ajuiz.: Data do Ajuizamento;
- 1ª Aud.: Data da primeira audiência que ocorrer, Inicial ou UNA;
- Prazo: Prazo, em dias corridos, entre a Data do Ajuizamento e a Data da 1ª Audiência.



PRAZO MÉDIO PARA REALIZAÇÃO DA 1ª AUDIÊNCIA - 2ª VARA DO TRABALHO DE ANÁPOLIS

2ª VARA DO TRABALHO DE ANÁPOLIS

SUMARÍSSIMO

Qtd	Prazo Médio
551	66,76

Nr. Processo	Ajuiz.	1ª Aud.	Prazo
RTSum - 0010498-17.2016.5.18.0052	09/03/16	31/05/16	83
RTSum - 0010499-02.2016.5.18.0052	10/03/16	30/05/16	81
RTSum - 0010501-69.2016.5.18.0052	11/03/16	30/05/16	80
RTSum - 0010502-54.2016.5.18.0052	11/03/16	03/06/16	84
RTSum - 0010503-39.2016.5.18.0052	11/03/16	30/05/16	80
RTSum - 0010505-09.2016.5.18.0052	14/03/16	08/06/16	86
RTSum - 0010506-91.2016.5.18.0052	14/03/16	30/05/16	77
RTSum - 0010508-61.2016.5.18.0052	14/03/16	11/04/16	28
RTSum - 0010515-53.2016.5.18.0052	15/03/16	31/05/16	77
RTSum - 0010516-38.2016.5.18.0052	15/03/16	31/05/16	77
RTSum - 0010517-23.2016.5.18.0052	15/03/16	31/05/16	77
RTSum - 0010519-90.2016.5.18.0052	16/03/16	25/05/16	70
RTSum - 0010522-45.2016.5.18.0052	16/03/16	11/04/16	26
RTSum - 0010524-15.2016.5.18.0052	17/03/16	11/04/16	25
RTSum - 0010527-67.2016.5.18.0052	17/03/16	11/04/16	25
RTSum - 0010529-37.2016.5.18.0052	17/03/16	01/06/16	76
RTSum - 0010537-14.2016.5.18.0052	18/03/16	01/06/16	75
RTSum - 0010539-81.2016.5.18.0052	18/03/16	06/06/16	80
RTSum - 0010541-51.2016.5.18.0052	22/03/16	18/05/16	57
RTSum - 0010542-36.2016.5.18.0052	22/03/16	18/05/16	57
RTSum - 0010543-21.2016.5.18.0052	22/03/16	22/06/16	92
RTSum - 0010545-88.2016.5.18.0052	23/03/16	08/06/16	77
RTSum - 0010546-73.2016.5.18.0052	23/03/16	08/06/16	77
RTSum - 0010548-43.2016.5.18.0052	23/03/16	25/05/16	63
RTSum - 0010559-72.2016.5.18.0052	28/03/16	18/04/16	21

Legenda:

- Ajuiz.: Data do Ajuizamento;
- 1ª Aud.: Data da primeira audiência que ocorrer, Inicial ou UNA;
- Prazo: Prazo, em dias corridos, entre a Data do Ajuizamento e a Data da 1ª Audiência.



PRAZO MÉDIO PARA REALIZAÇÃO DA 1ª AUDIÊNCIA - 2ª VARA DO TRABALHO DE ANÁPOLIS

2ª VARA DO TRABALHO DE ANÁPOLIS

SUMARÍSSIMO

Qtd	Prazo Médio
551	66,76

Nr. Processo	Ajuiz.	1ª Aud.	Prazo
RTSum - 0010562-21.2016.5.18.0054	01/04/16	01/06/16	61
RTSum - 0010562-27.2016.5.18.0052	29/03/16	08/06/16	71
RTSum - 0010564-94.2016.5.18.0052	29/03/16	25/05/16	57
RTSum - 0010567-49.2016.5.18.0052	30/03/16	25/05/16	56
RTSum - 0010568-34.2016.5.18.0052	30/03/16	08/06/16	70
RTSum - 0010574-41.2016.5.18.0052	01/04/16	30/05/16	59
RTSum - 0010590-92.2016.5.18.0052	08/04/16	06/06/16	59
RTSum - 0010592-62.2016.5.18.0052	11/04/16	15/06/16	65
RTSum - 0010597-84.2016.5.18.0052	14/04/16	08/06/16	55
RTSum - 0010598-72.2016.5.18.0051	15/04/16	13/06/16	59
RTSum - 0010601-24.2016.5.18.0052	19/04/16	13/06/16	55
RTSum - 0010603-91.2016.5.18.0052	20/04/16	14/06/16	55
RTSum - 0010607-31.2016.5.18.0052	25/04/16	15/06/16	51
RTSum - 0010620-30.2016.5.18.0052	26/04/16	07/07/16	72
RTSum - 0010621-15.2016.5.18.0052	28/04/16	15/06/16	48
RTSum - 0010621-18.2016.5.18.0051	03/06/16	09/08/16	67
RTSum - 0010622-97.2016.5.18.0052	28/04/16	15/06/16	48
RTSum - 0010623-82.2016.5.18.0052	29/04/16	07/07/16	69
RTSum - 0010625-52.2016.5.18.0052	01/05/16	20/06/16	50
RTSum - 0010626-37.2016.5.18.0052	02/05/16	20/06/16	49
RTSum - 0010633-29.2016.5.18.0052	04/05/16	22/06/16	49
RTSum - 0010634-14.2016.5.18.0052	04/05/16	22/06/16	49
RTSum - 0010636-81.2016.5.18.0052	04/05/16	22/06/16	49
RTSum - 0010637-66.2016.5.18.0052	05/05/16	22/06/16	48
RTSum - 0010638-51.2016.5.18.0052	05/05/16	22/06/16	48

Legenda:

- Ajuiz.: Data do Ajuizamento;
- 1ª Aud.: Data da primeira audiência que ocorrer, Inicial ou UNA;
- Prazo: Prazo, em dias corridos, entre a Data do Ajuizamento e a Data da 1ª Audiência.



PRAZO MÉDIO PARA REALIZAÇÃO DA 1ª AUDIÊNCIA - 2ª VARA DO TRABALHO DE ANÁPOLIS

2ª VARA DO TRABALHO DE ANÁPOLIS

SUMARÍSSIMO

Qtd	Prazo Médio
551	66,76

Nr. Processo	Ajuiz.	1ª Aud.	Prazo
RTSum - 0010639-36.2016.5.18.0052	05/05/16	22/06/16	48
RTSum - 0010643-73.2016.5.18.0052	06/05/16	27/06/16	52
RTSum - 0010644-58.2016.5.18.0052	09/05/16	04/08/16	87
RTSum - 0010645-43.2016.5.18.0052	09/05/16	27/06/16	49
RTSum - 0010647-13.2016.5.18.0052	10/05/16	27/06/16	48
RTSum - 0010648-92.2016.5.18.0053	27/04/16	20/06/16	54
RTSum - 0010650-65.2016.5.18.0052	11/05/16	27/06/16	47
RTSum - 0010652-35.2016.5.18.0052	11/05/16	27/06/16	47
RTSum - 0010655-87.2016.5.18.0052	11/05/16	27/06/16	47
RTSum - 0010656-72.2016.5.18.0052	11/05/16	05/07/16	55
RTSum - 0010657-57.2016.5.18.0052	11/05/16	27/06/16	47
RTSum - 0010659-27.2016.5.18.0052	12/05/16	28/06/16	47
RTSum - 0010661-94.2016.5.18.0052	12/05/16	28/06/16	47
RTSum - 0010666-19.2016.5.18.0052	13/05/16	28/06/16	46
RTSum - 0010667-95.2016.5.18.0054	20/04/16	14/06/16	55
RTSum - 0010676-63.2016.5.18.0052	17/05/16	04/07/16	48
RTSum - 0010680-03.2016.5.18.0052	18/05/16	07/07/16	50
RTSum - 0010687-92.2016.5.18.0052	19/05/16	05/07/16	47
RTSum - 0010689-62.2016.5.18.0052	19/05/16	07/07/16	49
RTSum - 0010690-47.2016.5.18.0052	19/05/16	07/07/16	49
RTSum - 0010691-32.2016.5.18.0052	19/05/16	07/07/16	49
RTSum - 0010692-17.2016.5.18.0052	19/05/16	07/07/16	49
RTSum - 0010697-39.2016.5.18.0052	20/05/16	12/07/16	53
RTSum - 0010704-31.2016.5.18.0052	23/05/16	12/07/16	50
RTSum - 0010705-16.2016.5.18.0052	23/05/16	12/07/16	50

Legenda:

- Ajuiz.: Data do Ajuizamento;
- 1ª Aud.: Data da primeira audiência que ocorrer, Inicial ou UNA;
- Prazo: Prazo, em dias corridos, entre a Data do Ajuizamento e a Data da 1ª Audiência.



PRAZO MÉDIO PARA REALIZAÇÃO DA 1ª AUDIÊNCIA - 2ª VARA DO TRABALHO DE ANÁPOLIS

2ª VARA DO TRABALHO DE ANÁPOLIS

SUMARÍSSIMO

Qtd	Prazo Médio
551	66,76

Nr. Processo	Ajuiz.	1ª Aud.	Prazo
RTSum - 0010711-23.2016.5.18.0052	24/05/16	12/07/16	49
RTSum - 0010714-75.2016.5.18.0052	25/05/16	12/07/16	48
RTSum - 0010716-45.2016.5.18.0052	25/05/16	13/07/16	49
RTSum - 0010717-30.2016.5.18.0052	25/05/16	13/07/16	49
RTSum - 0010721-67.2016.5.18.0052	27/05/16	13/07/16	47
RTSum - 0010722-52.2016.5.18.0052	27/05/16	13/07/16	47
RTSum - 0010731-14.2016.5.18.0052	31/05/16	01/08/16	62
RTSum - 0010732-96.2016.5.18.0052	31/05/16	01/08/16	62
RTSum - 0010736-36.2016.5.18.0052	31/05/16	01/08/16	62
RTSum - 0010739-88.2016.5.18.0052	31/05/16	02/08/16	63
RTSum - 0010742-43.2016.5.18.0052	01/06/16	02/08/16	62
RTSum - 0010744-13.2016.5.18.0052	02/06/16	03/08/16	62
RTSum - 0010746-80.2016.5.18.0052	02/06/16	02/08/16	61
RTSum - 0010748-50.2016.5.18.0052	02/06/16	03/08/16	62
RTSum - 0010751-05.2016.5.18.0052	03/06/16	04/08/16	62
RTSum - 0010755-42.2016.5.18.0052	03/06/16	09/08/16	67
RTSum - 0010765-86.2016.5.18.0052	08/06/16	29/06/16	21
RTSum - 0010775-33.2016.5.18.0052	09/06/16	09/08/16	61
RTSum - 0010776-18.2016.5.18.0052	09/06/16	05/09/16	88
RTSum - 0010777-03.2016.5.18.0052	09/06/16	05/09/16	88
RTSum - 0010778-85.2016.5.18.0052	09/06/16	05/09/16	88
RTSum - 0010782-25.2016.5.18.0052	09/06/16	09/08/16	61
RTSum - 0010784-92.2016.5.18.0052	10/06/16	10/08/16	61
RTSum - 0010787-47.2016.5.18.0052	10/06/16	10/08/16	61
RTSum - 0010792-69.2016.5.18.0052	13/06/16	10/08/16	58

Legenda:

- Ajuiz.: Data do Ajuizamento;
- 1ª Aud.: Data da primeira audiência que ocorrer, Inicial ou UNA;
- Prazo: Prazo, em dias corridos, entre a Data do Ajuizamento e a Data da 1ª Audiência.



PRAZO MÉDIO PARA REALIZAÇÃO DA 1ª AUDIÊNCIA - 2ª VARA DO TRABALHO DE ANÁPOLIS

2ª VARA DO TRABALHO DE ANÁPOLIS

SUMARÍSSIMO

Qtd	Prazo Médio
551	66,76

Nr. Processo	Ajuiz.	1ª Aud.	Prazo
RTSum - 0010799-61.2016.5.18.0052	14/06/16	15/08/16	62
RTSum - 0010803-98.2016.5.18.0052	15/06/16	15/08/16	61
RTSum - 0010807-38.2016.5.18.0052	15/06/16	16/08/16	62
RTSum - 0010808-23.2016.5.18.0052	16/06/16	16/08/16	61
RTSum - 0010810-90.2016.5.18.0052	16/06/16	16/08/16	61
RTSum - 0010812-60.2016.5.18.0052	17/06/16	16/08/16	60
RTSum - 0010816-97.2016.5.18.0052	17/06/16	17/08/16	61
RTSum - 0010820-37.2016.5.18.0052	18/06/16	23/08/16	66
RTSum - 0010822-07.2016.5.18.0052	18/06/16	23/08/16	66
RTSum - 0010827-29.2016.5.18.0052	20/06/16	01/08/16	42
RTSum - 0010832-51.2016.5.18.0052	20/06/16	23/08/16	64
RTSum - 0010833-36.2016.5.18.0052	21/06/16	23/08/16	63
RTSum - 0010834-21.2016.5.18.0052	21/06/16	24/08/16	64
RTSum - 0010837-73.2016.5.18.0052	21/06/16	24/08/16	64
RTSum - 0010839-43.2016.5.18.0052	22/06/16	24/08/16	63
RTSum - 0010841-13.2016.5.18.0052	22/06/16	29/08/16	68
RTSum - 0010842-95.2016.5.18.0052	22/06/16	29/08/16	68
RTSum - 0010846-35.2016.5.18.0052	23/06/16	29/08/16	67
RTSum - 0010847-20.2016.5.18.0052	23/06/16	29/08/16	67
RTSum - 0010848-05.2016.5.18.0052	23/06/16	31/08/16	69
RTSum - 0010851-57.2016.5.18.0052	23/06/16	31/08/16	69
RTSum - 0010853-27.2016.5.18.0052	23/06/16	24/08/16	62
RTSum - 0010856-79.2016.5.18.0052	24/06/16	31/08/16	68
RTSum - 0010858-49.2016.5.18.0052	24/06/16	05/09/16	73
RTSum - 0010864-56.2016.5.18.0052	27/06/16	29/08/16	63

Legenda:

- Ajuiz.: Data do Ajuizamento;
- 1ª Aud.: Data da primeira audiência que ocorrer, Inicial ou UNA;
- Prazo: Prazo, em dias corridos, entre a Data do Ajuizamento e a Data da 1ª Audiência.



PRAZO MÉDIO PARA REALIZAÇÃO DA 1ª AUDIÊNCIA - 2ª VARA DO TRABALHO DE ANÁPOLIS

2ª VARA DO TRABALHO DE ANÁPOLIS

SUMARÍSSIMO

Nr. Processo	Ajuiz.	Qtd	Prazo Médio
		551	66,76
Nr. Processo	Ajuiz.	1ª Aud.	Prazo
RTSum - 0010865-41.2016.5.18.0052	27/06/16	29/08/16	63
RTSum - 0010869-78.2016.5.18.0052	27/06/16	29/08/16	63
RTSum - 0010871-48.2016.5.18.0052	28/06/16	29/08/16	62
RTSum - 0010876-17.2016.5.18.0005	07/07/16	22/09/16	77
RTSum - 0010877-55.2016.5.18.0052	29/06/16	14/09/16	77
RTSum - 0010879-25.2016.5.18.0052	29/06/16	14/09/16	77
RTSum - 0010882-77.2016.5.18.0052	29/06/16	09/08/16	41
RTSum - 0010888-84.2016.5.18.0052	30/06/16	31/08/16	62
RTSum - 0010889-69.2016.5.18.0052	30/06/16	15/09/16	77
RTSum - 0010894-91.2016.5.18.0052	01/07/16	05/09/16	66
RTSum - 0010897-46.2016.5.18.0052	01/07/16	15/09/16	76
RTSum - 0010898-31.2016.5.18.0052	03/07/16	19/09/16	78
RTSum - 0010900-98.2016.5.18.0052	04/07/16	16/08/16	43
RTSum - 0010903-53.2016.5.18.0052	04/07/16	19/09/16	77
RTSum - 0010908-75.2016.5.18.0052	05/07/16	27/09/16	84
RTSum - 0010915-67.2016.5.18.0052	06/07/16	13/09/16	69
RTSum - 0010919-07.2016.5.18.0052	07/07/16	21/09/16	76
RTSum - 0010927-81.2016.5.18.0052	08/07/16	21/09/16	75
RTSum - 0010940-80.2016.5.18.0052	12/07/16	22/09/16	72
RTSum - 0010944-20.2016.5.18.0052	14/07/16	21/09/16	69
RTSum - 0010946-87.2016.5.18.0052	14/07/16	21/09/16	69
RTSum - 0010949-42.2016.5.18.0052	15/07/16	16/11/16	124
RTSum - 0010950-27.2016.5.18.0052	15/07/16	21/09/16	68
RTSum - 0010952-94.2016.5.18.0052	15/07/16	27/09/16	74
RTSum - 0010954-64.2016.5.18.0052	18/07/16	22/09/16	66

Legenda:
- Ajuiz.: Data do Ajuizamento;
- 1ª Aud.: Data da primeira audiência que ocorrer, Inicial ou UNA;
- Prazo: Prazo, em dias corridos, entre a Data do Ajuizamento e a Data da 1ª Audiência.



PRAZO MÉDIO PARA REALIZAÇÃO DA 1ª AUDIÊNCIA - 2ª VARA DO TRABALHO DE ANÁPOLIS

2ª VARA DO TRABALHO DE ANÁPOLIS

SUMARÍSSIMO

Qtd	Prazo Médio
551	66,76

Nr. Processo	Ajuiz.	1ª Aud.	Prazo
RTSum - 0010958-04.2016.5.18.0052	19/07/16	22/09/16	65
RTSum - 0010960-71.2016.5.18.0052	19/07/16	22/09/16	65
RTSum - 0010961-56.2016.5.18.0052	20/07/16	27/09/16	69
RTSum - 0010962-41.2016.5.18.0052	20/07/16	27/09/16	69
RTSum - 0010964-11.2016.5.18.0052	20/07/16	27/09/16	69
RTSum - 0010966-78.2016.5.18.0052	20/07/16	27/09/16	69
RTSum - 0010968-48.2016.5.18.0052	21/07/16	27/09/16	68
RTSum - 0010970-18.2016.5.18.0052	21/07/16	28/09/16	69
RTSum - 0010971-03.2016.5.18.0052	21/07/16	28/09/16	69
RTSum - 0010972-85.2016.5.18.0052	22/07/16	28/09/16	68
RTSum - 0010973-70.2016.5.18.0052	22/07/16	28/09/16	68
RTSum - 0010979-77.2016.5.18.0052	22/07/16	05/09/16	45
RTSum - 0010985-84.2016.5.18.0052	25/07/16	17/10/16	84
RTSum - 0010988-39.2016.5.18.0052	28/07/16	29/09/16	63
RTSum - 0010990-09.2016.5.18.0052	28/07/16	29/09/16	63
RTSum - 0010991-91.2016.5.18.0052	28/07/16	29/09/16	63
RTSum - 0010992-76.2016.5.18.0052	28/07/16	29/08/16	32
RTSum - 0010998-83.2016.5.18.0052	29/07/16	29/09/16	62
RTSum - 0010999-68.2016.5.18.0052	29/07/16	29/09/16	62
RTSum - 0011000-53.2016.5.18.0052	29/07/16	03/10/16	66
RTSum - 0011004-90.2016.5.18.0052	01/08/16	04/10/16	64
RTSum - 0011005-75.2016.5.18.0052	01/08/16	04/10/16	64
RTSum - 0011006-60.2016.5.18.0052	01/08/16	04/10/16	64
RTSum - 0011010-97.2016.5.18.0052	02/08/16	10/10/16	69
RTSum - 0011011-82.2016.5.18.0052	02/08/16	18/10/16	77

Legenda:

- Ajuiz.: Data do Ajuizamento;
- 1ª Aud.: Data da primeira audiência que ocorrer, Inicial ou UNA;
- Prazo: Prazo, em dias corridos, entre a Data do Ajuizamento e a Data da 1ª Audiência.



PRAZO MÉDIO PARA REALIZAÇÃO DA 1ª AUDIÊNCIA - 2ª VARA DO TRABALHO DE ANÁPOLIS

2ª VARA DO TRABALHO DE ANÁPOLIS

SUMARÍSSIMO

Qtd	Prazo Médio
551	66,76

Nr. Processo	Ajuiz.	1ª Aud.	Prazo
RTSum - 0011012-67.2016.5.18.0052	02/08/16	11/10/16	70
RTSum - 0011021-29.2016.5.18.0052	03/08/16	20/10/16	78
RTSum - 0011023-96.2016.5.18.0052	03/08/16	05/10/16	63
RTSum - 0011025-66.2016.5.18.0052	03/08/16	19/10/16	77
RTSum - 0011026-51.2016.5.18.0052	03/08/16	13/10/16	71
RTSum - 0011028-21.2016.5.18.0052	04/08/16	13/10/16	70
RTSum - 0011029-06.2016.5.18.0052	04/08/16	13/10/16	70
RTSum - 0011033-43.2016.5.18.0052	05/08/16	18/10/16	74
RTSum - 0011034-28.2016.5.18.0052	05/08/16	20/10/16	76
RTSum - 0011035-13.2016.5.18.0052	05/08/16	20/10/16	76
RTSum - 0011037-80.2016.5.18.0052	06/08/16	20/10/16	75
RTSum - 0011040-35.2016.5.18.0052	09/08/16	19/10/16	71
RTSum - 0011041-20.2016.5.18.0052	09/08/16	20/10/16	72
RTSum - 0011042-05.2016.5.18.0052	09/08/16	04/10/16	56
RTSum - 0011046-42.2016.5.18.0052	09/08/16	04/10/16	56
RTSum - 0011052-49.2016.5.18.0052	10/08/16	04/10/16	55
RTSum - 0011054-19.2016.5.18.0052	11/08/16	04/10/16	54
RTSum - 0011055-04.2016.5.18.0052	11/08/16	05/10/16	55
RTSum - 0011058-56.2016.5.18.0052	12/08/16	19/10/16	68
RTSum - 0011059-41.2016.5.18.0052	12/08/16	04/10/16	53
RTSum - 0011064-63.2016.5.18.0052	15/08/16	04/10/16	50
RTSum - 0011072-40.2016.5.18.0052	17/08/16	05/10/16	49
RTSum - 0011073-25.2016.5.18.0052	17/08/16	05/10/16	49
RTSum - 0011076-71.2016.5.18.0054	18/07/16	05/10/16	79
RTSum - 0011076-77.2016.5.18.0052	18/08/16	10/10/16	53

Legenda:

- Ajuiz.: Data do Ajuizamento;
- 1ª Aud.: Data da primeira audiência que ocorrer, Inicial ou UNA;
- Prazo: Prazo, em dias corridos, entre a Data do Ajuizamento e a Data da 1ª Audiência.



PRAZO MÉDIO PARA REALIZAÇÃO DA 1ª AUDIÊNCIA - 2ª VARA DO TRABALHO DE ANÁPOLIS

2ª VARA DO TRABALHO DE ANÁPOLIS

SUMARÍSSIMO

Qtd	Prazo Médio
551	66,76

Nr. Processo	Ajuiz.	1ª Aud.	Prazo
RTSum - 0011077-62.2016.5.18.0052	18/08/16	05/10/16	48
RTSum - 0011079-32.2016.5.18.0052	18/08/16	10/10/16	53
RTSum - 0011080-17.2016.5.18.0052	18/08/16	10/10/16	53
RTSum - 0011082-84.2016.5.18.0052	18/08/16	10/10/16	53
RTSum - 0011085-39.2016.5.18.0052	18/08/16	10/10/16	53
RTSum - 0011087-09.2016.5.18.0052	19/08/16	10/10/16	52
RTSum - 0011089-76.2016.5.18.0052	19/08/16	10/10/16	52
RTSum - 0011090-61.2016.5.18.0052	19/08/16	10/10/16	52
RTSum - 0011091-46.2016.5.18.0052	19/08/16	11/10/16	53
RTSum - 0011092-31.2016.5.18.0052	21/08/16	11/10/16	51
RTSum - 0011093-16.2016.5.18.0052	22/08/16	11/10/16	50
RTSum - 0011094-98.2016.5.18.0052	22/08/16	11/10/16	50
RTSum - 0011096-68.2016.5.18.0052	22/08/16	11/10/16	50
RTSum - 0011103-60.2016.5.18.0052	23/08/16	18/10/16	56
RTSum - 0011106-15.2016.5.18.0052	23/08/16	17/10/16	55
RTSum - 0011110-52.2016.5.18.0052	23/08/16	04/10/16	42
RTSum - 0011115-74.2016.5.18.0052	24/08/16	18/10/16	55
RTSum - 0011119-14.2016.5.18.0052	24/08/16	20/10/16	57
RTSum - 0011129-58.2016.5.18.0052	26/08/16	24/10/16	59
RTSum - 0011131-28.2016.5.18.0052	26/08/16	24/10/16	59
RTSum - 0011133-95.2016.5.18.0052	26/08/16	25/10/16	60
RTSum - 0011134-80.2016.5.18.0052	26/08/16	25/10/16	60
RTSum - 0011141-72.2016.5.18.0052	29/08/16	04/10/16	36
RTSum - 0011142-57.2016.5.18.0052	29/08/16	16/11/16	79
RTSum - 0011144-27.2016.5.18.0052	30/08/16	26/10/16	57

Legenda:

- Ajuiz.: Data do Ajuizamento;
- 1ª Aud.: Data da primeira audiência que ocorrer, Inicial ou UNA;
- Prazo: Prazo, em dias corridos, entre a Data do Ajuizamento e a Data da 1ª Audiência.



PRAZO MÉDIO PARA REALIZAÇÃO DA 1ª AUDIÊNCIA - 2ª VARA DO TRABALHO DE ANÁPOLIS

2ª VARA DO TRABALHO DE ANÁPOLIS

SUMARÍSSIMO

Qtd	Prazo Médio
551	66,76

Nr. Processo	Ajuiz.	1ª Aud.	Prazo
RTSum - 0011146-94.2016.5.18.0052	30/08/16	26/10/16	57
RTSum - 0011154-71.2016.5.18.0052	31/08/16	19/10/16	49
RTSum - 0011156-41.2016.5.18.0052	31/08/16	07/11/16	68
RTSum - 0011158-11.2016.5.18.0052	31/08/16	16/11/16	77
RTSum - 0011164-18.2016.5.18.0052	02/09/16	08/11/16	67
RTSum - 0011166-85.2016.5.18.0052	02/09/16	16/11/16	75
RTSum - 0011168-55.2016.5.18.0052	02/09/16	08/11/16	67
RTSum - 0011169-40.2016.5.18.0052	02/09/16	09/11/16	68
RTSum - 0011171-10.2016.5.18.0052	02/09/16	08/11/16	67
RTSum - 0011182-39.2016.5.18.0052	06/09/16	09/11/16	64
RTSum - 0011187-61.2016.5.18.0052	07/09/16	16/11/16	70
RTSum - 0011192-83.2016.5.18.0052	09/09/16	22/11/16	74
RTSum - 0011193-68.2016.5.18.0052	09/09/16	22/11/16	74
RTSum - 0011196-23.2016.5.18.0052	12/09/16	22/11/16	71
RTSum - 0011197-08.2016.5.18.0052	13/09/16	22/11/16	70
RTSum - 0011200-54.2016.5.18.0054	17/08/16	05/10/16	49
RTSum - 0011204-97.2016.5.18.0052	14/09/16	22/11/16	69
RTSum - 0011205-82.2016.5.18.0052	14/09/16	22/11/16	69
RTSum - 0011206-67.2016.5.18.0052	14/09/16	22/11/16	69
RTSum - 0011209-22.2016.5.18.0052	15/09/16	29/11/16	75
RTSum - 0011212-74.2016.5.18.0052	15/09/16	22/11/16	68
RTSum - 0011213-59.2016.5.18.0052	15/09/16	22/11/16	68
RTSum - 0011215-29.2016.5.18.0052	16/09/16	20/10/16	34
RTSum - 0011216-14.2016.5.18.0052	16/09/16	23/11/16	68
RTSum - 0011217-96.2016.5.18.0052	16/09/16	23/11/16	68

Legenda:

- Ajuiz.: Data do Ajuizamento;
- 1ª Aud.: Data da primeira audiência que ocorrer, Inicial ou UNA;
- Prazo: Prazo, em dias corridos, entre a Data do Ajuizamento e a Data da 1ª Audiência.



PRAZO MÉDIO PARA REALIZAÇÃO DA 1ª AUDIÊNCIA - 2ª VARA DO TRABALHO DE ANÁPOLIS

2ª VARA DO TRABALHO DE ANÁPOLIS

SUMARÍSSIMO

Qtd	Prazo Médio
551	66,76

Nr. Processo	Ajuiz.	1ª Aud.	Prazo
RTSum - 0011218-81.2016.5.18.0052	16/09/16	23/11/16	68
RTSum - 0011219-66.2016.5.18.0052	16/09/16	23/11/16	68
RTSum - 0011224-88.2016.5.18.0052	19/09/16	28/11/16	70
RTSum - 0011225-73.2016.5.18.0052	20/09/16	10/10/16	20
RTSum - 0011226-58.2016.5.18.0052	20/09/16	28/11/16	69
RTSum - 0011227-43.2016.5.18.0052	20/09/16	28/11/16	69
RTSum - 0011228-28.2016.5.18.0052	20/09/16	30/11/16	71
RTSum - 0011229-13.2016.5.18.0052	20/09/16	10/10/16	20
RTSum - 0011230-95.2016.5.18.0052	20/09/16	28/11/16	69
RTSum - 0011231-80.2016.5.18.0052	20/09/16	10/10/16	20
RTSum - 0011236-05.2016.5.18.0052	21/09/16	29/11/16	69
RTSum - 0011238-72.2016.5.18.0052	21/09/16	10/10/16	19
RTSum - 0011240-42.2016.5.18.0052	22/09/16	29/11/16	68
RTSum - 0011244-79.2016.5.18.0052	22/09/16	19/10/16	27
RTSum - 0011246-49.2016.5.18.0052	22/09/16	19/10/16	27
RTSum - 0011252-56.2016.5.18.0052	23/09/16	30/11/16	68
RTSum - 0011261-18.2016.5.18.0052	26/09/16	05/12/16	70
RTSum - 0011265-55.2016.5.18.0052	27/09/16	05/12/16	69
RTSum - 0011266-40.2016.5.18.0052	27/09/16	26/10/16	29
RTSum - 0011267-25.2016.5.18.0052	27/09/16	05/12/16	69
RTSum - 0011267-59.2015.5.18.0052	28/10/15	25/01/16	89
RTSum - 0011269-29.2015.5.18.0052	28/10/15	25/01/16	89
RTSum - 0011271-96.2015.5.18.0052	29/10/15	25/01/16	88
RTSum - 0011275-02.2016.5.18.0052	29/09/16	05/12/16	67
RTSum - 0011275-36.2015.5.18.0052	03/11/15	26/01/16	84

Legenda:

- Ajuiz.: Data do Ajuizamento;
- 1ª Aud.: Data da primeira audiência que ocorrer, Inicial ou UNA;
- Prazo: Prazo, em dias corridos, entre a Data do Ajuizamento e a Data da 1ª Audiência.



PRAZO MÉDIO PARA REALIZAÇÃO DA 1ª AUDIÊNCIA - 2ª VARA DO TRABALHO DE ANÁPOLIS

2ª VARA DO TRABALHO DE ANÁPOLIS

SUMARÍSSIMO

Qtd	Prazo Médio
551	66,76

Nr. Processo	Ajuiz.	1ª Aud.	Prazo
RTSum - 0011276-84.2016.5.18.0052	29/09/16	06/12/16	68
RTSum - 0011277-69.2016.5.18.0052	29/09/16	06/12/16	68
RTSum - 0011279-39.2016.5.18.0052	29/09/16	08/11/16	40
RTSum - 0011283-76.2016.5.18.0052	30/09/16	06/12/16	67
RTSum - 0011284-95.2015.5.18.0052	04/11/15	27/01/16	84
RTSum - 0011286-31.2016.5.18.0052	01/10/16	06/12/16	66
RTSum - 0011287-50.2015.5.18.0052	04/11/15	27/01/16	84
RTSum - 0011290-05.2015.5.18.0052	05/11/15	17/05/16	194
RTSum - 0011291-53.2016.5.18.0052	04/10/16	07/11/16	34
RTSum - 0011291-87.2015.5.18.0052	05/11/15	18/05/16	195
RTSum - 0011292-38.2016.5.18.0052	04/10/16	12/12/16	69
RTSum - 0011292-72.2015.5.18.0052	05/11/15	01/02/16	88
RTSum - 0011294-08.2016.5.18.0052	05/10/16	12/12/16	68
RTSum - 0011294-42.2015.5.18.0052	05/11/15	01/02/16	88
RTSum - 0011295-90.2016.5.18.0052	05/10/16	13/12/16	69
RTSum - 0011300-15.2016.5.18.0052	06/10/16	13/12/16	68
RTSum - 0011303-67.2016.5.18.0052	06/10/16	13/12/16	68
RTSum - 0011304-86.2015.5.18.0052	09/11/15	12/04/16	155
RTSum - 0011305-37.2016.5.18.0052	07/10/16	13/12/16	67
RTSum - 0011309-74.2016.5.18.0052	07/10/16	13/12/16	67
RTSum - 0011311-44.2016.5.18.0052	09/10/16	13/12/16	65
RTSum - 0011311-78.2015.5.18.0052	10/11/15	04/05/16	176
RTSum - 0011314-33.2015.5.18.0052	11/11/15	12/04/16	153
RTSum - 0011314-96.2016.5.18.0052	10/10/16	13/12/16	64
RTSum - 0011315-81.2016.5.18.0052	10/10/16	13/12/16	64

Legenda:

- Ajuiz.: Data do Ajuizamento;
- 1ª Aud.: Data da primeira audiência que ocorrer, Inicial ou UNA;
- Prazo: Prazo, em dias corridos, entre a Data do Ajuizamento e a Data da 1ª Audiência.



PRAZO MÉDIO PARA REALIZAÇÃO DA 1ª AUDIÊNCIA - 2ª VARA DO TRABALHO DE ANÁPOLIS

2ª VARA DO TRABALHO DE ANÁPOLIS

SUMARÍSSIMO

Qtd	Prazo Médio
551	66,76

Nr. Processo	Ajuiz.	1ª Aud.	Prazo
RTSum - 0011319-21.2016.5.18.0052	11/10/16	13/12/16	63
RTSum - 0011320-06.2016.5.18.0052	11/10/16	14/12/16	64
RTSum - 0011320-40.2015.5.18.0052	12/11/15	03/02/16	83
RTSum - 0011321-25.2015.5.18.0052	12/11/15	03/02/16	83
RTSum - 0011321-88.2016.5.18.0052	11/10/16	07/11/16	27
RTSum - 0011322-07.2015.5.18.0053	28/10/15	25/01/16	89
RTSum - 0011324-77.2015.5.18.0052	12/11/15	03/02/16	83
RTSum - 0011325-28.2016.5.18.0052	13/10/16	16/12/16	64
RTSum - 0011325-62.2015.5.18.0052	12/11/15	12/04/16	152
RTSum - 0011327-32.2015.5.18.0052	13/11/15	12/04/16	151
RTSum - 0011331-35.2016.5.18.0052	14/10/16	16/12/16	63
RTSum - 0011332-54.2015.5.18.0052	13/11/15	22/02/16	101
RTSum - 0011332-62.2015.5.18.0017	05/11/15	27/01/16	83
RTSum - 0011334-87.2016.5.18.0052	16/10/16	15/12/16	60
RTSum - 0011335-09.2015.5.18.0052	14/11/15	23/02/16	101
RTSum - 0011336-91.2015.5.18.0052	14/11/15	22/02/16	100
RTSum - 0011337-76.2015.5.18.0052	16/11/15	18/04/16	154
RTSum - 0011341-16.2015.5.18.0052	17/11/15	18/04/16	153
RTSum - 0011342-98.2015.5.18.0052	17/11/15	25/02/16	100
RTSum - 0011343-49.2016.5.18.0052	18/10/16	12/12/16	55
RTSum - 0011345-53.2015.5.18.0052	17/11/15	12/04/16	147
RTSum - 0011348-08.2015.5.18.0052	18/11/15	18/04/16	152
RTSum - 0011350-75.2015.5.18.0052	18/11/15	13/04/16	147
RTSum - 0011353-30.2015.5.18.0052	19/11/15	25/02/16	98
RTSum - 0011354-15.2015.5.18.0052	19/11/15	25/02/16	98

Legenda:

- Ajuiz.: Data do Ajuizamento;
- 1ª Aud.: Data da primeira audiência que ocorrer, Inicial ou UNA;
- Prazo: Prazo, em dias corridos, entre a Data do Ajuizamento e a Data da 1ª Audiência.



PRAZO MÉDIO PARA REALIZAÇÃO DA 1ª AUDIÊNCIA - 2ª VARA DO TRABALHO DE ANÁPOLIS

2ª VARA DO TRABALHO DE ANÁPOLIS

SUMARÍSSIMO

Qtd	Prazo Médio
551	66,76

Nr. Processo	Ajuiz.	1ª Aud.	Prazo
RTSum - 0011355-63.2016.5.18.0052	20/10/16	16/11/16	27
RTSum - 0011361-07.2015.5.18.0052	20/11/15	29/02/16	101
RTSum - 0011362-89.2015.5.18.0052	20/11/15	16/02/16	88
RTSum - 0011364-59.2015.5.18.0052	23/11/15	16/02/16	85
RTSum - 0011365-44.2015.5.18.0052	23/11/15	16/02/16	85
RTSum - 0011372-36.2015.5.18.0052	24/11/15	12/04/16	140
RTSum - 0011373-21.2015.5.18.0052	24/11/15	12/04/16	140
RTSum - 0011374-06.2015.5.18.0052	24/11/15	16/02/16	84
RTSum - 0011375-88.2015.5.18.0052	24/11/15	16/02/16	84
RTSum - 0011377-58.2015.5.18.0052	25/11/15	02/05/16	159
RTSum - 0011380-13.2015.5.18.0052	25/11/15	12/04/16	139
RTSum - 0011384-50.2015.5.18.0052	26/11/15	20/04/16	146
RTSum - 0011386-20.2015.5.18.0052	26/11/15	02/03/16	97
RTSum - 0011387-05.2015.5.18.0052	26/11/15	02/03/16	97
RTSum - 0011395-45.2016.5.18.0052	26/10/16	12/12/16	47
RTSum - 0011395-79.2015.5.18.0052	27/11/15	20/04/16	145
RTSum - 0011397-49.2015.5.18.0052	27/11/15	02/03/16	96
RTSum - 0011398-34.2015.5.18.0052	27/11/15	02/03/16	96
RTSum - 0011400-04.2015.5.18.0052	30/11/15	12/04/16	134
RTSum - 0011405-26.2015.5.18.0052	30/11/15	18/04/16	140
RTSum - 0011406-11.2015.5.18.0052	30/11/15	22/02/16	84
RTSum - 0011408-78.2015.5.18.0052	30/11/15	20/04/16	142
RTSum - 0011409-63.2015.5.18.0052	30/11/15	20/04/16	142
RTSum - 0011413-03.2015.5.18.0052	01/12/15	13/04/16	134
RTSum - 0011416-55.2015.5.18.0052	02/12/15	25/04/16	145

Legenda:

- Ajuiz.: Data do Ajuizamento;
- 1ª Aud.: Data da primeira audiência que ocorrer, Inicial ou UNA;
- Prazo: Prazo, em dias corridos, entre a Data do Ajuizamento e a Data da 1ª Audiência.



PRAZO MÉDIO PARA REALIZAÇÃO DA 1ª AUDIÊNCIA - 2ª VARA DO TRABALHO DE ANÁPOLIS

2ª VARA DO TRABALHO DE ANÁPOLIS

SUMARÍSSIMO

Qtd	Prazo Médio
551	66,76

Nr. Processo	Ajuiz.	1ª Aud.	Prazo
RTSum - 0011420-92.2015.5.18.0052	02/12/15	25/02/16	85
RTSum - 0011421-77.2015.5.18.0052	02/12/15	28/01/16	57
RTSum - 0011422-65.2015.5.18.0051	16/11/15	25/02/16	101
RTSum - 0011425-17.2015.5.18.0052	02/12/15	28/01/16	57
RTSum - 0011426-02.2015.5.18.0052	02/12/15	28/01/16	57
RTSum - 0011427-84.2015.5.18.0052	03/12/15	28/01/16	56
RTSum - 0011428-69.2015.5.18.0052	03/12/15	28/01/16	56
RTSum - 0011429-54.2015.5.18.0052	03/12/15	28/01/16	56
RTSum - 0011430-39.2015.5.18.0052	03/12/15	28/01/16	56
RTSum - 0011431-24.2015.5.18.0052	03/12/15	28/01/16	56
RTSum - 0011432-09.2015.5.18.0052	03/12/15	28/01/16	56
RTSum - 0011432-12.2015.5.18.0051	30/11/15	02/03/16	93
RTSum - 0011433-91.2015.5.18.0052	03/12/15	28/01/16	56
RTSum - 0011434-76.2015.5.18.0052	03/12/15	28/01/16	56
RTSum - 0011439-95.2015.5.18.0053	09/12/15	17/03/16	99
RTSum - 0011460-68.2015.5.18.0054	08/03/16	25/05/16	78
RTSum - 0011462-10.2016.5.18.0052	09/11/16	13/12/16	34
RTSum - 0011462-41.2015.5.18.0053	01/12/15	16/03/16	106
RTSum - 0011467-66.2015.5.18.0052	03/12/15	28/01/16	56
RTSum - 0011469-36.2015.5.18.0052	03/12/15	28/01/16	56
RTSum - 0011471-06.2015.5.18.0052	03/12/15	28/01/16	56
RTSum - 0011474-58.2015.5.18.0052	04/12/15	28/01/16	55
RTSum - 0011475-43.2015.5.18.0052	04/12/15	28/01/16	55
RTSum - 0011476-28.2015.5.18.0052	04/12/15	28/01/16	55
RTSum - 0011477-13.2015.5.18.0052	04/12/15	28/01/16	55

Legenda:

- Ajuiz.: Data do Ajuizamento;
- 1ª Aud.: Data da primeira audiência que ocorrer, Inicial ou UNA;
- Prazo: Prazo, em dias corridos, entre a Data do Ajuizamento e a Data da 1ª Audiência.



PRAZO MÉDIO PARA REALIZAÇÃO DA 1ª AUDIÊNCIA - 2ª VARA DO TRABALHO DE ANÁPOLIS

2ª VARA DO TRABALHO DE ANÁPOLIS

SUMARÍSSIMO

Qtd	Prazo Médio
551	66,76

Nr. Processo	Ajuiz.	1ª Aud.	Prazo
RTSum - 0011478-95.2015.5.18.0052	04/12/15	28/01/16	55
RTSum - 0011479-80.2015.5.18.0052	04/12/15	28/01/16	55
RTSum - 0011482-35.2015.5.18.0052	07/12/15	28/01/16	52
RTSum - 0011483-20.2015.5.18.0052	07/12/15	28/01/16	52
RTSum - 0011484-05.2015.5.18.0052	07/12/15	28/01/16	52
RTSum - 0011485-87.2015.5.18.0052	07/12/15	28/01/16	52
RTSum - 0011487-57.2015.5.18.0052	07/12/15	29/01/16	53
RTSum - 0011488-42.2015.5.18.0052	07/12/15	04/02/16	59
RTSum - 0011489-27.2015.5.18.0052	07/12/15	04/02/16	59
RTSum - 0011491-94.2015.5.18.0052	08/12/15	29/01/16	52
RTSum - 0011492-79.2015.5.18.0052	08/12/15	29/01/16	52
RTSum - 0011493-64.2015.5.18.0052	08/12/15	04/02/16	58
RTSum - 0011494-49.2015.5.18.0052	08/12/15	04/02/16	58
RTSum - 0011495-34.2015.5.18.0052	08/12/15	29/01/16	52
RTSum - 0011497-04.2015.5.18.0052	08/12/15	16/03/16	99
RTSum - 0011498-52.2016.5.18.0052	17/11/16	14/12/16	27
RTSum - 0011499-71.2015.5.18.0052	09/12/15	16/03/16	98
RTSum - 0011500-56.2015.5.18.0052	09/12/15	16/03/16	98
RTSum - 0011502-26.2015.5.18.0052	09/12/15	25/04/16	138
RTSum - 0011502-89.2016.5.18.0052	17/11/16	13/12/16	26
RTSum - 0011503-11.2015.5.18.0052	09/12/15	25/04/16	138
RTSum - 0011504-93.2015.5.18.0052	09/12/15	25/04/16	138
RTSum - 0011505-78.2015.5.18.0052	09/12/15	17/03/16	99
RTSum - 0011506-63.2015.5.18.0052	10/12/15	17/03/16	98
RTSum - 0011511-85.2015.5.18.0052	11/12/15	25/04/16	136

Legenda:

- Ajuiz.: Data do Ajuizamento;
- 1ª Aud.: Data da primeira audiência que ocorrer, Inicial ou UNA;
- Prazo: Prazo, em dias corridos, entre a Data do Ajuizamento e a Data da 1ª Audiência.



PRAZO MÉDIO PARA REALIZAÇÃO DA 1ª AUDIÊNCIA - 2ª VARA DO TRABALHO DE ANÁPOLIS

2ª VARA DO TRABALHO DE ANÁPOLIS

SUMARÍSSIMO

Qtd	Prazo Médio
551	66,76

Nr. Processo	Ajuiz.	1ª Aud.	Prazo
RTSum - 0011514-40.2015.5.18.0052	11/12/15	19/02/16	70
RTSum - 0011515-25.2015.5.18.0052	11/12/15	29/01/16	49
RTSum - 0011517-92.2015.5.18.0052	12/12/15	21/03/16	100
RTSum - 0011518-77.2015.5.18.0052	12/12/15	21/03/16	100
RTSum - 0011519-62.2015.5.18.0052	14/12/15	19/02/16	67
RTSum - 0011520-47.2015.5.18.0052	14/12/15	19/02/16	67
RTSum - 0011522-17.2015.5.18.0052	14/12/15	21/03/16	98
RTSum - 0011526-54.2015.5.18.0052	15/12/15	22/02/16	69
RTSum - 0011528-24.2015.5.18.0052	15/12/15	21/03/16	97
RTSum - 0011530-91.2015.5.18.0052	15/12/15	19/02/16	66
RTSum - 0011536-92.2015.5.18.0054	20/01/16	22/02/16	33
RTSum - 0011544-75.2015.5.18.0052	15/12/15	22/02/16	69
RTSum - 0011546-45.2015.5.18.0052	15/12/15	22/02/16	69
RTSum - 0011547-24.2015.5.18.0054	20/01/16	22/02/16	33
RTSum - 0011552-52.2015.5.18.0052	15/12/15	22/02/16	69
RTSum - 0011555-07.2015.5.18.0052	15/12/15	22/02/16	69
RTSum - 0011556-89.2015.5.18.0052	15/12/15	22/02/16	69
RTSum - 0011561-14.2015.5.18.0052	16/12/15	29/03/16	104
RTSum - 0011562-96.2015.5.18.0052	16/12/15	22/02/16	68
RTSum - 0011565-51.2015.5.18.0052	17/12/15	29/03/16	103
RTSum - 0011567-21.2015.5.18.0052	18/12/15	22/02/16	66
RTSum - 0011568-06.2015.5.18.0052	18/12/15	19/02/16	63
RTSum - 0011570-73.2015.5.18.0052	18/12/15	19/02/16	63
RTSum - 0011572-43.2015.5.18.0052	18/12/15	22/02/16	66
RTSum - 0011573-28.2015.5.18.0052	18/12/15	27/04/16	131

Legenda:

- Ajuiz.: Data do Ajuizamento;
- 1ª Aud.: Data da primeira audiência que ocorrer, Inicial ou UNA;
- Prazo: Prazo, em dias corridos, entre a Data do Ajuizamento e a Data da 1ª Audiência.



PRAZO MÉDIO PARA REALIZAÇÃO DA 1ª AUDIÊNCIA - 2ª VARA DO TRABALHO DE ANÁPOLIS

2ª VARA DO TRABALHO DE ANÁPOLIS

SUMARÍSSIMO

Qtd	Prazo Médio
551	66,76

Nr. Processo	Ajuiz.	1ª Aud.	Prazo
RTSum - 0011579-35.2015.5.18.0052	21/12/15	19/02/16	60
RTSum - 0011580-14.2015.5.18.0054	28/01/16	27/04/16	90
RTSum - 0011580-20.2015.5.18.0052	21/12/15	19/02/16	60
RTSum - 0011581-05.2015.5.18.0052	21/12/15	19/02/16	60
RTSum - 0011584-57.2015.5.18.0052	21/12/15	22/02/16	63
RTSum - 0011586-27.2015.5.18.0052	21/12/15	22/02/16	63
RTSum - 0011588-94.2015.5.18.0052	21/12/15	22/02/16	63
RTSum - 0011591-49.2015.5.18.0052	22/12/15	22/02/16	62
RTSum - 0011592-34.2015.5.18.0052	22/12/15	22/02/16	62
RTSum - 0011593-19.2015.5.18.0052	22/12/15	22/02/16	62
RTSum - 0011594-04.2015.5.18.0052	22/12/15	22/02/16	62
RTSum - 0011595-86.2015.5.18.0052	22/12/15	19/02/16	59
RTSum - 0011597-56.2015.5.18.0052	22/12/15	19/02/16	59
RTSum - 0011598-41.2015.5.18.0052	22/12/15	19/02/16	59
RTSum - 0011599-94.2016.5.18.0018	29/09/16	12/12/16	74
RTSum - 0011608-85.2015.5.18.0052	23/12/15	19/02/16	58
RTSum - 0011610-55.2015.5.18.0052	23/12/15	22/02/16	61
RTSum - 0011616-62.2015.5.18.0052	28/12/15	19/02/16	53
RTSum - 0011623-54.2015.5.18.0052	28/12/15	22/02/16	56
RTSum - 0011624-39.2015.5.18.0052	28/12/15	19/02/16	53
RTSum - 0011626-09.2015.5.18.0052	28/12/15	22/02/16	56
RTSum - 0011632-16.2015.5.18.0052	28/12/15	22/02/16	56
RTSum - 0011634-83.2015.5.18.0052	28/12/15	18/02/16	52
RTSum - 0011643-45.2015.5.18.0052	28/12/15	22/02/16	56
RTSum - 0011653-89.2015.5.18.0052	29/12/15	22/02/16	55

Legenda:

- Ajuiz.: Data do Ajuizamento;
- 1ª Aud.: Data da primeira audiência que ocorrer, Inicial ou UNA;
- Prazo: Prazo, em dias corridos, entre a Data do Ajuizamento e a Data da 1ª Audiência.



PRAZO MÉDIO PARA REALIZAÇÃO DA 1ª AUDIÊNCIA - 2ª VARA DO TRABALHO DE ANÁPOLIS

2ª VARA DO TRABALHO DE ANÁPOLIS

SUMARÍSSIMO

Qtd	Prazo Médio
551	66,76

Nr. Processo	Ajuiz.	1ª Aud.	Prazo
RTSum - 0011655-59.2015.5.18.0052	29/12/15	18/02/16	51
RTSum - 0011658-14.2015.5.18.0052	29/12/15	18/02/16	51
RTSum - 0011662-51.2015.5.18.0052	30/12/15	22/02/16	54
RTSum - 0011664-24.2015.5.18.0051	27/04/16	20/06/16	54

Legenda:

- Ajuiz.: Data do Ajuizamento;
- 1ª Aud.: Data da primeira audiência que ocorrer, Inicial ou UNA;
- Prazo: Prazo, em dias corridos, entre a Data do Ajuizamento e a Data da 1ª Audiência.



PRAZO MÉDIO PARA REALIZAÇÃO DA 1ª AUDIÊNCIA - 2ª VARA DO TRABALHO DE ANÁPOLIS

Data da 1ª audiência entre 1/1/2016 e 31/12/2016 23:59:59

Sem magistrado

SUMARÍSSIMO

Qtd	Prazo Médio
551	66,76

Nr. Processo	Ajuiz.	1ª Aud.	Prazo
RTSum - 0010008-86.2016.5.18.0054	23/02/16	11/04/16	48
RTSum - 0010009-77.2016.5.18.0052	03/01/16	22/02/16	50
RTSum - 0010018-39.2016.5.18.0052	04/01/16	31/03/16	87
RTSum - 0010019-24.2016.5.18.0052	04/01/16	22/02/16	49
RTSum - 0010020-09.2016.5.18.0052	04/01/16	22/02/16	49
RTSum - 0010022-76.2016.5.18.0052	04/01/16	22/02/16	49
RTSum - 0010026-16.2016.5.18.0052	05/01/16	22/02/16	48
RTSum - 0010030-53.2016.5.18.0052	05/01/16	22/02/16	48
RTSum - 0010034-90.2016.5.18.0052	05/01/16	28/04/16	114
RTSum - 0010035-69.2016.5.18.0054	05/04/16	08/06/16	64
RTSum - 0010039-15.2016.5.18.0052	06/01/16	02/05/16	117
RTSum - 0010044-37.2016.5.18.0052	07/01/16	22/02/16	46
RTSum - 0010045-22.2016.5.18.0052	07/01/16	22/02/16	46
RTSum - 0010046-07.2016.5.18.0052	08/01/16	22/02/16	45
RTSum - 0010050-38.2016.5.18.0054	23/02/16	11/04/16	48
RTSum - 0010051-29.2016.5.18.0052	08/01/16	18/02/16	41
RTSum - 0010053-96.2016.5.18.0052	08/01/16	22/02/16	45
RTSum - 0010067-80.2016.5.18.0052	11/01/16	22/02/16	42
RTSum - 0010073-87.2016.5.18.0052	12/01/16	30/04/16	109
RTSum - 0010074-72.2016.5.18.0052	12/01/16	30/04/16	109
RTSum - 0010075-57.2016.5.18.0052	12/01/16	30/04/16	109
RTSum - 0010082-49.2016.5.18.0052	12/01/16	22/02/16	41

Legenda:

- Ajuiz.: Data do Ajuizamento;
- 1ª Aud.: Data da primeira audiência que ocorrer, Inicial ou UNA;
- Prazo: Prazo, em dias corridos, entre a Data do Ajuizamento e a Data da 1ª Audiência.



PRAZO MÉDIO PARA REALIZAÇÃO DA 1ª AUDIÊNCIA - 2ª VARA DO TRABALHO DE ANÁPOLIS

Sem magistrado

SUMARÍSSIMO

Qtd	Prazo Médio
551	66,76

Nr. Processo	Ajuiz.	1ª Aud.	Prazo
RTSum - 0010083-34.2016.5.18.0052	12/01/16	22/02/16	41
RTSum - 0010091-14.2016.5.18.0051	17/03/16	11/04/16	25
RTSum - 0010092-93.2016.5.18.0052	14/01/16	30/04/16	107
RTSum - 0010094-63.2016.5.18.0052	14/01/16	22/02/16	39
RTSum - 0010112-78.2016.5.18.0054	02/03/16	23/05/16	82
RTSum - 0010118-91.2016.5.18.0052	18/01/16	22/02/16	35
RTSum - 0010120-61.2016.5.18.0052	18/01/16	22/02/16	35
RTSum - 0010130-08.2016.5.18.0052	18/01/16	22/02/16	35
RTSum - 0010132-75.2016.5.18.0052	18/01/16	22/02/16	35
RTSum - 0010141-37.2016.5.18.0052	19/01/16	11/05/16	113
RTSum - 0010146-59.2016.5.18.0052	19/01/16	22/02/16	34
RTSum - 0010149-14.2016.5.18.0052	19/01/16	29/03/16	70
RTSum - 0010152-66.2016.5.18.0052	19/01/16	11/05/16	113
RTSum - 0010157-88.2016.5.18.0052	19/01/16	19/02/16	31
RTSum - 0010158-73.2016.5.18.0052	19/01/16	19/02/16	31
RTSum - 0010167-35.2016.5.18.0052	19/01/16	22/02/16	34
RTSum - 0010176-94.2016.5.18.0052	19/01/16	22/02/16	34
RTSum - 0010177-79.2016.5.18.0052	19/01/16	22/02/16	34
RTSum - 0010182-04.2016.5.18.0052	20/01/16	22/02/16	33
RTSum - 0010185-56.2016.5.18.0052	20/01/16	02/03/16	42
RTSum - 0010190-78.2016.5.18.0052	21/01/16	22/02/16	32
RTSum - 0010193-33.2016.5.18.0052	21/01/16	11/05/16	111
RTSum - 0010195-03.2016.5.18.0052	21/01/16	11/05/16	111
RTSum - 0010196-85.2016.5.18.0052	21/01/16	16/05/16	116
RTSum - 0010198-55.2016.5.18.0052	22/01/16	04/05/16	103

Legenda:

- Ajuiz.: Data do Ajuizamento;

- 1ª Aud.: Data da primeira audiência que ocorrer, Inicial ou UNA;

- Prazo: Prazo, em dias corridos, entre a Data do Ajuizamento e a Data da 1ª Audiência.



PRAZO MÉDIO PARA REALIZAÇÃO DA 1ª AUDIÊNCIA - 2ª VARA DO TRABALHO DE ANÁPOLIS

Sem magistrado

SUMARÍSSIMO

Qtd	Prazo Médio
551	66,76

Nr. Processo	Ajuiz.	1ª Aud.	Prazo
RTSum - 0010199-40.2016.5.18.0052	22/01/16	04/05/16	103
RTSum - 0010204-56.2016.5.18.0054	28/03/16	01/06/16	65
RTSum - 0010213-24.2016.5.18.0052	23/01/16	18/02/16	26
RTSum - 0010219-31.2016.5.18.0052	23/01/16	19/02/16	27
RTSum - 0010220-16.2016.5.18.0052	23/01/16	19/02/16	27
RTSum - 0010221-98.2016.5.18.0052	23/01/16	19/02/16	27
RTSum - 0010223-68.2016.5.18.0052	23/01/16	19/02/16	27
RTSum - 0010229-75.2016.5.18.0052	23/01/16	19/02/16	27
RTSum - 0010231-45.2016.5.18.0052	25/01/16	11/05/16	107
RTSum - 0010233-15.2016.5.18.0052	25/01/16	19/02/16	25
RTSum - 0010239-22.2016.5.18.0052	25/01/16	19/02/16	25
RTSum - 0010246-14.2016.5.18.0052	28/01/16	19/02/16	22
RTSum - 0010252-21.2016.5.18.0052	30/01/16	19/02/16	20
RTSum - 0010257-46.2016.5.18.0051	28/03/16	01/06/16	65
RTSum - 0010278-19.2016.5.18.0052	31/01/16	19/02/16	19
RTSum - 0010300-77.2016.5.18.0052	02/02/16	28/04/16	86
RTSum - 0010303-32.2016.5.18.0052	02/02/16	18/02/16	16
RTSum - 0010308-54.2016.5.18.0052	02/02/16	18/02/16	16
RTSum - 0010310-24.2016.5.18.0052	03/02/16	22/02/16	19
RTSum - 0010312-91.2016.5.18.0052	03/02/16	22/03/16	48
RTSum - 0010314-61.2016.5.18.0052	04/02/16	05/05/16	91
RTSum - 0010315-46.2016.5.18.0052	04/02/16	18/02/16	14
RTSum - 0010322-41.2016.5.18.0051	11/03/16	25/05/16	75
RTSum - 0010327-60.2016.5.18.0052	05/02/16	05/05/16	90
RTSum - 0010328-45.2016.5.18.0052	07/02/16	05/05/16	88

Legenda:

- Ajuiz.: Data do Ajuizamento;
- 1ª Aud.: Data da primeira audiência que ocorrer, Inicial ou UNA;
- Prazo: Prazo, em dias corridos, entre a Data do Ajuizamento e a Data da 1ª Audiência.



PRAZO MÉDIO PARA REALIZAÇÃO DA 1ª AUDIÊNCIA - 2ª VARA DO TRABALHO DE ANÁPOLIS

Sem magistrado

SUMARÍSSIMO

Qtd	Prazo Médio
551	66,76

Nr. Processo	Ajuiz.	1ª Aud.	Prazo
RTSum - 0010329-30.2016.5.18.0052	07/02/16	18/05/16	101
RTSum - 0010334-52.2016.5.18.0052	08/02/16	18/02/16	10
RTSum - 0010337-07.2016.5.18.0052	08/02/16	22/02/16	14
RTSum - 0010365-72.2016.5.18.0052	11/02/16	05/05/16	84
RTSum - 0010375-22.2016.5.18.0051	14/03/16	08/06/16	86
RTSum - 0010383-93.2016.5.18.0052	11/02/16	22/02/16	11
RTSum - 0010390-79.2016.5.18.0054	28/04/16	20/06/16	53
RTSum - 0010391-70.2016.5.18.0052	12/02/16	22/03/16	39
RTSum - 0010393-40.2016.5.18.0052	15/02/16	22/03/16	36
RTSum - 0010397-77.2016.5.18.0052	16/02/16	29/03/16	42
RTSum - 0010402-02.2016.5.18.0052	17/02/16	29/03/16	41
RTSum - 0010431-52.2016.5.18.0052	24/02/16	23/05/16	89
RTSum - 0010439-29.2016.5.18.0052	01/03/16	18/05/16	78
RTSum - 0010443-66.2016.5.18.0052	03/03/16	11/04/16	39
RTSum - 0010453-13.2016.5.18.0052	03/03/16	11/04/16	39
RTSum - 0010461-87.2016.5.18.0052	04/03/16	11/04/16	38
RTSum - 0010463-57.2016.5.18.0052	04/03/16	11/04/16	38
RTSum - 0010464-42.2016.5.18.0052	04/03/16	11/04/16	38
RTSum - 0010465-27.2016.5.18.0052	05/03/16	16/05/16	72
RTSum - 0010472-19.2016.5.18.0052	07/03/16	23/05/16	77
RTSum - 0010473-04.2016.5.18.0052	07/03/16	11/04/16	35
RTSum - 0010479-11.2016.5.18.0052	07/03/16	11/04/16	35
RTSum - 0010485-18.2016.5.18.0052	07/03/16	11/04/16	35
RTSum - 0010493-92.2016.5.18.0052	08/03/16	23/05/16	76
RTSum - 0010496-47.2016.5.18.0052	09/03/16	30/05/16	82

Legenda:

- Ajuiz.: Data do Ajuizamento;

- 1ª Aud.: Data da primeira audiência que ocorrer, Inicial ou UNA;

- Prazo: Prazo, em dias corridos, entre a Data do Ajuizamento e a Data da 1ª Audiência.



PRAZO MÉDIO PARA REALIZAÇÃO DA 1ª AUDIÊNCIA - 2ª VARA DO TRABALHO DE ANÁPOLIS

Sem magistrado

SUMARÍSSIMO

Qtd	Prazo Médio
551	66,76

Nr. Processo	Ajuiz.	1ª Aud.	Prazo
RTSum - 0010498-17.2016.5.18.0052	09/03/16	31/05/16	83
RTSum - 0010499-02.2016.5.18.0052	10/03/16	30/05/16	81
RTSum - 0010501-69.2016.5.18.0052	11/03/16	30/05/16	80
RTSum - 0010502-54.2016.5.18.0052	11/03/16	03/06/16	84
RTSum - 0010503-39.2016.5.18.0052	11/03/16	30/05/16	80
RTSum - 0010505-09.2016.5.18.0052	14/03/16	08/06/16	86
RTSum - 0010506-91.2016.5.18.0052	14/03/16	30/05/16	77
RTSum - 0010508-61.2016.5.18.0052	14/03/16	11/04/16	28
RTSum - 0010515-53.2016.5.18.0052	15/03/16	31/05/16	77
RTSum - 0010516-38.2016.5.18.0052	15/03/16	31/05/16	77
RTSum - 0010517-23.2016.5.18.0052	15/03/16	31/05/16	77
RTSum - 0010519-90.2016.5.18.0052	16/03/16	25/05/16	70
RTSum - 0010522-45.2016.5.18.0052	16/03/16	11/04/16	26
RTSum - 0010524-15.2016.5.18.0052	17/03/16	11/04/16	25
RTSum - 0010527-67.2016.5.18.0052	17/03/16	11/04/16	25
RTSum - 0010529-37.2016.5.18.0052	17/03/16	01/06/16	76
RTSum - 0010537-14.2016.5.18.0052	18/03/16	01/06/16	75
RTSum - 0010539-81.2016.5.18.0052	18/03/16	06/06/16	80
RTSum - 0010541-51.2016.5.18.0052	22/03/16	18/05/16	57
RTSum - 0010542-36.2016.5.18.0052	22/03/16	18/05/16	57
RTSum - 0010543-21.2016.5.18.0052	22/03/16	22/06/16	92
RTSum - 0010545-88.2016.5.18.0052	23/03/16	08/06/16	77
RTSum - 0010546-73.2016.5.18.0052	23/03/16	08/06/16	77
RTSum - 0010548-43.2016.5.18.0052	23/03/16	25/05/16	63
RTSum - 0010559-72.2016.5.18.0052	28/03/16	18/04/16	21

Legenda:

- Ajuiz.: Data do Ajuizamento;
- 1ª Aud.: Data da primeira audiência que ocorrer, Inicial ou UNA;
- Prazo: Prazo, em dias corridos, entre a Data do Ajuizamento e a Data da 1ª Audiência.



PRAZO MÉDIO PARA REALIZAÇÃO DA 1ª AUDIÊNCIA - 2ª VARA DO TRABALHO DE ANÁPOLIS

Sem magistrado

SUMARÍSSIMO

Qtd	Prazo Médio
551	66,76

Nr. Processo	Ajuiz.	1ª Aud.	Prazo
RTSum - 0010562-21.2016.5.18.0054	01/04/16	01/06/16	61
RTSum - 0010562-27.2016.5.18.0052	29/03/16	08/06/16	71
RTSum - 0010564-94.2016.5.18.0052	29/03/16	25/05/16	57
RTSum - 0010567-49.2016.5.18.0052	30/03/16	25/05/16	56
RTSum - 0010568-34.2016.5.18.0052	30/03/16	08/06/16	70
RTSum - 0010574-41.2016.5.18.0052	01/04/16	30/05/16	59
RTSum - 0010590-92.2016.5.18.0052	08/04/16	06/06/16	59
RTSum - 0010592-62.2016.5.18.0052	11/04/16	15/06/16	65
RTSum - 0010597-84.2016.5.18.0052	14/04/16	08/06/16	55
RTSum - 0010598-72.2016.5.18.0051	15/04/16	13/06/16	59
RTSum - 0010601-24.2016.5.18.0052	19/04/16	13/06/16	55
RTSum - 0010603-91.2016.5.18.0052	20/04/16	14/06/16	55
RTSum - 0010607-31.2016.5.18.0052	25/04/16	15/06/16	51
RTSum - 0010620-30.2016.5.18.0052	26/04/16	07/07/16	72
RTSum - 0010621-15.2016.5.18.0052	28/04/16	15/06/16	48
RTSum - 0010621-18.2016.5.18.0051	03/06/16	09/08/16	67
RTSum - 0010622-97.2016.5.18.0052	28/04/16	15/06/16	48
RTSum - 0010623-82.2016.5.18.0052	29/04/16	07/07/16	69
RTSum - 0010625-52.2016.5.18.0052	01/05/16	20/06/16	50
RTSum - 0010626-37.2016.5.18.0052	02/05/16	20/06/16	49
RTSum - 0010633-29.2016.5.18.0052	04/05/16	22/06/16	49
RTSum - 0010634-14.2016.5.18.0052	04/05/16	22/06/16	49
RTSum - 0010636-81.2016.5.18.0052	04/05/16	22/06/16	49
RTSum - 0010637-66.2016.5.18.0052	05/05/16	22/06/16	48
RTSum - 0010638-51.2016.5.18.0052	05/05/16	22/06/16	48

Legenda:

- Ajuiz.: Data do Ajuizamento;
- 1ª Aud.: Data da primeira audiência que ocorrer, Inicial ou UNA;
- Prazo: Prazo, em dias corridos, entre a Data do Ajuizamento e a Data da 1ª Audiência.



PRAZO MÉDIO PARA REALIZAÇÃO DA 1ª AUDIÊNCIA - 2ª VARA DO TRABALHO DE ANÁPOLIS

Sem magistrado

SUMARÍSSIMO

Qtd	Prazo Médio
551	66,76

Nr. Processo	Ajuiz.	1ª Aud.	Prazo
RTSum - 0010639-36.2016.5.18.0052	05/05/16	22/06/16	48
RTSum - 0010643-73.2016.5.18.0052	06/05/16	27/06/16	52
RTSum - 0010644-58.2016.5.18.0052	09/05/16	04/08/16	87
RTSum - 0010645-43.2016.5.18.0052	09/05/16	27/06/16	49
RTSum - 0010647-13.2016.5.18.0052	10/05/16	27/06/16	48
RTSum - 0010648-92.2016.5.18.0053	27/04/16	20/06/16	54
RTSum - 0010650-65.2016.5.18.0052	11/05/16	27/06/16	47
RTSum - 0010652-35.2016.5.18.0052	11/05/16	27/06/16	47
RTSum - 0010655-87.2016.5.18.0052	11/05/16	27/06/16	47
RTSum - 0010656-72.2016.5.18.0052	11/05/16	05/07/16	55
RTSum - 0010657-57.2016.5.18.0052	11/05/16	27/06/16	47
RTSum - 0010659-27.2016.5.18.0052	12/05/16	28/06/16	47
RTSum - 0010661-94.2016.5.18.0052	12/05/16	28/06/16	47
RTSum - 0010666-19.2016.5.18.0052	13/05/16	28/06/16	46
RTSum - 0010667-95.2016.5.18.0054	20/04/16	14/06/16	55
RTSum - 0010676-63.2016.5.18.0052	17/05/16	04/07/16	48
RTSum - 0010680-03.2016.5.18.0052	18/05/16	07/07/16	50
RTSum - 0010687-92.2016.5.18.0052	19/05/16	05/07/16	47
RTSum - 0010689-62.2016.5.18.0052	19/05/16	07/07/16	49
RTSum - 0010690-47.2016.5.18.0052	19/05/16	07/07/16	49
RTSum - 0010691-32.2016.5.18.0052	19/05/16	07/07/16	49
RTSum - 0010692-17.2016.5.18.0052	19/05/16	07/07/16	49
RTSum - 0010697-39.2016.5.18.0052	20/05/16	12/07/16	53
RTSum - 0010704-31.2016.5.18.0052	23/05/16	12/07/16	50
RTSum - 0010705-16.2016.5.18.0052	23/05/16	12/07/16	50

Legenda:

- Ajuiz.: Data do Ajuizamento;

- 1ª Aud.: Data da primeira audiência que ocorrer, Inicial ou UNA;

- Prazo: Prazo, em dias corridos, entre a Data do Ajuizamento e a Data da 1ª Audiência.



PRAZO MÉDIO PARA REALIZAÇÃO DA 1ª AUDIÊNCIA - 2ª VARA DO TRABALHO DE ANÁPOLIS

Sem magistrado

SUMARÍSSIMO

Qtd	Prazo Médio
551	66,76

Nr. Processo	Ajuiz.	1ª Aud.	Prazo
RTSum - 0010711-23.2016.5.18.0052	24/05/16	12/07/16	49
RTSum - 0010714-75.2016.5.18.0052	25/05/16	12/07/16	48
RTSum - 0010716-45.2016.5.18.0052	25/05/16	13/07/16	49
RTSum - 0010717-30.2016.5.18.0052	25/05/16	13/07/16	49
RTSum - 0010721-67.2016.5.18.0052	27/05/16	13/07/16	47
RTSum - 0010722-52.2016.5.18.0052	27/05/16	13/07/16	47
RTSum - 0010731-14.2016.5.18.0052	31/05/16	01/08/16	62
RTSum - 0010732-96.2016.5.18.0052	31/05/16	01/08/16	62
RTSum - 0010736-36.2016.5.18.0052	31/05/16	01/08/16	62
RTSum - 0010739-88.2016.5.18.0052	31/05/16	02/08/16	63
RTSum - 0010742-43.2016.5.18.0052	01/06/16	02/08/16	62
RTSum - 0010744-13.2016.5.18.0052	02/06/16	03/08/16	62
RTSum - 0010746-80.2016.5.18.0052	02/06/16	02/08/16	61
RTSum - 0010748-50.2016.5.18.0052	02/06/16	03/08/16	62
RTSum - 0010751-05.2016.5.18.0052	03/06/16	04/08/16	62
RTSum - 0010755-42.2016.5.18.0052	03/06/16	09/08/16	67
RTSum - 0010765-86.2016.5.18.0052	08/06/16	29/06/16	21
RTSum - 0010775-33.2016.5.18.0052	09/06/16	09/08/16	61
RTSum - 0010776-18.2016.5.18.0052	09/06/16	05/09/16	88
RTSum - 0010777-03.2016.5.18.0052	09/06/16	05/09/16	88
RTSum - 0010778-85.2016.5.18.0052	09/06/16	05/09/16	88
RTSum - 0010782-25.2016.5.18.0052	09/06/16	09/08/16	61
RTSum - 0010784-92.2016.5.18.0052	10/06/16	10/08/16	61
RTSum - 0010787-47.2016.5.18.0052	10/06/16	10/08/16	61
RTSum - 0010792-69.2016.5.18.0052	13/06/16	10/08/16	58

Legenda:

- Ajuiz.: Data do Ajuizamento;

- 1ª Aud.: Data da primeira audiência que ocorrer, Inicial ou UNA;

- Prazo: Prazo, em dias corridos, entre a Data do Ajuizamento e a Data da 1ª Audiência.



PRAZO MÉDIO PARA REALIZAÇÃO DA 1ª AUDIÊNCIA - 2ª VARA DO TRABALHO DE ANÁPOLIS

Sem magistrado

SUMARÍSSIMO

Qtd	Prazo Médio
551	66,76

Nr. Processo	Ajuiz.	1ª Aud.	Prazo
RTSum - 0010799-61.2016.5.18.0052	14/06/16	15/08/16	62
RTSum - 0010803-98.2016.5.18.0052	15/06/16	15/08/16	61
RTSum - 0010807-38.2016.5.18.0052	15/06/16	16/08/16	62
RTSum - 0010808-23.2016.5.18.0052	16/06/16	16/08/16	61
RTSum - 0010810-90.2016.5.18.0052	16/06/16	16/08/16	61
RTSum - 0010812-60.2016.5.18.0052	17/06/16	16/08/16	60
RTSum - 0010816-97.2016.5.18.0052	17/06/16	17/08/16	61
RTSum - 0010820-37.2016.5.18.0052	18/06/16	23/08/16	66
RTSum - 0010822-07.2016.5.18.0052	18/06/16	23/08/16	66
RTSum - 0010827-29.2016.5.18.0052	20/06/16	01/08/16	42
RTSum - 0010832-51.2016.5.18.0052	20/06/16	23/08/16	64
RTSum - 0010833-36.2016.5.18.0052	21/06/16	23/08/16	63
RTSum - 0010834-21.2016.5.18.0052	21/06/16	24/08/16	64
RTSum - 0010837-73.2016.5.18.0052	21/06/16	24/08/16	64
RTSum - 0010839-43.2016.5.18.0052	22/06/16	24/08/16	63
RTSum - 0010841-13.2016.5.18.0052	22/06/16	29/08/16	68
RTSum - 0010842-95.2016.5.18.0052	22/06/16	29/08/16	68
RTSum - 0010846-35.2016.5.18.0052	23/06/16	29/08/16	67
RTSum - 0010847-20.2016.5.18.0052	23/06/16	29/08/16	67
RTSum - 0010848-05.2016.5.18.0052	23/06/16	31/08/16	69
RTSum - 0010851-57.2016.5.18.0052	23/06/16	31/08/16	69
RTSum - 0010853-27.2016.5.18.0052	23/06/16	24/08/16	62
RTSum - 0010856-79.2016.5.18.0052	24/06/16	31/08/16	68
RTSum - 0010858-49.2016.5.18.0052	24/06/16	05/09/16	73
RTSum - 0010864-56.2016.5.18.0052	27/06/16	29/08/16	63

Legenda:

- Ajuiz.: Data do Ajuizamento;
- 1ª Aud.: Data da primeira audiência que ocorrer, Inicial ou UNA;
- Prazo: Prazo, em dias corridos, entre a Data do Ajuizamento e a Data da 1ª Audiência.



PRAZO MÉDIO PARA REALIZAÇÃO DA 1ª AUDIÊNCIA - 2ª VARA DO TRABALHO DE ANÁPOLIS

Sem magistrado

SUMARÍSSIMO

Qtd	Prazo Médio
551	66,76

Nr. Processo	Ajuiz.	1ª Aud.	Prazo
RTSum - 0010865-41.2016.5.18.0052	27/06/16	29/08/16	63
RTSum - 0010869-78.2016.5.18.0052	27/06/16	29/08/16	63
RTSum - 0010871-48.2016.5.18.0052	28/06/16	29/08/16	62
RTSum - 0010876-17.2016.5.18.0005	07/07/16	22/09/16	77
RTSum - 0010877-55.2016.5.18.0052	29/06/16	14/09/16	77
RTSum - 0010879-25.2016.5.18.0052	29/06/16	14/09/16	77
RTSum - 0010882-77.2016.5.18.0052	29/06/16	09/08/16	41
RTSum - 0010888-84.2016.5.18.0052	30/06/16	31/08/16	62
RTSum - 0010889-69.2016.5.18.0052	30/06/16	15/09/16	77
RTSum - 0010894-91.2016.5.18.0052	01/07/16	05/09/16	66
RTSum - 0010897-46.2016.5.18.0052	01/07/16	15/09/16	76
RTSum - 0010898-31.2016.5.18.0052	03/07/16	19/09/16	78
RTSum - 0010900-98.2016.5.18.0052	04/07/16	16/08/16	43
RTSum - 0010903-53.2016.5.18.0052	04/07/16	19/09/16	77
RTSum - 0010908-75.2016.5.18.0052	05/07/16	27/09/16	84
RTSum - 0010915-67.2016.5.18.0052	06/07/16	13/09/16	69
RTSum - 0010919-07.2016.5.18.0052	07/07/16	21/09/16	76
RTSum - 0010927-81.2016.5.18.0052	08/07/16	21/09/16	75
RTSum - 0010940-80.2016.5.18.0052	12/07/16	22/09/16	72
RTSum - 0010944-20.2016.5.18.0052	14/07/16	21/09/16	69
RTSum - 0010946-87.2016.5.18.0052	14/07/16	21/09/16	69
RTSum - 0010949-42.2016.5.18.0052	15/07/16	16/11/16	124
RTSum - 0010950-27.2016.5.18.0052	15/07/16	21/09/16	68
RTSum - 0010952-94.2016.5.18.0052	15/07/16	27/09/16	74
RTSum - 0010954-64.2016.5.18.0052	18/07/16	22/09/16	66

Legenda:

- Ajuiz.: Data do Ajuizamento;
- 1ª Aud.: Data da primeira audiência que ocorrer, Inicial ou UNA;
- Prazo: Prazo, em dias corridos, entre a Data do Ajuizamento e a Data da 1ª Audiência.



PRAZO MÉDIO PARA REALIZAÇÃO DA 1ª AUDIÊNCIA - 2ª VARA DO TRABALHO DE ANÁPOLIS

Sem magistrado

SUMARÍSSIMO

Qtd	Prazo Médio
551	66,76

Nr. Processo	Ajuiz.	1ª Aud.	Prazo
RTSum - 0010958-04.2016.5.18.0052	19/07/16	22/09/16	65
RTSum - 0010960-71.2016.5.18.0052	19/07/16	22/09/16	65
RTSum - 0010961-56.2016.5.18.0052	20/07/16	27/09/16	69
RTSum - 0010962-41.2016.5.18.0052	20/07/16	27/09/16	69
RTSum - 0010964-11.2016.5.18.0052	20/07/16	27/09/16	69
RTSum - 0010966-78.2016.5.18.0052	20/07/16	27/09/16	69
RTSum - 0010968-48.2016.5.18.0052	21/07/16	27/09/16	68
RTSum - 0010970-18.2016.5.18.0052	21/07/16	28/09/16	69
RTSum - 0010971-03.2016.5.18.0052	21/07/16	28/09/16	69
RTSum - 0010972-85.2016.5.18.0052	22/07/16	28/09/16	68
RTSum - 0010973-70.2016.5.18.0052	22/07/16	28/09/16	68
RTSum - 0010979-77.2016.5.18.0052	22/07/16	05/09/16	45
RTSum - 0010985-84.2016.5.18.0052	25/07/16	17/10/16	84
RTSum - 0010988-39.2016.5.18.0052	28/07/16	29/09/16	63
RTSum - 0010990-09.2016.5.18.0052	28/07/16	29/09/16	63
RTSum - 0010991-91.2016.5.18.0052	28/07/16	29/09/16	63
RTSum - 0010992-76.2016.5.18.0052	28/07/16	29/08/16	32
RTSum - 0010998-83.2016.5.18.0052	29/07/16	29/09/16	62
RTSum - 0010999-68.2016.5.18.0052	29/07/16	29/09/16	62
RTSum - 0011000-53.2016.5.18.0052	29/07/16	03/10/16	66
RTSum - 0011004-90.2016.5.18.0052	01/08/16	04/10/16	64
RTSum - 0011005-75.2016.5.18.0052	01/08/16	04/10/16	64
RTSum - 0011006-60.2016.5.18.0052	01/08/16	04/10/16	64
RTSum - 0011010-97.2016.5.18.0052	02/08/16	10/10/16	69
RTSum - 0011011-82.2016.5.18.0052	02/08/16	18/10/16	77

Legenda:

- Ajuiz.: Data do Ajuizamento;
- 1ª Aud.: Data da primeira audiência que ocorrer, Inicial ou UNA;
- Prazo: Prazo, em dias corridos, entre a Data do Ajuizamento e a Data da 1ª Audiência.



PRAZO MÉDIO PARA REALIZAÇÃO DA 1ª AUDIÊNCIA - 2ª VARA DO TRABALHO DE ANÁPOLIS

Sem magistrado

SUMARÍSSIMO

Qtd	Prazo Médio
551	66,76

Nr. Processo	Ajuiz.	1ª Aud.	Prazo
RTSum - 0011012-67.2016.5.18.0052	02/08/16	11/10/16	70
RTSum - 0011021-29.2016.5.18.0052	03/08/16	20/10/16	78
RTSum - 0011023-96.2016.5.18.0052	03/08/16	05/10/16	63
RTSum - 0011025-66.2016.5.18.0052	03/08/16	19/10/16	77
RTSum - 0011026-51.2016.5.18.0052	03/08/16	13/10/16	71
RTSum - 0011028-21.2016.5.18.0052	04/08/16	13/10/16	70
RTSum - 0011029-06.2016.5.18.0052	04/08/16	13/10/16	70
RTSum - 0011033-43.2016.5.18.0052	05/08/16	18/10/16	74
RTSum - 0011034-28.2016.5.18.0052	05/08/16	20/10/16	76
RTSum - 0011035-13.2016.5.18.0052	05/08/16	20/10/16	76
RTSum - 0011037-80.2016.5.18.0052	06/08/16	20/10/16	75
RTSum - 0011040-35.2016.5.18.0052	09/08/16	19/10/16	71
RTSum - 0011041-20.2016.5.18.0052	09/08/16	20/10/16	72
RTSum - 0011042-05.2016.5.18.0052	09/08/16	04/10/16	56
RTSum - 0011046-42.2016.5.18.0052	09/08/16	04/10/16	56
RTSum - 0011052-49.2016.5.18.0052	10/08/16	04/10/16	55
RTSum - 0011054-19.2016.5.18.0052	11/08/16	04/10/16	54
RTSum - 0011055-04.2016.5.18.0052	11/08/16	05/10/16	55
RTSum - 0011058-56.2016.5.18.0052	12/08/16	19/10/16	68
RTSum - 0011059-41.2016.5.18.0052	12/08/16	04/10/16	53
RTSum - 0011064-63.2016.5.18.0052	15/08/16	04/10/16	50
RTSum - 0011072-40.2016.5.18.0052	17/08/16	05/10/16	49
RTSum - 0011073-25.2016.5.18.0052	17/08/16	05/10/16	49
RTSum - 0011076-71.2016.5.18.0054	18/07/16	05/10/16	79
RTSum - 0011076-77.2016.5.18.0052	18/08/16	10/10/16	53

Legenda:

- Ajuiz.: Data do Ajuizamento;
- 1ª Aud.: Data da primeira audiência que ocorrer, Inicial ou UNA;
- Prazo: Prazo, em dias corridos, entre a Data do Ajuizamento e a Data da 1ª Audiência.



PRAZO MÉDIO PARA REALIZAÇÃO DA 1ª AUDIÊNCIA - 2ª VARA DO TRABALHO DE ANÁPOLIS

Sem magistrado

SUMARÍSSIMO

Qtd	Prazo Médio
551	66,76

Nr. Processo	Ajuiz.	1ª Aud.	Prazo
RTSum - 0011077-62.2016.5.18.0052	18/08/16	05/10/16	48
RTSum - 0011079-32.2016.5.18.0052	18/08/16	10/10/16	53
RTSum - 0011080-17.2016.5.18.0052	18/08/16	10/10/16	53
RTSum - 0011082-84.2016.5.18.0052	18/08/16	10/10/16	53
RTSum - 0011085-39.2016.5.18.0052	18/08/16	10/10/16	53
RTSum - 0011087-09.2016.5.18.0052	19/08/16	10/10/16	52
RTSum - 0011089-76.2016.5.18.0052	19/08/16	10/10/16	52
RTSum - 0011090-61.2016.5.18.0052	19/08/16	10/10/16	52
RTSum - 0011091-46.2016.5.18.0052	19/08/16	11/10/16	53
RTSum - 0011092-31.2016.5.18.0052	21/08/16	11/10/16	51
RTSum - 0011093-16.2016.5.18.0052	22/08/16	11/10/16	50
RTSum - 0011094-98.2016.5.18.0052	22/08/16	11/10/16	50
RTSum - 0011096-68.2016.5.18.0052	22/08/16	11/10/16	50
RTSum - 0011103-60.2016.5.18.0052	23/08/16	18/10/16	56
RTSum - 0011106-15.2016.5.18.0052	23/08/16	17/10/16	55
RTSum - 0011110-52.2016.5.18.0052	23/08/16	04/10/16	42
RTSum - 0011115-74.2016.5.18.0052	24/08/16	18/10/16	55
RTSum - 0011119-14.2016.5.18.0052	24/08/16	20/10/16	57
RTSum - 0011129-58.2016.5.18.0052	26/08/16	24/10/16	59
RTSum - 0011131-28.2016.5.18.0052	26/08/16	24/10/16	59
RTSum - 0011133-95.2016.5.18.0052	26/08/16	25/10/16	60
RTSum - 0011134-80.2016.5.18.0052	26/08/16	25/10/16	60
RTSum - 0011141-72.2016.5.18.0052	29/08/16	04/10/16	36
RTSum - 0011142-57.2016.5.18.0052	29/08/16	16/11/16	79
RTSum - 0011144-27.2016.5.18.0052	30/08/16	26/10/16	57

Legenda:

- Ajuiz.: Data do Ajuizamento;
- 1ª Aud.: Data da primeira audiência que ocorrer, Inicial ou UNA;
- Prazo: Prazo, em dias corridos, entre a Data do Ajuizamento e a Data da 1ª Audiência.



PRAZO MÉDIO PARA REALIZAÇÃO DA 1ª AUDIÊNCIA - 2ª VARA DO TRABALHO DE ANÁPOLIS

Sem magistrado

SUMARÍSSIMO

Qtd	Prazo Médio
551	66,76

Nr. Processo	Ajuiz.	1ª Aud.	Prazo
RTSum - 0011146-94.2016.5.18.0052	30/08/16	26/10/16	57
RTSum - 0011154-71.2016.5.18.0052	31/08/16	19/10/16	49
RTSum - 0011156-41.2016.5.18.0052	31/08/16	07/11/16	68
RTSum - 0011158-11.2016.5.18.0052	31/08/16	16/11/16	77
RTSum - 0011164-18.2016.5.18.0052	02/09/16	08/11/16	67
RTSum - 0011166-85.2016.5.18.0052	02/09/16	16/11/16	75
RTSum - 0011168-55.2016.5.18.0052	02/09/16	08/11/16	67
RTSum - 0011169-40.2016.5.18.0052	02/09/16	09/11/16	68
RTSum - 0011171-10.2016.5.18.0052	02/09/16	08/11/16	67
RTSum - 0011182-39.2016.5.18.0052	06/09/16	09/11/16	64
RTSum - 0011187-61.2016.5.18.0052	07/09/16	16/11/16	70
RTSum - 0011192-83.2016.5.18.0052	09/09/16	22/11/16	74
RTSum - 0011193-68.2016.5.18.0052	09/09/16	22/11/16	74
RTSum - 0011196-23.2016.5.18.0052	12/09/16	22/11/16	71
RTSum - 0011197-08.2016.5.18.0052	13/09/16	22/11/16	70
RTSum - 0011200-54.2016.5.18.0054	17/08/16	05/10/16	49
RTSum - 0011204-97.2016.5.18.0052	14/09/16	22/11/16	69
RTSum - 0011205-82.2016.5.18.0052	14/09/16	22/11/16	69
RTSum - 0011206-67.2016.5.18.0052	14/09/16	22/11/16	69
RTSum - 0011209-22.2016.5.18.0052	15/09/16	29/11/16	75
RTSum - 0011212-74.2016.5.18.0052	15/09/16	22/11/16	68
RTSum - 0011213-59.2016.5.18.0052	15/09/16	22/11/16	68
RTSum - 0011215-29.2016.5.18.0052	16/09/16	20/10/16	34
RTSum - 0011216-14.2016.5.18.0052	16/09/16	23/11/16	68
RTSum - 0011217-96.2016.5.18.0052	16/09/16	23/11/16	68

Legenda:

- Ajuiz.: Data do Ajuizamento;
- 1ª Aud.: Data da primeira audiência que ocorrer, Inicial ou UNA;
- Prazo: Prazo, em dias corridos, entre a Data do Ajuizamento e a Data da 1ª Audiência.



PRAZO MÉDIO PARA REALIZAÇÃO DA 1ª AUDIÊNCIA - 2ª VARA DO TRABALHO DE ANÁPOLIS

Sem magistrado

SUMARÍSSIMO

Qtd	Prazo Médio
551	66,76

Nr. Processo	Ajuiz.	1ª Aud.	Prazo
RTSum - 0011218-81.2016.5.18.0052	16/09/16	23/11/16	68
RTSum - 0011219-66.2016.5.18.0052	16/09/16	23/11/16	68
RTSum - 0011224-88.2016.5.18.0052	19/09/16	28/11/16	70
RTSum - 0011225-73.2016.5.18.0052	20/09/16	10/10/16	20
RTSum - 0011226-58.2016.5.18.0052	20/09/16	28/11/16	69
RTSum - 0011227-43.2016.5.18.0052	20/09/16	28/11/16	69
RTSum - 0011228-28.2016.5.18.0052	20/09/16	30/11/16	71
RTSum - 0011229-13.2016.5.18.0052	20/09/16	10/10/16	20
RTSum - 0011230-95.2016.5.18.0052	20/09/16	28/11/16	69
RTSum - 0011231-80.2016.5.18.0052	20/09/16	10/10/16	20
RTSum - 0011236-05.2016.5.18.0052	21/09/16	29/11/16	69
RTSum - 0011238-72.2016.5.18.0052	21/09/16	10/10/16	19
RTSum - 0011240-42.2016.5.18.0052	22/09/16	29/11/16	68
RTSum - 0011244-79.2016.5.18.0052	22/09/16	19/10/16	27
RTSum - 0011246-49.2016.5.18.0052	22/09/16	19/10/16	27
RTSum - 0011252-56.2016.5.18.0052	23/09/16	30/11/16	68
RTSum - 0011261-18.2016.5.18.0052	26/09/16	05/12/16	70
RTSum - 0011265-55.2016.5.18.0052	27/09/16	05/12/16	69
RTSum - 0011266-40.2016.5.18.0052	27/09/16	26/10/16	29
RTSum - 0011267-25.2016.5.18.0052	27/09/16	05/12/16	69
RTSum - 0011267-59.2015.5.18.0052	28/10/15	25/01/16	89
RTSum - 0011269-29.2015.5.18.0052	28/10/15	25/01/16	89
RTSum - 0011271-96.2015.5.18.0052	29/10/15	25/01/16	88
RTSum - 0011275-02.2016.5.18.0052	29/09/16	05/12/16	67
RTSum - 0011275-36.2015.5.18.0052	03/11/15	26/01/16	84

Legenda:

- Ajuiz.: Data do Ajuizamento;
- 1ª Aud.: Data da primeira audiência que ocorrer, Inicial ou UNA;
- Prazo: Prazo, em dias corridos, entre a Data do Ajuizamento e a Data da 1ª Audiência.



PRAZO MÉDIO PARA REALIZAÇÃO DA 1ª AUDIÊNCIA - 2ª VARA DO TRABALHO DE ANÁPOLIS

Sem magistrado

SUMARÍSSIMO

Qtd	Prazo Médio
551	66,76

Nr. Processo	Ajuiz.	1ª Aud.	Prazo
RTSum - 0011276-84.2016.5.18.0052	29/09/16	06/12/16	68
RTSum - 0011277-69.2016.5.18.0052	29/09/16	06/12/16	68
RTSum - 0011279-39.2016.5.18.0052	29/09/16	08/11/16	40
RTSum - 0011283-76.2016.5.18.0052	30/09/16	06/12/16	67
RTSum - 0011284-95.2015.5.18.0052	04/11/15	27/01/16	84
RTSum - 0011286-31.2016.5.18.0052	01/10/16	06/12/16	66
RTSum - 0011287-50.2015.5.18.0052	04/11/15	27/01/16	84
RTSum - 0011290-05.2015.5.18.0052	05/11/15	17/05/16	194
RTSum - 0011291-53.2016.5.18.0052	04/10/16	07/11/16	34
RTSum - 0011291-87.2015.5.18.0052	05/11/15	18/05/16	195
RTSum - 0011292-38.2016.5.18.0052	04/10/16	12/12/16	69
RTSum - 0011292-72.2015.5.18.0052	05/11/15	01/02/16	88
RTSum - 0011294-08.2016.5.18.0052	05/10/16	12/12/16	68
RTSum - 0011294-42.2015.5.18.0052	05/11/15	01/02/16	88
RTSum - 0011295-90.2016.5.18.0052	05/10/16	13/12/16	69
RTSum - 0011300-15.2016.5.18.0052	06/10/16	13/12/16	68
RTSum - 0011303-67.2016.5.18.0052	06/10/16	13/12/16	68
RTSum - 0011304-86.2015.5.18.0052	09/11/15	12/04/16	155
RTSum - 0011305-37.2016.5.18.0052	07/10/16	13/12/16	67
RTSum - 0011309-74.2016.5.18.0052	07/10/16	13/12/16	67
RTSum - 0011311-44.2016.5.18.0052	09/10/16	13/12/16	65
RTSum - 0011311-78.2015.5.18.0052	10/11/15	04/05/16	176
RTSum - 0011314-33.2015.5.18.0052	11/11/15	12/04/16	153
RTSum - 0011314-96.2016.5.18.0052	10/10/16	13/12/16	64
RTSum - 0011315-81.2016.5.18.0052	10/10/16	13/12/16	64

Legenda:

- Ajuiz.: Data do Ajuizamento;
- 1ª Aud.: Data da primeira audiência que ocorrer, Inicial ou UNA;
- Prazo: Prazo, em dias corridos, entre a Data do Ajuizamento e a Data da 1ª Audiência.



PRAZO MÉDIO PARA REALIZAÇÃO DA 1ª AUDIÊNCIA - 2ª VARA DO TRABALHO DE ANÁPOLIS

Sem magistrado

SUMARÍSSIMO

Qtd	Prazo Médio
551	66,76

Nr. Processo	Ajuiz.	1ª Aud.	Prazo
RTSum - 0011319-21.2016.5.18.0052	11/10/16	13/12/16	63
RTSum - 0011320-06.2016.5.18.0052	11/10/16	14/12/16	64
RTSum - 0011320-40.2015.5.18.0052	12/11/15	03/02/16	83
RTSum - 0011321-25.2015.5.18.0052	12/11/15	03/02/16	83
RTSum - 0011321-88.2016.5.18.0052	11/10/16	07/11/16	27
RTSum - 0011322-07.2015.5.18.0053	28/10/15	25/01/16	89
RTSum - 0011324-77.2015.5.18.0052	12/11/15	03/02/16	83
RTSum - 0011325-28.2016.5.18.0052	13/10/16	16/12/16	64
RTSum - 0011325-62.2015.5.18.0052	12/11/15	12/04/16	152
RTSum - 0011327-32.2015.5.18.0052	13/11/15	12/04/16	151
RTSum - 0011331-35.2016.5.18.0052	14/10/16	16/12/16	63
RTSum - 0011332-54.2015.5.18.0052	13/11/15	22/02/16	101
RTSum - 0011332-62.2015.5.18.0017	05/11/15	27/01/16	83
RTSum - 0011334-87.2016.5.18.0052	16/10/16	15/12/16	60
RTSum - 0011335-09.2015.5.18.0052	14/11/15	23/02/16	101
RTSum - 0011336-91.2015.5.18.0052	14/11/15	22/02/16	100
RTSum - 0011337-76.2015.5.18.0052	16/11/15	18/04/16	154
RTSum - 0011341-16.2015.5.18.0052	17/11/15	18/04/16	153
RTSum - 0011342-98.2015.5.18.0052	17/11/15	25/02/16	100
RTSum - 0011343-49.2016.5.18.0052	18/10/16	12/12/16	55
RTSum - 0011345-53.2015.5.18.0052	17/11/15	12/04/16	147
RTSum - 0011348-08.2015.5.18.0052	18/11/15	18/04/16	152
RTSum - 0011350-75.2015.5.18.0052	18/11/15	13/04/16	147
RTSum - 0011353-30.2015.5.18.0052	19/11/15	25/02/16	98
RTSum - 0011354-15.2015.5.18.0052	19/11/15	25/02/16	98

Legenda:

- Ajuiz.: Data do Ajuizamento;
- 1ª Aud.: Data da primeira audiência que ocorrer, Inicial ou UNA;
- Prazo: Prazo, em dias corridos, entre a Data do Ajuizamento e a Data da 1ª Audiência.



PRAZO MÉDIO PARA REALIZAÇÃO DA 1ª AUDIÊNCIA - 2ª VARA DO TRABALHO DE ANÁPOLIS

Sem magistrado

SUMARÍSSIMO

Qtd	Prazo Médio
551	66,76

Nr. Processo	Ajuiz.	1ª Aud.	Prazo
RTSum - 0011355-63.2016.5.18.0052	20/10/16	16/11/16	27
RTSum - 0011361-07.2015.5.18.0052	20/11/15	29/02/16	101
RTSum - 0011362-89.2015.5.18.0052	20/11/15	16/02/16	88
RTSum - 0011364-59.2015.5.18.0052	23/11/15	16/02/16	85
RTSum - 0011365-44.2015.5.18.0052	23/11/15	16/02/16	85
RTSum - 0011372-36.2015.5.18.0052	24/11/15	12/04/16	140
RTSum - 0011373-21.2015.5.18.0052	24/11/15	12/04/16	140
RTSum - 0011374-06.2015.5.18.0052	24/11/15	16/02/16	84
RTSum - 0011375-88.2015.5.18.0052	24/11/15	16/02/16	84
RTSum - 0011377-58.2015.5.18.0052	25/11/15	02/05/16	159
RTSum - 0011380-13.2015.5.18.0052	25/11/15	12/04/16	139
RTSum - 0011384-50.2015.5.18.0052	26/11/15	20/04/16	146
RTSum - 0011386-20.2015.5.18.0052	26/11/15	02/03/16	97
RTSum - 0011387-05.2015.5.18.0052	26/11/15	02/03/16	97
RTSum - 0011395-45.2016.5.18.0052	26/10/16	12/12/16	47
RTSum - 0011395-79.2015.5.18.0052	27/11/15	20/04/16	145
RTSum - 0011397-49.2015.5.18.0052	27/11/15	02/03/16	96
RTSum - 0011398-34.2015.5.18.0052	27/11/15	02/03/16	96
RTSum - 0011400-04.2015.5.18.0052	30/11/15	12/04/16	134
RTSum - 0011405-26.2015.5.18.0052	30/11/15	18/04/16	140
RTSum - 0011406-11.2015.5.18.0052	30/11/15	22/02/16	84
RTSum - 0011408-78.2015.5.18.0052	30/11/15	20/04/16	142
RTSum - 0011409-63.2015.5.18.0052	30/11/15	20/04/16	142
RTSum - 0011413-03.2015.5.18.0052	01/12/15	13/04/16	134
RTSum - 0011416-55.2015.5.18.0052	02/12/15	25/04/16	145

Legenda:

- Ajuiz.: Data do Ajuizamento;
- 1ª Aud.: Data da primeira audiência que ocorrer, Inicial ou UNA;
- Prazo: Prazo, em dias corridos, entre a Data do Ajuizamento e a Data da 1ª Audiência.



PRAZO MÉDIO PARA REALIZAÇÃO DA 1ª AUDIÊNCIA - 2ª VARA DO TRABALHO DE ANÁPOLIS

Sem magistrado

SUMARÍSSIMO

Qtd	Prazo Médio
551	66,76

Nr. Processo	Ajuiz.	1ª Aud.	Prazo
RTSum - 0011420-92.2015.5.18.0052	02/12/15	25/02/16	85
RTSum - 0011421-77.2015.5.18.0052	02/12/15	28/01/16	57
RTSum - 0011422-65.2015.5.18.0051	16/11/15	25/02/16	101
RTSum - 0011425-17.2015.5.18.0052	02/12/15	28/01/16	57
RTSum - 0011426-02.2015.5.18.0052	02/12/15	28/01/16	57
RTSum - 0011427-84.2015.5.18.0052	03/12/15	28/01/16	56
RTSum - 0011428-69.2015.5.18.0052	03/12/15	28/01/16	56
RTSum - 0011429-54.2015.5.18.0052	03/12/15	28/01/16	56
RTSum - 0011430-39.2015.5.18.0052	03/12/15	28/01/16	56
RTSum - 0011431-24.2015.5.18.0052	03/12/15	28/01/16	56
RTSum - 0011432-09.2015.5.18.0052	03/12/15	28/01/16	56
RTSum - 0011432-12.2015.5.18.0051	30/11/15	02/03/16	93
RTSum - 0011433-91.2015.5.18.0052	03/12/15	28/01/16	56
RTSum - 0011434-76.2015.5.18.0052	03/12/15	28/01/16	56
RTSum - 0011439-95.2015.5.18.0053	09/12/15	17/03/16	99
RTSum - 0011460-68.2015.5.18.0054	08/03/16	25/05/16	78
RTSum - 0011462-10.2016.5.18.0052	09/11/16	13/12/16	34
RTSum - 0011462-41.2015.5.18.0053	01/12/15	16/03/16	106
RTSum - 0011467-66.2015.5.18.0052	03/12/15	28/01/16	56
RTSum - 0011469-36.2015.5.18.0052	03/12/15	28/01/16	56
RTSum - 0011471-06.2015.5.18.0052	03/12/15	28/01/16	56
RTSum - 0011474-58.2015.5.18.0052	04/12/15	28/01/16	55
RTSum - 0011475-43.2015.5.18.0052	04/12/15	28/01/16	55
RTSum - 0011476-28.2015.5.18.0052	04/12/15	28/01/16	55
RTSum - 0011477-13.2015.5.18.0052	04/12/15	28/01/16	55

Legenda:

- Ajuiz.: Data do Ajuizamento;
- 1ª Aud.: Data da primeira audiência que ocorrer, Inicial ou UNA;
- Prazo: Prazo, em dias corridos, entre a Data do Ajuizamento e a Data da 1ª Audiência.



PRAZO MÉDIO PARA REALIZAÇÃO DA 1ª AUDIÊNCIA - 2ª VARA DO TRABALHO DE ANÁPOLIS

Sem magistrado

SUMARÍSSIMO

Qtd	Prazo Médio
551	66,76

Nr. Processo	Ajuiz.	1ª Aud.	Prazo
RTSum - 0011478-95.2015.5.18.0052	04/12/15	28/01/16	55
RTSum - 0011479-80.2015.5.18.0052	04/12/15	28/01/16	55
RTSum - 0011482-35.2015.5.18.0052	07/12/15	28/01/16	52
RTSum - 0011483-20.2015.5.18.0052	07/12/15	28/01/16	52
RTSum - 0011484-05.2015.5.18.0052	07/12/15	28/01/16	52
RTSum - 0011485-87.2015.5.18.0052	07/12/15	28/01/16	52
RTSum - 0011487-57.2015.5.18.0052	07/12/15	29/01/16	53
RTSum - 0011488-42.2015.5.18.0052	07/12/15	04/02/16	59
RTSum - 0011489-27.2015.5.18.0052	07/12/15	04/02/16	59
RTSum - 0011491-94.2015.5.18.0052	08/12/15	29/01/16	52
RTSum - 0011492-79.2015.5.18.0052	08/12/15	29/01/16	52
RTSum - 0011493-64.2015.5.18.0052	08/12/15	04/02/16	58
RTSum - 0011494-49.2015.5.18.0052	08/12/15	04/02/16	58
RTSum - 0011495-34.2015.5.18.0052	08/12/15	29/01/16	52
RTSum - 0011497-04.2015.5.18.0052	08/12/15	16/03/16	99
RTSum - 0011498-52.2016.5.18.0052	17/11/16	14/12/16	27
RTSum - 0011499-71.2015.5.18.0052	09/12/15	16/03/16	98
RTSum - 0011500-56.2015.5.18.0052	09/12/15	16/03/16	98
RTSum - 0011502-26.2015.5.18.0052	09/12/15	25/04/16	138
RTSum - 0011502-89.2016.5.18.0052	17/11/16	13/12/16	26
RTSum - 0011503-11.2015.5.18.0052	09/12/15	25/04/16	138
RTSum - 0011504-93.2015.5.18.0052	09/12/15	25/04/16	138
RTSum - 0011505-78.2015.5.18.0052	09/12/15	17/03/16	99
RTSum - 0011506-63.2015.5.18.0052	10/12/15	17/03/16	98
RTSum - 0011511-85.2015.5.18.0052	11/12/15	25/04/16	136

Legenda:

- Ajuiz.: Data do Ajuizamento;
- 1ª Aud.: Data da primeira audiência que ocorrer, Inicial ou UNA;
- Prazo: Prazo, em dias corridos, entre a Data do Ajuizamento e a Data da 1ª Audiência.



PRAZO MÉDIO PARA REALIZAÇÃO DA 1ª AUDIÊNCIA - 2ª VARA DO TRABALHO DE ANÁPOLIS

Sem magistrado

SUMARÍSSIMO

Qtd	Prazo Médio
551	66,76

Nr. Processo	Ajuiz.	1ª Aud.	Prazo
RTSum - 0011514-40.2015.5.18.0052	11/12/15	19/02/16	70
RTSum - 0011515-25.2015.5.18.0052	11/12/15	29/01/16	49
RTSum - 0011517-92.2015.5.18.0052	12/12/15	21/03/16	100
RTSum - 0011518-77.2015.5.18.0052	12/12/15	21/03/16	100
RTSum - 0011519-62.2015.5.18.0052	14/12/15	19/02/16	67
RTSum - 0011520-47.2015.5.18.0052	14/12/15	19/02/16	67
RTSum - 0011522-17.2015.5.18.0052	14/12/15	21/03/16	98
RTSum - 0011526-54.2015.5.18.0052	15/12/15	22/02/16	69
RTSum - 0011528-24.2015.5.18.0052	15/12/15	21/03/16	97
RTSum - 0011530-91.2015.5.18.0052	15/12/15	19/02/16	66
RTSum - 0011536-92.2015.5.18.0054	20/01/16	22/02/16	33
RTSum - 0011544-75.2015.5.18.0052	15/12/15	22/02/16	69
RTSum - 0011546-45.2015.5.18.0052	15/12/15	22/02/16	69
RTSum - 0011547-24.2015.5.18.0054	20/01/16	22/02/16	33
RTSum - 0011552-52.2015.5.18.0052	15/12/15	22/02/16	69
RTSum - 0011555-07.2015.5.18.0052	15/12/15	22/02/16	69
RTSum - 0011556-89.2015.5.18.0052	15/12/15	22/02/16	69
RTSum - 0011561-14.2015.5.18.0052	16/12/15	29/03/16	104
RTSum - 0011562-96.2015.5.18.0052	16/12/15	22/02/16	68
RTSum - 0011565-51.2015.5.18.0052	17/12/15	29/03/16	103
RTSum - 0011567-21.2015.5.18.0052	18/12/15	22/02/16	66
RTSum - 0011568-06.2015.5.18.0052	18/12/15	19/02/16	63
RTSum - 0011570-73.2015.5.18.0052	18/12/15	19/02/16	63
RTSum - 0011572-43.2015.5.18.0052	18/12/15	22/02/16	66
RTSum - 0011573-28.2015.5.18.0052	18/12/15	27/04/16	131

Legenda:

- Ajuiz.: Data do Ajuizamento;
- 1ª Aud.: Data da primeira audiência que ocorrer, Inicial ou UNA;
- Prazo: Prazo, em dias corridos, entre a Data do Ajuizamento e a Data da 1ª Audiência.



PRAZO MÉDIO PARA REALIZAÇÃO DA 1ª AUDIÊNCIA - 2ª VARA DO TRABALHO DE ANÁPOLIS

Sem magistrado

SUMARÍSSIMO

Qtd	Prazo Médio
551	66,76

Nr. Processo	Ajuiz.	1ª Aud.	Prazo
RTSum - 0011579-35.2015.5.18.0052	21/12/15	19/02/16	60
RTSum - 0011580-14.2015.5.18.0054	28/01/16	27/04/16	90
RTSum - 0011580-20.2015.5.18.0052	21/12/15	19/02/16	60
RTSum - 0011581-05.2015.5.18.0052	21/12/15	19/02/16	60
RTSum - 0011584-57.2015.5.18.0052	21/12/15	22/02/16	63
RTSum - 0011586-27.2015.5.18.0052	21/12/15	22/02/16	63
RTSum - 0011588-94.2015.5.18.0052	21/12/15	22/02/16	63
RTSum - 0011591-49.2015.5.18.0052	22/12/15	22/02/16	62
RTSum - 0011592-34.2015.5.18.0052	22/12/15	22/02/16	62
RTSum - 0011593-19.2015.5.18.0052	22/12/15	22/02/16	62
RTSum - 0011594-04.2015.5.18.0052	22/12/15	22/02/16	62
RTSum - 0011595-86.2015.5.18.0052	22/12/15	19/02/16	59
RTSum - 0011597-56.2015.5.18.0052	22/12/15	19/02/16	59
RTSum - 0011598-41.2015.5.18.0052	22/12/15	19/02/16	59
RTSum - 0011599-94.2016.5.18.0018	29/09/16	12/12/16	74
RTSum - 0011608-85.2015.5.18.0052	23/12/15	19/02/16	58
RTSum - 0011610-55.2015.5.18.0052	23/12/15	22/02/16	61
RTSum - 0011616-62.2015.5.18.0052	28/12/15	19/02/16	53
RTSum - 0011623-54.2015.5.18.0052	28/12/15	22/02/16	56
RTSum - 0011624-39.2015.5.18.0052	28/12/15	19/02/16	53
RTSum - 0011626-09.2015.5.18.0052	28/12/15	22/02/16	56
RTSum - 0011632-16.2015.5.18.0052	28/12/15	22/02/16	56
RTSum - 0011634-83.2015.5.18.0052	28/12/15	18/02/16	52
RTSum - 0011643-45.2015.5.18.0052	28/12/15	22/02/16	56
RTSum - 0011653-89.2015.5.18.0052	29/12/15	22/02/16	55

Legenda:

- Ajuiz.: Data do Ajuizamento;
- 1ª Aud.: Data da primeira audiência que ocorrer, Inicial ou UNA;
- Prazo: Prazo, em dias corridos, entre a Data do Ajuizamento e a Data da 1ª Audiência.



PRAZO MÉDIO PARA REALIZAÇÃO DA 1ª AUDIÊNCIA - 2ª VARA DO TRABALHO DE ANÁPOLIS

Sem magistrado

SUMARÍSSIMO

Qtd	Prazo Médio
551	66,76

Nr. Processo	Ajuiz.	1ª Aud.	Prazo
RTSum - 0011655-59.2015.5.18.0052	29/12/15	18/02/16	51
RTSum - 0011658-14.2015.5.18.0052	29/12/15	18/02/16	51
RTSum - 0011662-51.2015.5.18.0052	30/12/15	22/02/16	54
RTSum - 0011664-24.2015.5.18.0051	27/04/16	20/06/16	54

Legenda:

- Ajuiz.: Data do Ajuizamento;
- 1ª Aud.: Data da primeira audiência que ocorrer, Inicial ou UNA;
- Prazo: Prazo, em dias corridos, entre a Data do Ajuizamento e a Data da 1ª Audiência.