

Conceituação

| Tema | Prazos Processuais |
|-----------------------------------|---|
| Relatórios | Evolução Histórica Comparativo por VT Comparativo por Grupo Por Grupo Por VT Por Processo |
| Resumo | Apresenta o prazo médio desde o ajuizamento da ação até realização da primeira audiência. |
| Descrição | O prazo médio é obtido calculando-se a quantidade de dias decorridos desde o ajuizamento até a realização da 1ª audiência. Os dados são extraídos baseando-se nos itens do e-Gestão: 263 e 90263 - Do ajuizamento da ação até a realização da 1ª audiência na fase de conhecimento – rito sumaríssimo; 264 e 90264 – Do ajuizamento da ação até a realização da 1ª audiência na fase de conhecimento – exceto rito sumaríssimo (ordinário) |
| Origem da informação | e-Gestão |
| Critérios e transformações | Coletado do e-Gestão, consolidado, otimizado e classificado para análise. |
| Análises possíveis | Prazo médio entre o ajuizamento da ação e a realização da primeira audiência, detalhado de forma Geral, Por grupo, por VT e Por Processo. |



EVOLUÇÃO HISTÓRICA DOS PRAZOS PROCESSUAIS PARA REALIZAÇÃO DA 1ª AUDIÊNCIA - VARA DO TRABALHO DE POSSE

Data da 1ª audiência entre 1/1/2016 e 31/12/2016 23:59:59

| Rito | Qtd | Prazo Médio |
|--------------------|------------|--------------|
| ORDINÁRIO | 330 | 32,11 |
| SUMARÍSSIMO | 239 | 29,64 |
| Total/Média | 569 | 31,07 |

Percentual de Processos por Rito

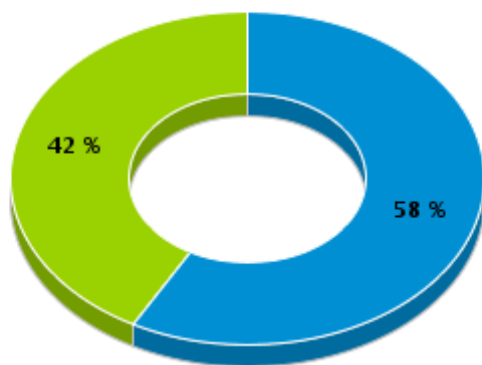

Rito

■ ORDINÁRIO ■ SUMARÍSSIMO

Prazo Médio por Rito

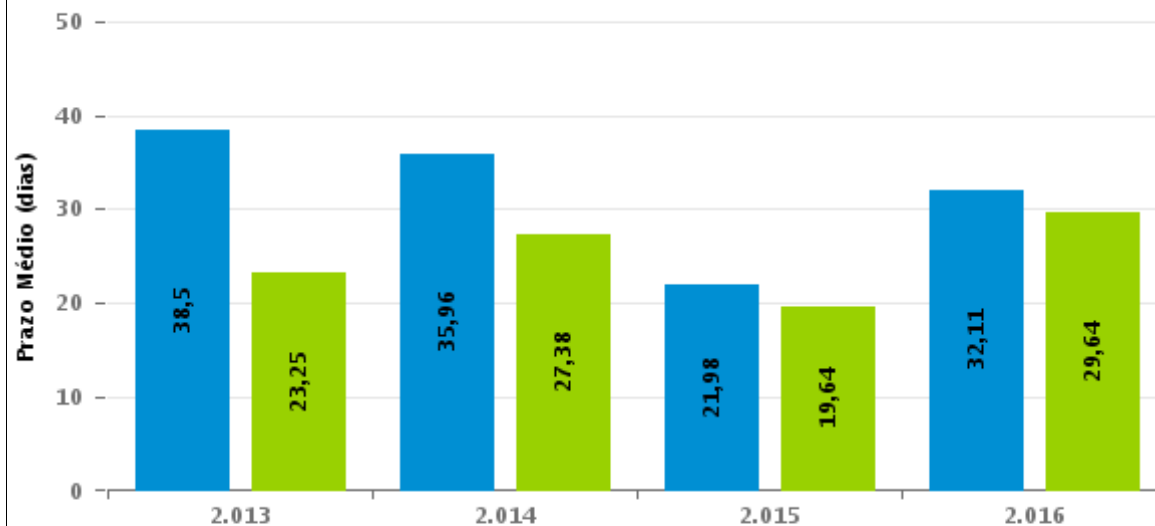

Para este exercício foram computados os processos até o mês de Dezembro/2.016

Rito

■ ORDINÁRIO ■ SUMARÍSSIMO



COMPARATIVO DO PRAZO MÉDIO PARA REALIZAÇÃO DA 1ª AUDIÊNCIA - VARA DO TRABALHO DE POSSE

Data da 1ª audiência entre 1/1/2016 e 31/12/2016 23:59:59

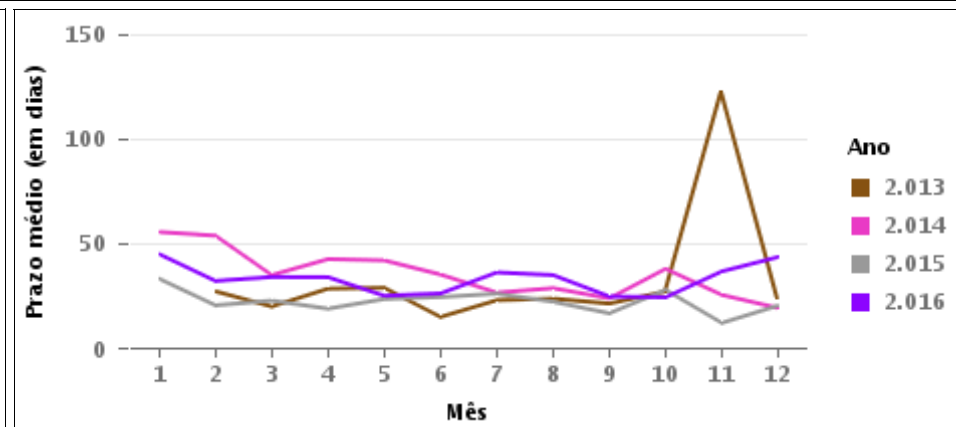
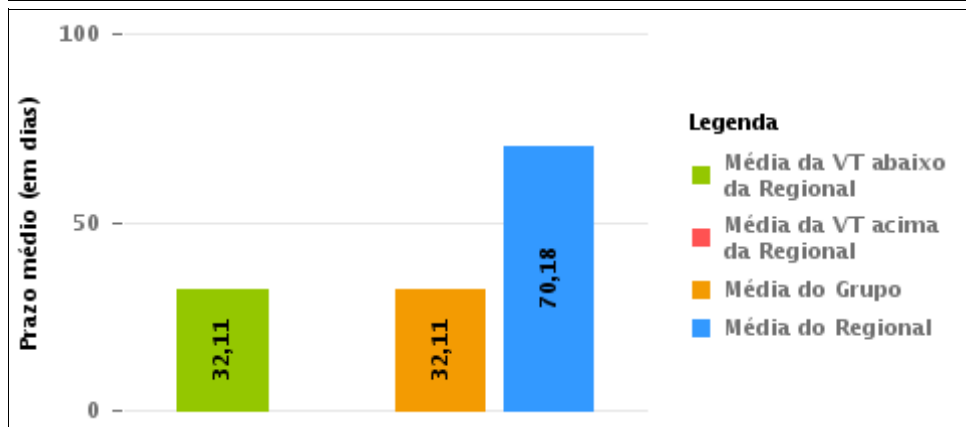
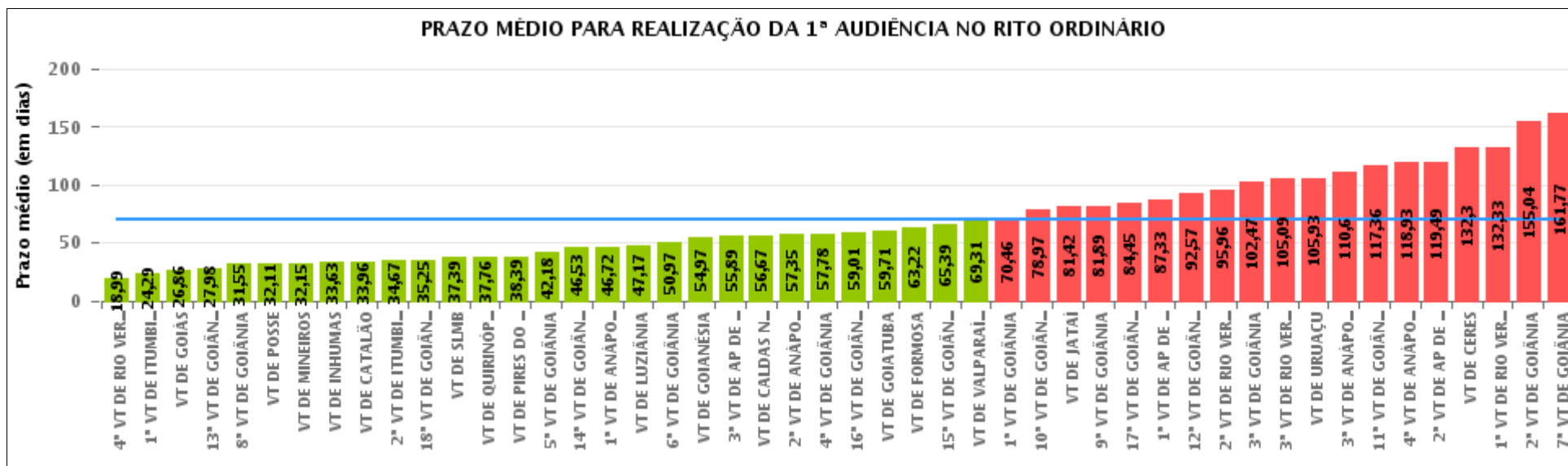



COMPARATIVO DO PRAZO MÉDIO PARA REALIZAÇÃO DA 1ª AUDIÊNCIA ENTRE AS VARAS DO GRUPO

Data da 1ª audiência entre 1/1/2016 e 31/12/2016 23:59:59





PRAZO MÉDIO PARA REALIZAÇÃO DA 1ª AUDIÊNCIA POR GRUPO

Data da 1ª audiência entre 1/1/2016 e 31/12/2016 23:59:59

| Rito | Grupo | Qtd. Processos | Prazo Médio (dias) | Ranking |
|-----------|----------|----------------|--------------------|---------|
| ORDINÁRIO | GRUPO 01 | 330 | 32,11 | 1° |
| | GRUPO 04 | 7.742 | 42,55 | 2° |
| | GRUPO 02 | 854 | 55,16 | 3° |
| | GRUPO 05 | 29.844 | 74,65 | 4° |
| | GRUPO 03 | 4.680 | 82,03 | 5° |
| | GRUPO 06 | 4.071 | 82,58 | 6° |

| | | | |
|--|--|--|---|
| <p>Legenda:</p> <p># Grupo 01 – Até 750 VT de Posse</p> <p># Grupo 02 – De 751 a 1000 VT de Formosa VT de Pires do Rio</p> <p># Grupo 03 – De 1001 a 1500 VT de Ceres 1ª VT de Anápolis 2ª VT de Anápolis 3ª VT de Anápolis 4ª VT de Anápolis VT de Caldas Novas</p> | <p># Grupo 04 – De 1501 a 2000 VT de Catalão VT de Goiatuba 1ª VT de Itumbiara 2ª VT de Itumbiara VT de Jataí VT de Luziânia VT de Mineiros VT de Quirinópolis</p> <p># Grupo 05 – De 2001 a 2500 1ª VT de Goiânia 2ª VT de Goiânia 3ª VT de Goiânia 4ª VT de Goiânia 5ª VT de Goiânia 6ª VT de Goiânia 7ª VT de Goiânia</p> | <p>8ª VT de Goiânia 9ª VT de Goiânia 10ª VT de Goiânia 11ª VT de Goiânia 12ª VT de Goiânia 13ª VT de Goiânia 14ª VT de Goiânia 15ª VT de Goiânia 16ª VT de Goiânia 17ª VT de Goiânia 18ª VT de Goiânia VT de Goiás VT de Inhumas 1ª VT de Rio Verde 2ª VT de Rio Verde 3ª VT de Rio Verde 4ª VT de Rio Verde VT de Uruaçu VT de São Luis de Montes Belos VT de Valparaíso de Goiás</p> | <p>#Grupo 06 – A partir de 2500 1ª VT de Aparecida de Goiânia 2ª VT de Aparecida de Goiânia 3ª VT de Aparecida de Goiânia VT de Goianésia</p> |
|--|--|--|---|



PRAZO MÉDIO PARA REALIZAÇÃO DA 1ª AUDIÊNCIA DE TODAS AS VARAS DO TRABALHO

Data da 1ª audiência entre 1/1/2016 e 31/12/2016 23:59:59

ORDINÁRIO

| Qtd. Processos | Prazo Médio (dias) |
|----------------|--------------------|
| 47.521 | 70,18 |

| Vara do Trabalho | Qtd Processos | Prazo Médio | Ranking |
|--|---------------|-------------|---------|
| 4ª VARA DO TRABALHO DE RIO VERDE | 1.122 | 18,99 | 1º |
| 1ª VARA DO TRABALHO DE ITUMBIARA | 781 | 24,29 | 2º |
| VARA DO TRABALHO DE GOIÁS | 769 | 26,86 | 3º |
| 13ª VARA DO TRABALHO DE GOIÂNIA | 939 | 27,98 | 4º |
| 8ª VARA DO TRABALHO DE GOIÂNIA | 1.107 | 31,55 | 5º |
| VARA DO TRABALHO DE POSSE | 330 | 32,11 | 6º |
| VARA DO TRABALHO DE MINEIROS | 1.034 | 32,15 | 7º |
| VARA DO TRABALHO DE INHUMAS | 1.277 | 33,63 | 8º |
| VARA DO TRABALHO DE CATALÃO | 1.382 | 33,96 | 9º |
| 2ª VARA DO TRABALHO DE ITUMBIARA | 805 | 34,67 | 10º |
| 18ª VARA DO TRABALHO DE GOIÂNIA | 1.137 | 35,25 | 11º |
| VARA DO TRABALHO DE SÃO LUIS DE MONTES BELOS | 937 | 37,39 | 12º |
| VARA DO TRABALHO DE QUIRINÓPOLIS | 1.186 | 37,76 | 13º |
| VARA DO TRABALHO DE PIRES DO RIO | 277 | 38,39 | 14º |
| 5ª VARA DO TRABALHO DE GOIÂNIA | 1.161 | 42,18 | 15º |
| 14ª VARA DO TRABALHO DE GOIÂNIA | 1.023 | 46,53 | 16º |
| 1ª VARA DO TRABALHO DE ANÁPOLIS | 763 | 46,72 | 17º |
| VARA DO TRABALHO DE LUZIÂNIA | 802 | 47,17 | 18º |
| 6ª VARA DO TRABALHO DE GOIÂNIA | 1.107 | 50,97 | 19º |
| VARA DO TRABALHO DE GOIANÉSIA | 822 | 54,97 | 20º |
| 3ª VARA DO TRABALHO DE APARECIDA DE GOIÂNIA | 974 | 55,89 | 21º |
| VARA DO TRABALHO DE CALDAS NOVAS | 847 | 56,67 | 22º |
| 2ª VARA DO TRABALHO DE ANÁPOLIS | 1.029 | 57,35 | 23º |
| 4ª VARA DO TRABALHO DE GOIÂNIA | 1.138 | 57,78 | 24º |
| 16ª VARA DO TRABALHO DE GOIÂNIA | 1.115 | 59,01 | 25º |
| VARA DO TRABALHO DE GOIATUBA | 1.057 | 59,71 | 26º |



PRAZO MÉDIO PARA REALIZAÇÃO DA 1ª AUDIÊNCIA DE TODAS AS VARAS DO TRABALHO

ORDINÁRIO

| Qtd. Processos | Prazo Médio (dias) |
|----------------|--------------------|
| 47.521 | 70,18 |

| Vara do Trabalho | Qtd Processos | Prazo Médio | Ranking |
|---|---------------|-------------|---------|
| VARA DO TRABALHO DE FORMOSA | 577 | 63,22 | 27° |
| 15ª VARA DO TRABALHO DE GOIÂNIA | 1.166 | 65,39 | 28° |
| VARA DO TRABALHO DE VALPARAÍSO DE GOIÁS | 1.033 | 69,31 | 29° |
| 1ª VARA DO TRABALHO DE GOIÂNIA | 975 | 70,46 | 30° |
| 10ª VARA DO TRABALHO DE GOIÂNIA | 1.302 | 78,97 | 31° |
| VARA DO TRABALHO DE JATAÍ | 695 | 81,42 | 32° |
| 9ª VARA DO TRABALHO DE GOIÂNIA | 1.081 | 81,89 | 33° |
| 17ª VARA DO TRABALHO DE GOIÂNIA | 1.018 | 84,45 | 34° |
| 1ª VARA DO TRABALHO DE APARECIDA DE GOIÂNIA | 1.097 | 87,33 | 35° |
| 12ª VARA DO TRABALHO DE GOIÂNIA | 1.137 | 92,57 | 36° |
| 2ª VARA DO TRABALHO DE RIO VERDE | 1.554 | 95,96 | 37° |
| 3ª VARA DO TRABALHO DE GOIÂNIA | 977 | 102,47 | 38° |
| 3ª VARA DO TRABALHO DE RIO VERDE | 1.023 | 105,09 | 39° |
| VARA DO TRABALHO DE URUAÇU | 1.351 | 105,93 | 40° |
| 3ª VARA DO TRABALHO DE ANÁPOLIS | 869 | 110,6 | 41° |
| 11ª VARA DO TRABALHO DE GOIÂNIA | 996 | 117,36 | 42° |
| 4ª VARA DO TRABALHO DE ANÁPOLIS | 742 | 118,93 | 43° |
| 2ª VARA DO TRABALHO DE APARECIDA DE GOIÂNIA | 1.178 | 119,49 | 44° |
| VARA DO TRABALHO DE CERES | 430 | 132,3 | 45° |
| 1ª VARA DO TRABALHO DE RIO VERDE | 1.265 | 132,33 | 46° |
| 2ª VARA DO TRABALHO DE GOIÂNIA | 937 | 155,04 | 47° |
| 7ª VARA DO TRABALHO DE GOIÂNIA | 1.197 | 161,77 | 48° |



PRAZO MÉDIO PARA REALIZAÇÃO DA 1ª AUDIÊNCIA - VARA DO TRABALHO DE POSSE

Data da 1ª audiência entre 1/1/2016 e 31/12/2016 23:59:59

VARA DO TRABALHO DE POSSE

ORDINÁRIO

| Qtd | Prazo Médio |
|-----|-------------|
| 330 | 32,11 |

| Nr. Processo | Ajuiz. | 1ª Aud. | Prazo |
|------------------------------------|----------|----------|-------|
| ConPag - 0001002-43.2015.5.18.0231 | 30/11/15 | 02/02/16 | 64 |
| ConPag - 0010178-12.2016.5.18.0231 | 24/03/16 | 19/04/16 | 26 |
| ConPag - 0010218-91.2016.5.18.0231 | 08/04/16 | 02/05/16 | 24 |
| ConPag - 0010649-28.2016.5.18.0231 | 08/11/16 | 02/12/16 | 24 |
| RTAlç - 0010003-52.2015.5.18.0231 | 14/12/15 | 28/01/16 | 45 |
| RTAlç - 0010150-44.2016.5.18.0231 | 04/03/16 | 29/03/16 | 25 |
| RTAlç - 0010230-08.2016.5.18.0231 | 15/04/16 | 02/05/16 | 17 |
| RTAlç - 0010327-08.2016.5.18.0231 | 02/06/16 | 15/06/16 | 13 |
| RTAlç - 0010432-82.2016.5.18.0231 | 22/07/16 | 16/08/16 | 25 |
| RTAlç - 0010532-37.2016.5.18.0231 | 08/09/16 | 22/09/16 | 14 |
| RTAlç - 0010533-22.2016.5.18.0231 | 08/09/16 | 22/09/16 | 14 |
| RTAlç - 0010656-20.2016.5.18.0231 | 10/11/16 | 22/11/16 | 12 |
| RTAlç - 0010657-05.2016.5.18.0231 | 10/11/16 | 22/11/16 | 12 |
| RTOrd - 0010002-33.2016.5.18.0231 | 08/01/16 | 15/03/16 | 67 |
| RTOrd - 0010003-18.2016.5.18.0231 | 09/01/16 | 04/03/16 | 55 |
| RTOrd - 0010004-03.2016.5.18.0231 | 11/01/16 | 23/02/16 | 43 |
| RTOrd - 0010005-22.2015.5.18.0231 | 18/12/15 | 01/03/16 | 74 |
| RTOrd - 0010005-85.2016.5.18.0231 | 11/01/16 | 04/03/16 | 53 |
| RTOrd - 0010025-76.2016.5.18.0231 | 18/01/16 | 02/03/16 | 44 |
| RTOrd - 0010026-61.2016.5.18.0231 | 18/01/16 | 02/03/16 | 44 |
| RTOrd - 0010027-46.2016.5.18.0231 | 18/01/16 | 02/03/16 | 44 |
| RTOrd - 0010029-16.2016.5.18.0231 | 21/01/16 | 02/03/16 | 41 |

Legenda:

- Ajuiz.: Data do Ajuizamento;
- 1ª Aud.: Data da primeira audiência que ocorrer, Inicial ou UNA;
- Prazo: Prazo, em dias corridos, entre a Data do Ajuizamento e a Data da 1ª Audiência.



PRAZO MÉDIO PARA REALIZAÇÃO DA 1ª AUDIÊNCIA - VARA DO TRABALHO DE POSSE

VARA DO TRABALHO DE POSSE

ORDINÁRIO

| Nr. Processo | Ajuiz. | Qtd | Prazo Médio |
|-----------------------------------|----------|----------|-------------|
| | | 330 | 32,11 |
| Nr. Processo | Ajuiz. | 1ª Aud. | Prazo |
| RTOrd - 0010031-83.2016.5.18.0231 | 26/01/16 | 07/03/16 | 41 |
| RTOrd - 0010033-53.2016.5.18.0231 | 27/01/16 | 07/03/16 | 40 |
| RTOrd - 0010034-38.2016.5.18.0231 | 29/01/16 | 16/02/16 | 18 |
| RTOrd - 0010042-15.2016.5.18.0231 | 30/01/16 | 18/02/16 | 19 |
| RTOrd - 0010056-96.2016.5.18.0231 | 30/01/16 | 30/03/16 | 60 |
| RTOrd - 0010064-73.2016.5.18.0231 | 01/02/16 | 14/03/16 | 42 |
| RTOrd - 0010065-58.2016.5.18.0231 | 01/02/16 | 18/02/16 | 17 |
| RTOrd - 0010071-65.2016.5.18.0231 | 02/02/16 | 13/04/16 | 71 |
| RTOrd - 0010074-20.2016.5.18.0231 | 04/02/16 | 15/03/16 | 40 |
| RTOrd - 0010076-87.2016.5.18.0231 | 11/02/16 | 30/03/16 | 48 |
| RTOrd - 0010077-72.2016.5.18.0231 | 12/02/16 | 30/03/16 | 47 |
| RTOrd - 0010078-57.2016.5.18.0231 | 12/02/16 | 19/04/16 | 67 |
| RTOrd - 0010079-42.2016.5.18.0231 | 13/02/16 | 30/03/16 | 46 |
| RTOrd - 0010081-12.2016.5.18.0231 | 14/02/16 | 14/03/16 | 29 |
| RTOrd - 0010082-94.2016.5.18.0231 | 15/02/16 | 30/03/16 | 44 |
| RTOrd - 0010091-56.2016.5.18.0231 | 17/02/16 | 30/04/16 | 73 |
| RTOrd - 0010093-26.2016.5.18.0231 | 18/02/16 | 15/03/16 | 26 |
| RTOrd - 0010095-93.2016.5.18.0231 | 19/02/16 | 17/03/16 | 27 |
| RTOrd - 0010102-85.2016.5.18.0231 | 22/02/16 | 16/03/16 | 23 |
| RTOrd - 0010103-70.2016.5.18.0231 | 22/02/16 | 18/03/16 | 25 |
| RTOrd - 0010106-25.2016.5.18.0231 | 22/02/16 | 13/04/16 | 51 |
| RTOrd - 0010107-10.2016.5.18.0231 | 22/02/16 | 16/03/16 | 23 |
| RTOrd - 0010111-47.2016.5.18.0231 | 24/02/16 | 18/03/16 | 23 |
| RTOrd - 0010114-02.2016.5.18.0231 | 25/02/16 | 16/03/16 | 20 |
| RTOrd - 0010115-84.2016.5.18.0231 | 25/02/16 | 16/03/16 | 20 |

Legenda:
- Ajuiz.: Data do Ajuizamento;
- 1ª Aud.: Data da primeira audiência que ocorrer, Inicial ou UNA;
- Prazo: Prazo, em dias corridos, entre a Data do Ajuizamento e a Data da 1ª Audiência.



PRAZO MÉDIO PARA REALIZAÇÃO DA 1ª AUDIÊNCIA - VARA DO TRABALHO DE POSSE

VARA DO TRABALHO DE POSSE

ORDINÁRIO

| Nr. Processo | Ajuiz. | Qtd | Prazo Médio |
|-----------------------------------|----------|----------|-------------|
| | | 330 | 32,11 |
| Nr. Processo | Ajuiz. | 1ª Aud. | Prazo |
| RTOrd - 0010116-69.2016.5.18.0231 | 25/02/16 | 16/03/16 | 20 |
| RTOrd - 0010118-39.2016.5.18.0231 | 25/02/16 | 16/03/16 | 20 |
| RTOrd - 0010119-24.2016.5.18.0231 | 25/02/16 | 16/03/16 | 20 |
| RTOrd - 0010120-09.2016.5.18.0231 | 25/02/16 | 22/03/16 | 26 |
| RTOrd - 0010121-91.2016.5.18.0231 | 25/02/16 | 16/06/16 | 112 |
| RTOrd - 0010122-76.2016.5.18.0231 | 26/02/16 | 22/03/16 | 25 |
| RTOrd - 0010123-61.2016.5.18.0231 | 26/02/16 | 22/03/16 | 25 |
| RTOrd - 0010124-46.2016.5.18.0231 | 26/02/16 | 22/03/16 | 25 |
| RTOrd - 0010125-31.2016.5.18.0231 | 26/02/16 | 22/03/16 | 25 |
| RTOrd - 0010128-83.2016.5.18.0231 | 26/02/16 | 22/03/16 | 25 |
| RTOrd - 0010132-23.2016.5.18.0231 | 29/02/16 | 28/03/16 | 28 |
| RTOrd - 0010133-08.2016.5.18.0231 | 29/02/16 | 28/03/16 | 28 |
| RTOrd - 0010134-90.2016.5.18.0231 | 29/02/16 | 28/03/16 | 28 |
| RTOrd - 0010141-82.2016.5.18.0231 | 01/03/16 | 29/03/16 | 28 |
| RTOrd - 0010142-67.2016.5.18.0231 | 02/03/16 | 29/03/16 | 27 |
| RTOrd - 0010143-52.2016.5.18.0231 | 02/03/16 | 29/04/16 | 58 |
| RTOrd - 0010144-37.2016.5.18.0231 | 02/03/16 | 11/07/16 | 131 |
| RTOrd - 0010145-22.2016.5.18.0231 | 02/03/16 | 22/03/16 | 20 |
| RTOrd - 0010148-74.2016.5.18.0231 | 04/03/16 | 28/03/16 | 24 |
| RTOrd - 0010151-29.2016.5.18.0231 | 04/03/16 | 28/04/16 | 55 |
| RTOrd - 0010154-81.2016.5.18.0231 | 07/03/16 | 28/04/16 | 52 |
| RTOrd - 0010155-66.2016.5.18.0231 | 08/03/16 | 26/04/16 | 49 |
| RTOrd - 0010157-36.2016.5.18.0231 | 10/03/16 | 19/04/16 | 40 |
| RTOrd - 0010158-21.2016.5.18.0231 | 10/03/16 | 01/04/16 | 22 |
| RTOrd - 0010159-06.2016.5.18.0231 | 15/03/16 | 30/04/16 | 46 |

Legenda:
- Ajuiz.: Data do Ajuizamento;
- 1ª Aud.: Data da primeira audiência que ocorrer, Inicial ou UNA;
- Prazo: Prazo, em dias corridos, entre a Data do Ajuizamento e a Data da 1ª Audiência.



PRAZO MÉDIO PARA REALIZAÇÃO DA 1ª AUDIÊNCIA - VARA DO TRABALHO DE POSSE

VARA DO TRABALHO DE POSSE

ORDINÁRIO

| Nr. Processo | Ajuiz. | Qtd | Prazo Médio |
|-----------------------------------|----------|----------|-------------|
| | | 330 | 32,11 |
| Nr. Processo | Ajuiz. | 1ª Aud. | Prazo |
| RTOrd - 0010161-73.2016.5.18.0231 | 16/03/16 | 26/04/16 | 41 |
| RTOrd - 0010163-43.2016.5.18.0231 | 17/03/16 | 30/04/16 | 44 |
| RTOrd - 0010166-95.2016.5.18.0231 | 17/03/16 | 28/04/16 | 42 |
| RTOrd - 0010167-80.2016.5.18.0231 | 18/03/16 | 28/04/16 | 41 |
| RTOrd - 0010168-65.2016.5.18.0231 | 18/03/16 | 28/04/16 | 41 |
| RTOrd - 0010175-57.2016.5.18.0231 | 21/03/16 | 20/04/16 | 30 |
| RTOrd - 0010176-42.2016.5.18.0231 | 22/03/16 | 18/04/16 | 27 |
| RTOrd - 0010177-27.2016.5.18.0231 | 23/03/16 | 19/04/16 | 27 |
| RTOrd - 0010179-94.2016.5.18.0231 | 26/03/16 | 20/04/16 | 25 |
| RTOrd - 0010180-79.2016.5.18.0231 | 26/03/16 | 20/04/16 | 25 |
| RTOrd - 0010183-34.2016.5.18.0231 | 28/03/16 | 29/04/16 | 32 |
| RTOrd - 0010185-04.2016.5.18.0231 | 28/03/16 | 29/04/16 | 32 |
| RTOrd - 0010186-86.2016.5.18.0231 | 28/03/16 | 29/04/16 | 32 |
| RTOrd - 0010187-71.2016.5.18.0231 | 28/03/16 | 29/04/16 | 32 |
| RTOrd - 0010189-41.2016.5.18.0231 | 28/03/16 | 20/04/16 | 23 |
| RTOrd - 0010190-26.2016.5.18.0231 | 29/03/16 | 16/06/16 | 79 |
| RTOrd - 0010191-11.2016.5.18.0231 | 29/03/16 | 19/04/16 | 21 |
| RTOrd - 0010198-03.2016.5.18.0231 | 01/04/16 | 29/04/16 | 28 |
| RTOrd - 0010200-70.2016.5.18.0231 | 01/04/16 | 19/04/16 | 18 |
| RTOrd - 0010201-55.2016.5.18.0231 | 02/04/16 | 18/04/16 | 16 |
| RTOrd - 0010202-40.2016.5.18.0231 | 03/04/16 | 18/04/16 | 15 |
| RTOrd - 0010203-25.2016.5.18.0231 | 03/04/16 | 18/04/16 | 15 |
| RTOrd - 0010206-77.2016.5.18.0231 | 04/04/16 | 25/04/16 | 21 |
| RTOrd - 0010207-62.2016.5.18.0231 | 04/04/16 | 25/04/16 | 21 |
| RTOrd - 0010210-17.2016.5.18.0231 | 05/04/16 | 29/04/16 | 24 |

Legenda:
- Ajuiz.: Data do Ajuizamento;
- 1ª Aud.: Data da primeira audiência que ocorrer, Inicial ou UNA;
- Prazo: Prazo, em dias corridos, entre a Data do Ajuizamento e a Data da 1ª Audiência.



PRAZO MÉDIO PARA REALIZAÇÃO DA 1ª AUDIÊNCIA - VARA DO TRABALHO DE POSSE

VARA DO TRABALHO DE POSSE

ORDINÁRIO

| Nr. Processo | Ajuiz. | Qtd | Prazo Médio |
|-----------------------------------|----------|----------|-------------|
| | | 330 | 32,11 |
| Nr. Processo | Ajuiz. | 1ª Aud. | Prazo |
| RTOrd - 0010211-02.2016.5.18.0231 | 06/04/16 | 29/04/16 | 23 |
| RTOrd - 0010212-84.2016.5.18.0231 | 06/04/16 | 04/05/16 | 28 |
| RTOrd - 0010213-69.2016.5.18.0231 | 06/04/16 | 04/05/16 | 28 |
| RTOrd - 0010214-54.2016.5.18.0231 | 06/04/16 | 02/05/16 | 26 |
| RTOrd - 0010219-76.2016.5.18.0231 | 09/04/16 | 28/04/16 | 19 |
| RTOrd - 0010220-61.2016.5.18.0231 | 09/04/16 | 28/04/16 | 19 |
| RTOrd - 0010221-46.2016.5.18.0231 | 10/04/16 | 25/04/16 | 15 |
| RTOrd - 0010222-31.2016.5.18.0231 | 11/04/16 | 25/04/16 | 14 |
| RTOrd - 0010223-16.2016.5.18.0231 | 12/04/16 | 14/07/16 | 93 |
| RTOrd - 0010227-53.2016.5.18.0231 | 15/04/16 | 10/05/16 | 25 |
| RTOrd - 0010228-38.2016.5.18.0231 | 15/04/16 | 05/05/16 | 20 |
| RTOrd - 0010229-23.2016.5.18.0231 | 15/04/16 | 31/05/16 | 46 |
| RTOrd - 0010234-45.2016.5.18.0231 | 18/04/16 | 04/05/16 | 16 |
| RTOrd - 0010238-82.2016.5.18.0231 | 19/04/16 | 01/06/16 | 43 |
| RTOrd - 0010240-52.2016.5.18.0231 | 20/04/16 | 06/06/16 | 47 |
| RTOrd - 0010241-37.2016.5.18.0231 | 20/04/16 | 30/05/16 | 40 |
| RTOrd - 0010243-07.2016.5.18.0231 | 20/04/16 | 05/05/16 | 15 |
| RTOrd - 0010244-51.2016.5.18.0082 | 05/09/16 | 29/11/16 | 85 |
| RTOrd - 0010244-89.2016.5.18.0231 | 22/04/16 | 05/05/16 | 13 |
| RTOrd - 0010246-59.2016.5.18.0231 | 25/04/16 | 12/05/16 | 17 |
| RTOrd - 0010247-44.2016.5.18.0231 | 25/04/16 | 30/05/16 | 35 |
| RTOrd - 0010249-14.2016.5.18.0231 | 25/04/16 | 30/05/16 | 35 |
| RTOrd - 0010250-96.2016.5.18.0231 | 26/04/16 | 10/06/16 | 45 |
| RTOrd - 0010251-81.2016.5.18.0231 | 26/04/16 | 12/05/16 | 16 |
| RTOrd - 0010253-51.2016.5.18.0231 | 27/04/16 | 06/06/16 | 40 |

Legenda:
- Ajuiz.: Data do Ajuizamento;
- 1ª Aud.: Data da primeira audiência que ocorrer, Inicial ou UNA;
- Prazo: Prazo, em dias corridos, entre a Data do Ajuizamento e a Data da 1ª Audiência.



PRAZO MÉDIO PARA REALIZAÇÃO DA 1ª AUDIÊNCIA - VARA DO TRABALHO DE POSSE

VARA DO TRABALHO DE POSSE

ORDINÁRIO

| Nr. Processo | Ajuiz. | Qtd | Prazo Médio |
|-----------------------------------|----------|----------|-------------|
| | | 330 | 32,11 |
| Nr. Processo | Ajuiz. | 1ª Aud. | Prazo |
| RTOrd - 0010254-36.2016.5.18.0231 | 27/04/16 | 10/06/16 | 44 |
| RTOrd - 0010255-21.2016.5.18.0231 | 27/04/16 | 01/06/16 | 35 |
| RTOrd - 0010259-58.2016.5.18.0231 | 27/04/16 | 30/05/16 | 33 |
| RTOrd - 0010260-43.2016.5.18.0231 | 27/04/16 | 01/06/16 | 35 |
| RTOrd - 0010261-28.2016.5.18.0231 | 28/04/16 | 01/06/16 | 34 |
| RTOrd - 0010263-95.2016.5.18.0231 | 29/04/16 | 01/06/16 | 33 |
| RTOrd - 0010271-72.2016.5.18.0231 | 05/05/16 | 06/06/16 | 32 |
| RTOrd - 0010273-42.2016.5.18.0231 | 06/05/16 | 06/06/16 | 31 |
| RTOrd - 0010274-27.2016.5.18.0231 | 09/05/16 | 06/06/16 | 28 |
| RTOrd - 0010275-12.2016.5.18.0231 | 09/05/16 | 06/06/16 | 28 |
| RTOrd - 0010276-94.2016.5.18.0231 | 09/05/16 | 15/06/16 | 37 |
| RTOrd - 0010282-04.2016.5.18.0231 | 13/05/16 | 31/05/16 | 18 |
| RTOrd - 0010285-56.2016.5.18.0231 | 16/05/16 | 08/06/16 | 23 |
| RTOrd - 0010286-41.2016.5.18.0231 | 16/05/16 | 08/06/16 | 23 |
| RTOrd - 0010292-48.2016.5.18.0231 | 20/05/16 | 14/06/16 | 25 |
| RTOrd - 0010293-33.2016.5.18.0231 | 22/05/16 | 14/06/16 | 23 |
| RTOrd - 0010297-70.2016.5.18.0231 | 23/05/16 | 28/06/16 | 36 |
| RTOrd - 0010298-55.2016.5.18.0231 | 23/05/16 | 16/06/16 | 24 |
| RTOrd - 0010299-40.2016.5.18.0231 | 23/05/16 | 15/06/16 | 23 |
| RTOrd - 0010300-25.2016.5.18.0231 | 25/05/16 | 15/06/16 | 21 |
| RTOrd - 0010301-10.2016.5.18.0231 | 25/05/16 | 15/06/16 | 21 |
| RTOrd - 0010302-92.2016.5.18.0231 | 25/05/16 | 17/06/16 | 23 |
| RTOrd - 0010303-77.2016.5.18.0231 | 25/05/16 | 17/06/16 | 23 |
| RTOrd - 0010305-47.2016.5.18.0231 | 25/05/16 | 17/06/16 | 23 |
| RTOrd - 0010306-32.2016.5.18.0231 | 25/05/16 | 14/06/16 | 20 |

Legenda:
- Ajuiz.: Data do Ajuizamento;
- 1ª Aud.: Data da primeira audiência que ocorrer, Inicial ou UNA;
- Prazo: Prazo, em dias corridos, entre a Data do Ajuizamento e a Data da 1ª Audiência.



PRAZO MÉDIO PARA REALIZAÇÃO DA 1ª AUDIÊNCIA - VARA DO TRABALHO DE POSSE

VARA DO TRABALHO DE POSSE

ORDINÁRIO

| Nr. Processo | Ajuiz. | Qtd | Prazo Médio |
|-----------------------------------|----------|----------|-------------|
| | | 330 | 32,11 |
| Nr. Processo | Ajuiz. | 1ª Aud. | Prazo |
| RTOrd - 0010308-02.2016.5.18.0231 | 25/05/16 | 14/06/16 | 20 |
| RTOrd - 0010309-84.2016.5.18.0231 | 25/05/16 | 14/06/16 | 20 |
| RTOrd - 0010312-39.2016.5.18.0231 | 27/05/16 | 16/06/16 | 20 |
| RTOrd - 0010313-24.2016.5.18.0231 | 27/05/16 | 16/06/16 | 20 |
| RTOrd - 0010314-09.2016.5.18.0231 | 27/05/16 | 15/06/16 | 19 |
| RTOrd - 0010315-91.2016.5.18.0231 | 27/05/16 | 15/06/16 | 19 |
| RTOrd - 0010316-76.2016.5.18.0231 | 27/05/16 | 16/06/16 | 20 |
| RTOrd - 0010318-46.2016.5.18.0231 | 29/05/16 | 20/06/16 | 22 |
| RTOrd - 0010319-31.2016.5.18.0231 | 30/05/16 | 17/06/16 | 18 |
| RTOrd - 0010322-83.2016.5.18.0231 | 30/05/16 | 17/06/16 | 18 |
| RTOrd - 0010323-68.2016.5.18.0231 | 30/05/16 | 17/06/16 | 18 |
| RTOrd - 0010330-60.2016.5.18.0231 | 03/06/16 | 15/06/16 | 12 |
| RTOrd - 0010331-45.2016.5.18.0231 | 04/06/16 | 13/07/16 | 39 |
| RTOrd - 0010332-30.2016.5.18.0231 | 04/06/16 | 13/07/16 | 39 |
| RTOrd - 0010333-15.2016.5.18.0231 | 04/06/16 | 13/07/16 | 39 |
| RTOrd - 0010334-97.2016.5.18.0231 | 04/06/16 | 13/07/16 | 39 |
| RTOrd - 0010335-82.2016.5.18.0231 | 06/06/16 | 12/07/16 | 36 |
| RTOrd - 0010338-37.2016.5.18.0231 | 06/06/16 | 23/06/16 | 17 |
| RTOrd - 0010343-59.2016.5.18.0231 | 07/06/16 | 05/07/16 | 28 |
| RTOrd - 0010344-44.2016.5.18.0231 | 08/06/16 | 23/06/16 | 15 |
| RTOrd - 0010346-14.2016.5.18.0231 | 09/06/16 | 14/07/16 | 35 |
| RTOrd - 0010348-81.2016.5.18.0231 | 10/06/16 | 12/07/16 | 32 |
| RTOrd - 0010351-36.2016.5.18.0231 | 11/06/16 | 21/07/16 | 40 |
| RTOrd - 0010352-21.2016.5.18.0231 | 11/06/16 | 17/06/16 | 6 |
| RTOrd - 0010353-06.2016.5.18.0231 | 14/06/16 | 17/06/16 | 3 |

Legenda:
- Ajuiz.: Data do Ajuizamento;
- 1ª Aud.: Data da primeira audiência que ocorrer, Inicial ou UNA;
- Prazo: Prazo, em dias corridos, entre a Data do Ajuizamento e a Data da 1ª Audiência.



PRAZO MÉDIO PARA REALIZAÇÃO DA 1ª AUDIÊNCIA - VARA DO TRABALHO DE POSSE

VARA DO TRABALHO DE POSSE

ORDINÁRIO

| | Nr. Processo | Ajuiz. | Qtd | Prazo Médio |
|--|-----------------------------------|----------|----------|-------------|
| | | | 330 | 32,11 |
| | Nr. Processo | Ajuiz. | 1ª Aud. | Prazo |
| | RTOrd - 0010355-73.2016.5.18.0231 | 14/06/16 | 21/07/16 | 37 |
| | RTOrd - 0010356-58.2016.5.18.0231 | 14/06/16 | 30/06/16 | 16 |
| | RTOrd - 0010357-43.2016.5.18.0231 | 14/06/16 | 30/06/16 | 16 |
| | RTOrd - 0010358-28.2016.5.18.0231 | 14/06/16 | 30/06/16 | 16 |
| | RTOrd - 0010360-95.2016.5.18.0231 | 14/06/16 | 30/06/16 | 16 |
| | RTOrd - 0010361-80.2016.5.18.0231 | 14/06/16 | 30/06/16 | 16 |
| | RTOrd - 0010362-65.2016.5.18.0231 | 14/06/16 | 30/06/16 | 16 |
| | RTOrd - 0010364-35.2016.5.18.0231 | 15/06/16 | 30/06/16 | 15 |
| | RTOrd - 0010366-05.2016.5.18.0231 | 16/06/16 | 30/06/16 | 14 |
| | RTOrd - 0010368-72.2016.5.18.0231 | 16/06/16 | 05/07/16 | 19 |
| | RTOrd - 0010369-57.2016.5.18.0231 | 16/06/16 | 21/07/16 | 35 |
| | RTOrd - 0010372-12.2016.5.18.0231 | 20/06/16 | 25/08/16 | 66 |
| | RTOrd - 0010373-94.2016.5.18.0231 | 20/06/16 | 21/07/16 | 31 |
| | RTOrd - 0010374-79.2016.5.18.0231 | 21/06/16 | 21/07/16 | 30 |
| | RTOrd - 0010377-34.2016.5.18.0231 | 22/06/16 | 27/07/16 | 35 |
| | RTOrd - 0010380-86.2016.5.18.0231 | 24/06/16 | 27/07/16 | 33 |
| | RTOrd - 0010383-41.2016.5.18.0231 | 24/06/16 | 21/07/16 | 27 |
| | RTOrd - 0010386-93.2016.5.18.0231 | 28/06/16 | 08/09/16 | 72 |
| | RTOrd - 0010389-48.2016.5.18.0231 | 29/06/16 | 13/07/16 | 14 |
| | RTOrd - 0010390-33.2016.5.18.0231 | 29/06/16 | 13/07/16 | 14 |
| | RTOrd - 0010393-85.2016.5.18.0231 | 01/07/16 | 13/07/16 | 12 |
| | RTOrd - 0010394-70.2016.5.18.0231 | 03/07/16 | 20/07/16 | 17 |
| | RTOrd - 0010396-40.2016.5.18.0231 | 04/07/16 | 17/08/16 | 44 |
| | RTOrd - 0010397-25.2016.5.18.0231 | 04/07/16 | 18/08/16 | 45 |
| | RTOrd - 0010398-10.2016.5.18.0231 | 04/07/16 | 18/08/16 | 45 |

Legenda:
- Ajuiz.: Data do Ajuizamento;
- 1ª Aud.: Data da primeira audiência que ocorrer, Inicial ou UNA;
- Prazo: Prazo, em dias corridos, entre a Data do Ajuizamento e a Data da 1ª Audiência.



PRAZO MÉDIO PARA REALIZAÇÃO DA 1ª AUDIÊNCIA - VARA DO TRABALHO DE POSSE

VARA DO TRABALHO DE POSSE

ORDINÁRIO

| Nr. Processo | Ajuiz. | Qtd | Prazo Médio |
|-----------------------------------|----------|----------|-------------|
| | | 330 | 32,11 |
| Nr. Processo | Ajuiz. | 1ª Aud. | Prazo |
| RTOrd - 0010399-92.2016.5.18.0231 | 04/07/16 | 18/08/16 | 45 |
| RTOrd - 0010400-77.2016.5.18.0231 | 04/07/16 | 18/08/16 | 45 |
| RTOrd - 0010401-62.2016.5.18.0231 | 04/07/16 | 18/08/16 | 45 |
| RTOrd - 0010402-47.2016.5.18.0231 | 04/07/16 | 18/08/16 | 45 |
| RTOrd - 0010403-32.2016.5.18.0231 | 04/07/16 | 18/08/16 | 45 |
| RTOrd - 0010405-02.2016.5.18.0231 | 05/07/16 | 20/07/16 | 15 |
| RTOrd - 0010406-84.2016.5.18.0231 | 06/07/16 | 19/08/16 | 44 |
| RTOrd - 0010407-69.2016.5.18.0231 | 10/07/16 | 23/08/16 | 44 |
| RTOrd - 0010408-54.2016.5.18.0231 | 11/07/16 | 19/08/16 | 39 |
| RTOrd - 0010409-39.2016.5.18.0231 | 11/07/16 | 25/08/16 | 45 |
| RTOrd - 0010411-09.2016.5.18.0231 | 12/07/16 | 16/08/16 | 35 |
| RTOrd - 0010412-91.2016.5.18.0231 | 12/07/16 | 16/08/16 | 35 |
| RTOrd - 0010415-46.2016.5.18.0231 | 13/07/16 | 17/08/16 | 35 |
| RTOrd - 0010416-31.2016.5.18.0231 | 14/07/16 | 01/12/16 | 140 |
| RTOrd - 0010418-98.2016.5.18.0231 | 14/07/16 | 18/08/16 | 35 |
| RTOrd - 0010419-83.2016.5.18.0231 | 14/07/16 | 24/08/16 | 41 |
| RTOrd - 0010423-23.2016.5.18.0231 | 15/07/16 | 24/08/16 | 40 |
| RTOrd - 0010424-08.2016.5.18.0231 | 15/07/16 | 24/08/16 | 40 |
| RTOrd - 0010426-75.2016.5.18.0231 | 19/07/16 | 18/10/16 | 91 |
| RTOrd - 0010427-60.2016.5.18.0231 | 19/07/16 | 01/09/16 | 44 |
| RTOrd - 0010428-45.2016.5.18.0231 | 19/07/16 | 24/08/16 | 36 |
| RTOrd - 0010429-30.2016.5.18.0231 | 21/07/16 | 24/08/16 | 34 |
| RTOrd - 0010431-97.2016.5.18.0231 | 22/07/16 | 17/08/16 | 26 |
| RTOrd - 0010433-67.2016.5.18.0231 | 25/07/16 | 16/08/16 | 22 |
| RTOrd - 0010435-37.2016.5.18.0231 | 26/07/16 | 25/08/16 | 30 |

Legenda:
- Ajuiz.: Data do Ajuizamento;
- 1ª Aud.: Data da primeira audiência que ocorrer, Inicial ou UNA;
- Prazo: Prazo, em dias corridos, entre a Data do Ajuizamento e a Data da 1ª Audiência.



PRAZO MÉDIO PARA REALIZAÇÃO DA 1ª AUDIÊNCIA - VARA DO TRABALHO DE POSSE

VARA DO TRABALHO DE POSSE

ORDINÁRIO

| | Nr. Processo | Ajuiz. | Qtd | Prazo Médio |
|--|------------------------------------|----------|----------|-------------|
| | | | 330 | 32,11 |
| | | | 1ª Aud. | Prazo |
| | RTOOrd - 0010437-07.2016.5.18.0231 | 27/07/16 | 25/08/16 | 29 |
| | RTOOrd - 0010440-59.2016.5.18.0231 | 28/07/16 | 25/08/16 | 28 |
| | RTOOrd - 0010441-44.2016.5.18.0231 | 28/07/16 | 30/08/16 | 33 |
| | RTOOrd - 0010442-29.2016.5.18.0231 | 29/07/16 | 23/08/16 | 25 |
| | RTOOrd - 0010443-14.2016.5.18.0231 | 29/07/16 | 30/08/16 | 32 |
| | RTOOrd - 0010444-96.2016.5.18.0231 | 01/08/16 | 23/08/16 | 22 |
| | RTOOrd - 0010446-66.2016.5.18.0231 | 01/08/16 | 23/08/16 | 22 |
| | RTOOrd - 0010447-51.2016.5.18.0231 | 01/08/16 | 30/08/16 | 29 |
| | RTOOrd - 0010448-36.2016.5.18.0231 | 02/08/16 | 30/08/16 | 28 |
| | RTOOrd - 0010450-06.2016.5.18.0231 | 03/08/16 | 30/08/16 | 27 |
| | RTOOrd - 0010451-88.2016.5.18.0231 | 03/08/16 | 30/08/16 | 27 |
| | RTOOrd - 0010452-73.2016.5.18.0231 | 03/08/16 | 31/08/16 | 28 |
| | RTOOrd - 0010453-58.2016.5.18.0231 | 03/08/16 | 31/08/16 | 28 |
| | RTOOrd - 0010458-80.2016.5.18.0231 | 04/08/16 | 23/08/16 | 19 |
| | RTOOrd - 0010460-50.2016.5.18.0231 | 04/08/16 | 31/08/16 | 27 |
| | RTOOrd - 0010466-57.2016.5.18.0231 | 05/08/16 | 14/09/16 | 40 |
| | RTOOrd - 0010472-64.2016.5.18.0231 | 08/08/16 | 01/09/16 | 24 |
| | RTOOrd - 0010473-49.2016.5.18.0231 | 08/08/16 | 14/09/16 | 37 |
| | RTOOrd - 0010475-19.2016.5.18.0231 | 09/08/16 | 01/09/16 | 23 |
| | RTOOrd - 0010477-86.2016.5.18.0231 | 10/08/16 | 28/09/16 | 49 |
| | RTOOrd - 0010480-41.2016.5.18.0231 | 12/08/16 | 01/09/16 | 20 |
| | RTOOrd - 0010485-63.2016.5.18.0231 | 15/08/16 | 14/09/16 | 30 |
| | RTOOrd - 0010487-33.2016.5.18.0231 | 15/08/16 | 06/09/16 | 22 |
| | RTOOrd - 0010488-18.2016.5.18.0231 | 16/08/16 | 15/09/16 | 30 |
| | RTOOrd - 0010489-03.2016.5.18.0231 | 16/08/16 | 01/09/16 | 16 |

Legenda:
- Ajuiz.: Data do Ajuizamento;
- 1ª Aud.: Data da primeira audiência que ocorrer, Inicial ou UNA;
- Prazo: Prazo, em dias corridos, entre a Data do Ajuizamento e a Data da 1ª Audiência.



PRAZO MÉDIO PARA REALIZAÇÃO DA 1ª AUDIÊNCIA - VARA DO TRABALHO DE POSSE

VARA DO TRABALHO DE POSSE

ORDINÁRIO

| | Nr. Processo | Ajuiz. | Qtd | Prazo Médio |
|--|-----------------------------------|----------|----------|-------------|
| | | | 330 | 32,11 |
| | Nr. Processo | Ajuiz. | 1ª Aud. | Prazo |
| | RTOrd - 0010490-85.2016.5.18.0231 | 16/08/16 | 28/09/16 | 43 |
| | RTOrd - 0010491-70.2016.5.18.0231 | 16/08/16 | 16/09/16 | 31 |
| | RTOrd - 0010492-55.2016.5.18.0231 | 16/08/16 | 16/09/16 | 31 |
| | RTOrd - 0010493-40.2016.5.18.0231 | 17/08/16 | 16/09/16 | 30 |
| | RTOrd - 0010494-25.2016.5.18.0231 | 18/08/16 | 01/09/16 | 14 |
| | RTOrd - 0010495-10.2016.5.18.0231 | 19/08/16 | 16/09/16 | 28 |
| | RTOrd - 0010496-92.2016.5.18.0231 | 22/08/16 | 16/09/16 | 25 |
| | RTOrd - 0010497-77.2016.5.18.0231 | 23/08/16 | 23/09/16 | 31 |
| | RTOrd - 0010499-47.2016.5.18.0231 | 23/08/16 | 15/09/16 | 23 |
| | RTOrd - 0010500-32.2016.5.18.0231 | 23/08/16 | 01/09/16 | 9 |
| | RTOrd - 0010502-02.2016.5.18.0231 | 25/08/16 | 01/12/16 | 98 |
| | RTOrd - 0010503-84.2016.5.18.0231 | 25/08/16 | 15/09/16 | 21 |
| | RTOrd - 0010507-24.2016.5.18.0231 | 25/08/16 | 22/09/16 | 28 |
| | RTOrd - 0010509-91.2016.5.18.0231 | 26/08/16 | 16/09/16 | 21 |
| | RTOrd - 0010510-76.2016.5.18.0231 | 26/08/16 | 15/09/16 | 20 |
| | RTOrd - 0010512-46.2016.5.18.0231 | 29/08/16 | 16/09/16 | 18 |
| | RTOrd - 0010513-31.2016.5.18.0231 | 29/08/16 | 15/09/16 | 17 |
| | RTOrd - 0010514-16.2016.5.18.0231 | 30/08/16 | 15/09/16 | 16 |
| | RTOrd - 0010516-83.2016.5.18.0231 | 30/08/16 | 22/09/16 | 23 |
| | RTOrd - 0010517-68.2016.5.18.0231 | 31/08/16 | 22/09/16 | 22 |
| | RTOrd - 0010518-53.2016.5.18.0231 | 31/08/16 | 16/09/16 | 16 |
| | RTOrd - 0010519-38.2016.5.18.0231 | 31/08/16 | 23/09/16 | 23 |
| | RTOrd - 0010522-90.2016.5.18.0231 | 01/09/16 | 23/09/16 | 22 |
| | RTOrd - 0010523-75.2016.5.18.0231 | 01/09/16 | 15/09/16 | 14 |
| | RTOrd - 0010524-60.2016.5.18.0231 | 01/09/16 | 23/09/16 | 22 |

Legenda:
- Ajuiz.: Data do Ajuizamento;
- 1ª Aud.: Data da primeira audiência que ocorrer, Inicial ou UNA;
- Prazo: Prazo, em dias corridos, entre a Data do Ajuizamento e a Data da 1ª Audiência.



PRAZO MÉDIO PARA REALIZAÇÃO DA 1ª AUDIÊNCIA - VARA DO TRABALHO DE POSSE

VARA DO TRABALHO DE POSSE

ORDINÁRIO

| Nr. Processo | Ajuiz. | Qtd | Prazo Médio |
|-----------------------------------|----------|----------|-------------|
| | | 330 | 32,11 |
| Nr. Processo | Ajuiz. | 1ª Aud. | Prazo |
| RTOrd - 0010525-45.2016.5.18.0231 | 02/09/16 | 15/09/16 | 13 |
| RTOrd - 0010536-74.2016.5.18.0231 | 12/09/16 | 18/10/16 | 36 |
| RTOrd - 0010538-44.2016.5.18.0231 | 14/09/16 | 29/09/16 | 15 |
| RTOrd - 0010539-29.2016.5.18.0231 | 15/09/16 | 30/09/16 | 15 |
| RTOrd - 0010540-14.2016.5.18.0231 | 15/09/16 | 30/09/16 | 15 |
| RTOrd - 0010543-66.2016.5.18.0231 | 16/09/16 | 18/10/16 | 32 |
| RTOrd - 0010545-36.2016.5.18.0231 | 19/09/16 | 01/12/16 | 73 |
| RTOrd - 0010547-06.2016.5.18.0231 | 20/09/16 | 21/10/16 | 31 |
| RTOrd - 0010551-43.2016.5.18.0231 | 22/09/16 | 21/10/16 | 29 |
| RTOrd - 0010557-50.2016.5.18.0231 | 29/09/16 | 01/12/16 | 63 |
| RTOrd - 0010558-35.2016.5.18.0231 | 29/09/16 | 01/12/16 | 63 |
| RTOrd - 0010559-20.2016.5.18.0231 | 29/09/16 | 29/11/16 | 61 |
| RTOrd - 0010560-05.2016.5.18.0231 | 03/10/16 | 01/12/16 | 59 |
| RTOrd - 0010561-87.2016.5.18.0231 | 03/10/16 | 01/12/16 | 59 |
| RTOrd - 0010568-79.2016.5.18.0231 | 05/10/16 | 11/11/16 | 37 |
| RTOrd - 0010571-34.2016.5.18.0231 | 06/10/16 | 29/11/16 | 54 |
| RTOrd - 0010572-19.2016.5.18.0231 | 06/10/16 | 01/12/16 | 56 |
| RTOrd - 0010573-04.2016.5.18.0231 | 06/10/16 | 29/11/16 | 54 |
| RTOrd - 0010574-86.2016.5.18.0231 | 06/10/16 | 01/12/16 | 56 |
| RTOrd - 0010575-71.2016.5.18.0231 | 06/10/16 | 24/10/16 | 18 |
| RTOrd - 0010576-56.2016.5.18.0231 | 10/10/16 | 24/10/16 | 14 |
| RTOrd - 0010577-41.2016.5.18.0231 | 10/10/16 | 24/10/16 | 14 |
| RTOrd - 0010578-26.2016.5.18.0231 | 11/10/16 | 01/12/16 | 51 |
| RTOrd - 0010579-11.2016.5.18.0231 | 13/10/16 | 01/12/16 | 49 |
| RTOrd - 0010580-93.2016.5.18.0231 | 13/10/16 | 24/10/16 | 11 |

Legenda:
- Ajuiz.: Data do Ajuizamento;
- 1ª Aud.: Data da primeira audiência que ocorrer, Inicial ou UNA;
- Prazo: Prazo, em dias corridos, entre a Data do Ajuizamento e a Data da 1ª Audiência.



PRAZO MÉDIO PARA REALIZAÇÃO DA 1ª AUDIÊNCIA - VARA DO TRABALHO DE POSSE

VARA DO TRABALHO DE POSSE

ORDINÁRIO

| Nr. Processo | Ajuiz. | Qtd | Prazo Médio |
|-----------------------------------|----------|----------|-------------|
| | | 330 | 32,11 |
| Nr. Processo | Ajuiz. | 1ª Aud. | Prazo |
| RTOrd - 0010581-78.2016.5.18.0231 | 13/10/16 | 01/12/16 | 49 |
| RTOrd - 0010582-63.2016.5.18.0231 | 13/10/16 | 24/10/16 | 11 |
| RTOrd - 0010583-48.2016.5.18.0231 | 13/10/16 | 24/10/16 | 11 |
| RTOrd - 0010584-33.2016.5.18.0231 | 13/10/16 | 24/10/16 | 11 |
| RTOrd - 0010585-18.2016.5.18.0231 | 13/10/16 | 01/12/16 | 49 |
| RTOrd - 0010590-40.2016.5.18.0231 | 16/10/16 | 24/10/16 | 8 |
| RTOrd - 0010591-25.2016.5.18.0231 | 16/10/16 | 08/11/16 | 23 |
| RTOrd - 0010597-32.2016.5.18.0231 | 17/10/16 | 02/12/16 | 46 |
| RTOrd - 0010601-69.2016.5.18.0231 | 18/10/16 | 29/11/16 | 42 |
| RTOrd - 0010611-16.2016.5.18.0231 | 21/10/16 | 11/11/16 | 21 |
| RTOrd - 0010612-98.2016.5.18.0231 | 22/10/16 | 01/12/16 | 40 |
| RTOrd - 0010614-68.2016.5.18.0231 | 24/10/16 | 01/12/16 | 38 |
| RTOrd - 0010616-38.2016.5.18.0231 | 24/10/16 | 11/11/16 | 18 |
| RTOrd - 0010617-23.2016.5.18.0231 | 25/10/16 | 01/12/16 | 37 |
| RTOrd - 0010618-08.2016.5.18.0231 | 25/10/16 | 01/12/16 | 37 |
| RTOrd - 0010619-90.2016.5.18.0231 | 25/10/16 | 01/12/16 | 37 |
| RTOrd - 0010621-60.2016.5.18.0231 | 26/10/16 | 17/11/16 | 22 |
| RTOrd - 0010622-45.2016.5.18.0231 | 28/10/16 | 01/12/16 | 34 |
| RTOrd - 0010623-30.2016.5.18.0231 | 28/10/16 | 01/12/16 | 34 |
| RTOrd - 0010626-82.2016.5.18.0231 | 28/10/16 | 01/12/16 | 34 |
| RTOrd - 0010634-59.2016.5.18.0231 | 31/10/16 | 01/12/16 | 31 |
| RTOrd - 0010636-29.2016.5.18.0231 | 31/10/16 | 01/12/16 | 31 |
| RTOrd - 0010637-14.2016.5.18.0231 | 31/10/16 | 01/12/16 | 31 |
| RTOrd - 0010650-13.2016.5.18.0231 | 09/11/16 | 02/12/16 | 23 |
| RTOrd - 0010659-72.2016.5.18.0231 | 11/11/16 | 02/12/16 | 21 |

Legenda:
- Ajuiz.: Data do Ajuizamento;
- 1ª Aud.: Data da primeira audiência que ocorrer, Inicial ou UNA;
- Prazo: Prazo, em dias corridos, entre a Data do Ajuizamento e a Data da 1ª Audiência.



PRAZO MÉDIO PARA REALIZAÇÃO DA 1ª AUDIÊNCIA - VARA DO TRABALHO DE POSSE

VARA DO TRABALHO DE POSSE

ORDINÁRIO

| Qtd | Prazo Médio |
|-----|-------------|
| 330 | 32,11 |

| Nr. Processo | Ajuiz. | 1ª Aud. | Prazo |
|-----------------------------------|----------|----------|-------|
| RTOrd - 0010661-42.2016.5.18.0231 | 11/11/16 | 15/12/16 | 34 |
| RTOrd - 0010670-04.2016.5.18.0231 | 20/11/16 | 15/12/16 | 25 |
| RTOrd - 0010671-86.2016.5.18.0231 | 20/11/16 | 15/12/16 | 25 |
| RTOrd - 0010672-71.2016.5.18.0231 | 20/11/16 | 15/12/16 | 25 |
| RTOrd - 0010673-56.2016.5.18.0231 | 20/11/16 | 15/12/16 | 25 |
| RTOrd - 0010677-93.2016.5.18.0231 | 24/11/16 | 15/12/16 | 21 |
| RTOrd - 0010680-48.2016.5.18.0231 | 24/11/16 | 02/12/16 | 8 |
| RTOrd - 0012138-09.2015.5.18.0014 | 07/03/16 | 30/04/16 | 54 |

Legenda:

- Ajuiz.: Data do Ajuizamento;
- 1ª Aud.: Data da primeira audiência que ocorrer, Inicial ou UNA;
- Prazo: Prazo, em dias corridos, entre a Data do Ajuizamento e a Data da 1ª Audiência.



PRAZO MÉDIO PARA REALIZAÇÃO DA 1ª AUDIÊNCIA - VARA DO TRABALHO DE POSSE

Data da 1ª audiência entre 1/1/2016 e 31/12/2016 23:59:59

Sem magistrado

ORDINÁRIO

| Qtd | Prazo Médio |
|-----|-------------|
| 330 | 32,11 |

| Nr. Processo | Ajuiz. | 1ª Aud. | Prazo |
|------------------------------------|----------|----------|-------|
| ConPag - 0001002-43.2015.5.18.0231 | 30/11/15 | 02/02/16 | 64 |
| ConPag - 0010178-12.2016.5.18.0231 | 24/03/16 | 19/04/16 | 26 |
| ConPag - 0010218-91.2016.5.18.0231 | 08/04/16 | 02/05/16 | 24 |
| ConPag - 0010649-28.2016.5.18.0231 | 08/11/16 | 02/12/16 | 24 |
| RTAlç - 0010003-52.2015.5.18.0231 | 14/12/15 | 28/01/16 | 45 |
| RTAlç - 0010150-44.2016.5.18.0231 | 04/03/16 | 29/03/16 | 25 |
| RTAlç - 0010230-08.2016.5.18.0231 | 15/04/16 | 02/05/16 | 17 |
| RTAlç - 0010327-08.2016.5.18.0231 | 02/06/16 | 15/06/16 | 13 |
| RTAlç - 0010432-82.2016.5.18.0231 | 22/07/16 | 16/08/16 | 25 |
| RTAlç - 0010532-37.2016.5.18.0231 | 08/09/16 | 22/09/16 | 14 |
| RTAlç - 0010533-22.2016.5.18.0231 | 08/09/16 | 22/09/16 | 14 |
| RTAlç - 0010656-20.2016.5.18.0231 | 10/11/16 | 22/11/16 | 12 |
| RTAlç - 0010657-05.2016.5.18.0231 | 10/11/16 | 22/11/16 | 12 |
| RTOrd - 0010002-33.2016.5.18.0231 | 08/01/16 | 15/03/16 | 67 |
| RTOrd - 0010003-18.2016.5.18.0231 | 09/01/16 | 04/03/16 | 55 |
| RTOrd - 0010004-03.2016.5.18.0231 | 11/01/16 | 23/02/16 | 43 |
| RTOrd - 0010005-22.2015.5.18.0231 | 18/12/15 | 01/03/16 | 74 |
| RTOrd - 0010005-85.2016.5.18.0231 | 11/01/16 | 04/03/16 | 53 |
| RTOrd - 0010025-76.2016.5.18.0231 | 18/01/16 | 02/03/16 | 44 |
| RTOrd - 0010026-61.2016.5.18.0231 | 18/01/16 | 02/03/16 | 44 |
| RTOrd - 0010027-46.2016.5.18.0231 | 18/01/16 | 02/03/16 | 44 |
| RTOrd - 0010029-16.2016.5.18.0231 | 21/01/16 | 02/03/16 | 41 |

Legenda:

- Ajuiz.: Data do Ajuizamento;
- 1ª Aud.: Data da primeira audiência que ocorrer, Inicial ou UNA;
- Prazo: Prazo, em dias corridos, entre a Data do Ajuizamento e a Data da 1ª Audiência.



PRAZO MÉDIO PARA REALIZAÇÃO DA 1ª AUDIÊNCIA - VARA DO TRABALHO DE POSSE

Sem magistrado

ORDINÁRIO

| Qtd | Prazo Médio |
|-----|-------------|
| 330 | 32,11 |

| Nr. Processo | Ajuiz. | 1ª Aud. | Prazo |
|-----------------------------------|----------|----------|-------|
| RTOrd - 0010031-83.2016.5.18.0231 | 26/01/16 | 07/03/16 | 41 |
| RTOrd - 0010033-53.2016.5.18.0231 | 27/01/16 | 07/03/16 | 40 |
| RTOrd - 0010034-38.2016.5.18.0231 | 29/01/16 | 16/02/16 | 18 |
| RTOrd - 0010042-15.2016.5.18.0231 | 30/01/16 | 18/02/16 | 19 |
| RTOrd - 0010056-96.2016.5.18.0231 | 30/01/16 | 30/03/16 | 60 |
| RTOrd - 0010064-73.2016.5.18.0231 | 01/02/16 | 14/03/16 | 42 |
| RTOrd - 0010065-58.2016.5.18.0231 | 01/02/16 | 18/02/16 | 17 |
| RTOrd - 0010071-65.2016.5.18.0231 | 02/02/16 | 13/04/16 | 71 |
| RTOrd - 0010074-20.2016.5.18.0231 | 04/02/16 | 15/03/16 | 40 |
| RTOrd - 0010076-87.2016.5.18.0231 | 11/02/16 | 30/03/16 | 48 |
| RTOrd - 0010077-72.2016.5.18.0231 | 12/02/16 | 30/03/16 | 47 |
| RTOrd - 0010078-57.2016.5.18.0231 | 12/02/16 | 19/04/16 | 67 |
| RTOrd - 0010079-42.2016.5.18.0231 | 13/02/16 | 30/03/16 | 46 |
| RTOrd - 0010081-12.2016.5.18.0231 | 14/02/16 | 14/03/16 | 29 |
| RTOrd - 0010082-94.2016.5.18.0231 | 15/02/16 | 30/03/16 | 44 |
| RTOrd - 0010091-56.2016.5.18.0231 | 17/02/16 | 30/04/16 | 73 |
| RTOrd - 0010093-26.2016.5.18.0231 | 18/02/16 | 15/03/16 | 26 |
| RTOrd - 0010095-93.2016.5.18.0231 | 19/02/16 | 17/03/16 | 27 |
| RTOrd - 0010102-85.2016.5.18.0231 | 22/02/16 | 16/03/16 | 23 |
| RTOrd - 0010103-70.2016.5.18.0231 | 22/02/16 | 18/03/16 | 25 |
| RTOrd - 0010106-25.2016.5.18.0231 | 22/02/16 | 13/04/16 | 51 |
| RTOrd - 0010107-10.2016.5.18.0231 | 22/02/16 | 16/03/16 | 23 |
| RTOrd - 0010111-47.2016.5.18.0231 | 24/02/16 | 18/03/16 | 23 |
| RTOrd - 0010114-02.2016.5.18.0231 | 25/02/16 | 16/03/16 | 20 |
| RTOrd - 0010115-84.2016.5.18.0231 | 25/02/16 | 16/03/16 | 20 |

Legenda:

- Ajuiz.: Data do Ajuizamento;
- 1ª Aud.: Data da primeira audiência que ocorrer, Inicial ou UNA;
- Prazo: Prazo, em dias corridos, entre a Data do Ajuizamento e a Data da 1ª Audiência.



PRAZO MÉDIO PARA REALIZAÇÃO DA 1ª AUDIÊNCIA - VARA DO TRABALHO DE POSSE

Sem magistrado

ORDINÁRIO

| Nr. Processo | Ajuiz. | Qtd | Prazo Médio |
|-----------------------------------|----------|----------|-------------|
| | | 330 | 32,11 |
| Nr. Processo | Ajuiz. | 1ª Aud. | Prazo |
| RTOrd - 0010116-69.2016.5.18.0231 | 25/02/16 | 16/03/16 | 20 |
| RTOrd - 0010118-39.2016.5.18.0231 | 25/02/16 | 16/03/16 | 20 |
| RTOrd - 0010119-24.2016.5.18.0231 | 25/02/16 | 16/03/16 | 20 |
| RTOrd - 0010120-09.2016.5.18.0231 | 25/02/16 | 22/03/16 | 26 |
| RTOrd - 0010121-91.2016.5.18.0231 | 25/02/16 | 16/06/16 | 112 |
| RTOrd - 0010122-76.2016.5.18.0231 | 26/02/16 | 22/03/16 | 25 |
| RTOrd - 0010123-61.2016.5.18.0231 | 26/02/16 | 22/03/16 | 25 |
| RTOrd - 0010124-46.2016.5.18.0231 | 26/02/16 | 22/03/16 | 25 |
| RTOrd - 0010125-31.2016.5.18.0231 | 26/02/16 | 22/03/16 | 25 |
| RTOrd - 0010128-83.2016.5.18.0231 | 26/02/16 | 22/03/16 | 25 |
| RTOrd - 0010132-23.2016.5.18.0231 | 29/02/16 | 28/03/16 | 28 |
| RTOrd - 0010133-08.2016.5.18.0231 | 29/02/16 | 28/03/16 | 28 |
| RTOrd - 0010134-90.2016.5.18.0231 | 29/02/16 | 28/03/16 | 28 |
| RTOrd - 0010141-82.2016.5.18.0231 | 01/03/16 | 29/03/16 | 28 |
| RTOrd - 0010142-67.2016.5.18.0231 | 02/03/16 | 29/03/16 | 27 |
| RTOrd - 0010143-52.2016.5.18.0231 | 02/03/16 | 29/04/16 | 58 |
| RTOrd - 0010144-37.2016.5.18.0231 | 02/03/16 | 11/07/16 | 131 |
| RTOrd - 0010145-22.2016.5.18.0231 | 02/03/16 | 22/03/16 | 20 |
| RTOrd - 0010148-74.2016.5.18.0231 | 04/03/16 | 28/03/16 | 24 |
| RTOrd - 0010151-29.2016.5.18.0231 | 04/03/16 | 28/04/16 | 55 |
| RTOrd - 0010154-81.2016.5.18.0231 | 07/03/16 | 28/04/16 | 52 |
| RTOrd - 0010155-66.2016.5.18.0231 | 08/03/16 | 26/04/16 | 49 |
| RTOrd - 0010157-36.2016.5.18.0231 | 10/03/16 | 19/04/16 | 40 |
| RTOrd - 0010158-21.2016.5.18.0231 | 10/03/16 | 01/04/16 | 22 |
| RTOrd - 0010159-06.2016.5.18.0231 | 15/03/16 | 30/04/16 | 46 |

Legenda:
- Ajuiz.: Data do Ajuizamento;
- 1ª Aud.: Data da primeira audiência que ocorrer, Inicial ou UNA;
- Prazo: Prazo, em dias corridos, entre a Data do Ajuizamento e a Data da 1ª Audiência.



PRAZO MÉDIO PARA REALIZAÇÃO DA 1ª AUDIÊNCIA - VARA DO TRABALHO DE POSSE

Sem magistrado

ORDINÁRIO

| Qtd | Prazo Médio |
|-----|-------------|
| 330 | 32,11 |

| Nr. Processo | Ajuiz. | 1ª Aud. | Prazo |
|-----------------------------------|----------|----------|-------|
| RTOrd - 0010161-73.2016.5.18.0231 | 16/03/16 | 26/04/16 | 41 |
| RTOrd - 0010163-43.2016.5.18.0231 | 17/03/16 | 30/04/16 | 44 |
| RTOrd - 0010166-95.2016.5.18.0231 | 17/03/16 | 28/04/16 | 42 |
| RTOrd - 0010167-80.2016.5.18.0231 | 18/03/16 | 28/04/16 | 41 |
| RTOrd - 0010168-65.2016.5.18.0231 | 18/03/16 | 28/04/16 | 41 |
| RTOrd - 0010175-57.2016.5.18.0231 | 21/03/16 | 20/04/16 | 30 |
| RTOrd - 0010176-42.2016.5.18.0231 | 22/03/16 | 18/04/16 | 27 |
| RTOrd - 0010177-27.2016.5.18.0231 | 23/03/16 | 19/04/16 | 27 |
| RTOrd - 0010179-94.2016.5.18.0231 | 26/03/16 | 20/04/16 | 25 |
| RTOrd - 0010180-79.2016.5.18.0231 | 26/03/16 | 20/04/16 | 25 |
| RTOrd - 0010183-34.2016.5.18.0231 | 28/03/16 | 29/04/16 | 32 |
| RTOrd - 0010185-04.2016.5.18.0231 | 28/03/16 | 29/04/16 | 32 |
| RTOrd - 0010186-86.2016.5.18.0231 | 28/03/16 | 29/04/16 | 32 |
| RTOrd - 0010187-71.2016.5.18.0231 | 28/03/16 | 29/04/16 | 32 |
| RTOrd - 0010189-41.2016.5.18.0231 | 28/03/16 | 20/04/16 | 23 |
| RTOrd - 0010190-26.2016.5.18.0231 | 29/03/16 | 16/06/16 | 79 |
| RTOrd - 0010191-11.2016.5.18.0231 | 29/03/16 | 19/04/16 | 21 |
| RTOrd - 0010198-03.2016.5.18.0231 | 01/04/16 | 29/04/16 | 28 |
| RTOrd - 0010200-70.2016.5.18.0231 | 01/04/16 | 19/04/16 | 18 |
| RTOrd - 0010201-55.2016.5.18.0231 | 02/04/16 | 18/04/16 | 16 |
| RTOrd - 0010202-40.2016.5.18.0231 | 03/04/16 | 18/04/16 | 15 |
| RTOrd - 0010203-25.2016.5.18.0231 | 03/04/16 | 18/04/16 | 15 |
| RTOrd - 0010206-77.2016.5.18.0231 | 04/04/16 | 25/04/16 | 21 |
| RTOrd - 0010207-62.2016.5.18.0231 | 04/04/16 | 25/04/16 | 21 |
| RTOrd - 0010210-17.2016.5.18.0231 | 05/04/16 | 29/04/16 | 24 |

Legenda:

- Ajuiz.: Data do Ajuizamento;

- 1ª Aud.: Data da primeira audiência que ocorrer, Inicial ou UNA;

- Prazo: Prazo, em dias corridos, entre a Data do Ajuizamento e a Data da 1ª Audiência.



PRAZO MÉDIO PARA REALIZAÇÃO DA 1ª AUDIÊNCIA - VARA DO TRABALHO DE POSSE

Sem magistrado

ORDINÁRIO

| Nr. Processo | Ajuiz. | Qtd | Prazo Médio |
|-----------------------------------|----------|----------|-------------|
| | | 330 | 32,11 |
| Nr. Processo | Ajuiz. | 1ª Aud. | Prazo |
| RTOrd - 0010211-02.2016.5.18.0231 | 06/04/16 | 29/04/16 | 23 |
| RTOrd - 0010212-84.2016.5.18.0231 | 06/04/16 | 04/05/16 | 28 |
| RTOrd - 0010213-69.2016.5.18.0231 | 06/04/16 | 04/05/16 | 28 |
| RTOrd - 0010214-54.2016.5.18.0231 | 06/04/16 | 02/05/16 | 26 |
| RTOrd - 0010219-76.2016.5.18.0231 | 09/04/16 | 28/04/16 | 19 |
| RTOrd - 0010220-61.2016.5.18.0231 | 09/04/16 | 28/04/16 | 19 |
| RTOrd - 0010221-46.2016.5.18.0231 | 10/04/16 | 25/04/16 | 15 |
| RTOrd - 0010222-31.2016.5.18.0231 | 11/04/16 | 25/04/16 | 14 |
| RTOrd - 0010223-16.2016.5.18.0231 | 12/04/16 | 14/07/16 | 93 |
| RTOrd - 0010227-53.2016.5.18.0231 | 15/04/16 | 10/05/16 | 25 |
| RTOrd - 0010228-38.2016.5.18.0231 | 15/04/16 | 05/05/16 | 20 |
| RTOrd - 0010229-23.2016.5.18.0231 | 15/04/16 | 31/05/16 | 46 |
| RTOrd - 0010234-45.2016.5.18.0231 | 18/04/16 | 04/05/16 | 16 |
| RTOrd - 0010238-82.2016.5.18.0231 | 19/04/16 | 01/06/16 | 43 |
| RTOrd - 0010240-52.2016.5.18.0231 | 20/04/16 | 06/06/16 | 47 |
| RTOrd - 0010241-37.2016.5.18.0231 | 20/04/16 | 30/05/16 | 40 |
| RTOrd - 0010243-07.2016.5.18.0231 | 20/04/16 | 05/05/16 | 15 |
| RTOrd - 0010244-51.2016.5.18.0082 | 05/09/16 | 29/11/16 | 85 |
| RTOrd - 0010244-89.2016.5.18.0231 | 22/04/16 | 05/05/16 | 13 |
| RTOrd - 0010246-59.2016.5.18.0231 | 25/04/16 | 12/05/16 | 17 |
| RTOrd - 0010247-44.2016.5.18.0231 | 25/04/16 | 30/05/16 | 35 |
| RTOrd - 0010249-14.2016.5.18.0231 | 25/04/16 | 30/05/16 | 35 |
| RTOrd - 0010250-96.2016.5.18.0231 | 26/04/16 | 10/06/16 | 45 |
| RTOrd - 0010251-81.2016.5.18.0231 | 26/04/16 | 12/05/16 | 16 |
| RTOrd - 0010253-51.2016.5.18.0231 | 27/04/16 | 06/06/16 | 40 |

Legenda:
- Ajuiz.: Data do Ajuizamento;
- 1ª Aud.: Data da primeira audiência que ocorrer, Inicial ou UNA;
- Prazo: Prazo, em dias corridos, entre a Data do Ajuizamento e a Data da 1ª Audiência.



PRAZO MÉDIO PARA REALIZAÇÃO DA 1ª AUDIÊNCIA - VARA DO TRABALHO DE POSSE

Sem magistrado

ORDINÁRIO

| Qtd | Prazo Médio |
|-----|-------------|
| 330 | 32,11 |

| Nr. Processo | Ajuiz. | 1ª Aud. | Prazo |
|-----------------------------------|----------|----------|-------|
| RTOrd - 0010254-36.2016.5.18.0231 | 27/04/16 | 10/06/16 | 44 |
| RTOrd - 0010255-21.2016.5.18.0231 | 27/04/16 | 01/06/16 | 35 |
| RTOrd - 0010259-58.2016.5.18.0231 | 27/04/16 | 30/05/16 | 33 |
| RTOrd - 0010260-43.2016.5.18.0231 | 27/04/16 | 01/06/16 | 35 |
| RTOrd - 0010261-28.2016.5.18.0231 | 28/04/16 | 01/06/16 | 34 |
| RTOrd - 0010263-95.2016.5.18.0231 | 29/04/16 | 01/06/16 | 33 |
| RTOrd - 0010271-72.2016.5.18.0231 | 05/05/16 | 06/06/16 | 32 |
| RTOrd - 0010273-42.2016.5.18.0231 | 06/05/16 | 06/06/16 | 31 |
| RTOrd - 0010274-27.2016.5.18.0231 | 09/05/16 | 06/06/16 | 28 |
| RTOrd - 0010275-12.2016.5.18.0231 | 09/05/16 | 06/06/16 | 28 |
| RTOrd - 0010276-94.2016.5.18.0231 | 09/05/16 | 15/06/16 | 37 |
| RTOrd - 0010282-04.2016.5.18.0231 | 13/05/16 | 31/05/16 | 18 |
| RTOrd - 0010285-56.2016.5.18.0231 | 16/05/16 | 08/06/16 | 23 |
| RTOrd - 0010286-41.2016.5.18.0231 | 16/05/16 | 08/06/16 | 23 |
| RTOrd - 0010292-48.2016.5.18.0231 | 20/05/16 | 14/06/16 | 25 |
| RTOrd - 0010293-33.2016.5.18.0231 | 22/05/16 | 14/06/16 | 23 |
| RTOrd - 0010297-70.2016.5.18.0231 | 23/05/16 | 28/06/16 | 36 |
| RTOrd - 0010298-55.2016.5.18.0231 | 23/05/16 | 16/06/16 | 24 |
| RTOrd - 0010299-40.2016.5.18.0231 | 23/05/16 | 15/06/16 | 23 |
| RTOrd - 0010300-25.2016.5.18.0231 | 25/05/16 | 15/06/16 | 21 |
| RTOrd - 0010301-10.2016.5.18.0231 | 25/05/16 | 15/06/16 | 21 |
| RTOrd - 0010302-92.2016.5.18.0231 | 25/05/16 | 17/06/16 | 23 |
| RTOrd - 0010303-77.2016.5.18.0231 | 25/05/16 | 17/06/16 | 23 |
| RTOrd - 0010305-47.2016.5.18.0231 | 25/05/16 | 17/06/16 | 23 |
| RTOrd - 0010306-32.2016.5.18.0231 | 25/05/16 | 14/06/16 | 20 |

Legenda:

- Ajuiz.: Data do Ajuizamento;
- 1ª Aud.: Data da primeira audiência que ocorrer, Inicial ou UNA;
- Prazo: Prazo, em dias corridos, entre a Data do Ajuizamento e a Data da 1ª Audiência.



PRAZO MÉDIO PARA REALIZAÇÃO DA 1ª AUDIÊNCIA - VARA DO TRABALHO DE POSSE

Sem magistrado

ORDINÁRIO

| Qtd | Prazo Médio |
|-----|-------------|
| 330 | 32,11 |

| Nr. Processo | Ajuiz. | 1ª Aud. | Prazo |
|-----------------------------------|----------|----------|-------|
| RTOrd - 0010308-02.2016.5.18.0231 | 25/05/16 | 14/06/16 | 20 |
| RTOrd - 0010309-84.2016.5.18.0231 | 25/05/16 | 14/06/16 | 20 |
| RTOrd - 0010312-39.2016.5.18.0231 | 27/05/16 | 16/06/16 | 20 |
| RTOrd - 0010313-24.2016.5.18.0231 | 27/05/16 | 16/06/16 | 20 |
| RTOrd - 0010314-09.2016.5.18.0231 | 27/05/16 | 15/06/16 | 19 |
| RTOrd - 0010315-91.2016.5.18.0231 | 27/05/16 | 15/06/16 | 19 |
| RTOrd - 0010316-76.2016.5.18.0231 | 27/05/16 | 16/06/16 | 20 |
| RTOrd - 0010318-46.2016.5.18.0231 | 29/05/16 | 20/06/16 | 22 |
| RTOrd - 0010319-31.2016.5.18.0231 | 30/05/16 | 17/06/16 | 18 |
| RTOrd - 0010322-83.2016.5.18.0231 | 30/05/16 | 17/06/16 | 18 |
| RTOrd - 0010323-68.2016.5.18.0231 | 30/05/16 | 17/06/16 | 18 |
| RTOrd - 0010330-60.2016.5.18.0231 | 03/06/16 | 15/06/16 | 12 |
| RTOrd - 0010331-45.2016.5.18.0231 | 04/06/16 | 13/07/16 | 39 |
| RTOrd - 0010332-30.2016.5.18.0231 | 04/06/16 | 13/07/16 | 39 |
| RTOrd - 0010333-15.2016.5.18.0231 | 04/06/16 | 13/07/16 | 39 |
| RTOrd - 0010334-97.2016.5.18.0231 | 04/06/16 | 13/07/16 | 39 |
| RTOrd - 0010335-82.2016.5.18.0231 | 06/06/16 | 12/07/16 | 36 |
| RTOrd - 0010338-37.2016.5.18.0231 | 06/06/16 | 23/06/16 | 17 |
| RTOrd - 0010343-59.2016.5.18.0231 | 07/06/16 | 05/07/16 | 28 |
| RTOrd - 0010344-44.2016.5.18.0231 | 08/06/16 | 23/06/16 | 15 |
| RTOrd - 0010346-14.2016.5.18.0231 | 09/06/16 | 14/07/16 | 35 |
| RTOrd - 0010348-81.2016.5.18.0231 | 10/06/16 | 12/07/16 | 32 |
| RTOrd - 0010351-36.2016.5.18.0231 | 11/06/16 | 21/07/16 | 40 |
| RTOrd - 0010352-21.2016.5.18.0231 | 11/06/16 | 17/06/16 | 6 |
| RTOrd - 0010353-06.2016.5.18.0231 | 14/06/16 | 17/06/16 | 3 |

Legenda:

- Ajuiz.: Data do Ajuizamento;
- 1ª Aud.: Data da primeira audiência que ocorrer, Inicial ou UNA;
- Prazo: Prazo, em dias corridos, entre a Data do Ajuizamento e a Data da 1ª Audiência.



PRAZO MÉDIO PARA REALIZAÇÃO DA 1ª AUDIÊNCIA - VARA DO TRABALHO DE POSSE

Sem magistrado

ORDINÁRIO

| Qtd | Prazo Médio |
|-----|-------------|
| 330 | 32,11 |

| Nr. Processo | Ajuiz. | 1ª Aud. | Prazo |
|-----------------------------------|----------|----------|-------|
| RTOrd - 0010355-73.2016.5.18.0231 | 14/06/16 | 21/07/16 | 37 |
| RTOrd - 0010356-58.2016.5.18.0231 | 14/06/16 | 30/06/16 | 16 |
| RTOrd - 0010357-43.2016.5.18.0231 | 14/06/16 | 30/06/16 | 16 |
| RTOrd - 0010358-28.2016.5.18.0231 | 14/06/16 | 30/06/16 | 16 |
| RTOrd - 0010360-95.2016.5.18.0231 | 14/06/16 | 30/06/16 | 16 |
| RTOrd - 0010361-80.2016.5.18.0231 | 14/06/16 | 30/06/16 | 16 |
| RTOrd - 0010362-65.2016.5.18.0231 | 14/06/16 | 30/06/16 | 16 |
| RTOrd - 0010364-35.2016.5.18.0231 | 15/06/16 | 30/06/16 | 15 |
| RTOrd - 0010366-05.2016.5.18.0231 | 16/06/16 | 30/06/16 | 14 |
| RTOrd - 0010368-72.2016.5.18.0231 | 16/06/16 | 05/07/16 | 19 |
| RTOrd - 0010369-57.2016.5.18.0231 | 16/06/16 | 21/07/16 | 35 |
| RTOrd - 0010372-12.2016.5.18.0231 | 20/06/16 | 25/08/16 | 66 |
| RTOrd - 0010373-94.2016.5.18.0231 | 20/06/16 | 21/07/16 | 31 |
| RTOrd - 0010374-79.2016.5.18.0231 | 21/06/16 | 21/07/16 | 30 |
| RTOrd - 0010377-34.2016.5.18.0231 | 22/06/16 | 27/07/16 | 35 |
| RTOrd - 0010380-86.2016.5.18.0231 | 24/06/16 | 27/07/16 | 33 |
| RTOrd - 0010383-41.2016.5.18.0231 | 24/06/16 | 21/07/16 | 27 |
| RTOrd - 0010386-93.2016.5.18.0231 | 28/06/16 | 08/09/16 | 72 |
| RTOrd - 0010389-48.2016.5.18.0231 | 29/06/16 | 13/07/16 | 14 |
| RTOrd - 0010390-33.2016.5.18.0231 | 29/06/16 | 13/07/16 | 14 |
| RTOrd - 0010393-85.2016.5.18.0231 | 01/07/16 | 13/07/16 | 12 |
| RTOrd - 0010394-70.2016.5.18.0231 | 03/07/16 | 20/07/16 | 17 |
| RTOrd - 0010396-40.2016.5.18.0231 | 04/07/16 | 17/08/16 | 44 |
| RTOrd - 0010397-25.2016.5.18.0231 | 04/07/16 | 18/08/16 | 45 |
| RTOrd - 0010398-10.2016.5.18.0231 | 04/07/16 | 18/08/16 | 45 |

Legenda:

- Ajuiz.: Data do Ajuizamento;
- 1ª Aud.: Data da primeira audiência que ocorrer, Inicial ou UNA;
- Prazo: Prazo, em dias corridos, entre a Data do Ajuizamento e a Data da 1ª Audiência.



PRAZO MÉDIO PARA REALIZAÇÃO DA 1ª AUDIÊNCIA - VARA DO TRABALHO DE POSSE

Sem magistrado

ORDINÁRIO

| Nr. Processo | Ajuiz. | Qtd | Prazo Médio |
|-----------------------------------|----------|----------|-------------|
| | | 330 | 32,11 |
| Nr. Processo | Ajuiz. | 1ª Aud. | Prazo |
| RTOrd - 0010399-92.2016.5.18.0231 | 04/07/16 | 18/08/16 | 45 |
| RTOrd - 0010400-77.2016.5.18.0231 | 04/07/16 | 18/08/16 | 45 |
| RTOrd - 0010401-62.2016.5.18.0231 | 04/07/16 | 18/08/16 | 45 |
| RTOrd - 0010402-47.2016.5.18.0231 | 04/07/16 | 18/08/16 | 45 |
| RTOrd - 0010403-32.2016.5.18.0231 | 04/07/16 | 18/08/16 | 45 |
| RTOrd - 0010405-02.2016.5.18.0231 | 05/07/16 | 20/07/16 | 15 |
| RTOrd - 0010406-84.2016.5.18.0231 | 06/07/16 | 19/08/16 | 44 |
| RTOrd - 0010407-69.2016.5.18.0231 | 10/07/16 | 23/08/16 | 44 |
| RTOrd - 0010408-54.2016.5.18.0231 | 11/07/16 | 19/08/16 | 39 |
| RTOrd - 0010409-39.2016.5.18.0231 | 11/07/16 | 25/08/16 | 45 |
| RTOrd - 0010411-09.2016.5.18.0231 | 12/07/16 | 16/08/16 | 35 |
| RTOrd - 0010412-91.2016.5.18.0231 | 12/07/16 | 16/08/16 | 35 |
| RTOrd - 0010415-46.2016.5.18.0231 | 13/07/16 | 17/08/16 | 35 |
| RTOrd - 0010416-31.2016.5.18.0231 | 14/07/16 | 01/12/16 | 140 |
| RTOrd - 0010418-98.2016.5.18.0231 | 14/07/16 | 18/08/16 | 35 |
| RTOrd - 0010419-83.2016.5.18.0231 | 14/07/16 | 24/08/16 | 41 |
| RTOrd - 0010423-23.2016.5.18.0231 | 15/07/16 | 24/08/16 | 40 |
| RTOrd - 0010424-08.2016.5.18.0231 | 15/07/16 | 24/08/16 | 40 |
| RTOrd - 0010426-75.2016.5.18.0231 | 19/07/16 | 18/10/16 | 91 |
| RTOrd - 0010427-60.2016.5.18.0231 | 19/07/16 | 01/09/16 | 44 |
| RTOrd - 0010428-45.2016.5.18.0231 | 19/07/16 | 24/08/16 | 36 |
| RTOrd - 0010429-30.2016.5.18.0231 | 21/07/16 | 24/08/16 | 34 |
| RTOrd - 0010431-97.2016.5.18.0231 | 22/07/16 | 17/08/16 | 26 |
| RTOrd - 0010433-67.2016.5.18.0231 | 25/07/16 | 16/08/16 | 22 |
| RTOrd - 0010435-37.2016.5.18.0231 | 26/07/16 | 25/08/16 | 30 |

Legenda:
- Ajuiz.: Data do Ajuizamento;
- 1ª Aud.: Data da primeira audiência que ocorrer, Inicial ou UNA;
- Prazo: Prazo, em dias corridos, entre a Data do Ajuizamento e a Data da 1ª Audiência.



PRAZO MÉDIO PARA REALIZAÇÃO DA 1ª AUDIÊNCIA - VARA DO TRABALHO DE POSSE

Sem magistrado

ORDINÁRIO

| Qtd | Prazo Médio |
|-----|-------------|
| 330 | 32,11 |

| Nr. Processo | Ajuiz. | 1ª Aud. | Prazo |
|-----------------------------------|----------|----------|-------|
| RTOrd - 0010437-07.2016.5.18.0231 | 27/07/16 | 25/08/16 | 29 |
| RTOrd - 0010440-59.2016.5.18.0231 | 28/07/16 | 25/08/16 | 28 |
| RTOrd - 0010441-44.2016.5.18.0231 | 28/07/16 | 30/08/16 | 33 |
| RTOrd - 0010442-29.2016.5.18.0231 | 29/07/16 | 23/08/16 | 25 |
| RTOrd - 0010443-14.2016.5.18.0231 | 29/07/16 | 30/08/16 | 32 |
| RTOrd - 0010444-96.2016.5.18.0231 | 01/08/16 | 23/08/16 | 22 |
| RTOrd - 0010446-66.2016.5.18.0231 | 01/08/16 | 23/08/16 | 22 |
| RTOrd - 0010447-51.2016.5.18.0231 | 01/08/16 | 30/08/16 | 29 |
| RTOrd - 0010448-36.2016.5.18.0231 | 02/08/16 | 30/08/16 | 28 |
| RTOrd - 0010450-06.2016.5.18.0231 | 03/08/16 | 30/08/16 | 27 |
| RTOrd - 0010451-88.2016.5.18.0231 | 03/08/16 | 30/08/16 | 27 |
| RTOrd - 0010452-73.2016.5.18.0231 | 03/08/16 | 31/08/16 | 28 |
| RTOrd - 0010453-58.2016.5.18.0231 | 03/08/16 | 31/08/16 | 28 |
| RTOrd - 0010458-80.2016.5.18.0231 | 04/08/16 | 23/08/16 | 19 |
| RTOrd - 0010460-50.2016.5.18.0231 | 04/08/16 | 31/08/16 | 27 |
| RTOrd - 0010466-57.2016.5.18.0231 | 05/08/16 | 14/09/16 | 40 |
| RTOrd - 0010472-64.2016.5.18.0231 | 08/08/16 | 01/09/16 | 24 |
| RTOrd - 0010473-49.2016.5.18.0231 | 08/08/16 | 14/09/16 | 37 |
| RTOrd - 0010475-19.2016.5.18.0231 | 09/08/16 | 01/09/16 | 23 |
| RTOrd - 0010477-86.2016.5.18.0231 | 10/08/16 | 28/09/16 | 49 |
| RTOrd - 0010480-41.2016.5.18.0231 | 12/08/16 | 01/09/16 | 20 |
| RTOrd - 0010485-63.2016.5.18.0231 | 15/08/16 | 14/09/16 | 30 |
| RTOrd - 0010487-33.2016.5.18.0231 | 15/08/16 | 06/09/16 | 22 |
| RTOrd - 0010488-18.2016.5.18.0231 | 16/08/16 | 15/09/16 | 30 |
| RTOrd - 0010489-03.2016.5.18.0231 | 16/08/16 | 01/09/16 | 16 |

Legenda:

- Ajuiz.: Data do Ajuizamento;
- 1ª Aud.: Data da primeira audiência que ocorrer, Inicial ou UNA;
- Prazo: Prazo, em dias corridos, entre a Data do Ajuizamento e a Data da 1ª Audiência.



PRAZO MÉDIO PARA REALIZAÇÃO DA 1ª AUDIÊNCIA - VARA DO TRABALHO DE POSSE

Sem magistrado

ORDINÁRIO

| Nr. Processo | Ajuiz. | Qtd | Prazo Médio |
|-----------------------------------|----------|----------|-------------|
| | | 330 | 32,11 |
| Nr. Processo | Ajuiz. | 1ª Aud. | Prazo |
| RTOrd - 0010490-85.2016.5.18.0231 | 16/08/16 | 28/09/16 | 43 |
| RTOrd - 0010491-70.2016.5.18.0231 | 16/08/16 | 16/09/16 | 31 |
| RTOrd - 0010492-55.2016.5.18.0231 | 16/08/16 | 16/09/16 | 31 |
| RTOrd - 0010493-40.2016.5.18.0231 | 17/08/16 | 16/09/16 | 30 |
| RTOrd - 0010494-25.2016.5.18.0231 | 18/08/16 | 01/09/16 | 14 |
| RTOrd - 0010495-10.2016.5.18.0231 | 19/08/16 | 16/09/16 | 28 |
| RTOrd - 0010496-92.2016.5.18.0231 | 22/08/16 | 16/09/16 | 25 |
| RTOrd - 0010497-77.2016.5.18.0231 | 23/08/16 | 23/09/16 | 31 |
| RTOrd - 0010499-47.2016.5.18.0231 | 23/08/16 | 15/09/16 | 23 |
| RTOrd - 0010500-32.2016.5.18.0231 | 23/08/16 | 01/09/16 | 9 |
| RTOrd - 0010502-02.2016.5.18.0231 | 25/08/16 | 01/12/16 | 98 |
| RTOrd - 0010503-84.2016.5.18.0231 | 25/08/16 | 15/09/16 | 21 |
| RTOrd - 0010507-24.2016.5.18.0231 | 25/08/16 | 22/09/16 | 28 |
| RTOrd - 0010509-91.2016.5.18.0231 | 26/08/16 | 16/09/16 | 21 |
| RTOrd - 0010510-76.2016.5.18.0231 | 26/08/16 | 15/09/16 | 20 |
| RTOrd - 0010512-46.2016.5.18.0231 | 29/08/16 | 16/09/16 | 18 |
| RTOrd - 0010513-31.2016.5.18.0231 | 29/08/16 | 15/09/16 | 17 |
| RTOrd - 0010514-16.2016.5.18.0231 | 30/08/16 | 15/09/16 | 16 |
| RTOrd - 0010516-83.2016.5.18.0231 | 30/08/16 | 22/09/16 | 23 |
| RTOrd - 0010517-68.2016.5.18.0231 | 31/08/16 | 22/09/16 | 22 |
| RTOrd - 0010518-53.2016.5.18.0231 | 31/08/16 | 16/09/16 | 16 |
| RTOrd - 0010519-38.2016.5.18.0231 | 31/08/16 | 23/09/16 | 23 |
| RTOrd - 0010522-90.2016.5.18.0231 | 01/09/16 | 23/09/16 | 22 |
| RTOrd - 0010523-75.2016.5.18.0231 | 01/09/16 | 15/09/16 | 14 |
| RTOrd - 0010524-60.2016.5.18.0231 | 01/09/16 | 23/09/16 | 22 |

Legenda:
- Ajuiz.: Data do Ajuizamento;
- 1ª Aud.: Data da primeira audiência que ocorrer, Inicial ou UNA;
- Prazo: Prazo, em dias corridos, entre a Data do Ajuizamento e a Data da 1ª Audiência.



PRAZO MÉDIO PARA REALIZAÇÃO DA 1ª AUDIÊNCIA - VARA DO TRABALHO DE POSSE

Sem magistrado

ORDINÁRIO

| Qtd | Prazo Médio |
|-----|-------------|
| 330 | 32,11 |

| Nr. Processo | Ajuiz. | 1ª Aud. | Prazo |
|-----------------------------------|----------|----------|-------|
| RTOrd - 0010525-45.2016.5.18.0231 | 02/09/16 | 15/09/16 | 13 |
| RTOrd - 0010536-74.2016.5.18.0231 | 12/09/16 | 18/10/16 | 36 |
| RTOrd - 0010538-44.2016.5.18.0231 | 14/09/16 | 29/09/16 | 15 |
| RTOrd - 0010539-29.2016.5.18.0231 | 15/09/16 | 30/09/16 | 15 |
| RTOrd - 0010540-14.2016.5.18.0231 | 15/09/16 | 30/09/16 | 15 |
| RTOrd - 0010543-66.2016.5.18.0231 | 16/09/16 | 18/10/16 | 32 |
| RTOrd - 0010545-36.2016.5.18.0231 | 19/09/16 | 01/12/16 | 73 |
| RTOrd - 0010547-06.2016.5.18.0231 | 20/09/16 | 21/10/16 | 31 |
| RTOrd - 0010551-43.2016.5.18.0231 | 22/09/16 | 21/10/16 | 29 |
| RTOrd - 0010557-50.2016.5.18.0231 | 29/09/16 | 01/12/16 | 63 |
| RTOrd - 0010558-35.2016.5.18.0231 | 29/09/16 | 01/12/16 | 63 |
| RTOrd - 0010559-20.2016.5.18.0231 | 29/09/16 | 29/11/16 | 61 |
| RTOrd - 0010560-05.2016.5.18.0231 | 03/10/16 | 01/12/16 | 59 |
| RTOrd - 0010561-87.2016.5.18.0231 | 03/10/16 | 01/12/16 | 59 |
| RTOrd - 0010568-79.2016.5.18.0231 | 05/10/16 | 11/11/16 | 37 |
| RTOrd - 0010571-34.2016.5.18.0231 | 06/10/16 | 29/11/16 | 54 |
| RTOrd - 0010572-19.2016.5.18.0231 | 06/10/16 | 01/12/16 | 56 |
| RTOrd - 0010573-04.2016.5.18.0231 | 06/10/16 | 29/11/16 | 54 |
| RTOrd - 0010574-86.2016.5.18.0231 | 06/10/16 | 01/12/16 | 56 |
| RTOrd - 0010575-71.2016.5.18.0231 | 06/10/16 | 24/10/16 | 18 |
| RTOrd - 0010576-56.2016.5.18.0231 | 10/10/16 | 24/10/16 | 14 |
| RTOrd - 0010577-41.2016.5.18.0231 | 10/10/16 | 24/10/16 | 14 |
| RTOrd - 0010578-26.2016.5.18.0231 | 11/10/16 | 01/12/16 | 51 |
| RTOrd - 0010579-11.2016.5.18.0231 | 13/10/16 | 01/12/16 | 49 |
| RTOrd - 0010580-93.2016.5.18.0231 | 13/10/16 | 24/10/16 | 11 |

Legenda:

- Ajuiz.: Data do Ajuizamento;

- 1ª Aud.: Data da primeira audiência que ocorrer, Inicial ou UNA;

- Prazo: Prazo, em dias corridos, entre a Data do Ajuizamento e a Data da 1ª Audiência.



PRAZO MÉDIO PARA REALIZAÇÃO DA 1ª AUDIÊNCIA - VARA DO TRABALHO DE POSSE

Sem magistrado

ORDINÁRIO

| | Nr. Processo | Ajuiz. | Qtd | Prazo Médio |
|--|-----------------------------------|----------|----------|-------------|
| | | | 330 | 32,11 |
| | Nr. Processo | Ajuiz. | 1ª Aud. | Prazo |
| | RTOrd - 0010581-78.2016.5.18.0231 | 13/10/16 | 01/12/16 | 49 |
| | RTOrd - 0010582-63.2016.5.18.0231 | 13/10/16 | 24/10/16 | 11 |
| | RTOrd - 0010583-48.2016.5.18.0231 | 13/10/16 | 24/10/16 | 11 |
| | RTOrd - 0010584-33.2016.5.18.0231 | 13/10/16 | 24/10/16 | 11 |
| | RTOrd - 0010585-18.2016.5.18.0231 | 13/10/16 | 01/12/16 | 49 |
| | RTOrd - 0010590-40.2016.5.18.0231 | 16/10/16 | 24/10/16 | 8 |
| | RTOrd - 0010591-25.2016.5.18.0231 | 16/10/16 | 08/11/16 | 23 |
| | RTOrd - 0010597-32.2016.5.18.0231 | 17/10/16 | 02/12/16 | 46 |
| | RTOrd - 0010601-69.2016.5.18.0231 | 18/10/16 | 29/11/16 | 42 |
| | RTOrd - 0010611-16.2016.5.18.0231 | 21/10/16 | 11/11/16 | 21 |
| | RTOrd - 0010612-98.2016.5.18.0231 | 22/10/16 | 01/12/16 | 40 |
| | RTOrd - 0010614-68.2016.5.18.0231 | 24/10/16 | 01/12/16 | 38 |
| | RTOrd - 0010616-38.2016.5.18.0231 | 24/10/16 | 11/11/16 | 18 |
| | RTOrd - 0010617-23.2016.5.18.0231 | 25/10/16 | 01/12/16 | 37 |
| | RTOrd - 0010618-08.2016.5.18.0231 | 25/10/16 | 01/12/16 | 37 |
| | RTOrd - 0010619-90.2016.5.18.0231 | 25/10/16 | 01/12/16 | 37 |
| | RTOrd - 0010621-60.2016.5.18.0231 | 26/10/16 | 17/11/16 | 22 |
| | RTOrd - 0010622-45.2016.5.18.0231 | 28/10/16 | 01/12/16 | 34 |
| | RTOrd - 0010623-30.2016.5.18.0231 | 28/10/16 | 01/12/16 | 34 |
| | RTOrd - 0010626-82.2016.5.18.0231 | 28/10/16 | 01/12/16 | 34 |
| | RTOrd - 0010634-59.2016.5.18.0231 | 31/10/16 | 01/12/16 | 31 |
| | RTOrd - 0010636-29.2016.5.18.0231 | 31/10/16 | 01/12/16 | 31 |
| | RTOrd - 0010637-14.2016.5.18.0231 | 31/10/16 | 01/12/16 | 31 |
| | RTOrd - 0010650-13.2016.5.18.0231 | 09/11/16 | 02/12/16 | 23 |
| | RTOrd - 0010659-72.2016.5.18.0231 | 11/11/16 | 02/12/16 | 21 |

Legenda:
- Ajuiz.: Data do Ajuizamento;
- 1ª Aud.: Data da primeira audiência que ocorrer, Inicial ou UNA;
- Prazo: Prazo, em dias corridos, entre a Data do Ajuizamento e a Data da 1ª Audiência.



PRAZO MÉDIO PARA REALIZAÇÃO DA 1ª AUDIÊNCIA - VARA DO TRABALHO DE POSSE

Sem magistrado

ORDINÁRIO

| Qtd | Prazo Médio |
|-----|-------------|
| 330 | 32,11 |

| Nr. Processo | Ajuiz. | 1ª Aud. | Prazo |
|------------------------------------|----------|----------|-------|
| RTOOrd - 0010661-42.2016.5.18.0231 | 11/11/16 | 15/12/16 | 34 |
| RTOOrd - 0010670-04.2016.5.18.0231 | 20/11/16 | 15/12/16 | 25 |
| RTOOrd - 0010671-86.2016.5.18.0231 | 20/11/16 | 15/12/16 | 25 |
| RTOOrd - 0010672-71.2016.5.18.0231 | 20/11/16 | 15/12/16 | 25 |
| RTOOrd - 0010673-56.2016.5.18.0231 | 20/11/16 | 15/12/16 | 25 |
| RTOOrd - 0010677-93.2016.5.18.0231 | 24/11/16 | 15/12/16 | 21 |
| RTOOrd - 0010680-48.2016.5.18.0231 | 24/11/16 | 02/12/16 | 8 |
| RTOOrd - 0012138-09.2015.5.18.0014 | 07/03/16 | 30/04/16 | 54 |

Legenda:

- Ajuiz.: Data do Ajuizamento;
- 1ª Aud.: Data da primeira audiência que ocorrer, Inicial ou UNA;
- Prazo: Prazo, em dias corridos, entre a Data do Ajuizamento e a Data da 1ª Audiência.