

## Conceituação

Tema	Prazos Processuais
<b>Relatórios</b>	Evolução Histórica Comparativo por VT Comparativo por Grupo Por Grupo Por VT Por Processo Por Magistrado
<b>Resumo</b>	Apresenta o prazo médio entre a realização da primeira audiência e o encerramento da instrução.
<b>Descrição</b>	O prazo médio é obtido calculando-se a quantidade de dias decorridos entre a data da primeira audiência e a data do encerramento da instrução. Os dados são extraídos baseando-se nos seguintes itens do e-Gestão:  265 e 90265 - Da realização da primeira audiência até o encerramento da instrução processual na fase de conhecimento – rito sumaríssimo;  266 e 90266 – Da realização da primeira audiência até o encerramento da instrução processual na fase de conhecimento – exceto rito sumaríssimo (ordinário)
<b>Origem da informação</b>	e-Gestão
<b>Crítérios e transformações</b>	Coletado do e-Gestão, consolidado, otimizado e classificado para análise.
<b>Análises possíveis</b>	Prazo médio entre a realização da primeira audiência e o encerramento da instrução processual na fase de conhecimento, detalhado de forma Geral, Por grupo, por VT, Por Processo e Por Magistrado.



## EVOLUÇÃO HISTÓRICA DOS PRAZOS PROCESSUAIS ENTRE A 1ª AUDIÊNCIA E O ENCERRAMENTO DA INSTRUÇÃO - 1ª VARA DO TRABALHO DE GOIÂNIA

Data do encerramento da instrução entre 1/1/2016 e 31/12/2016 23:59:59

Rito	Qtd	Prazo Médio
ORDINÁRIO	1.098	182,85
SUMARÍSSIMO	784	78,29
<b>Total/Média</b>	<b>1.882</b>	<b>139,35</b>

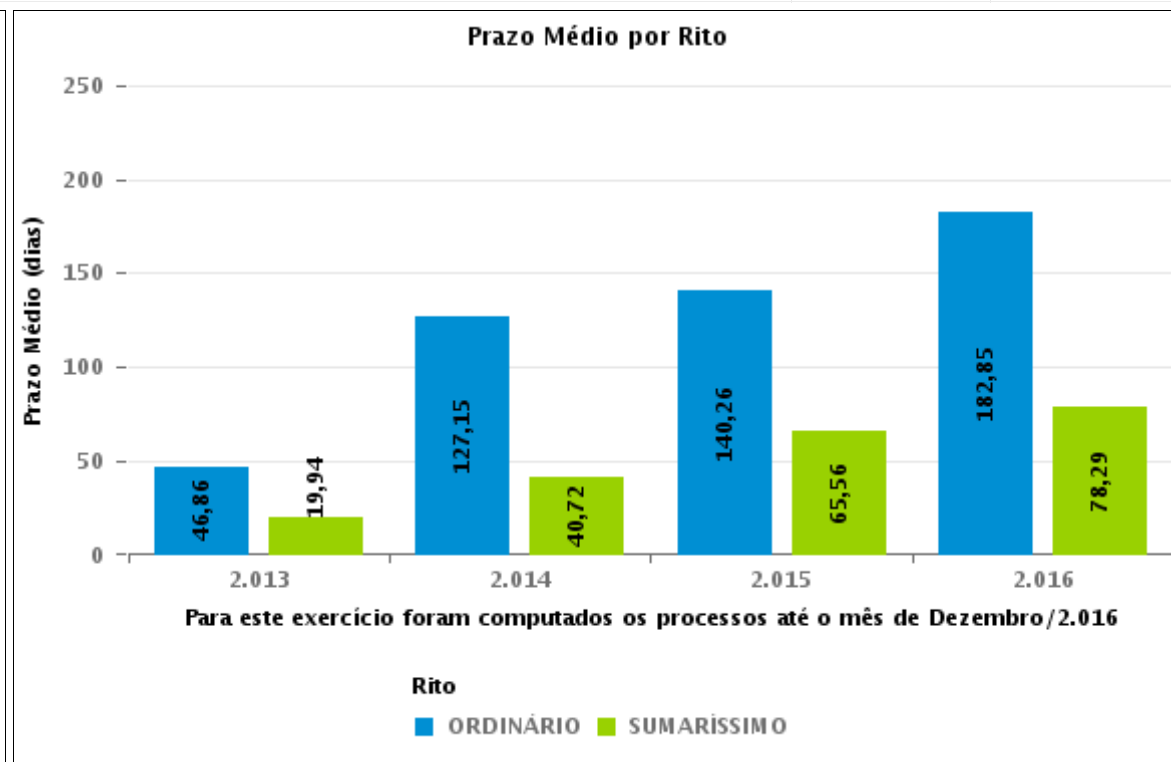
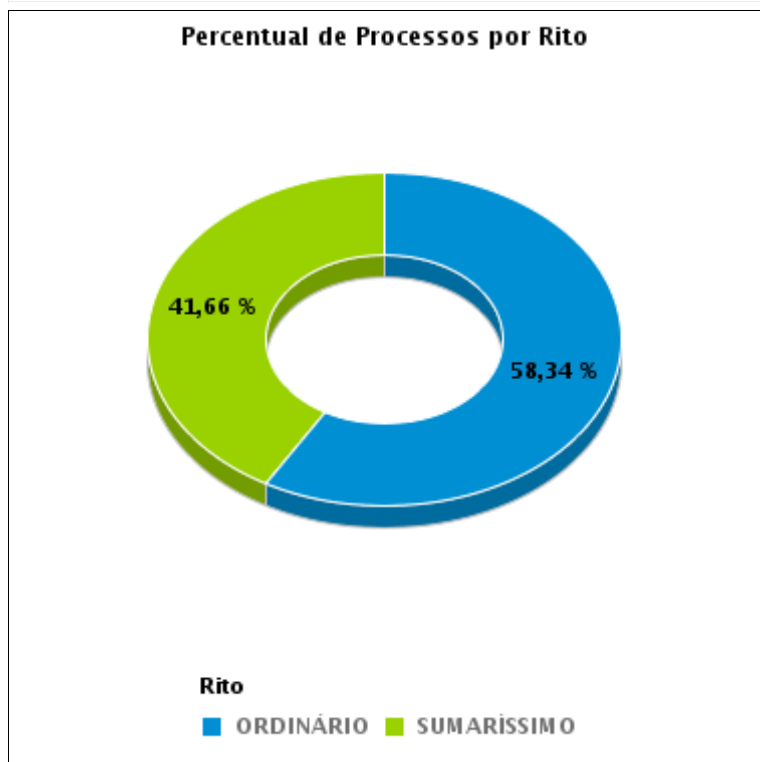



## COMPARATIVO DO PRAZO MÉDIO ENTRE A 1ª AUDIÊNCIA E O ENCERRAMENTO DA INSTRUÇÃO - 1ª VARA DO TRABALHO DE GOIÂNIA

Data do encerramento da instrução entre 1/1/2016 e 31/12/2016 23:59:59

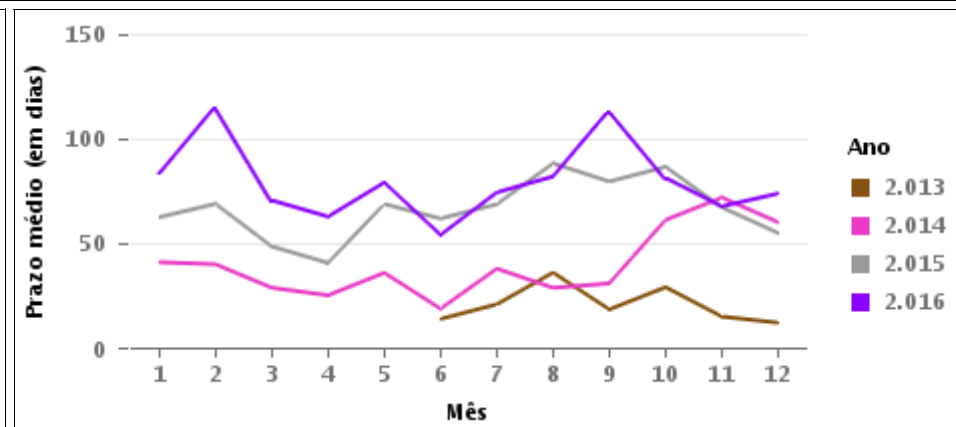
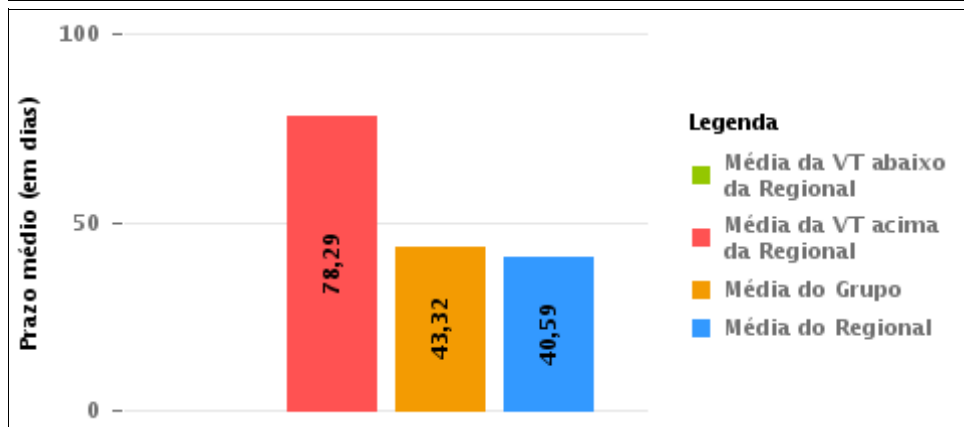
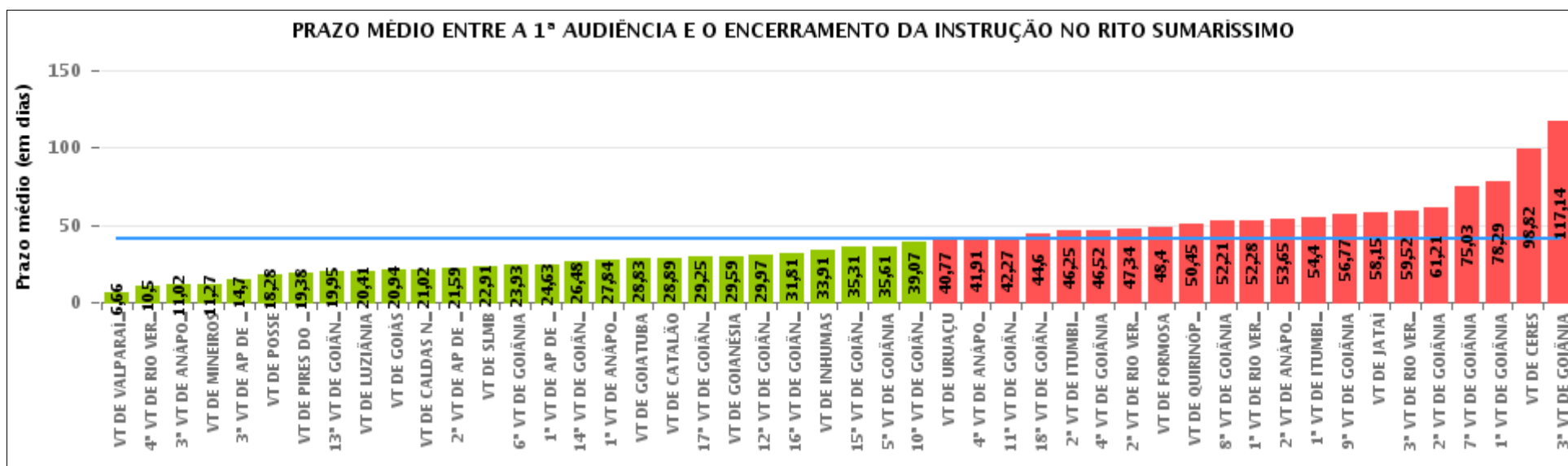

## COMPARATIVO DO PRAZO MÉDIO ENTRE A 1ª AUDIÊNCIA E O ENCERRAMENTO DA INSTRUÇÃO ENTRE AS VARAS DO GRUPO

Data do encerramento da instrução entre 1/1/2016 e 31/12/2016 23:59:59

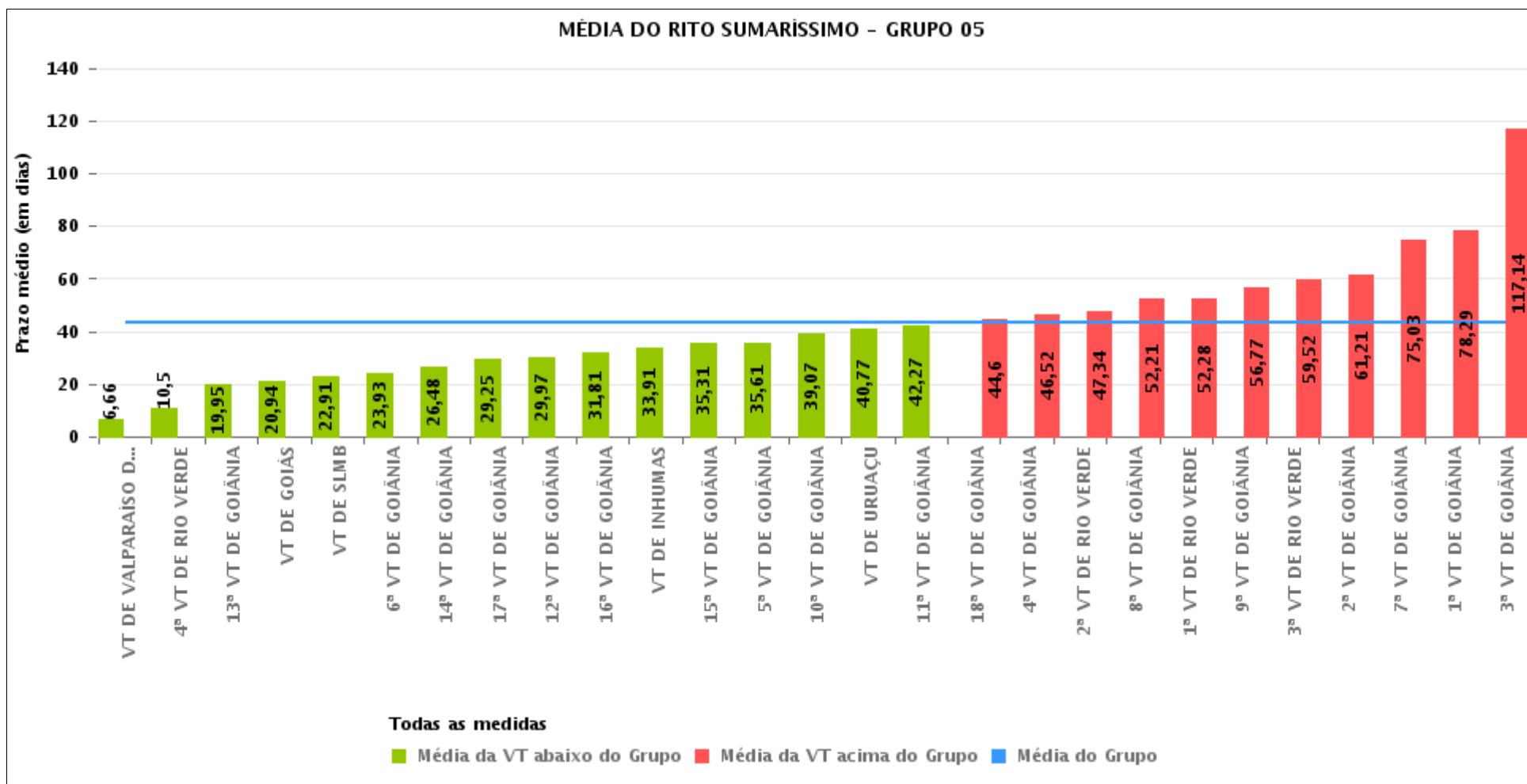



## PRAZO MÉDIO ENTRE A 1ª AUDIÊNCIA E O ENCERRAMENTO DA INSTRUÇÃO POR GRUPO

Data do encerramento da instrução entre 1/1/2016 e 31/12/2016 23:59:59

Rito	Grupo	Qtd. Processos	Prazo Médio (dias)	Ranking
SUMARÍSSIMO	GRUPO 01	256	18,28	1°
	GRUPO 06	3.565	23,76	2°
	GRUPO 04	5.666	33,6	3°
	GRUPO 02	577	38,09	4°
	GRUPO 05	19.104	43,32	5°
	GRUPO 03	4.686	52,22	6°

<p>Legenda:</p> <p># Grupo 01 – Até 750 VT de Posse</p> <p># Grupo 02 – De 751 a 1000 VT de Formosa VT de Pires do Rio</p> <p># Grupo 03 – De 1001 a 1500 VT de Ceres 1ª VT de Anápolis 2ª VT de Anápolis 3ª VT de Anápolis 4ª VT de Anápolis VT de Caldas Novas</p>	<p># Grupo 04 – De 1501 a 2000 VT de Catalão VT de Goiatuba 1ª VT de Itumbiara 2ª VT de Itumbiara VT de Jataí VT de Luziânia VT de Mineiros VT de Quirinópolis</p> <p># Grupo 05 – De 2001 a 2500 1ª VT de Goiânia 2ª VT de Goiânia 3ª VT de Goiânia 4ª VT de Goiânia 5ª VT de Goiânia 6ª VT de Goiânia 7ª VT de Goiânia</p>	<p>8ª VT de Goiânia 9ª VT de Goiânia 10ª VT de Goiânia 11ª VT de Goiânia 12ª VT de Goiânia 13ª VT de Goiânia 14ª VT de Goiânia 15ª VT de Goiânia 16ª VT de Goiânia 17ª VT de Goiânia 18ª VT de Goiânia VT de Goiás VT de Inhumas 1ª VT de Rio Verde 2ª VT de Rio Verde 3ª VT de Rio Verde 4ª VT de Rio Verde VT de Uruaçu VT de São Luis de Montes Belos VT de Valparaíso de Goiás</p>	<p>#Grupo 06 – A partir de 2500 1ª VT de Aparecida de Goiânia 2ª VT de Aparecida de Goiânia 3ª VT de Aparecida de Goiânia VT de Goianésia</p>
--	--	--	---



## PRAZO MÉDIO ENTRE A 1ª AUDIÊNCIA E O ENCERRAMENTO DA INSTRUÇÃO DE TODAS AS VARAS DO TRABALHO

Data do encerramento da instrução entre 1/1/2016 e 31/12/2016 23:59:59

### SUMARÍSSIMO

Qtd. Processos	Prazo Médio (dias)
33.854	40,59

Vara do Trabalho	Qtd Processos	Prazo Médio	Ranking
VARA DO TRABALHO DE VALPARAÍSO DE GOIÁS	564	6,66	1°
4ª VARA DO TRABALHO DE RIO VERDE	517	10,5	2°
3ª VARA DO TRABALHO DE ANÁPOLIS	722	11,02	3°
VARA DO TRABALHO DE MINEIROS	301	11,27	4°
3ª VARA DO TRABALHO DE APARECIDA DE GOIÂNIA	703	14,7	5°
VARA DO TRABALHO DE POSSE	256	18,28	6°
VARA DO TRABALHO DE PIRES DO RIO	205	19,38	7°
13ª VARA DO TRABALHO DE GOIÂNIA	636	19,95	8°
VARA DO TRABALHO DE LUZIÂNIA	1.066	20,41	9°
VARA DO TRABALHO DE GOIÁS	657	20,94	10°
VARA DO TRABALHO DE CALDAS NOVAS	583	21,02	11°
2ª VARA DO TRABALHO DE APARECIDA DE GOIÂNIA	824	21,59	12°
VARA DO TRABALHO DE SÃO LUIS DE MONTES BELOS	640	22,91	13°
6ª VARA DO TRABALHO DE GOIÂNIA	764	23,93	14°
1ª VARA DO TRABALHO DE APARECIDA DE GOIÂNIA	753	24,63	15°
14ª VARA DO TRABALHO DE GOIÂNIA	799	26,48	16°
1ª VARA DO TRABALHO DE ANÁPOLIS	595	27,84	17°
VARA DO TRABALHO DE GOIATUBA	1.114	28,83	18°
VARA DO TRABALHO DE CATALÃO	1.385	28,89	19°
17ª VARA DO TRABALHO DE GOIÂNIA	858	29,25	20°
VARA DO TRABALHO DE GOIANÉSIA	1.285	29,59	21°
12ª VARA DO TRABALHO DE GOIÂNIA	869	29,97	22°
16ª VARA DO TRABALHO DE GOIÂNIA	605	31,81	23°
VARA DO TRABALHO DE INHUMAS	488	33,91	24°
15ª VARA DO TRABALHO DE GOIÂNIA	712	35,31	25°
5ª VARA DO TRABALHO DE GOIÂNIA	862	35,61	26°



## PRAZO MÉDIO ENTRE A 1ª AUDIÊNCIA E O ENCERRAMENTO DA INSTRUÇÃO DE TODAS AS VARAS DO TRABALHO

### SUMARÍSSIMO

Qtd. Processos	Prazo Médio (dias)
33.854	40,59

Vara do Trabalho	Qtd Processos	Prazo Médio	Ranking
10ª VARA DO TRABALHO DE GOIÂNIA	766	39,07	27°
VARA DO TRABALHO DE URUAÇU	570	40,77	28°
4ª VARA DO TRABALHO DE ANÁPOLIS	670	41,91	29°
11ª VARA DO TRABALHO DE GOIÂNIA	679	42,27	30°
18ª VARA DO TRABALHO DE GOIÂNIA	723	44,6	31°
2ª VARA DO TRABALHO DE ITUMBIARA	602	46,25	32°
4ª VARA DO TRABALHO DE GOIÂNIA	706	46,52	33°
2ª VARA DO TRABALHO DE RIO VERDE	723	47,34	34°
VARA DO TRABALHO DE FORMOSA	372	48,4	35°
VARA DO TRABALHO DE QUIRINÓPOLIS	278	50,45	36°
8ª VARA DO TRABALHO DE GOIÂNIA	731	52,21	37°
1ª VARA DO TRABALHO DE RIO VERDE	691	52,28	38°
2ª VARA DO TRABALHO DE ANÁPOLIS	648	53,65	39°
1ª VARA DO TRABALHO DE ITUMBIARA	603	54,4	40°
9ª VARA DO TRABALHO DE GOIÂNIA	783	56,77	41°
VARA DO TRABALHO DE JATAÍ	317	58,15	42°
3ª VARA DO TRABALHO DE RIO VERDE	610	59,52	43°
2ª VARA DO TRABALHO DE GOIÂNIA	788	61,21	44°
7ª VARA DO TRABALHO DE GOIÂNIA	847	75,03	45°
1ª VARA DO TRABALHO DE GOIÂNIA	786	78,29	46°
VARA DO TRABALHO DE CERES	1.468	98,82	47°
3ª VARA DO TRABALHO DE GOIÂNIA	730	117,14	48°



## PRAZO MÉDIO ENTRE A 1ª AUDIÊNCIA E O ENCERRAMENTO DA INSTRUÇÃO - 1ª VARA DO TRABALHO DE GOIÂNIA

Data do encerramento da instrução entre 1/1/2016 e 31/12/2016 23:59:59

### 1ª VARA DO TRABALHO DE GOIÂNIA

#### SUMARÍSSIMO

Qtd	Prazo Médio
677	78,29

Nr. Processo	1ª Aud.	nc. Instruçã	Prazo
RTSum - 0010001-11.2016.5.18.0017	01/04/16	01/04/16	0
RTSum - 0010001-59.2016.5.18.0001	23/02/16	23/02/16	0
RTSum - 0010002-23.2016.5.18.0008	25/07/16	06/10/16	73
RTSum - 0010004-48.2015.5.18.0001	25/02/15	08/04/16	408
RTSum - 0010010-21.2016.5.18.0001	31/03/16	31/03/16	0
RTSum - 0010011-06.2016.5.18.0001	15/02/16	15/02/16	0
RTSum - 0010013-73.2016.5.18.0001	15/02/16	11/03/16	25
RTSum - 0010020-65.2016.5.18.0001	03/03/16	03/03/16	0
RTSum - 0010021-50.2016.5.18.0001	16/02/16	02/06/16	107
RTSum - 0010021-50.2016.5.18.0001	16/02/16	13/06/16	118
RTSum - 0010022-06.2014.5.18.0001	10/02/14	22/02/16	742
RTSum - 0010024-05.2016.5.18.0001	04/04/16	09/06/16	66
RTSum - 0010024-05.2016.5.18.0001	04/04/16	23/06/16	80
RTSum - 0010025-87.2016.5.18.0001	16/02/16	18/03/16	31
RTSum - 0010025-87.2016.5.18.0001	16/02/16	29/03/16	42
RTSum - 0010031-94.2016.5.18.0001	16/02/16	16/02/16	0
RTSum - 0010032-79.2016.5.18.0001	05/04/16	05/04/16	0
RTSum - 0010042-26.2016.5.18.0001	05/04/16	05/04/16	0
RTSum - 0010045-78.2016.5.18.0001	15/02/16	15/02/16	0
RTSum - 0010046-63.2016.5.18.0001	06/04/16	01/05/16	25
RTSum - 0010051-85.2016.5.18.0001	17/02/16	16/03/16	28
RTSum - 0010052-70.2016.5.18.0001	06/04/16	28/07/16	113

**Legenda:**

1ª Aud.: Data da primeira audiência que ocorrer, Inicial ou UNA;

Enc. da Instrução: Data da conclusão para proferir sentença;

Prazo: Quantidade de dias decorridos da 1ª aud. até o encerramento da instrução.





## PRAZO MÉDIO ENTRE A 1ª AUDIÊNCIA E O ENCERRAMENTO DA INSTRUÇÃO - 1ª VARA DO TRABALHO DE GOIÂNIA

### 1ª VARA DO TRABALHO DE GOIÂNIA

#### SUMARÍSSIMO

Qtd	Prazo Médio
677	78,29

Nr. Processo	1ª Aud.	nc. Instruçã	Prazo
RTSum - 0010052-70.2016.5.18.0001	06/04/16	04/08/16	120
RTSum - 0010056-10.2016.5.18.0001	06/04/16	06/04/16	0
RTSum - 0010057-92.2016.5.18.0001	19/02/16	19/02/16	0
RTSum - 0010060-81.2015.5.18.0001	11/06/15	08/09/16	455
RTSum - 0010062-17.2016.5.18.0001	06/04/16	21/09/16	168
RTSum - 0010062-17.2016.5.18.0001	06/04/16	01/11/16	209
RTSum - 0010063-02.2016.5.18.0001	19/02/16	23/03/16	33
RTSum - 0010063-02.2016.5.18.0001	19/02/16	04/04/16	45
RTSum - 0010066-54.2016.5.18.0001	07/04/16	15/04/16	8
RTSum - 0010066-54.2016.5.18.0001	07/04/16	21/04/16	14
RTSum - 0010067-39.2016.5.18.0001	19/02/16	13/09/16	207
RTSum - 0010068-24.2016.5.18.0001	07/04/16	07/04/16	0
RTSum - 0010068-92.2014.5.18.0001	05/02/14	18/02/16	743
RTSum - 0010069-09.2016.5.18.0001	23/02/16	23/03/16	29
RTSum - 0010071-76.2016.5.18.0001	23/02/16	23/02/16	0
RTSum - 0010079-53.2016.5.18.0001	23/02/16	23/02/16	0
RTSum - 0010082-08.2016.5.18.0001	30/03/16	05/09/16	159
RTSum - 0010082-08.2016.5.18.0001	30/03/16	20/09/16	174
RTSum - 0010083-90.2016.5.18.0001	23/02/16	29/07/16	157
RTSum - 0010086-45.2016.5.18.0001	11/04/16	18/04/16	7
RTSum - 0010086-45.2016.5.18.0001	11/04/16	27/04/16	16
RTSum - 0010088-15.2016.5.18.0001	11/04/16	09/05/16	28
RTSum - 0010091-67.2016.5.18.0001	23/02/16	11/03/16	17
RTSum - 0010097-74.2016.5.18.0001	23/02/16	23/02/16	0
RTSum - 0010099-44.2016.5.18.0001	29/02/16	07/09/16	191

**Legenda:**

1ª Aud.: Data da primeira audiência que ocorrer, Inicial ou UNA;

Enc. da Instrução: Data da conclusão para proferir sentença;

Prazo: Quantidade de dias decorridos da 1ª aud. até o encerramento da instrução.



## PRAZO MÉDIO ENTRE A 1ª AUDIÊNCIA E O ENCERRAMENTO DA INSTRUÇÃO - 1ª VARA DO TRABALHO DE GOIÂNIA

### 1ª VARA DO TRABALHO DE GOIÂNIA

#### SUMARÍSSIMO

Qtd	Prazo Médio
677	78,29

Nr. Processo	1ª Aud.	nc. Instruçã	Prazo
RTSum - 0010101-14.2016.5.18.0001	29/02/16	06/08/16	159
RTSum - 0010107-21.2016.5.18.0001	25/02/16	25/02/16	0
RTSum - 0010110-73.2016.5.18.0001	14/04/16	14/04/16	0
RTSum - 0010113-28.2016.5.18.0001	24/02/16	28/10/16	247
RTSum - 0010113-28.2016.5.18.0001	24/02/16	18/11/16	268
RTSum - 0010115-95.2016.5.18.0001	07/03/16	18/03/16	11
RTSum - 0010119-35.2016.5.18.0001	24/02/16	24/02/16	0
RTSum - 0010120-20.2016.5.18.0001	13/04/16	13/04/16	0
RTSum - 0010122-87.2016.5.18.0001	13/04/16	26/04/16	13
RTSum - 0010122-87.2016.5.18.0001	13/04/16	29/04/16	16
RTSum - 0010123-72.2016.5.18.0001	25/02/16	01/04/16	36
RTSum - 0010124-57.2016.5.18.0001	13/04/16	24/06/16	72
RTSum - 0010128-31.2015.5.18.0001	10/03/15	07/01/16	303
RTSum - 0010128-31.2015.5.18.0001	10/03/15	13/01/16	309
RTSum - 0010128-94.2016.5.18.0001	14/04/16	10/05/16	26
RTSum - 0010129-79.2016.5.18.0001	25/02/16	27/07/16	153
RTSum - 0010131-49.2016.5.18.0001	07/03/16	14/03/16	7
RTSum - 0010136-71.2016.5.18.0001	14/04/16	14/04/16	0
RTSum - 0010138-41.2016.5.18.0001	14/04/16	14/04/16	0
RTSum - 0010139-26.2016.5.18.0001	29/02/16	29/02/16	0
RTSum - 0010142-78.2016.5.18.0001	20/04/16	20/04/16	0
RTSum - 0010143-63.2016.5.18.0001	01/03/16	03/06/16	94
RTSum - 0010143-63.2016.5.18.0001	01/03/16	17/06/16	108
RTSum - 0010144-18.2016.5.18.0011	19/05/16	21/11/16	186
RTSum - 0010145-33.2016.5.18.0001	01/03/16	01/03/16	0

**Legenda:**

1ª Aud.: Data da primeira audiência que ocorrer, Inicial ou UNA;

Enc. da Instrução: Data da conclusão para proferir sentença;

Prazo: Quantidade de dias decorridos da 1ª aud. até o encerramento da instrução.



**PRAZO MÉDIO ENTRE A 1ª AUDIÊNCIA E O ENCERRAMENTO DA INSTRUÇÃO - 1ª VARA DO TRABALHO DE GOIÂNIA**

**1ª VARA DO TRABALHO DE GOIÂNIA**

**SUMARÍSSIMO**

Qtd	Prazo Médio
677	78,29

Nr. Processo	1ª Aud.	nc. Instruçã	Prazo
RTSum - 0010146-18.2016.5.18.0001	14/04/16	14/04/16	0
RTSum - 0010155-77.2016.5.18.0001	02/03/16	11/04/16	40
RTSum - 0010156-62.2016.5.18.0001	20/04/16	20/04/16	0
RTSum - 0010157-47.2016.5.18.0001	02/03/16	11/04/16	40
RTSum - 0010176-53.2016.5.18.0001	20/04/16	04/07/16	75
RTSum - 0010177-38.2016.5.18.0001	03/03/16	03/03/16	0
RTSum - 0010179-08.2016.5.18.0001	03/03/16	28/07/16	147
RTSum - 0010182-60.2016.5.18.0001	20/04/16	29/09/16	162
RTSum - 0010186-97.2016.5.18.0001	20/04/16	20/04/16	0
RTSum - 0010187-82.2016.5.18.0001	07/03/16	09/04/16	33
RTSum - 0010187-82.2016.5.18.0001	07/03/16	13/04/16	37
RTSum - 0010188-67.2016.5.18.0001	20/04/16	20/04/16	0
RTSum - 0010194-74.2016.5.18.0001	25/04/16	07/07/16	73
RTSum - 0010194-74.2016.5.18.0001	25/04/16	21/07/16	87
RTSum - 0010195-59.2016.5.18.0001	09/03/16	05/09/16	180
RTSum - 0010196-44.2016.5.18.0001	25/04/16	28/10/16	186
RTSum - 0010196-44.2016.5.18.0001	25/04/16	30/11/16	219
RTSum - 0010197-29.2016.5.18.0001	09/03/16	09/03/16	0
RTSum - 0010198-14.2016.5.18.0001	25/04/16	25/04/16	0
RTSum - 0010199-96.2016.5.18.0001	09/03/16	15/03/16	6
RTSum - 0010201-66.2016.5.18.0001	16/05/16	21/06/16	36
RTSum - 0010204-21.2016.5.18.0001	25/04/16	14/10/16	172
RTSum - 0010210-28.2016.5.18.0001	26/04/16	06/10/16	163
RTSum - 0010216-35.2016.5.18.0001	26/04/16	21/10/16	178
RTSum - 0010216-35.2016.5.18.0001	26/04/16	01/11/16	189

**Legenda:**

**1ª Aud.:** Data da primeira audiência que ocorrer, Inicial ou UNA;

**Enc. da Instrução:** Data da conclusão para proferir sentença;

**Prazo:** Quantidade de dias decorridos da 1ª aud. até o encerramento da instrução.



## PRAZO MÉDIO ENTRE A 1ª AUDIÊNCIA E O ENCERRAMENTO DA INSTRUÇÃO - 1ª VARA DO TRABALHO DE GOIÂNIA

### 1ª VARA DO TRABALHO DE GOIÂNIA

#### SUMARÍSSIMO

Qtd	Prazo Médio
677	78,29

Nr. Processo	1ª Aud.	nc. Instruçã	Prazo
RTSum - 0010219-87.2016.5.18.0001	04/04/16	04/04/16	0
RTSum - 0010224-12.2016.5.18.0001	20/04/16	20/04/16	0
RTSum - 0010225-94.2016.5.18.0001	04/04/16	28/10/16	207
RTSum - 0010225-94.2016.5.18.0001	04/04/16	18/11/16	228
RTSum - 0010227-64.2016.5.18.0001	04/04/16	04/04/16	0
RTSum - 0010228-49.2016.5.18.0001	27/04/16	10/10/16	166
RTSum - 0010230-19.2016.5.18.0001	28/04/16	28/10/16	183
RTSum - 0010230-19.2016.5.18.0001	28/04/16	14/12/16	230
RTSum - 0010231-04.2016.5.18.0001	03/03/16	22/06/16	111
RTSum - 0010232-86.2016.5.18.0001	27/04/16	07/07/16	71
RTSum - 0010232-86.2016.5.18.0001	27/04/16	22/07/16	86
RTSum - 0010237-11.2016.5.18.0001	09/03/16	09/03/16	0
RTSum - 0010241-48.2016.5.18.0001	14/03/16	14/03/16	0
RTSum - 0010242-33.2016.5.18.0001	27/04/16	12/05/16	15
RTSum - 0010244-03.2016.5.18.0001	27/04/16	27/04/16	0
RTSum - 0010245-85.2016.5.18.0001	14/03/16	14/03/16	0
RTSum - 0010246-70.2016.5.18.0001	27/04/16	28/10/16	184
RTSum - 0010246-70.2016.5.18.0001	27/04/16	18/11/16	205
RTSum - 0010253-62.2016.5.18.0001	16/03/16	06/05/16	51
RTSum - 0010257-02.2016.5.18.0001	16/03/16	31/05/16	76
RTSum - 0010258-84.2016.5.18.0001	28/04/16	28/04/16	0
RTSum - 0010261-73.2015.5.18.0001	25/03/15	29/03/16	370
RTSum - 0010261-73.2015.5.18.0001	25/03/15	05/04/16	377
RTSum - 0010265-76.2016.5.18.0001	14/03/16	21/11/16	252
RTSum - 0010271-83.2016.5.18.0001	18/03/16	18/03/16	0

**Legenda:**

1ª Aud.: Data da primeira audiência que ocorrer, Inicial ou UNA;

Enc. da Instrução: Data da conclusão para proferir sentença;

Prazo: Quantidade de dias decorridos da 1ª aud. até o encerramento da instrução.



## PRAZO MÉDIO ENTRE A 1ª AUDIÊNCIA E O ENCERRAMENTO DA INSTRUÇÃO - 1ª VARA DO TRABALHO DE GOIÂNIA

### 1ª VARA DO TRABALHO DE GOIÂNIA

#### SUMARÍSSIMO

Qtd	Prazo Médio
677	78,29

Nr. Processo	1ª Aud.	nc. Instruçã	Prazo
RTSum - 0010274-38.2016.5.18.0001	27/04/16	14/07/16	78
RTSum - 0010274-38.2016.5.18.0001	27/04/16	29/07/16	93
RTSum - 0010275-23.2016.5.18.0001	21/03/16	21/03/16	0
RTSum - 0010277-90.2016.5.18.0001	21/03/16	21/03/16	0
RTSum - 0010279-60.2016.5.18.0001	21/03/16	01/07/16	102
RTSum - 0010279-60.2016.5.18.0001	21/03/16	14/07/16	115
RTSum - 0010280-45.2016.5.18.0001	02/05/16	02/05/16	0
RTSum - 0010282-15.2016.5.18.0001	02/05/16	27/06/16	56
RTSum - 0010284-82.2016.5.18.0001	02/05/16	02/05/16	0
RTSum - 0010294-29.2016.5.18.0001	02/05/16	02/05/16	0
RTSum - 0010295-14.2016.5.18.0001	22/03/16	22/03/16	0
RTSum - 0010298-66.2016.5.18.0001	03/05/16	03/05/16	0
RTSum - 0010299-51.2016.5.18.0001	11/04/16	19/04/16	8
RTSum - 0010300-36.2016.5.18.0001	03/05/16	03/05/16	0
RTSum - 0010306-43.2016.5.18.0001	03/05/16	03/05/16	0
RTSum - 0010307-28.2016.5.18.0001	12/04/16	12/04/16	0
RTSum - 0010308-13.2016.5.18.0001	03/05/16	19/05/16	16
RTSum - 0010308-13.2016.5.18.0001	03/05/16	08/06/16	36
RTSum - 0010310-80.2016.5.18.0001	03/05/16	07/07/16	65
RTSum - 0010310-80.2016.5.18.0001	03/05/16	22/07/16	80
RTSum - 0010315-05.2016.5.18.0001	30/03/16	03/06/16	65
RTSum - 0010315-05.2016.5.18.0001	30/03/16	17/06/16	79
RTSum - 0010317-72.2016.5.18.0001	01/04/16	01/04/16	0
RTSum - 0010318-57.2016.5.18.0001	04/05/16	04/05/16	0
RTSum - 0010321-12.2016.5.18.0001	30/03/16	30/03/16	0

**Legenda:**

1ª Aud.: Data da primeira audiência que ocorrer, Inicial ou UNA;

Enc. da Instrução: Data da conclusão para proferir sentença;

Prazo: Quantidade de dias decorridos da 1ª aud. até o encerramento da instrução.



## PRAZO MÉDIO ENTRE A 1ª AUDIÊNCIA E O ENCERRAMENTO DA INSTRUÇÃO - 1ª VARA DO TRABALHO DE GOIÂNIA

### 1ª VARA DO TRABALHO DE GOIÂNIA

#### SUMARÍSSIMO

Qtd	Prazo Médio
677	78,29

Nr. Processo	1ª Aud.	nc. Instruçã	Prazo
RTSum - 0010323-79.2016.5.18.0001	30/03/16	30/03/16	0
RTSum - 0010325-49.2016.5.18.0001	01/04/16	04/08/16	125
RTSum - 0010331-56.2016.5.18.0001	05/04/16	18/04/16	13
RTSum - 0010332-90.2016.5.18.0017	14/06/16	14/06/16	0
RTSum - 0010333-26.2016.5.18.0001	05/04/16	05/04/16	0
RTSum - 0010335-93.2016.5.18.0001	05/04/16	05/04/16	0
RTSum - 0010337-63.2016.5.18.0001	05/04/16	05/04/16	0
RTSum - 0010345-40.2016.5.18.0001	06/04/16	16/08/16	132
RTSum - 0010349-77.2016.5.18.0001	06/04/16	09/06/16	64
RTSum - 0010349-77.2016.5.18.0001	06/04/16	20/06/16	75
RTSum - 0010350-62.2016.5.18.0001	05/05/16	26/10/16	174
RTSum - 0010350-96.2015.5.18.0001	09/04/15	28/01/16	294
RTSum - 0010353-17.2016.5.18.0001	06/04/16	31/08/16	147
RTSum - 0010355-84.2016.5.18.0001	08/04/16	08/04/16	0
RTSum - 0010360-09.2016.5.18.0001	10/05/16	07/11/16	181
RTSum - 0010362-76.2016.5.18.0001	10/05/16	19/07/16	70
RTSum - 0010362-76.2016.5.18.0001	10/05/16	26/07/16	77
RTSum - 0010365-31.2016.5.18.0001	08/04/16	23/08/16	137
RTSum - 0010366-16.2016.5.18.0001	10/05/16	10/05/16	0
RTSum - 0010369-68.2016.5.18.0001	06/04/16	06/04/16	0
RTSum - 0010373-08.2016.5.18.0001	08/04/16	26/08/16	140
RTSum - 0010373-08.2016.5.18.0001	08/04/16	06/09/16	151
RTSum - 0010378-30.2016.5.18.0001	11/05/16	11/05/16	0
RTSum - 0010388-74.2016.5.18.0001	07/04/16	07/04/16	0
RTSum - 0010397-36.2016.5.18.0001	13/04/16	03/05/16	20

**Legenda:**

1ª Aud.: Data da primeira audiência que ocorrer, Inicial ou UNA;

Enc. da Instrução: Data da conclusão para proferir sentença;

Prazo: Quantidade de dias decorridos da 1ª aud. até o encerramento da instrução.



## PRAZO MÉDIO ENTRE A 1ª AUDIÊNCIA E O ENCERRAMENTO DA INSTRUÇÃO - 1ª VARA DO TRABALHO DE GOIÂNIA

### 1ª VARA DO TRABALHO DE GOIÂNIA

#### SUMARÍSSIMO

Qtd	Prazo Médio
677	78,29

Nr. Processo	1ª Aud.	nc. Instruçã	Prazo
RTSum - 0010400-88.2016.5.18.0001	25/04/16	16/05/16	21
RTSum - 0010402-58.2016.5.18.0001	11/05/16	11/05/16	0
RTSum - 0010403-43.2016.5.18.0001	13/04/16	13/04/16	0
RTSum - 0010404-28.2016.5.18.0001	11/05/16	12/05/16	1
RTSum - 0010404-28.2016.5.18.0001	11/05/16	17/05/16	6
RTSum - 0010405-13.2016.5.18.0001	31/05/16	31/05/16	0
RTSum - 0010406-95.2016.5.18.0001	11/05/16	11/05/16	0
RTSum - 0010410-69.2015.5.18.0001	22/04/15	17/02/16	301
RTSum - 0010417-27.2016.5.18.0001	18/05/16	18/05/16	0
RTSum - 0010421-64.2016.5.18.0001	17/05/16	17/05/16	0
RTSum - 0010424-19.2016.5.18.0001	31/05/16	30/06/16	30
RTSum - 0010425-04.2016.5.18.0001	23/05/16	23/05/16	0
RTSum - 0010427-71.2016.5.18.0001	04/04/16	04/04/16	0
RTSum - 0010428-56.2016.5.18.0001	16/05/16	16/05/16	0
RTSum - 0010431-11.2016.5.18.0001	23/05/16	07/06/16	15
RTSum - 0010433-78.2016.5.18.0001	23/05/16	29/06/16	37
RTSum - 0010434-63.2016.5.18.0001	16/05/16	07/06/16	22
RTSum - 0010434-63.2016.5.18.0001	16/05/16	20/06/16	35
RTSum - 0010434-82.2015.5.18.0006	04/05/15	09/02/16	281
RTSum - 0010434-82.2015.5.18.0006	04/05/15	16/02/16	288
RTSum - 0010437-18.2016.5.18.0001	23/05/16	23/05/16	0
RTSum - 0010439-85.2016.5.18.0001	25/05/16	25/05/16	0
RTSum - 0010442-40.2016.5.18.0001	16/05/16	16/05/16	0
RTSum - 0010443-25.2016.5.18.0001	25/05/16	27/06/16	33
RTSum - 0010443-25.2016.5.18.0001	25/05/16	11/07/16	47

**Legenda:**

1ª Aud.: Data da primeira audiência que ocorrer, Inicial ou UNA;

Enc. da Instrução: Data da conclusão para proferir sentença;

Prazo: Quantidade de dias decorridos da 1ª aud. até o encerramento da instrução.



## PRAZO MÉDIO ENTRE A 1ª AUDIÊNCIA E O ENCERRAMENTO DA INSTRUÇÃO - 1ª VARA DO TRABALHO DE GOIÂNIA

### 1ª VARA DO TRABALHO DE GOIÂNIA

#### SUMARÍSSIMO

Qtd	Prazo Médio
677	78,29

Nr. Processo	1ª Aud.	nc. Instruçã	Prazo
RTSum - 0010444-44.2015.5.18.0001	29/04/15	22/03/16	328
RTSum - 0010453-69.2016.5.18.0001	25/05/16	29/06/16	35
RTSum - 0010453-69.2016.5.18.0001	25/05/16	14/07/16	50
RTSum - 0010453-85.2015.5.18.0007	21/05/15	17/02/16	272
RTSum - 0010455-39.2016.5.18.0001	31/05/16	31/05/16	0
RTSum - 0010459-76.2016.5.18.0001	31/05/16	31/05/16	0
RTSum - 0010460-95.2015.5.18.0001	04/05/15	16/02/16	288
RTSum - 0010467-53.2016.5.18.0001	01/06/16	08/07/16	37
RTSum - 0010467-53.2016.5.18.0001	01/06/16	29/07/16	58
RTSum - 0010471-90.2016.5.18.0001	01/06/16	01/06/16	0
RTSum - 0010473-60.2016.5.18.0001	01/06/16	01/06/16	0
RTSum - 0010474-45.2016.5.18.0001	17/05/16	31/05/16	14
RTSum - 0010477-97.2016.5.18.0001	01/06/16	01/06/16	0
RTSum - 0010479-67.2016.5.18.0001	01/06/16	01/06/16	0
RTSum - 0010483-07.2016.5.18.0001	11/04/16	11/04/16	0
RTSum - 0010485-74.2016.5.18.0001	02/06/16	02/06/16	0
RTSum - 0010486-59.2016.5.18.0001	18/05/16	03/08/16	77
RTSum - 0010491-81.2016.5.18.0001	02/06/16	02/06/16	0
RTSum - 0010491-94.2015.5.18.0008	11/05/15	04/02/16	269
RTSum - 0010495-21.2016.5.18.0001	02/06/16	02/06/16	0
RTSum - 0010496-06.2016.5.18.0001	18/05/16	18/05/16	0
RTSum - 0010497-88.2016.5.18.0001	02/06/16	02/06/16	0
RTSum - 0010499-58.2016.5.18.0001	07/06/16	07/06/16	0
RTSum - 0010503-95.2016.5.18.0001	07/06/16	07/06/16	0
RTSum - 0010505-65.2016.5.18.0001	07/06/16	07/06/16	0

**Legenda:**

1ª Aud.: Data da primeira audiência que ocorrer, Inicial ou UNA;

Enc. da Instrução: Data da conclusão para proferir sentença;

Prazo: Quantidade de dias decorridos da 1ª aud. até o encerramento da instrução.





## PRAZO MÉDIO ENTRE A 1ª AUDIÊNCIA E O ENCERRAMENTO DA INSTRUÇÃO - 1ª VARA DO TRABALHO DE GOIÂNIA

### 1ª VARA DO TRABALHO DE GOIÂNIA

#### SUMARÍSSIMO

Qtd	Prazo Médio
677	78,29

Nr. Processo	1ª Aud.	nc. Instruçã	Prazo
RTSum - 0010506-50.2016.5.18.0001	19/05/16	19/05/16	0
RTSum - 0010506-84.2015.5.18.0001	12/05/15	23/01/16	256
RTSum - 0010511-72.2016.5.18.0001	30/03/16	30/03/16	0
RTSum - 0010513-42.2016.5.18.0001	08/06/16	02/12/16	177
RTSum - 0010517-98.2015.5.18.0006	02/06/15	12/04/16	315
RTSum - 0010523-86.2016.5.18.0001	08/06/16	08/08/16	61
RTSum - 0010524-71.2016.5.18.0001	23/05/16	23/05/16	0
RTSum - 0010525-56.2016.5.18.0001	08/06/16	08/07/16	30
RTSum - 0010525-56.2016.5.18.0001	08/06/16	26/07/16	48
RTSum - 0010535-03.2016.5.18.0001	07/06/16	07/06/16	0
RTSum - 0010536-22.2015.5.18.0001	18/05/15	26/04/16	344
RTSum - 0010536-85.2016.5.18.0001	23/05/16	14/07/16	52
RTSum - 0010537-70.2016.5.18.0001	08/06/16	08/06/16	0
RTSum - 0010540-25.2016.5.18.0001	25/05/16	25/05/16	0
RTSum - 0010544-62.2016.5.18.0001	25/05/16	25/05/16	0
RTSum - 0010545-47.2016.5.18.0001	08/06/16	14/09/16	98
RTSum - 0010549-84.2016.5.18.0001	13/06/16	13/06/16	0
RTSum - 0010551-88.2015.5.18.0001	20/05/15	15/04/16	331
RTSum - 0010551-88.2015.5.18.0001	20/05/15	27/04/16	343
RTSum - 0010552-73.2015.5.18.0001	20/05/15	19/01/16	244
RTSum - 0010552-73.2015.5.18.0001	20/05/15	22/01/16	247
RTSum - 0010553-24.2016.5.18.0001	07/06/16	07/06/16	0
RTSum - 0010554-09.2016.5.18.0001	25/05/16	08/08/16	75
RTSum - 0010554-09.2016.5.18.0001	25/05/16	19/08/16	86
RTSum - 0010558-46.2016.5.18.0001	25/05/16	05/09/16	103

**Legenda:**

1ª Aud.: Data da primeira audiência que ocorrer, Inicial ou UNA;

Enc. da Instrução: Data da conclusão para proferir sentença;

Prazo: Quantidade de dias decorridos da 1ª aud. até o encerramento da instrução.



## PRAZO MÉDIO ENTRE A 1ª AUDIÊNCIA E O ENCERRAMENTO DA INSTRUÇÃO - 1ª VARA DO TRABALHO DE GOIÂNIA

### 1ª VARA DO TRABALHO DE GOIÂNIA

#### SUMARÍSSIMO

Qtd	Prazo Médio
677	78,29

Nr. Processo	1ª Aud.	nc. Instruçã	Prazo
RTSum - 0010558-46.2016.5.18.0001	25/05/16	16/09/16	114
RTSum - 0010569-75.2016.5.18.0001	12/07/16	12/07/16	0
RTSum - 0010571-79.2015.5.18.0001	26/05/15	08/01/16	227
RTSum - 0010571-79.2015.5.18.0001	26/05/15	15/01/16	234
RTSum - 0010572-30.2016.5.18.0001	31/05/16	31/05/16	0
RTSum - 0010574-97.2016.5.18.0001	01/06/16	14/12/16	196
RTSum - 0010580-07.2016.5.18.0001	01/06/16	01/06/16	0
RTSum - 0010582-74.2016.5.18.0001	01/06/16	01/12/16	183
RTSum - 0010586-14.2016.5.18.0001	01/06/16	01/06/16	0
RTSum - 0010589-66.2016.5.18.0001	16/06/16	17/11/16	154
RTSum - 0010598-28.2016.5.18.0001	02/06/16	02/06/16	0
RTSum - 0010599-13.2016.5.18.0001	16/06/16	16/06/16	0
RTSum - 0010600-95.2016.5.18.0001	30/05/16	30/05/16	0
RTSum - 0010602-02.2015.5.18.0001	01/06/15	09/06/16	374
RTSum - 0010602-65.2016.5.18.0001	02/06/16	29/09/16	119
RTSum - 0010602-65.2016.5.18.0001	02/06/16	05/10/16	125
RTSum - 0010603-50.2016.5.18.0001	20/06/16	13/08/16	54
RTSum - 0010604-69.2015.5.18.0001	01/06/15	01/12/16	549
RTSum - 0010608-72.2016.5.18.0001	02/06/16	02/06/16	0
RTSum - 0010609-57.2016.5.18.0001	27/06/16	27/06/16	0
RTSum - 0010611-27.2016.5.18.0001	27/06/16	29/08/16	63
RTSum - 0010612-12.2016.5.18.0001	14/06/16	14/06/16	0
RTSum - 0010615-64.2016.5.18.0001	17/05/16	25/11/16	192
RTSum - 0010623-41.2016.5.18.0001	21/06/16	07/07/16	16
RTSum - 0010631-70.2016.5.18.0016	12/07/16	12/07/16	0

**Legenda:**

1ª Aud.: Data da primeira audiência que ocorrer, Inicial ou UNA;

Enc. da Instrução: Data da conclusão para proferir sentença;

Prazo: Quantidade de dias decorridos da 1ª aud. até o encerramento da instrução.



## PRAZO MÉDIO ENTRE A 1ª AUDIÊNCIA E O ENCERRAMENTO DA INSTRUÇÃO - 1ª VARA DO TRABALHO DE GOIÂNIA

### 1ª VARA DO TRABALHO DE GOIÂNIA

#### SUMARÍSSIMO

Qtd	Prazo Médio
677	78,29

Nr. Processo	1ª Aud.	nc. Instruçã	Prazo
RTSum - 0010636-74.2015.5.18.0001	09/06/15	08/01/16	213
RTSum - 0010638-10.2016.5.18.0001	09/06/16	09/06/16	0
RTSum - 0010644-17.2016.5.18.0001	09/06/16	27/09/16	110
RTSum - 0010646-84.2016.5.18.0001	09/06/16	20/12/16	194
RTSum - 0010648-54.2016.5.18.0001	09/06/16	27/07/16	48
RTSum - 0010649-39.2016.5.18.0001	14/07/16	07/09/16	55
RTSum - 0010649-39.2016.5.18.0001	14/07/16	20/09/16	68
RTSum - 0010651-09.2016.5.18.0001	22/06/16	22/06/16	0
RTSum - 0010654-61.2016.5.18.0001	09/06/16	09/06/16	0
RTSum - 0010656-31.2016.5.18.0001	09/06/16	20/10/16	133
RTSum - 0010656-31.2016.5.18.0001	09/06/16	01/11/16	145
RTSum - 0010661-53.2016.5.18.0001	22/06/16	22/06/16	0
RTSum - 0010662-38.2016.5.18.0001	09/06/16	01/10/16	114
RTSum - 0010668-45.2016.5.18.0001	23/05/16	03/08/16	72
RTSum - 0010668-45.2016.5.18.0001	23/05/16	09/08/16	78
RTSum - 0010669-30.2016.5.18.0001	20/06/16	20/06/16	0
RTSum - 0010672-19.2015.5.18.0001	11/06/15	20/03/16	283
RTSum - 0010672-19.2015.5.18.0001	11/06/15	29/03/16	292
RTSum - 0010673-67.2016.5.18.0001	24/06/16	24/06/16	0
RTSum - 0010677-07.2016.5.18.0001	24/06/16	12/07/16	18
RTSum - 0010678-89.2016.5.18.0001	14/06/16	14/06/16	0
RTSum - 0010683-14.2016.5.18.0001	24/06/16	22/11/16	151
RTSum - 0010684-67.2014.5.18.0001	19/05/14	23/05/16	735
RTSum - 0010685-81.2016.5.18.0001	28/06/16	28/06/16	0
RTSum - 0010687-51.2016.5.18.0001	28/06/16	28/06/16	0

**Legenda:**

1ª Aud.: Data da primeira audiência que ocorrer, Inicial ou UNA;

Enc. da Instrução: Data da conclusão para proferir sentença;

Prazo: Quantidade de dias decorridos da 1ª aud. até o encerramento da instrução.



## PRAZO MÉDIO ENTRE A 1ª AUDIÊNCIA E O ENCERRAMENTO DA INSTRUÇÃO - 1ª VARA DO TRABALHO DE GOIÂNIA

### 1ª VARA DO TRABALHO DE GOIÂNIA

#### SUMARÍSSIMO

Qtd	Prazo Médio
677	78,29

Nr. Processo	1ª Aud.	nc. Instruçã	Prazo
RTSum - 0010689-21.2016.5.18.0001	28/06/16	29/08/16	62
RTSum - 0010693-58.2016.5.18.0001	28/06/16	28/06/16	0
RTSum - 0010696-13.2016.5.18.0001	15/06/16	15/06/16	0
RTSum - 0010703-05.2016.5.18.0001	29/06/16	24/08/16	56
RTSum - 0010705-72.2016.5.18.0001	29/06/16	30/08/16	62
RTSum - 0010706-57.2016.5.18.0001	16/06/16	15/12/16	182
RTSum - 0010706-91.2015.5.18.0001	30/09/15	10/05/16	223
RTSum - 0010708-27.2016.5.18.0001	16/06/16	12/07/16	26
RTSum - 0010710-94.2016.5.18.0001	16/06/16	16/06/16	0
RTSum - 0010711-79.2016.5.18.0001	29/06/16	29/06/16	0
RTSum - 0010713-49.2016.5.18.0001	31/05/16	31/05/16	0
RTSum - 0010714-34.2016.5.18.0001	16/06/16	28/10/16	134
RTSum - 0010714-34.2016.5.18.0001	16/06/16	01/12/16	168
RTSum - 0010719-56.2016.5.18.0001	30/06/16	30/06/16	0
RTSum - 0010720-75.2015.5.18.0001	23/09/15	05/02/16	135
RTSum - 0010726-48.2016.5.18.0001	29/06/16	20/10/16	113
RTSum - 0010726-82.2015.5.18.0001	02/10/15	11/02/16	132
RTSum - 0010730-85.2016.5.18.0001	21/06/16	31/10/16	132
RTSum - 0010730-85.2016.5.18.0001	21/06/16	21/11/16	153
RTSum - 0010731-07.2015.5.18.0001	30/09/15	05/05/16	218
RTSum - 0010731-07.2015.5.18.0001	30/09/15	11/05/16	224
RTSum - 0010732-55.2016.5.18.0001	21/06/16	21/06/16	0
RTSum - 0010734-25.2016.5.18.0001	21/06/16	21/06/16	0
RTSum - 0010736-29.2015.5.18.0001	29/10/15	11/05/16	195
RTSum - 0010737-77.2016.5.18.0001	06/07/16	06/07/16	0

**Legenda:**

1ª Aud.: Data da primeira audiência que ocorrer, Inicial ou UNA;

Enc. da Instrução: Data da conclusão para proferir sentença;

Prazo: Quantidade de dias decorridos da 1ª aud. até o encerramento da instrução.



## PRAZO MÉDIO ENTRE A 1ª AUDIÊNCIA E O ENCERRAMENTO DA INSTRUÇÃO - 1ª VARA DO TRABALHO DE GOIÂNIA

### 1ª VARA DO TRABALHO DE GOIÂNIA

#### SUMARÍSSIMO

Qtd	Prazo Médio
677	78,29

Nr. Processo	1ª Aud.	nc. Instruçã	Prazo
RTSum - 0010743-32.2016.5.18.0083	30/05/16	27/07/16	58
RTSum - 0010746-39.2016.5.18.0001	22/06/16	22/06/16	0
RTSum - 0010749-28.2015.5.18.0001	19/06/15	05/02/16	231
RTSum - 0010749-91.2016.5.18.0001	07/07/16	07/07/16	0
RTSum - 0010753-19.2016.5.18.0005	29/07/16	29/07/16	0
RTSum - 0010753-31.2016.5.18.0001	16/05/16	16/05/16	0
RTSum - 0010758-53.2016.5.18.0001	23/06/16	18/08/16	56
RTSum - 0010758-53.2016.5.18.0001	23/06/16	02/09/16	71
RTSum - 0010761-08.2016.5.18.0001	07/07/16	07/07/16	0
RTSum - 0010773-56.2015.5.18.0001	22/06/15	30/03/16	282
RTSum - 0010777-59.2016.5.18.0001	12/07/16	12/07/16	0
RTSum - 0010778-44.2016.5.18.0001	21/06/16	21/06/16	0
RTSum - 0010780-14.2016.5.18.0001	27/06/16	27/06/16	0
RTSum - 0010781-96.2016.5.18.0001	07/07/16	07/07/16	0
RTSum - 0010787-06.2016.5.18.0001	12/07/16	12/07/16	0
RTSum - 0010789-73.2016.5.18.0001	13/07/16	05/09/16	54
RTSum - 0010789-73.2016.5.18.0001	13/07/16	13/09/16	62
RTSum - 0010791-43.2016.5.18.0001	13/07/16	03/09/16	52
RTSum - 0010794-95.2016.5.18.0001	29/06/16	29/06/16	0
RTSum - 0010797-50.2016.5.18.0001	13/07/16	13/07/16	0
RTSum - 0010801-87.2016.5.18.0001	14/07/16	14/07/16	0
RTSum - 0010806-12.2016.5.18.0001	28/06/16	28/06/16	0
RTSum - 0010807-94.2016.5.18.0001	18/07/16	18/07/16	0
RTSum - 0010811-34.2016.5.18.0001	18/07/16	18/07/16	0
RTSum - 0010814-86.2016.5.18.0001	20/06/16	04/07/16	14

**Legenda:**

1ª Aud.: Data da primeira audiência que ocorrer, Inicial ou UNA;

Enc. da Instrução: Data da conclusão para proferir sentença;

Prazo: Quantidade de dias decorridos da 1ª aud. até o encerramento da instrução.



## PRAZO MÉDIO ENTRE A 1ª AUDIÊNCIA E O ENCERRAMENTO DA INSTRUÇÃO - 1ª VARA DO TRABALHO DE GOIÂNIA

### 1ª VARA DO TRABALHO DE GOIÂNIA

#### SUMARÍSSIMO

Qtd	Prazo Médio
677	78,29

Nr. Processo	1ª Aud.	nc. Instruçã	Prazo
RTSum - 0010819-11.2016.5.18.0001	18/07/16	07/09/16	51
RTSum - 0010819-11.2016.5.18.0001	18/07/16	19/09/16	63
RTSum - 0010820-93.2016.5.18.0001	29/06/16	05/07/16	6
RTSum - 0010822-63.2016.5.18.0001	30/06/16	05/07/16	5
RTSum - 0010823-48.2016.5.18.0001	18/07/16	27/10/16	101
RTSum - 0010823-48.2016.5.18.0001	18/07/16	21/11/16	126
RTSum - 0010824-33.2016.5.18.0001	30/06/16	30/06/16	0
RTSum - 0010825-18.2016.5.18.0001	18/07/16	18/07/16	0
RTSum - 0010826-03.2016.5.18.0001	30/06/16	30/06/16	0
RTSum - 0010828-70.2016.5.18.0001	14/06/16	14/06/16	0
RTSum - 0010832-10.2016.5.18.0001	30/06/16	10/08/16	41
RTSum - 0010846-91.2016.5.18.0001	14/06/16	23/06/16	9
RTSum - 0010848-61.2016.5.18.0001	30/06/16	30/06/16	0
RTSum - 0010863-30.2016.5.18.0001	29/07/16	29/07/16	0
RTSum - 0010864-15.2016.5.18.0001	05/07/16	05/07/16	0
RTSum - 0010867-04.2015.5.18.0001	01/07/15	01/02/16	215
RTSum - 0010870-22.2016.5.18.0001	11/07/16	11/07/16	0
RTSum - 0010871-07.2016.5.18.0001	29/06/16	29/06/16	0
RTSum - 0010872-89.2016.5.18.0001	05/07/16	05/07/16	0
RTSum - 0010876-29.2016.5.18.0001	05/07/16	05/07/16	0
RTSum - 0010877-14.2016.5.18.0001	06/08/16	22/08/16	16
RTSum - 0010878-96.2016.5.18.0001	06/07/16	21/07/16	15
RTSum - 0010878-96.2016.5.18.0001	06/07/16	04/08/16	29
RTSum - 0010879-81.2016.5.18.0001	06/08/16	06/08/16	0
RTSum - 0010880-03.2015.5.18.0001	02/07/15	23/06/16	357

**Legenda:**

1ª Aud.: Data da primeira audiência que ocorrer, Inicial ou UNA;

Enc. da Instrução: Data da conclusão para proferir sentença;

Prazo: Quantidade de dias decorridos da 1ª aud. até o encerramento da instrução.



## PRAZO MÉDIO ENTRE A 1ª AUDIÊNCIA E O ENCERRAMENTO DA INSTRUÇÃO - 1ª VARA DO TRABALHO DE GOIÂNIA

### 1ª VARA DO TRABALHO DE GOIÂNIA

#### SUMARÍSSIMO

Qtd	Prazo Médio
677	78,29

Nr. Processo	1ª Aud.	nc. Instruçã	Prazo
RTSum - 0010887-53.2015.5.18.0014	28/09/15	20/04/16	205
RTSum - 0010888-43.2016.5.18.0001	07/07/16	06/09/16	61
RTSum - 0010893-65.2016.5.18.0001	26/07/16	26/07/16	0
RTSum - 0010896-20.2016.5.18.0001	07/07/16	07/07/16	0
RTSum - 0010899-72.2016.5.18.0001	26/07/16	07/09/16	43
RTSum - 0010902-27.2016.5.18.0001	11/07/16	11/07/16	0
RTSum - 0010905-74.2015.5.18.0014	23/11/15	01/02/16	70
RTSum - 0010908-68.2015.5.18.0001	15/10/15	07/06/16	236
RTSum - 0010912-71.2016.5.18.0001	13/07/16	13/07/16	0
RTSum - 0010915-26.2016.5.18.0001	27/07/16	27/07/16	0
RTSum - 0010916-11.2016.5.18.0001	13/07/16	26/09/16	75
RTSum - 0010922-18.2016.5.18.0001	13/07/16	03/08/16	21
RTSum - 0010922-18.2016.5.18.0001	13/07/16	09/08/16	27
RTSum - 0010929-10.2016.5.18.0001	27/07/16	23/09/16	58
RTSum - 0010930-29.2015.5.18.0001	13/10/15	01/07/16	262
RTSum - 0010930-92.2016.5.18.0001	20/06/16	20/06/16	0
RTSum - 0010931-77.2016.5.18.0001	28/07/16	28/07/16	0
RTSum - 0010932-62.2016.5.18.0001	13/07/16	13/07/16	0
RTSum - 0010933-47.2016.5.18.0001	01/08/16	01/08/16	0
RTSum - 0010934-32.2016.5.18.0001	14/07/16	14/07/16	0
RTSum - 0010936-02.2016.5.18.0001	14/07/16	05/12/16	144
RTSum - 0010936-02.2016.5.18.0001	14/07/16	14/12/16	153
RTSum - 0010948-62.2016.5.18.0018	20/07/16	20/07/16	0
RTSum - 0010949-35.2015.5.18.0001	09/07/15	02/06/16	329
RTSum - 0010951-68.2016.5.18.0001	03/08/16	03/11/16	92

**Legenda:**

1ª Aud.: Data da primeira audiência que ocorrer, Inicial ou UNA;

Enc. da Instrução: Data da conclusão para proferir sentença;

Prazo: Quantidade de dias decorridos da 1ª aud. até o encerramento da instrução.



## PRAZO MÉDIO ENTRE A 1ª AUDIÊNCIA E O ENCERRAMENTO DA INSTRUÇÃO - 1ª VARA DO TRABALHO DE GOIÂNIA

### 1ª VARA DO TRABALHO DE GOIÂNIA

#### SUMARÍSSIMO

Qtd	Prazo Médio
677	78,29

Nr. Processo	1ª Aud.	nc. Instruça	Prazo
RTSum - 0010952-24.2014.5.18.0001	07/07/14	02/09/16	788
RTSum - 0010954-23.2016.5.18.0001	18/07/16	18/07/16	0
RTSum - 0010956-90.2016.5.18.0001	18/07/16	28/09/16	72
RTSum - 0010957-75.2016.5.18.0001	27/07/16	27/07/16	0
RTSum - 0010958-94.2015.5.18.0001	06/08/15	18/07/16	347
RTSum - 0010960-30.2016.5.18.0001	07/07/16	24/11/16	140
RTSum - 0010960-30.2016.5.18.0001	07/07/16	28/11/16	144
RTSum - 0010963-46.2016.5.18.0013	09/08/16	28/10/16	80
RTSum - 0010963-46.2016.5.18.0013	09/08/16	18/11/16	101
RTSum - 0010967-22.2016.5.18.0001	03/08/16	03/08/16	0
RTSum - 0010979-36.2016.5.18.0001	03/08/16	08/09/16	36
RTSum - 0010983-73.2016.5.18.0001	03/08/16	03/08/16	0
RTSum - 0010984-58.2016.5.18.0001	20/07/16	20/07/16	0
RTSum - 0010985-43.2016.5.18.0001	29/08/16	29/08/16	0
RTSum - 0010987-13.2016.5.18.0001	03/08/16	03/08/16	0
RTSum - 0010988-95.2016.5.18.0001	20/07/16	20/07/16	0
RTSum - 0010989-80.2016.5.18.0001	03/08/16	03/08/16	0
RTSum - 0010996-09.2015.5.18.0001	17/07/15	11/02/16	209
RTSum - 0010997-57.2016.5.18.0001	04/08/16	04/08/16	0
RTSum - 0010998-42.2016.5.18.0001	21/07/16	28/07/16	7
RTSum - 0010998-42.2016.5.18.0001	21/07/16	04/08/16	14
RTSum - 0010999-27.2016.5.18.0001	04/08/16	04/08/16	0
RTSum - 0011002-79.2016.5.18.0001	01/08/16	01/08/16	0
RTSum - 0011006-32.2015.5.18.0008	27/10/15	21/10/16	360
RTSum - 0011006-32.2015.5.18.0008	27/10/15	21/11/16	391

**Legenda:**

1ª Aud.: Data da primeira audiência que ocorrer, Inicial ou UNA;

Enc. da Instrução: Data da conclusão para proferir sentença;

Prazo: Quantidade de dias decorridos da 1ª aud. até o encerramento da instrução.





## PRAZO MÉDIO ENTRE A 1ª AUDIÊNCIA E O ENCERRAMENTO DA INSTRUÇÃO - 1ª VARA DO TRABALHO DE GOIÂNIA

### 1ª VARA DO TRABALHO DE GOIÂNIA

#### SUMARÍSSIMO

Qtd	Prazo Médio
677	78,29

Nr. Processo	1ª Aud.	nc. Instruçã	Prazo
RTSum - 0011016-63.2016.5.18.0001	15/08/16	15/08/16	0
RTSum - 0011017-48.2016.5.18.0001	03/08/16	03/08/16	0
RTSum - 0011020-03.2016.5.18.0001	21/07/16	29/10/16	100
RTSum - 0011020-03.2016.5.18.0001	21/07/16	21/11/16	123
RTSum - 0011020-22.2015.5.18.0006	26/11/15	11/02/16	77
RTSum - 0011027-29.2015.5.18.0001	24/07/15	22/06/16	334
RTSum - 0011028-14.2015.5.18.0001	29/10/15	11/05/16	195
RTSum - 0011047-83.2016.5.18.0001	19/10/16	19/10/16	0
RTSum - 0011058-15.2016.5.18.0001	28/07/16	05/08/16	8
RTSum - 0011058-15.2016.5.18.0001	28/07/16	22/08/16	25
RTSum - 0011059-97.2016.5.18.0001	16/08/16	16/08/16	0
RTSum - 0011060-82.2016.5.18.0001	28/07/16	28/07/16	0
RTSum - 0011061-67.2016.5.18.0001	16/08/16	16/08/16	0
RTSum - 0011063-37.2016.5.18.0001	16/08/16	10/11/16	86
RTSum - 0011064-22.2016.5.18.0001	28/07/16	02/09/16	36
RTSum - 0011064-22.2016.5.18.0001	28/07/16	14/09/16	48
RTSum - 0011067-74.2016.5.18.0001	17/08/16	10/11/16	85
RTSum - 0011067-74.2016.5.18.0001	17/08/16	25/11/16	100
RTSum - 0011076-36.2016.5.18.0001	01/08/16	06/10/16	66
RTSum - 0011076-36.2016.5.18.0001	01/08/16	11/10/16	71
RTSum - 0011077-21.2016.5.18.0001	17/08/16	17/08/16	0
RTSum - 0011077-55.2015.5.18.0001	29/07/15	16/03/16	231
RTSum - 0011079-25.2015.5.18.0001	29/07/15	08/01/16	163
RTSum - 0011079-88.2016.5.18.0001	17/08/16	22/08/16	5
RTSum - 0011080-10.2015.5.18.0001	29/07/15	04/08/16	372

**Legenda:**

1ª Aud.: Data da primeira audiência que ocorrer, Inicial ou UNA;

Enc. da Instrução: Data da conclusão para proferir sentença;

Prazo: Quantidade de dias decorridos da 1ª aud. até o encerramento da instrução.



## PRAZO MÉDIO ENTRE A 1ª AUDIÊNCIA E O ENCERRAMENTO DA INSTRUÇÃO - 1ª VARA DO TRABALHO DE GOIÂNIA

### 1ª VARA DO TRABALHO DE GOIÂNIA

#### SUMARÍSSIMO

Qtd	Prazo Médio
677	78,29

Nr. Processo	1ª Aud.	nc. Instruçã	Prazo
RTSum - 0011080-10.2015.5.18.0001	29/07/15	19/08/16	387
RTSum - 0011087-65.2016.5.18.0001	23/08/16	23/08/16	0
RTSum - 0011089-36.2015.5.18.0012	22/10/15	24/02/16	125
RTSum - 0011089-36.2015.5.18.0012	22/10/15	08/03/16	138
RTSum - 0011094-57.2016.5.18.0001	18/10/16	18/10/16	0
RTSum - 0011097-12.2016.5.18.0001	22/08/16	22/08/16	0
RTSum - 0011099-79.2016.5.18.0001	19/08/16	19/08/16	0
RTSum - 0011101-49.2016.5.18.0001	23/08/16	23/08/16	0
RTSum - 0011104-04.2016.5.18.0001	18/10/16	02/12/16	45
RTSum - 0011104-04.2016.5.18.0001	18/10/16	02/12/16	45
RTSum - 0011107-90.2015.5.18.0001	05/08/15	18/07/16	348
RTSum - 0011107-90.2015.5.18.0001	05/08/15	21/09/16	413
RTSum - 0011111-30.2015.5.18.0001	05/08/15	18/07/16	348
RTSum - 0011111-30.2015.5.18.0001	05/08/15	26/07/16	356
RTSum - 0011111-93.2016.5.18.0001	24/08/16	09/11/16	77
RTSum - 0011111-93.2016.5.18.0001	24/08/16	21/11/16	89
RTSum - 0011113-97.2015.5.18.0001	06/08/15	05/02/16	183
RTSum - 0011114-48.2016.5.18.0001	18/10/16	21/10/16	3
RTSum - 0011114-48.2016.5.18.0001	18/10/16	01/11/16	14
RTSum - 0011130-02.2016.5.18.0001	28/09/16	01/10/16	3
RTSum - 0011130-02.2016.5.18.0001	28/09/16	04/11/16	37
RTSum - 0011131-84.2016.5.18.0001	19/10/16	19/10/16	0
RTSum - 0011135-24.2016.5.18.0001	19/10/16	19/10/16	0
RTSum - 0011139-61.2016.5.18.0001	29/08/16	29/08/16	0
RTSum - 0011143-98.2016.5.18.0001	29/08/16	29/08/16	0

**Legenda:**

1ª Aud.: Data da primeira audiência que ocorrer, Inicial ou UNA;

Enc. da Instrução: Data da conclusão para proferir sentença;

Prazo: Quantidade de dias decorridos da 1ª aud. até o encerramento da instrução.



## PRAZO MÉDIO ENTRE A 1ª AUDIÊNCIA E O ENCERRAMENTO DA INSTRUÇÃO - 1ª VARA DO TRABALHO DE GOIÂNIA

### 1ª VARA DO TRABALHO DE GOIÂNIA

#### SUMARÍSSIMO

Qtd	Prazo Médio
677	78,29

Nr. Processo	1ª Aud.	nc. Instruçã	Prazo
RTSum - 0011145-68.2016.5.18.0001	29/08/16	29/08/16	0
RTSum - 0011146-53.2016.5.18.0001	01/10/16	01/10/16	0
RTSum - 0011147-38.2016.5.18.0001	29/08/16	30/11/16	93
RTSum - 0011148-23.2016.5.18.0001	10/08/16	10/08/16	0
RTSum - 0011153-45.2016.5.18.0001	22/08/16	22/08/16	0
RTSum - 0011161-22.2016.5.18.0001	30/08/16	30/08/16	0
RTSum - 0011168-14.2016.5.18.0001	09/08/16	21/09/16	43
RTSum - 0011170-81.2016.5.18.0001	10/08/16	10/08/16	0
RTSum - 0011177-73.2016.5.18.0001	31/08/16	29/11/16	90
RTSum - 0011181-13.2016.5.18.0001	01/09/16	22/11/16	82
RTSum - 0011183-80.2016.5.18.0001	01/09/16	19/10/16	48
RTSum - 0011185-50.2016.5.18.0001	01/09/16	01/09/16	0
RTSum - 0011188-05.2016.5.18.0001	28/09/16	28/09/16	0
RTSum - 0011194-12.2016.5.18.0001	29/09/16	29/09/16	0
RTSum - 0011196-16.2015.5.18.0001	29/10/15	17/02/16	111
RTSum - 0011197-64.2016.5.18.0001	05/09/16	05/09/16	0
RTSum - 0011199-68.2015.5.18.0001	17/02/16	22/03/16	34
RTSum - 0011207-09.2015.5.18.0013	29/10/15	19/05/16	203
RTSum - 0011211-48.2016.5.18.0001	06/09/16	06/09/16	0
RTSum - 0011217-55.2016.5.18.0001	08/09/16	13/12/16	96
RTSum - 0011221-41.2016.5.18.0018	27/10/16	27/10/16	0
RTSum - 0011231-73.2015.5.18.0001	03/09/15	23/05/16	263
RTSum - 0011232-58.2015.5.18.0001	23/11/15	20/05/16	179
RTSum - 0011233-09.2016.5.18.0001	24/08/16	24/08/16	0
RTSum - 0011234-91.2016.5.18.0001	22/09/16	22/10/16	30

**Legenda:**

1ª Aud.: Data da primeira audiência que ocorrer, Inicial ou UNA;

Enc. da Instrução: Data da conclusão para proferir sentença;

Prazo: Quantidade de dias decorridos da 1ª aud. até o encerramento da instrução.



## PRAZO MÉDIO ENTRE A 1ª AUDIÊNCIA E O ENCERRAMENTO DA INSTRUÇÃO - 1ª VARA DO TRABALHO DE GOIÂNIA

### 1ª VARA DO TRABALHO DE GOIÂNIA

#### SUMARÍSSIMO

Qtd	Prazo Médio
677	78,29

Nr. Processo	1ª Aud.	nc. Instruçã	Prazo
RTSum - 0011242-68.2016.5.18.0001	22/09/16	22/09/16	0
RTSum - 0011244-38.2016.5.18.0001	22/09/16	22/09/16	0
RTSum - 0011246-08.2016.5.18.0001	03/10/16	03/10/16	0
RTSum - 0011247-90.2016.5.18.0001	12/09/16	12/09/16	0
RTSum - 0011250-45.2016.5.18.0001	26/09/16	27/10/16	31
RTSum - 0011250-45.2016.5.18.0001	26/09/16	21/11/16	56
RTSum - 0011257-37.2016.5.18.0001	13/09/16	13/09/16	0
RTSum - 0011258-22.2016.5.18.0001	26/09/16	26/09/16	0
RTSum - 0011259-86.2016.5.18.0007	19/10/16	19/10/16	0
RTSum - 0011263-44.2016.5.18.0001	13/09/16	26/10/16	43
RTSum - 0011273-16.2015.5.18.0004	04/11/15	16/03/16	133
RTSum - 0011274-10.2015.5.18.0001	24/11/15	19/02/16	87
RTSum - 0011274-73.2016.5.18.0001	27/09/16	27/09/16	0
RTSum - 0011278-13.2016.5.18.0001	03/10/16	03/10/16	0
RTSum - 0011279-77.2015.5.18.0083	09/12/15	25/08/16	260
RTSum - 0011280-80.2016.5.18.0001	25/10/16	25/10/16	0
RTSum - 0011284-54.2015.5.18.0001	14/09/15	20/04/16	219
RTSum - 0011284-54.2015.5.18.0001	14/09/15	27/04/16	226
RTSum - 0011290-27.2016.5.18.0001	04/10/16	14/10/16	10
RTSum - 0011292-65.2014.5.18.0001	15/10/14	19/02/16	492
RTSum - 0011293-79.2016.5.18.0001	13/09/16	13/09/16	0
RTSum - 0011294-89.2015.5.18.0004	26/11/15	28/03/16	123
RTSum - 0011296-68.2015.5.18.0001	16/09/15	07/04/16	204
RTSum - 0011300-08.2015.5.18.0001	17/09/15	08/01/16	113
RTSum - 0011300-08.2015.5.18.0001	17/09/15	19/01/16	124

**Legenda:**

1ª Aud.: Data da primeira audiência que ocorrer, Inicial ou UNA;

Enc. da Instrução: Data da conclusão para proferir sentença;

Prazo: Quantidade de dias decorridos da 1ª aud. até o encerramento da instrução.



## PRAZO MÉDIO ENTRE A 1ª AUDIÊNCIA E O ENCERRAMENTO DA INSTRUÇÃO - 1ª VARA DO TRABALHO DE GOIÂNIA

### 1ª VARA DO TRABALHO DE GOIÂNIA

#### SUMARÍSSIMO

Qtd	Prazo Médio
677	78,29

Nr. Processo	1ª Aud.	nc. Instruçã	Prazo
RTSum - 0011301-56.2016.5.18.0001	14/09/16	25/11/16	72
RTSum - 0011305-93.2016.5.18.0001	14/09/16	14/09/16	0
RTSum - 0011306-15.2015.5.18.0001	17/09/15	05/05/16	231
RTSum - 0011306-15.2015.5.18.0001	17/09/15	09/05/16	235
RTSum - 0011313-70.2016.5.18.0001	25/10/16	25/10/16	0
RTSum - 0011316-25.2016.5.18.0001	05/10/16	04/11/16	30
RTSum - 0011319-77.2016.5.18.0001	25/10/16	25/10/16	0
RTSum - 0011328-39.2016.5.18.0001	06/10/16	24/11/16	49
RTSum - 0011328-39.2016.5.18.0001	06/10/16	30/11/16	55
RTSum - 0011329-24.2016.5.18.0001	26/10/16	26/10/16	0
RTSum - 0011330-43.2015.5.18.0001	23/09/15	05/05/16	225
RTSum - 0011330-43.2015.5.18.0001	23/09/15	11/05/16	231
RTSum - 0011337-98.2016.5.18.0001	26/10/16	26/10/16	0
RTSum - 0011338-20.2015.5.18.0001	24/09/15	20/04/16	209
RTSum - 0011339-05.2015.5.18.0001	16/11/15	15/01/16	60
RTSum - 0011339-68.2016.5.18.0001	27/10/16	13/11/16	17
RTSum - 0011340-53.2016.5.18.0001	26/09/16	26/09/16	0
RTSum - 0011341-38.2016.5.18.0001	27/10/16	27/10/16	0
RTSum - 0011343-08.2016.5.18.0001	24/11/16	24/11/16	0
RTSum - 0011345-75.2016.5.18.0001	27/10/16	27/10/16	0
RTSum - 0011346-60.2016.5.18.0001	10/10/16	10/10/16	0
RTSum - 0011352-67.2016.5.18.0001	13/10/16	13/10/16	0
RTSum - 0011353-52.2016.5.18.0001	27/10/16	27/10/16	0
RTSum - 0011357-89.2016.5.18.0001	03/11/16	10/11/16	7
RTSum - 0011360-78.2015.5.18.0001	03/12/15	05/02/16	64

**Legenda:**

1ª Aud.: Data da primeira audiência que ocorrer, Inicial ou UNA;

Enc. da Instrução: Data da conclusão para proferir sentença;

Prazo: Quantidade de dias decorridos da 1ª aud. até o encerramento da instrução.



## PRAZO MÉDIO ENTRE A 1ª AUDIÊNCIA E O ENCERRAMENTO DA INSTRUÇÃO - 1ª VARA DO TRABALHO DE GOIÂNIA

### 1ª VARA DO TRABALHO DE GOIÂNIA

#### SUMARÍSSIMO

Qtd	Prazo Médio
677	78,29

Nr. Processo	1ª Aud.	nc. Instruçã	Prazo
RTSum - 0011363-96.2016.5.18.0001	03/11/16	03/11/16	0
RTSum - 0011370-88.2016.5.18.0001	13/10/16	13/10/16	0
RTSum - 0011374-28.2016.5.18.0001	17/10/16	15/12/16	59
RTSum - 0011376-95.2016.5.18.0001	20/10/16	20/10/16	0
RTSum - 0011378-65.2016.5.18.0001	19/10/16	19/10/16	0
RTSum - 0011383-70.2015.5.18.0018	17/11/15	03/02/16	78
RTSum - 0011398-56.2016.5.18.0001	27/10/16	27/10/16	0
RTSum - 0011399-41.2016.5.18.0001	08/11/16	08/11/16	0
RTSum - 0011402-93.2016.5.18.0001	07/11/16	07/11/16	0
RTSum - 0011404-97.2015.5.18.0001	16/12/15	04/07/16	201
RTSum - 0011408-03.2016.5.18.0001	20/10/16	20/10/16	0
RTSum - 0011412-74.2015.5.18.0001	08/10/15	04/02/16	119
RTSum - 0011419-85.2014.5.18.0006	29/10/14	26/10/16	728
RTSum - 0011432-31.2016.5.18.0001	25/10/16	25/10/16	0
RTSum - 0011434-35.2015.5.18.0001	27/10/15	08/06/16	225
RTSum - 0011434-35.2015.5.18.0001	27/10/15	20/06/16	237
RTSum - 0011437-53.2016.5.18.0001	17/11/16	17/11/16	0
RTSum - 0011438-38.2016.5.18.0001	26/10/16	18/11/16	23
RTSum - 0011439-23.2016.5.18.0001	17/11/16	17/11/16	0
RTSum - 0011441-27.2015.5.18.0001	08/12/15	10/08/16	246
RTSum - 0011441-27.2015.5.18.0001	08/12/15	31/08/16	267
RTSum - 0011444-45.2016.5.18.0001	26/10/16	26/10/16	0
RTSum - 0011453-07.2016.5.18.0001	17/11/16	17/11/16	0
RTSum - 0011454-26.2015.5.18.0001	28/10/15	23/03/16	147
RTSum - 0011455-11.2015.5.18.0001	09/12/15	27/01/16	49

**Legenda:**

1ª Aud.: Data da primeira audiência que ocorrer, Inicial ou UNA;

Enc. da Instrução: Data da conclusão para proferir sentença;

Prazo: Quantidade de dias decorridos da 1ª aud. até o encerramento da instrução.



## PRAZO MÉDIO ENTRE A 1ª AUDIÊNCIA E O ENCERRAMENTO DA INSTRUÇÃO - 1ª VARA DO TRABALHO DE GOIÂNIA

### 1ª VARA DO TRABALHO DE GOIÂNIA

#### SUMARÍSSIMO

Qtd	Prazo Médio
677	78,29

Nr. Processo	1ª Aud.	nc. Instruçã	Prazo
RTSum - 0011460-33.2015.5.18.0001	09/11/15	19/07/16	253
RTSum - 0011460-33.2015.5.18.0001	09/11/15	29/07/16	263
RTSum - 0011461-81.2016.5.18.0001	20/10/16	20/10/16	0
RTSum - 0011468-10.2015.5.18.0001	09/11/15	20/12/16	407
RTSum - 0011471-28.2016.5.18.0001	17/10/16	17/10/16	0
RTSum - 0011476-84.2015.5.18.0001	10/11/15	26/01/16	77
RTSum - 0011479-05.2016.5.18.0001	20/10/16	20/10/16	0
RTSum - 0011495-56.2016.5.18.0001	12/12/16	12/12/16	0
RTSum - 0011502-19.2014.5.18.0001	29/01/15	26/01/16	362
RTSum - 0011502-82.2015.5.18.0001	11/11/15	30/05/16	201
RTSum - 0011509-74.2015.5.18.0001	14/10/15	21/03/16	159
RTSum - 0011509-74.2015.5.18.0001	14/10/15	29/03/16	167
RTSum - 0011516-32.2016.5.18.0001	18/11/16	18/11/16	0
RTSum - 0011516-66.2015.5.18.0001	14/11/15	15/01/16	62
RTSum - 0011519-84.2016.5.18.0001	23/11/16	23/11/16	0
RTSum - 0011520-40.2014.5.18.0001	28/01/15	06/05/16	464
RTSum - 0011522-73.2015.5.18.0001	14/11/15	31/05/16	199
RTSum - 0011524-09.2016.5.18.0001	09/11/16	09/11/16	0
RTSum - 0011530-50.2015.5.18.0001	09/11/15	13/07/16	247
RTSum - 0011532-88.2013.5.18.0001	04/12/13	19/02/16	807
RTSum - 0011534-87.2015.5.18.0001	18/11/15	28/01/16	71
RTSum - 0011536-57.2015.5.18.0001	30/11/15	01/02/16	63
RTSum - 0011541-45.2016.5.18.0001	28/11/16	28/11/16	0
RTSum - 0011554-44.2016.5.18.0001	16/11/16	16/11/16	0
RTSum - 0011562-55.2015.5.18.0001	24/11/15	16/02/16	84

**Legenda:**

1ª Aud.: Data da primeira audiência que ocorrer, Inicial ou UNA;

Enc. da Instrução: Data da conclusão para proferir sentença;

Prazo: Quantidade de dias decorridos da 1ª aud. até o encerramento da instrução.



## PRAZO MÉDIO ENTRE A 1ª AUDIÊNCIA E O ENCERRAMENTO DA INSTRUÇÃO - 1ª VARA DO TRABALHO DE GOIÂNIA

### 1ª VARA DO TRABALHO DE GOIÂNIA

#### SUMARÍSSIMO

Qtd	Prazo Médio
677	78,29

Nr. Processo	1ª Aud.	nc. Instruçã	Prazo
RTSum - 0011564-88.2016.5.18.0001	17/11/16	17/11/16	0
RTSum - 0011569-47.2015.5.18.0001	02/12/15	09/02/16	69
RTSum - 0011569-47.2015.5.18.0001	02/12/15	16/02/16	76
RTSum - 0011583-31.2015.5.18.0001	18/05/16	28/10/16	163
RTSum - 0011583-31.2015.5.18.0001	18/05/16	18/11/16	184
RTSum - 0011586-49.2016.5.18.0001	03/11/16	03/11/16	0
RTSum - 0011588-19.2016.5.18.0001	21/11/16	21/11/16	0
RTSum - 0011589-04.2016.5.18.0001	12/12/16	12/12/16	0
RTSum - 0011591-71.2016.5.18.0001	24/11/16	24/11/16	0
RTSum - 0011594-26.2016.5.18.0001	21/11/16	21/11/16	0
RTSum - 0011607-59.2015.5.18.0001	03/12/15	22/11/16	355
RTSum - 0011608-10.2016.5.18.0001	22/11/16	22/11/16	0
RTSum - 0011616-84.2016.5.18.0001	22/11/16	22/11/16	0
RTSum - 0011618-54.2016.5.18.0001	22/11/16	22/11/16	0
RTSum - 0011618-88.2015.5.18.0001	02/12/15	20/04/16	140
RTSum - 0011618-88.2015.5.18.0001	02/12/15	27/04/16	147
RTSum - 0011620-52.2015.5.18.0003	01/02/16	01/02/16	0
RTSum - 0011623-76.2016.5.18.0001	07/12/16	07/12/16	0
RTSum - 0011627-16.2016.5.18.0001	06/12/16	06/12/16	0
RTSum - 0011628-35.2015.5.18.0001	03/12/15	25/01/16	53
RTSum - 0011632-72.2015.5.18.0001	03/12/15	16/06/16	196
RTSum - 0011635-90.2016.5.18.0001	07/12/16	07/12/16	0
RTSum - 0011638-45.2016.5.18.0001	23/11/16	23/11/16	0
RTSum - 0011640-49.2015.5.18.0001	07/12/15	18/03/16	102
RTSum - 0011645-37.2016.5.18.0001	12/12/16	12/12/16	0

**Legenda:**

1ª Aud.: Data da primeira audiência que ocorrer, Inicial ou UNA;

Enc. da Instrução: Data da conclusão para proferir sentença;

Prazo: Quantidade de dias decorridos da 1ª aud. até o encerramento da instrução.





## PRAZO MÉDIO ENTRE A 1ª AUDIÊNCIA E O ENCERRAMENTO DA INSTRUÇÃO - 1ª VARA DO TRABALHO DE GOIÂNIA

### 1ª VARA DO TRABALHO DE GOIÂNIA

#### SUMARÍSSIMO

Qtd	Prazo Médio
677	78,29

Nr. Processo	1ª Aud.	nc. Instruçã	Prazo
RTSum - 0011646-56.2015.5.18.0001	08/12/15	16/02/16	70
RTSum - 0011648-26.2015.5.18.0001	08/12/15	01/10/16	298
RTSum - 0011648-26.2015.5.18.0001	08/12/15	11/10/16	308
RTSum - 0011654-33.2015.5.18.0001	08/12/15	23/03/16	106
RTSum - 0011661-25.2015.5.18.0001	14/12/15	26/01/16	43
RTSum - 0011663-92.2015.5.18.0001	03/12/15	26/01/16	54
RTSum - 0011665-62.2015.5.18.0001	16/11/15	12/02/16	88
RTSum - 0011667-95.2016.5.18.0001	14/12/16	14/12/16	0
RTSum - 0011668-80.2016.5.18.0001	28/11/16	28/11/16	0
RTSum - 0011669-65.2016.5.18.0001	14/12/16	14/12/16	0
RTSum - 0011672-20.2016.5.18.0001	28/11/16	28/11/16	0
RTSum - 0011674-87.2016.5.18.0001	28/11/16	28/11/16	0
RTSum - 0011675-09.2015.5.18.0001	27/11/15	30/11/16	369
RTSum - 0011675-09.2015.5.18.0001	27/11/15	12/12/16	381
RTSum - 0011681-79.2016.5.18.0001	12/12/16	12/12/16	0
RTSum - 0011684-34.2016.5.18.0001	29/11/16	29/11/16	0
RTSum - 0011685-19.2016.5.18.0001	15/12/16	15/12/16	0
RTSum - 0011688-71.2016.5.18.0001	29/11/16	29/11/16	0
RTSum - 0011690-75.2015.5.18.0001	10/12/15	30/06/16	203
RTSum - 0011704-25.2016.5.18.0001	29/11/16	29/11/16	0
RTSum - 0011714-06.2015.5.18.0001	16/12/15	04/07/16	201
RTSum - 0011715-88.2015.5.18.0001	02/12/15	26/01/16	55
RTSum - 0011716-73.2015.5.18.0001	16/12/15	25/08/16	253
RTSum - 0011719-28.2015.5.18.0001	28/01/16	14/07/16	168
RTSum - 0011719-28.2015.5.18.0001	28/01/16	29/07/16	183

**Legenda:**

1ª Aud.: Data da primeira audiência que ocorrer, Inicial ou UNA;

Enc. da Instrução: Data da conclusão para proferir sentença;

Prazo: Quantidade de dias decorridos da 1ª aud. até o encerramento da instrução.



## PRAZO MÉDIO ENTRE A 1ª AUDIÊNCIA E O ENCERRAMENTO DA INSTRUÇÃO - 1ª VARA DO TRABALHO DE GOIÂNIA

### 1ª VARA DO TRABALHO DE GOIÂNIA

#### SUMARÍSSIMO

Qtd	Prazo Médio
677	78,29

Nr. Processo	1ª Aud.	nc. Instruçã	Prazo
RTSum - 0011729-38.2016.5.18.0001	11/11/16	11/11/16	0
RTSum - 0011735-79.2015.5.18.0001	24/11/15	19/08/16	269
RTSum - 0011739-82.2016.5.18.0001	11/11/16	11/11/16	0
RTSum - 0011740-04.2015.5.18.0001	16/12/15	17/02/16	63
RTSum - 0011742-37.2016.5.18.0001	01/12/16	08/12/16	7
RTSum - 0011742-71.2015.5.18.0001	17/12/15	19/07/16	215
RTSum - 0011743-22.2016.5.18.0001	11/11/16	11/11/16	0
RTSum - 0011748-69.2015.5.18.0004	03/12/15	15/06/16	195
RTSum - 0011751-33.2015.5.18.0001	01/12/15	01/02/16	62
RTSum - 0011751-33.2015.5.18.0001	01/12/15	24/02/16	85
RTSum - 0011756-55.2015.5.18.0001	20/11/15	17/02/16	89
RTSum - 0011765-80.2016.5.18.0001	11/11/16	11/11/16	0
RTSum - 0011775-61.2015.5.18.0001	03/12/15	03/03/16	91
RTSum - 0011786-90.2015.5.18.0001	27/11/15	19/01/16	53
RTSum - 0011786-90.2015.5.18.0001	27/11/15	25/01/16	59
RTSum - 0011787-41.2016.5.18.0001	11/11/16	11/11/16	0
RTSum - 0011787-75.2015.5.18.0001	07/12/15	10/08/16	247
RTSum - 0011804-77.2016.5.18.0001	14/12/16	14/12/16	0
RTSum - 0011805-57.2015.5.18.0014	28/01/16	28/01/16	0
RTSum - 0011810-84.2016.5.18.0001	15/12/16	15/12/16	0
RTSum - 0011815-43.2015.5.18.0001	08/12/15	02/03/16	85
RTSum - 0011815-43.2015.5.18.0001	08/12/15	04/03/16	87
RTSum - 0011821-50.2015.5.18.0001	08/12/15	27/06/16	202
RTSum - 0011822-35.2015.5.18.0001	27/11/15	19/01/16	53
RTSum - 0011822-35.2015.5.18.0001	27/11/15	25/01/16	59

**Legenda:**

1ª Aud.: Data da primeira audiência que ocorrer, Inicial ou UNA;

Enc. da Instrução: Data da conclusão para proferir sentença;

Prazo: Quantidade de dias decorridos da 1ª aud. até o encerramento da instrução.



## PRAZO MÉDIO ENTRE A 1ª AUDIÊNCIA E O ENCERRAMENTO DA INSTRUÇÃO - 1ª VARA DO TRABALHO DE GOIÂNIA

### 1ª VARA DO TRABALHO DE GOIÂNIA

#### SUMARÍSSIMO

Qtd	Prazo Médio
677	78,29

Nr. Processo	1ª Aud.	nc. Instruçã	Prazo
RTSum - 0011832-79.2015.5.18.0001	11/02/16	07/04/16	56
RTSum - 0011832-79.2015.5.18.0001	11/02/16	13/04/16	62
RTSum - 0011854-06.2016.5.18.0001	21/11/16	21/11/16	0
RTSum - 0011859-50.2015.5.18.0005	17/02/16	17/02/16	0
RTSum - 0011862-80.2016.5.18.0001	18/11/16	18/11/16	0
RTSum - 0011866-54.2015.5.18.0001	21/01/16	21/01/16	0
RTSum - 0011870-91.2015.5.18.0001	21/01/16	21/01/16	0
RTSum - 0011871-76.2015.5.18.0001	16/12/15	10/11/16	330
RTSum - 0011871-76.2015.5.18.0001	16/12/15	25/11/16	345
RTSum - 0011872-37.2015.5.18.0009	28/01/16	28/01/16	0
RTSum - 0011873-12.2016.5.18.0001	11/11/16	25/11/16	14
RTSum - 0011873-12.2016.5.18.0001	11/11/16	01/12/16	20
RTSum - 0011874-31.2015.5.18.0001	21/01/16	03/08/16	195
RTSum - 0011874-31.2015.5.18.0001	21/01/16	09/09/16	232
RTSum - 0011881-86.2016.5.18.0001	11/11/16	11/11/16	0
RTSum - 0011882-08.2015.5.18.0001	25/01/16	25/01/16	0
RTSum - 0011884-41.2016.5.18.0001	02/12/16	02/12/16	0
RTSum - 0011885-26.2016.5.18.0001	11/11/16	11/11/16	0
RTSum - 0011888-15.2015.5.18.0001	26/01/16	26/01/16	0
RTSum - 0011890-82.2015.5.18.0001	26/01/16	20/07/16	176
RTSum - 0011892-52.2015.5.18.0001	26/01/16	20/07/16	176
RTSum - 0011898-25.2016.5.18.0001	18/11/16	18/11/16	0
RTSum - 0011903-47.2016.5.18.0001	11/11/16	11/11/16	0
RTSum - 0011905-17.2016.5.18.0001	11/11/16	11/11/16	0
RTSum - 0011907-21.2015.5.18.0001	17/12/15	23/02/16	68

**Legenda:**

1ª Aud.: Data da primeira audiência que ocorrer, Inicial ou UNA;

Enc. da Instrução: Data da conclusão para proferir sentença;

Prazo: Quantidade de dias decorridos da 1ª aud. até o encerramento da instrução.



## PRAZO MÉDIO ENTRE A 1ª AUDIÊNCIA E O ENCERRAMENTO DA INSTRUÇÃO - 1ª VARA DO TRABALHO DE GOIÂNIA

### 1ª VARA DO TRABALHO DE GOIÂNIA

#### SUMARÍSSIMO

Qtd	Prazo Médio
677	78,29

Nr. Processo	1ª Aud.	nc. Instruçã	Prazo
RTSum - 0011907-21.2015.5.18.0001	17/12/15	02/03/16	76
RTSum - 0011908-06.2015.5.18.0001	27/01/16	27/01/16	0
RTSum - 0011913-28.2015.5.18.0001	21/01/16	16/02/16	26
RTSum - 0011914-13.2015.5.18.0001	21/01/16	01/07/16	162
RTSum - 0011914-13.2015.5.18.0001	21/01/16	11/07/16	172
RTSum - 0011915-95.2015.5.18.0001	21/01/16	27/05/16	127
RTSum - 0011915-95.2015.5.18.0001	21/01/16	02/06/16	133
RTSum - 0011915-95.2015.5.18.0001	21/01/16	02/06/16	133
RTSum - 0011920-54.2014.5.18.0001	22/01/15	26/08/16	582
RTSum - 0011921-68.2016.5.18.0001	11/11/16	11/11/16	0
RTSum - 0011922-53.2016.5.18.0001	02/12/16	08/12/16	6
RTSum - 0011924-57.2015.5.18.0001	28/01/16	17/05/16	110
RTSum - 0011925-42.2015.5.18.0001	25/01/16	25/01/16	0
RTSum - 0011926-27.2015.5.18.0001	02/02/16	02/02/16	0
RTSum - 0011927-75.2016.5.18.0001	25/11/16	25/11/16	0
RTSum - 0011929-45.2016.5.18.0001	10/11/16	10/11/16	0
RTSum - 0011931-25.2015.5.18.0009	28/01/16	28/01/16	0
RTSum - 0011931-49.2015.5.18.0001	25/01/16	25/01/16	0
RTSum - 0011933-19.2015.5.18.0001	25/01/16	25/01/16	0
RTSum - 0011934-04.2015.5.18.0001	03/02/16	03/02/16	0
RTSum - 0011935-86.2015.5.18.0001	25/01/16	25/01/16	0
RTSum - 0011937-22.2016.5.18.0001	11/11/16	11/11/16	0
RTSum - 0011939-26.2015.5.18.0001	25/01/16	25/01/16	0
RTSum - 0011941-59.2016.5.18.0001	11/11/16	11/11/16	0
RTSum - 0011943-29.2016.5.18.0001	11/11/16	11/11/16	0

**Legenda:**

1ª Aud.: Data da primeira audiência que ocorrer, Inicial ou UNA;

Enc. da Instrução: Data da conclusão para proferir sentença;

Prazo: Quantidade de dias decorridos da 1ª aud. até o encerramento da instrução.



## PRAZO MÉDIO ENTRE A 1ª AUDIÊNCIA E O ENCERRAMENTO DA INSTRUÇÃO - 1ª VARA DO TRABALHO DE GOIÂNIA

### 1ª VARA DO TRABALHO DE GOIÂNIA

#### SUMARÍSSIMO

Qtd	Prazo Médio
677	78,29

Nr. Processo	1ª Aud.	nc. Instruçã	Prazo
RTSum - 0011947-03.2015.5.18.0001	26/01/16	26/01/16	0
RTSum - 0011949-36.2016.5.18.0001	25/11/16	25/11/16	0
RTSum - 0011950-55.2015.5.18.0001	11/02/16	23/05/16	102
RTSum - 0011952-25.2015.5.18.0001	11/02/16	11/02/16	0
RTSum - 0011956-11.2015.5.18.0018	11/02/16	04/08/16	175
RTSum - 0011959-17.2015.5.18.0001	27/01/16	27/01/16	0
RTSum - 0011959-80.2016.5.18.0001	25/11/16	25/11/16	0
RTSum - 0011966-09.2015.5.18.0001	03/02/16	03/02/16	0
RTSum - 0011967-57.2016.5.18.0001	25/11/16	25/11/16	0
RTSum - 0011971-31.2015.5.18.0001	27/01/16	27/01/16	0
RTSum - 0011972-16.2015.5.18.0001	16/03/16	07/09/16	175
RTSum - 0011973-98.2015.5.18.0001	27/01/16	27/01/16	0
RTSum - 0011975-68.2015.5.18.0001	28/01/16	28/01/16	0
RTSum - 0011978-86.2016.5.18.0001	18/11/16	18/11/16	0
RTSum - 0011981-75.2015.5.18.0001	01/02/16	05/09/16	217
RTSum - 0011981-75.2015.5.18.0001	01/02/16	16/09/16	228
RTSum - 0011983-45.2015.5.18.0001	01/02/16	01/02/16	0
RTSum - 0011984-30.2015.5.18.0001	17/03/16	18/08/16	154
RTSum - 0011984-30.2015.5.18.0001	17/03/16	31/08/16	167
RTSum - 0011984-30.2015.5.18.0001	17/03/16	01/09/16	168
RTSum - 0011985-78.2016.5.18.0001	16/12/16	16/12/16	0
RTSum - 0011986-97.2015.5.18.0001	17/03/16	20/04/16	34
RTSum - 0011986-97.2015.5.18.0001	17/03/16	06/05/16	50
RTSum - 0011992-07.2015.5.18.0001	21/03/16	21/03/16	0
RTSum - 0011994-74.2015.5.18.0001	21/03/16	21/03/16	0

**Legenda:**

1ª Aud.: Data da primeira audiência que ocorrer, Inicial ou UNA;

Enc. da Instrução: Data da conclusão para proferir sentença;

Prazo: Quantidade de dias decorridos da 1ª aud. até o encerramento da instrução.



## PRAZO MÉDIO ENTRE A 1ª AUDIÊNCIA E O ENCERRAMENTO DA INSTRUÇÃO - 1ª VARA DO TRABALHO DE GOIÂNIA

### 1ª VARA DO TRABALHO DE GOIÂNIA

#### SUMARÍSSIMO

Qtd	Prazo Médio
677	78,29

Nr. Processo	1ª Aud.	nc. Instruçã	Prazo
RTSum - 0011997-08.2015.5.18.0008	28/01/16	28/01/16	0
RTSum - 0011999-96.2015.5.18.0001	02/02/16	02/02/16	0
RTSum - 0012002-17.2016.5.18.0001	25/11/16	25/11/16	0
RTSum - 0012004-84.2016.5.18.0001	02/12/16	13/12/16	11
RTSum - 0012005-06.2015.5.18.0001	02/02/16	02/02/16	0
RTSum - 0012010-91.2016.5.18.0001	02/12/16	02/12/16	0
RTSum - 0012011-13.2015.5.18.0001	02/02/16	09/06/16	128
RTSum - 0012011-76.2016.5.18.0001	25/11/16	25/11/16	0
RTSum - 0012016-35.2015.5.18.0001	28/03/16	26/04/16	29
RTSum - 0012016-35.2015.5.18.0001	28/03/16	27/04/16	30
RTSum - 0012017-20.2015.5.18.0001	03/02/16	03/02/16	0
RTSum - 0012018-68.2016.5.18.0001	02/12/16	02/12/16	0
RTSum - 0012019-87.2015.5.18.0001	03/02/16	14/09/16	224
RTSum - 0012019-87.2015.5.18.0001	03/02/16	27/09/16	237
RTSum - 0012023-27.2015.5.18.0001	04/02/16	04/02/16	0
RTSum - 0012024-12.2015.5.18.0001	28/03/16	18/04/16	21
RTSum - 0012025-94.2015.5.18.0001	04/02/16	04/02/16	0
RTSum - 0012031-50.2015.5.18.0018	04/02/16	04/02/16	0
RTSum - 0012033-37.2016.5.18.0001	16/12/16	16/12/16	0
RTSum - 0012034-56.2015.5.18.0001	29/03/16	29/03/16	0
RTSum - 0012035-07.2016.5.18.0001	16/12/16	16/12/16	0
RTSum - 0012035-29.2015.5.18.0005	26/01/16	26/01/16	0
RTSum - 0012037-11.2015.5.18.0001	11/02/16	11/02/16	0
RTSum - 0012039-78.2015.5.18.0001	11/02/16	18/03/16	36
RTSum - 0012043-18.2015.5.18.0001	11/02/16	29/03/16	47

**Legenda:**

1ª Aud.: Data da primeira audiência que ocorrer, Inicial ou UNA;

Enc. da Instrução: Data da conclusão para proferir sentença;

Prazo: Quantidade de dias decorridos da 1ª aud. até o encerramento da instrução.



## PRAZO MÉDIO ENTRE A 1ª AUDIÊNCIA E O ENCERRAMENTO DA INSTRUÇÃO - 1ª VARA DO TRABALHO DE GOIÂNIA

### 1ª VARA DO TRABALHO DE GOIÂNIA

#### SUMARÍSSIMO

Qtd	Prazo Médio
677	78,29

Nr. Processo	1ª Aud.	nc. Instruçã	Prazo
RTSum - 0012048-06.2016.5.18.0001	02/12/16	02/12/16	0
RTSum - 0012048-40.2015.5.18.0001	30/03/16	20/06/16	82
RTSum - 0012050-10.2015.5.18.0001	30/03/16	16/09/16	170
RTSum - 0012050-10.2015.5.18.0001	30/03/16	27/09/16	181
RTSum - 0012053-62.2015.5.18.0001	15/02/16	16/03/16	30
RTSum - 0012054-13.2016.5.18.0001	02/12/16	02/12/16	0
RTSum - 0012056-17.2015.5.18.0001	30/03/16	16/08/16	139
RTSum - 0012057-65.2016.5.18.0001	16/12/16	16/12/16	0
RTSum - 0012073-19.2016.5.18.0001	16/12/16	16/12/16	0
RTSum - 0012081-93.2016.5.18.0001	16/12/16	16/12/16	0
RTSum - 0012085-49.2015.5.18.0007	16/02/16	16/02/16	0
RTSum - 0012093-10.2016.5.18.0001	16/12/16	16/12/16	0
RTSum - 0012101-94.2015.5.18.0009	17/02/16	16/03/16	28
RTSum - 0012152-17.2015.5.18.0006	07/04/16	23/06/16	77

**Legenda:**

1ª Aud.: Data da primeira audiência que ocorrer, Inicial ou UNA;

Enc. da Instrução: Data da conclusão para proferir sentença;

Prazo: Quantidade de dias decorridos da 1ª aud. até o encerramento da instrução.



## PRAZO MÉDIO ENTRE A 1ª AUDIÊNCIA E O ENCERRAMENTO DA INSTRUÇÃO - 1ª VARA DO TRABALHO DE GOIÂNIA

Data do encerramento da instrução entre 1/1/2016 e 31/12/2016 23:59:59

### Sem magistrado

#### SUMARÍSSIMO

Qtd	Prazo Médio
677	78,29

Nr. Processo	1ª Aud.	Enc. Instrução.	Prazo
RTSum - 0010001-11.2016.5.18.0017	01/04/16	01/04/16	0
RTSum - 0010001-59.2016.5.18.0001	23/02/16	23/02/16	0
RTSum - 0010002-23.2016.5.18.0008	25/07/16	06/10/16	73
RTSum - 0010004-48.2015.5.18.0001	25/02/15	08/04/16	408
RTSum - 0010010-21.2016.5.18.0001	31/03/16	31/03/16	0
RTSum - 0010011-06.2016.5.18.0001	15/02/16	15/02/16	0
RTSum - 0010013-73.2016.5.18.0001	15/02/16	11/03/16	25
RTSum - 0010020-65.2016.5.18.0001	03/03/16	03/03/16	0
RTSum - 0010021-50.2016.5.18.0001	16/02/16	02/06/16	107
RTSum - 0010021-50.2016.5.18.0001	16/02/16	13/06/16	118
RTSum - 0010022-06.2014.5.18.0001	10/02/14	22/02/16	742
RTSum - 0010024-05.2016.5.18.0001	04/04/16	09/06/16	66
RTSum - 0010024-05.2016.5.18.0001	04/04/16	23/06/16	80
RTSum - 0010025-87.2016.5.18.0001	16/02/16	18/03/16	31
RTSum - 0010025-87.2016.5.18.0001	16/02/16	29/03/16	42
RTSum - 0010031-94.2016.5.18.0001	16/02/16	16/02/16	0
RTSum - 0010032-79.2016.5.18.0001	05/04/16	05/04/16	0
RTSum - 0010042-26.2016.5.18.0001	05/04/16	05/04/16	0
RTSum - 0010045-78.2016.5.18.0001	15/02/16	15/02/16	0
RTSum - 0010046-63.2016.5.18.0001	06/04/16	01/05/16	25
RTSum - 0010051-85.2016.5.18.0001	17/02/16	16/03/16	28

**Legenda:**

**1ª Aud.:** Data da primeira audiência que ocorrer, Inicial ou UNA;

**Enc. da Instrução:** Data da conclusão para proferir sentença;

**Prazo:** Quantidade de dias decorridos da 1ª aud. até o encerramento da instrução.





## PRAZO MÉDIO ENTRE A 1ª AUDIÊNCIA E O ENCERRAMENTO DA INSTRUÇÃO - 1ª VARA DO TRABALHO DE GOIÂNIA

### Sem magistrado

#### SUMARÍSSIMO

Qtd	Prazo Médio
677	78,29

Nr. Processo	1ª Aud.	Enc. Instrução.	Prazo
RTSum - 0010052-70.2016.5.18.0001	06/04/16	28/07/16	113
RTSum - 0010052-70.2016.5.18.0001	06/04/16	04/08/16	120
RTSum - 0010056-10.2016.5.18.0001	06/04/16	06/04/16	0
RTSum - 0010057-92.2016.5.18.0001	19/02/16	19/02/16	0
RTSum - 0010060-81.2015.5.18.0001	11/06/15	08/09/16	455
RTSum - 0010062-17.2016.5.18.0001	06/04/16	21/09/16	168
RTSum - 0010062-17.2016.5.18.0001	06/04/16	01/11/16	209
RTSum - 0010063-02.2016.5.18.0001	19/02/16	23/03/16	33
RTSum - 0010063-02.2016.5.18.0001	19/02/16	04/04/16	45
RTSum - 0010066-54.2016.5.18.0001	07/04/16	15/04/16	8
RTSum - 0010066-54.2016.5.18.0001	07/04/16	21/04/16	14
RTSum - 0010067-39.2016.5.18.0001	19/02/16	13/09/16	207
RTSum - 0010068-24.2016.5.18.0001	07/04/16	07/04/16	0
RTSum - 0010068-92.2014.5.18.0001	05/02/14	18/02/16	743
RTSum - 0010069-09.2016.5.18.0001	23/02/16	23/03/16	29
RTSum - 0010071-76.2016.5.18.0001	23/02/16	23/02/16	0
RTSum - 0010079-53.2016.5.18.0001	23/02/16	23/02/16	0
RTSum - 0010082-08.2016.5.18.0001	30/03/16	05/09/16	159
RTSum - 0010082-08.2016.5.18.0001	30/03/16	20/09/16	174
RTSum - 0010083-90.2016.5.18.0001	23/02/16	29/07/16	157
RTSum - 0010086-45.2016.5.18.0001	11/04/16	18/04/16	7
RTSum - 0010086-45.2016.5.18.0001	11/04/16	27/04/16	16
RTSum - 0010088-15.2016.5.18.0001	11/04/16	09/05/16	28
RTSum - 0010091-67.2016.5.18.0001	23/02/16	11/03/16	17

**Legenda:**  
1ª Aud.: Data da primeira audiência que ocorrer, Inicial ou UNA;  
Enc. da Instrução: Data da conclusão para proferir sentença;  
Prazo: Quantidade de dias decorridos da 1ª aud. até o encerramento da instrução.



## PRAZO MÉDIO ENTRE A 1ª AUDIÊNCIA E O ENCERRAMENTO DA INSTRUÇÃO - 1ª VARA DO TRABALHO DE GOIÂNIA

### Sem magistrado

#### SUMARÍSSIMO

Qtd	Prazo Médio
677	78,29

Nr. Processo	1ª Aud.	Enc. Instrução.	Prazo
RTSum - 0010097-74.2016.5.18.0001	23/02/16	23/02/16	0
RTSum - 0010099-44.2016.5.18.0001	29/02/16	07/09/16	191
RTSum - 0010101-14.2016.5.18.0001	29/02/16	06/08/16	159
RTSum - 0010107-21.2016.5.18.0001	25/02/16	25/02/16	0
RTSum - 0010110-73.2016.5.18.0001	14/04/16	14/04/16	0
RTSum - 0010113-28.2016.5.18.0001	24/02/16	28/10/16	247
RTSum - 0010113-28.2016.5.18.0001	24/02/16	18/11/16	268
RTSum - 0010115-95.2016.5.18.0001	07/03/16	18/03/16	11
RTSum - 0010119-35.2016.5.18.0001	24/02/16	24/02/16	0
RTSum - 0010120-20.2016.5.18.0001	13/04/16	13/04/16	0
RTSum - 0010122-87.2016.5.18.0001	13/04/16	26/04/16	13
RTSum - 0010122-87.2016.5.18.0001	13/04/16	29/04/16	16
RTSum - 0010123-72.2016.5.18.0001	25/02/16	01/04/16	36
RTSum - 0010124-57.2016.5.18.0001	13/04/16	24/06/16	72
RTSum - 0010128-31.2015.5.18.0001	10/03/15	07/01/16	303
RTSum - 0010128-31.2015.5.18.0001	10/03/15	13/01/16	309
RTSum - 0010128-94.2016.5.18.0001	14/04/16	10/05/16	26
RTSum - 0010129-79.2016.5.18.0001	25/02/16	27/07/16	153
RTSum - 0010131-49.2016.5.18.0001	07/03/16	14/03/16	7
RTSum - 0010136-71.2016.5.18.0001	14/04/16	14/04/16	0
RTSum - 0010138-41.2016.5.18.0001	14/04/16	14/04/16	0
RTSum - 0010139-26.2016.5.18.0001	29/02/16	29/02/16	0
RTSum - 0010142-78.2016.5.18.0001	20/04/16	20/04/16	0
RTSum - 0010143-63.2016.5.18.0001	01/03/16	03/06/16	94

**Legenda:**  
1ª Aud.: Data da primeira audiência que ocorrer, Inicial ou UNA;  
Enc. da Instrução: Data da conclusão para proferir sentença;  
Prazo: Quantidade de dias decorridos da 1ª aud. até o encerramento da instrução.



## PRAZO MÉDIO ENTRE A 1ª AUDIÊNCIA E O ENCERRAMENTO DA INSTRUÇÃO - 1ª VARA DO TRABALHO DE GOIÂNIA

### Sem magistrado

#### SUMARÍSSIMO

Qtd	Prazo Médio
677	78,29

Nr. Processo	1ª Aud.	Enc. Instrução.	Prazo
RTSum - 0010143-63.2016.5.18.0001	01/03/16	17/06/16	108
RTSum - 0010144-18.2016.5.18.0011	19/05/16	21/11/16	186
RTSum - 0010145-33.2016.5.18.0001	01/03/16	01/03/16	0
RTSum - 0010146-18.2016.5.18.0001	14/04/16	14/04/16	0
RTSum - 0010155-77.2016.5.18.0001	02/03/16	11/04/16	40
RTSum - 0010156-62.2016.5.18.0001	20/04/16	20/04/16	0
RTSum - 0010157-47.2016.5.18.0001	02/03/16	11/04/16	40
RTSum - 0010176-53.2016.5.18.0001	20/04/16	04/07/16	75
RTSum - 0010177-38.2016.5.18.0001	03/03/16	03/03/16	0
RTSum - 0010179-08.2016.5.18.0001	03/03/16	28/07/16	147
RTSum - 0010182-60.2016.5.18.0001	20/04/16	29/09/16	162
RTSum - 0010186-97.2016.5.18.0001	20/04/16	20/04/16	0
RTSum - 0010187-82.2016.5.18.0001	07/03/16	09/04/16	33
RTSum - 0010187-82.2016.5.18.0001	07/03/16	13/04/16	37
RTSum - 0010188-67.2016.5.18.0001	20/04/16	20/04/16	0
RTSum - 0010194-74.2016.5.18.0001	25/04/16	07/07/16	73
RTSum - 0010194-74.2016.5.18.0001	25/04/16	21/07/16	87
RTSum - 0010195-59.2016.5.18.0001	09/03/16	05/09/16	180
RTSum - 0010196-44.2016.5.18.0001	25/04/16	28/10/16	186
RTSum - 0010196-44.2016.5.18.0001	25/04/16	30/11/16	219
RTSum - 0010197-29.2016.5.18.0001	09/03/16	09/03/16	0
RTSum - 0010198-14.2016.5.18.0001	25/04/16	25/04/16	0
RTSum - 0010199-96.2016.5.18.0001	09/03/16	15/03/16	6
RTSum - 0010201-66.2016.5.18.0001	16/05/16	21/06/16	36

**Legenda:**  
1ª Aud.: Data da primeira audiência que ocorrer, Inicial ou UNA;  
Enc. da Instrução: Data da conclusão para proferir sentença;  
Prazo: Quantidade de dias decorridos da 1ª aud. até o encerramento da instrução.



## PRAZO MÉDIO ENTRE A 1ª AUDIÊNCIA E O ENCERRAMENTO DA INSTRUÇÃO - 1ª VARA DO TRABALHO DE GOIÂNIA

### Sem magistrado

#### SUMARÍSSIMO

Qtd	Prazo Médio
677	78,29

Nr. Processo	1ª Aud.	Enc. Instrução.	Prazo
RTSum - 0010204-21.2016.5.18.0001	25/04/16	14/10/16	172
RTSum - 0010210-28.2016.5.18.0001	26/04/16	06/10/16	163
RTSum - 0010216-35.2016.5.18.0001	26/04/16	21/10/16	178
RTSum - 0010216-35.2016.5.18.0001	26/04/16	01/11/16	189
RTSum - 0010219-87.2016.5.18.0001	04/04/16	04/04/16	0
RTSum - 0010224-12.2016.5.18.0001	20/04/16	20/04/16	0
RTSum - 0010225-94.2016.5.18.0001	04/04/16	28/10/16	207
RTSum - 0010225-94.2016.5.18.0001	04/04/16	18/11/16	228
RTSum - 0010227-64.2016.5.18.0001	04/04/16	04/04/16	0
RTSum - 0010228-49.2016.5.18.0001	27/04/16	10/10/16	166
RTSum - 0010230-19.2016.5.18.0001	28/04/16	28/10/16	183
RTSum - 0010230-19.2016.5.18.0001	28/04/16	14/12/16	230
RTSum - 0010231-04.2016.5.18.0001	03/03/16	22/06/16	111
RTSum - 0010232-86.2016.5.18.0001	27/04/16	07/07/16	71
RTSum - 0010232-86.2016.5.18.0001	27/04/16	22/07/16	86
RTSum - 0010237-11.2016.5.18.0001	09/03/16	09/03/16	0
RTSum - 0010241-48.2016.5.18.0001	14/03/16	14/03/16	0
RTSum - 0010242-33.2016.5.18.0001	27/04/16	12/05/16	15
RTSum - 0010244-03.2016.5.18.0001	27/04/16	27/04/16	0
RTSum - 0010245-85.2016.5.18.0001	14/03/16	14/03/16	0
RTSum - 0010246-70.2016.5.18.0001	27/04/16	28/10/16	184
RTSum - 0010246-70.2016.5.18.0001	27/04/16	18/11/16	205
RTSum - 0010253-62.2016.5.18.0001	16/03/16	06/05/16	51
RTSum - 0010257-02.2016.5.18.0001	16/03/16	31/05/16	76

**Legenda:**  
1ª Aud.: Data da primeira audiência que ocorrer, Inicial ou UNA;  
Enc. da Instrução: Data da conclusão para proferir sentença;  
Prazo: Quantidade de dias decorridos da 1ª aud. até o encerramento da instrução.



## PRAZO MÉDIO ENTRE A 1ª AUDIÊNCIA E O ENCERRAMENTO DA INSTRUÇÃO - 1ª VARA DO TRABALHO DE GOIÂNIA

### Sem magistrado

#### SUMARÍSSIMO

Qtd	Prazo Médio
677	78,29

Nr. Processo	1ª Aud.	Enc. Instrução.	Prazo
RTSum - 0010258-84.2016.5.18.0001	28/04/16	28/04/16	0
RTSum - 0010261-73.2015.5.18.0001	25/03/15	29/03/16	370
RTSum - 0010261-73.2015.5.18.0001	25/03/15	05/04/16	377
RTSum - 0010265-76.2016.5.18.0001	14/03/16	21/11/16	252
RTSum - 0010271-83.2016.5.18.0001	18/03/16	18/03/16	0
RTSum - 0010274-38.2016.5.18.0001	27/04/16	14/07/16	78
RTSum - 0010274-38.2016.5.18.0001	27/04/16	29/07/16	93
RTSum - 0010275-23.2016.5.18.0001	21/03/16	21/03/16	0
RTSum - 0010277-90.2016.5.18.0001	21/03/16	21/03/16	0
RTSum - 0010279-60.2016.5.18.0001	21/03/16	01/07/16	102
RTSum - 0010279-60.2016.5.18.0001	21/03/16	14/07/16	115
RTSum - 0010280-45.2016.5.18.0001	02/05/16	02/05/16	0
RTSum - 0010282-15.2016.5.18.0001	02/05/16	27/06/16	56
RTSum - 0010284-82.2016.5.18.0001	02/05/16	02/05/16	0
RTSum - 0010294-29.2016.5.18.0001	02/05/16	02/05/16	0
RTSum - 0010295-14.2016.5.18.0001	22/03/16	22/03/16	0
RTSum - 0010298-66.2016.5.18.0001	03/05/16	03/05/16	0
RTSum - 0010299-51.2016.5.18.0001	11/04/16	19/04/16	8
RTSum - 0010300-36.2016.5.18.0001	03/05/16	03/05/16	0
RTSum - 0010306-43.2016.5.18.0001	03/05/16	03/05/16	0
RTSum - 0010307-28.2016.5.18.0001	12/04/16	12/04/16	0
RTSum - 0010308-13.2016.5.18.0001	03/05/16	19/05/16	16
RTSum - 0010308-13.2016.5.18.0001	03/05/16	08/06/16	36
RTSum - 0010310-80.2016.5.18.0001	03/05/16	07/07/16	65

**Legenda:**  
1ª Aud.: Data da primeira audiência que ocorrer, Inicial ou UNA;  
Enc. da Instrução: Data da conclusão para proferir sentença;  
Prazo: Quantidade de dias decorridos da 1ª aud. até o encerramento da instrução.



## PRAZO MÉDIO ENTRE A 1ª AUDIÊNCIA E O ENCERRAMENTO DA INSTRUÇÃO - 1ª VARA DO TRABALHO DE GOIÂNIA

### Sem magistrado

#### SUMARÍSSIMO

Qtd	Prazo Médio
677	78,29

Nr. Processo	1ª Aud.	Enc. Instrução.	Prazo
RTSum - 0010310-80.2016.5.18.0001	03/05/16	22/07/16	80
RTSum - 0010315-05.2016.5.18.0001	30/03/16	03/06/16	65
RTSum - 0010315-05.2016.5.18.0001	30/03/16	17/06/16	79
RTSum - 0010317-72.2016.5.18.0001	01/04/16	01/04/16	0
RTSum - 0010318-57.2016.5.18.0001	04/05/16	04/05/16	0
RTSum - 0010321-12.2016.5.18.0001	30/03/16	30/03/16	0
RTSum - 0010323-79.2016.5.18.0001	30/03/16	30/03/16	0
RTSum - 0010325-49.2016.5.18.0001	01/04/16	04/08/16	125
RTSum - 0010331-56.2016.5.18.0001	05/04/16	18/04/16	13
RTSum - 0010332-90.2016.5.18.0017	14/06/16	14/06/16	0
RTSum - 0010333-26.2016.5.18.0001	05/04/16	05/04/16	0
RTSum - 0010335-93.2016.5.18.0001	05/04/16	05/04/16	0
RTSum - 0010337-63.2016.5.18.0001	05/04/16	05/04/16	0
RTSum - 0010345-40.2016.5.18.0001	06/04/16	16/08/16	132
RTSum - 0010349-77.2016.5.18.0001	06/04/16	09/06/16	64
RTSum - 0010349-77.2016.5.18.0001	06/04/16	20/06/16	75
RTSum - 0010350-62.2016.5.18.0001	05/05/16	26/10/16	174
RTSum - 0010350-96.2015.5.18.0001	09/04/15	28/01/16	294
RTSum - 0010353-17.2016.5.18.0001	06/04/16	31/08/16	147
RTSum - 0010355-84.2016.5.18.0001	08/04/16	08/04/16	0
RTSum - 0010360-09.2016.5.18.0001	10/05/16	07/11/16	181
RTSum - 0010362-76.2016.5.18.0001	10/05/16	19/07/16	70
RTSum - 0010362-76.2016.5.18.0001	10/05/16	26/07/16	77
RTSum - 0010365-31.2016.5.18.0001	08/04/16	23/08/16	137

**Legenda:**  
1ª Aud.: Data da primeira audiência que ocorrer, Inicial ou UNA;  
Enc. da Instrução: Data da conclusão para proferir sentença;  
Prazo: Quantidade de dias decorridos da 1ª aud. até o encerramento da instrução.



## PRAZO MÉDIO ENTRE A 1ª AUDIÊNCIA E O ENCERRAMENTO DA INSTRUÇÃO - 1ª VARA DO TRABALHO DE GOIÂNIA

### Sem magistrado

#### SUMARÍSSIMO

Qtd	Prazo Médio
677	78,29

Nr. Processo	1ª Aud.	Enc. Instrução.	Prazo
RTSum - 0010366-16.2016.5.18.0001	10/05/16	10/05/16	0
RTSum - 0010369-68.2016.5.18.0001	06/04/16	06/04/16	0
RTSum - 0010373-08.2016.5.18.0001	08/04/16	26/08/16	140
RTSum - 0010373-08.2016.5.18.0001	08/04/16	06/09/16	151
RTSum - 0010378-30.2016.5.18.0001	11/05/16	11/05/16	0
RTSum - 0010388-74.2016.5.18.0001	07/04/16	07/04/16	0
RTSum - 0010397-36.2016.5.18.0001	13/04/16	03/05/16	20
RTSum - 0010400-88.2016.5.18.0001	25/04/16	16/05/16	21
RTSum - 0010402-58.2016.5.18.0001	11/05/16	11/05/16	0
RTSum - 0010403-43.2016.5.18.0001	13/04/16	13/04/16	0
RTSum - 0010404-28.2016.5.18.0001	11/05/16	12/05/16	1
RTSum - 0010404-28.2016.5.18.0001	11/05/16	17/05/16	6
RTSum - 0010405-13.2016.5.18.0001	31/05/16	31/05/16	0
RTSum - 0010406-95.2016.5.18.0001	11/05/16	11/05/16	0
RTSum - 0010410-69.2015.5.18.0001	22/04/15	17/02/16	301
RTSum - 0010417-27.2016.5.18.0001	18/05/16	18/05/16	0
RTSum - 0010421-64.2016.5.18.0001	17/05/16	17/05/16	0
RTSum - 0010424-19.2016.5.18.0001	31/05/16	30/06/16	30
RTSum - 0010425-04.2016.5.18.0001	23/05/16	23/05/16	0
RTSum - 0010427-71.2016.5.18.0001	04/04/16	04/04/16	0
RTSum - 0010428-56.2016.5.18.0001	16/05/16	16/05/16	0
RTSum - 0010431-11.2016.5.18.0001	23/05/16	07/06/16	15
RTSum - 0010433-78.2016.5.18.0001	23/05/16	29/06/16	37
RTSum - 0010434-63.2016.5.18.0001	16/05/16	07/06/16	22

**Legenda:**  
1ª Aud.: Data da primeira audiência que ocorrer, Inicial ou UNA;  
Enc. da Instrução: Data da conclusão para proferir sentença;  
Prazo: Quantidade de dias decorridos da 1ª aud. até o encerramento da instrução.



## PRAZO MÉDIO ENTRE A 1ª AUDIÊNCIA E O ENCERRAMENTO DA INSTRUÇÃO - 1ª VARA DO TRABALHO DE GOIÂNIA

### Sem magistrado

#### SUMARÍSSIMO

Qtd	Prazo Médio
677	78,29

Nr. Processo	1ª Aud.	Enc. Instrução.	Prazo
RTSum - 0010434-63.2016.5.18.0001	16/05/16	20/06/16	35
RTSum - 0010434-82.2015.5.18.0006	04/05/15	09/02/16	281
RTSum - 0010434-82.2015.5.18.0006	04/05/15	16/02/16	288
RTSum - 0010437-18.2016.5.18.0001	23/05/16	23/05/16	0
RTSum - 0010439-85.2016.5.18.0001	25/05/16	25/05/16	0
RTSum - 0010442-40.2016.5.18.0001	16/05/16	16/05/16	0
RTSum - 0010443-25.2016.5.18.0001	25/05/16	27/06/16	33
RTSum - 0010443-25.2016.5.18.0001	25/05/16	11/07/16	47
RTSum - 0010444-44.2015.5.18.0001	29/04/15	22/03/16	328
RTSum - 0010453-69.2016.5.18.0001	25/05/16	29/06/16	35
RTSum - 0010453-69.2016.5.18.0001	25/05/16	14/07/16	50
RTSum - 0010453-85.2015.5.18.0007	21/05/15	17/02/16	272
RTSum - 0010455-39.2016.5.18.0001	31/05/16	31/05/16	0
RTSum - 0010459-76.2016.5.18.0001	31/05/16	31/05/16	0
RTSum - 0010460-95.2015.5.18.0001	04/05/15	16/02/16	288
RTSum - 0010467-53.2016.5.18.0001	01/06/16	08/07/16	37
RTSum - 0010467-53.2016.5.18.0001	01/06/16	29/07/16	58
RTSum - 0010471-90.2016.5.18.0001	01/06/16	01/06/16	0
RTSum - 0010473-60.2016.5.18.0001	01/06/16	01/06/16	0
RTSum - 0010474-45.2016.5.18.0001	17/05/16	31/05/16	14
RTSum - 0010477-97.2016.5.18.0001	01/06/16	01/06/16	0
RTSum - 0010479-67.2016.5.18.0001	01/06/16	01/06/16	0
RTSum - 0010483-07.2016.5.18.0001	11/04/16	11/04/16	0
RTSum - 0010485-74.2016.5.18.0001	02/06/16	02/06/16	0

**Legenda:**  
1ª Aud.: Data da primeira audiência que ocorrer, Inicial ou UNA;  
Enc. da Instrução: Data da conclusão para proferir sentença;  
Prazo: Quantidade de dias decorridos da 1ª aud. até o encerramento da instrução.





## PRAZO MÉDIO ENTRE A 1ª AUDIÊNCIA E O ENCERRAMENTO DA INSTRUÇÃO - 1ª VARA DO TRABALHO DE GOIÂNIA

### Sem magistrado

#### SUMARÍSSIMO

Qtd	Prazo Médio
677	78,29

Nr. Processo	1ª Aud.	Enc. Instrução.	Prazo
RTSum - 0010486-59.2016.5.18.0001	18/05/16	03/08/16	77
RTSum - 0010491-81.2016.5.18.0001	02/06/16	02/06/16	0
RTSum - 0010491-94.2015.5.18.0008	11/05/15	04/02/16	269
RTSum - 0010495-21.2016.5.18.0001	02/06/16	02/06/16	0
RTSum - 0010496-06.2016.5.18.0001	18/05/16	18/05/16	0
RTSum - 0010497-88.2016.5.18.0001	02/06/16	02/06/16	0
RTSum - 0010499-58.2016.5.18.0001	07/06/16	07/06/16	0
RTSum - 0010503-95.2016.5.18.0001	07/06/16	07/06/16	0
RTSum - 0010505-65.2016.5.18.0001	07/06/16	07/06/16	0
RTSum - 0010506-50.2016.5.18.0001	19/05/16	19/05/16	0
RTSum - 0010506-84.2015.5.18.0001	12/05/15	23/01/16	256
RTSum - 0010511-72.2016.5.18.0001	30/03/16	30/03/16	0
RTSum - 0010513-42.2016.5.18.0001	08/06/16	02/12/16	177
RTSum - 0010517-98.2015.5.18.0006	02/06/15	12/04/16	315
RTSum - 0010523-86.2016.5.18.0001	08/06/16	08/08/16	61
RTSum - 0010524-71.2016.5.18.0001	23/05/16	23/05/16	0
RTSum - 0010525-56.2016.5.18.0001	08/06/16	08/07/16	30
RTSum - 0010525-56.2016.5.18.0001	08/06/16	26/07/16	48
RTSum - 0010535-03.2016.5.18.0001	07/06/16	07/06/16	0
RTSum - 0010536-22.2015.5.18.0001	18/05/15	26/04/16	344
RTSum - 0010536-85.2016.5.18.0001	23/05/16	14/07/16	52
RTSum - 0010537-70.2016.5.18.0001	08/06/16	08/06/16	0
RTSum - 0010540-25.2016.5.18.0001	25/05/16	25/05/16	0
RTSum - 0010544-62.2016.5.18.0001	25/05/16	25/05/16	0

**Legenda:**  
1ª Aud.: Data da primeira audiência que ocorrer, Inicial ou UNA;  
Enc. da Instrução: Data da conclusão para proferir sentença;  
Prazo: Quantidade de dias decorridos da 1ª aud. até o encerramento da instrução.



## PRAZO MÉDIO ENTRE A 1ª AUDIÊNCIA E O ENCERRAMENTO DA INSTRUÇÃO - 1ª VARA DO TRABALHO DE GOIÂNIA

### Sem magistrado

#### SUMARÍSSIMO

Qtd	Prazo Médio
677	78,29

Nr. Processo	1ª Aud.	Enc. Instrução.	Prazo
RTSum - 0010545-47.2016.5.18.0001	08/06/16	14/09/16	98
RTSum - 0010549-84.2016.5.18.0001	13/06/16	13/06/16	0
RTSum - 0010551-88.2015.5.18.0001	20/05/15	15/04/16	331
RTSum - 0010551-88.2015.5.18.0001	20/05/15	27/04/16	343
RTSum - 0010552-73.2015.5.18.0001	20/05/15	19/01/16	244
RTSum - 0010552-73.2015.5.18.0001	20/05/15	22/01/16	247
RTSum - 0010553-24.2016.5.18.0001	07/06/16	07/06/16	0
RTSum - 0010554-09.2016.5.18.0001	25/05/16	08/08/16	75
RTSum - 0010554-09.2016.5.18.0001	25/05/16	19/08/16	86
RTSum - 0010558-46.2016.5.18.0001	25/05/16	05/09/16	103
RTSum - 0010558-46.2016.5.18.0001	25/05/16	16/09/16	114
RTSum - 0010569-75.2016.5.18.0001	12/07/16	12/07/16	0
RTSum - 0010571-79.2015.5.18.0001	26/05/15	08/01/16	227
RTSum - 0010571-79.2015.5.18.0001	26/05/15	15/01/16	234
RTSum - 0010572-30.2016.5.18.0001	31/05/16	31/05/16	0
RTSum - 0010574-97.2016.5.18.0001	01/06/16	14/12/16	196
RTSum - 0010580-07.2016.5.18.0001	01/06/16	01/06/16	0
RTSum - 0010582-74.2016.5.18.0001	01/06/16	01/12/16	183
RTSum - 0010586-14.2016.5.18.0001	01/06/16	01/06/16	0
RTSum - 0010589-66.2016.5.18.0001	16/06/16	17/11/16	154
RTSum - 0010598-28.2016.5.18.0001	02/06/16	02/06/16	0
RTSum - 0010599-13.2016.5.18.0001	16/06/16	16/06/16	0
RTSum - 0010600-95.2016.5.18.0001	30/05/16	30/05/16	0
RTSum - 0010602-02.2015.5.18.0001	01/06/15	09/06/16	374

**Legenda:**  
1ª Aud.: Data da primeira audiência que ocorrer, Inicial ou UNA;  
Enc. da Instrução: Data da conclusão para proferir sentença;  
Prazo: Quantidade de dias decorridos da 1ª aud. até o encerramento da instrução.



## PRAZO MÉDIO ENTRE A 1ª AUDIÊNCIA E O ENCERRAMENTO DA INSTRUÇÃO - 1ª VARA DO TRABALHO DE GOIÂNIA

### Sem magistrado

#### SUMARÍSSIMO

Qtd	Prazo Médio
677	78,29

Nr. Processo	1ª Aud.	Enc. Instrução.	Prazo
RTSum - 0010602-65.2016.5.18.0001	02/06/16	29/09/16	119
RTSum - 0010602-65.2016.5.18.0001	02/06/16	05/10/16	125
RTSum - 0010603-50.2016.5.18.0001	20/06/16	13/08/16	54
RTSum - 0010604-69.2015.5.18.0001	01/06/15	01/12/16	549
RTSum - 0010608-72.2016.5.18.0001	02/06/16	02/06/16	0
RTSum - 0010609-57.2016.5.18.0001	27/06/16	27/06/16	0
RTSum - 0010611-27.2016.5.18.0001	27/06/16	29/08/16	63
RTSum - 0010612-12.2016.5.18.0001	14/06/16	14/06/16	0
RTSum - 0010615-64.2016.5.18.0001	17/05/16	25/11/16	192
RTSum - 0010623-41.2016.5.18.0001	21/06/16	07/07/16	16
RTSum - 0010631-70.2016.5.18.0016	12/07/16	12/07/16	0
RTSum - 0010636-74.2015.5.18.0001	09/06/15	08/01/16	213
RTSum - 0010638-10.2016.5.18.0001	09/06/16	09/06/16	0
RTSum - 0010644-17.2016.5.18.0001	09/06/16	27/09/16	110
RTSum - 0010646-84.2016.5.18.0001	09/06/16	20/12/16	194
RTSum - 0010648-54.2016.5.18.0001	09/06/16	27/07/16	48
RTSum - 0010649-39.2016.5.18.0001	14/07/16	07/09/16	55
RTSum - 0010649-39.2016.5.18.0001	14/07/16	20/09/16	68
RTSum - 0010651-09.2016.5.18.0001	22/06/16	22/06/16	0
RTSum - 0010654-61.2016.5.18.0001	09/06/16	09/06/16	0
RTSum - 0010656-31.2016.5.18.0001	09/06/16	20/10/16	133
RTSum - 0010656-31.2016.5.18.0001	09/06/16	01/11/16	145
RTSum - 0010661-53.2016.5.18.0001	22/06/16	22/06/16	0
RTSum - 0010662-38.2016.5.18.0001	09/06/16	01/10/16	114

**Legenda:**  
1ª Aud.: Data da primeira audiência que ocorrer, Inicial ou UNA;  
Enc. da Instrução: Data da conclusão para proferir sentença;  
Prazo: Quantidade de dias decorridos da 1ª aud. até o encerramento da instrução.



## PRAZO MÉDIO ENTRE A 1ª AUDIÊNCIA E O ENCERRAMENTO DA INSTRUÇÃO - 1ª VARA DO TRABALHO DE GOIÂNIA

### Sem magistrado

#### SUMARÍSSIMO

Qtd	Prazo Médio
677	78,29

Nr. Processo	1ª Aud.	Enc. Instrução.	Prazo
RTSum - 0010668-45.2016.5.18.0001	23/05/16	03/08/16	72
RTSum - 0010668-45.2016.5.18.0001	23/05/16	09/08/16	78
RTSum - 0010669-30.2016.5.18.0001	20/06/16	20/06/16	0
RTSum - 0010672-19.2015.5.18.0001	11/06/15	20/03/16	283
RTSum - 0010672-19.2015.5.18.0001	11/06/15	29/03/16	292
RTSum - 0010673-67.2016.5.18.0001	24/06/16	24/06/16	0
RTSum - 0010677-07.2016.5.18.0001	24/06/16	12/07/16	18
RTSum - 0010678-89.2016.5.18.0001	14/06/16	14/06/16	0
RTSum - 0010683-14.2016.5.18.0001	24/06/16	22/11/16	151
RTSum - 0010684-67.2014.5.18.0001	19/05/14	23/05/16	735
RTSum - 0010685-81.2016.5.18.0001	28/06/16	28/06/16	0
RTSum - 0010687-51.2016.5.18.0001	28/06/16	28/06/16	0
RTSum - 0010689-21.2016.5.18.0001	28/06/16	29/08/16	62
RTSum - 0010693-58.2016.5.18.0001	28/06/16	28/06/16	0
RTSum - 0010696-13.2016.5.18.0001	15/06/16	15/06/16	0
RTSum - 0010703-05.2016.5.18.0001	29/06/16	24/08/16	56
RTSum - 0010705-72.2016.5.18.0001	29/06/16	30/08/16	62
RTSum - 0010706-57.2016.5.18.0001	16/06/16	15/12/16	182
RTSum - 0010706-91.2015.5.18.0001	30/09/15	10/05/16	223
RTSum - 0010708-27.2016.5.18.0001	16/06/16	12/07/16	26
RTSum - 0010710-94.2016.5.18.0001	16/06/16	16/06/16	0
RTSum - 0010711-79.2016.5.18.0001	29/06/16	29/06/16	0
RTSum - 0010713-49.2016.5.18.0001	31/05/16	31/05/16	0
RTSum - 0010714-34.2016.5.18.0001	16/06/16	28/10/16	134

**Legenda:**  
1ª Aud.: Data da primeira audiência que ocorrer, Inicial ou UNA;  
Enc. da Instrução: Data da conclusão para proferir sentença;  
Prazo: Quantidade de dias decorridos da 1ª aud. até o encerramento da instrução.



## PRAZO MÉDIO ENTRE A 1ª AUDIÊNCIA E O ENCERRAMENTO DA INSTRUÇÃO - 1ª VARA DO TRABALHO DE GOIÂNIA

### Sem magistrado

#### SUMARÍSSIMO

Qtd	Prazo Médio
677	78,29

Nr. Processo	1ª Aud.	Enc. Instrução.	Prazo
RTSum - 0010714-34.2016.5.18.0001	16/06/16	01/12/16	168
RTSum - 0010719-56.2016.5.18.0001	30/06/16	30/06/16	0
RTSum - 0010720-75.2015.5.18.0001	23/09/15	05/02/16	135
RTSum - 0010726-48.2016.5.18.0001	29/06/16	20/10/16	113
RTSum - 0010726-82.2015.5.18.0001	02/10/15	11/02/16	132
RTSum - 0010730-85.2016.5.18.0001	21/06/16	31/10/16	132
RTSum - 0010730-85.2016.5.18.0001	21/06/16	21/11/16	153
RTSum - 0010731-07.2015.5.18.0001	30/09/15	05/05/16	218
RTSum - 0010731-07.2015.5.18.0001	30/09/15	11/05/16	224
RTSum - 0010732-55.2016.5.18.0001	21/06/16	21/06/16	0
RTSum - 0010734-25.2016.5.18.0001	21/06/16	21/06/16	0
RTSum - 0010736-29.2015.5.18.0001	29/10/15	11/05/16	195
RTSum - 0010737-77.2016.5.18.0001	06/07/16	06/07/16	0
RTSum - 0010743-32.2016.5.18.0083	30/05/16	27/07/16	58
RTSum - 0010746-39.2016.5.18.0001	22/06/16	22/06/16	0
RTSum - 0010749-28.2015.5.18.0001	19/06/15	05/02/16	231
RTSum - 0010749-91.2016.5.18.0001	07/07/16	07/07/16	0
RTSum - 0010753-19.2016.5.18.0005	29/07/16	29/07/16	0
RTSum - 0010753-31.2016.5.18.0001	16/05/16	16/05/16	0
RTSum - 0010758-53.2016.5.18.0001	23/06/16	18/08/16	56
RTSum - 0010758-53.2016.5.18.0001	23/06/16	02/09/16	71
RTSum - 0010761-08.2016.5.18.0001	07/07/16	07/07/16	0
RTSum - 0010773-56.2015.5.18.0001	22/06/15	30/03/16	282
RTSum - 0010777-59.2016.5.18.0001	12/07/16	12/07/16	0

**Legenda:**  
1ª Aud.: Data da primeira audiência que ocorrer, Inicial ou UNA;  
Enc. da Instrução: Data da conclusão para proferir sentença;  
Prazo: Quantidade de dias decorridos da 1ª aud. até o encerramento da instrução.



## PRAZO MÉDIO ENTRE A 1ª AUDIÊNCIA E O ENCERRAMENTO DA INSTRUÇÃO - 1ª VARA DO TRABALHO DE GOIÂNIA

### Sem magistrado

#### SUMARÍSSIMO

Qtd	Prazo Médio
677	78,29

Nr. Processo	1ª Aud.	Enc. Instrução.	Prazo
RTSum - 0010778-44.2016.5.18.0001	21/06/16	21/06/16	0
RTSum - 0010780-14.2016.5.18.0001	27/06/16	27/06/16	0
RTSum - 0010781-96.2016.5.18.0001	07/07/16	07/07/16	0
RTSum - 0010787-06.2016.5.18.0001	12/07/16	12/07/16	0
RTSum - 0010789-73.2016.5.18.0001	13/07/16	05/09/16	54
RTSum - 0010789-73.2016.5.18.0001	13/07/16	13/09/16	62
RTSum - 0010791-43.2016.5.18.0001	13/07/16	03/09/16	52
RTSum - 0010794-95.2016.5.18.0001	29/06/16	29/06/16	0
RTSum - 0010797-50.2016.5.18.0001	13/07/16	13/07/16	0
RTSum - 0010801-87.2016.5.18.0001	14/07/16	14/07/16	0
RTSum - 0010806-12.2016.5.18.0001	28/06/16	28/06/16	0
RTSum - 0010807-94.2016.5.18.0001	18/07/16	18/07/16	0
RTSum - 0010811-34.2016.5.18.0001	18/07/16	18/07/16	0
RTSum - 0010814-86.2016.5.18.0001	20/06/16	04/07/16	14
RTSum - 0010819-11.2016.5.18.0001	18/07/16	07/09/16	51
RTSum - 0010819-11.2016.5.18.0001	18/07/16	19/09/16	63
RTSum - 0010820-93.2016.5.18.0001	29/06/16	05/07/16	6
RTSum - 0010822-63.2016.5.18.0001	30/06/16	05/07/16	5
RTSum - 0010823-48.2016.5.18.0001	18/07/16	27/10/16	101
RTSum - 0010823-48.2016.5.18.0001	18/07/16	21/11/16	126
RTSum - 0010824-33.2016.5.18.0001	30/06/16	30/06/16	0
RTSum - 0010825-18.2016.5.18.0001	18/07/16	18/07/16	0
RTSum - 0010826-03.2016.5.18.0001	30/06/16	30/06/16	0
RTSum - 0010828-70.2016.5.18.0001	14/06/16	14/06/16	0

**Legenda:**  
1ª Aud.: Data da primeira audiência que ocorrer, Inicial ou UNA;  
Enc. da Instrução: Data da conclusão para proferir sentença;  
Prazo: Quantidade de dias decorridos da 1ª aud. até o encerramento da instrução.



## PRAZO MÉDIO ENTRE A 1ª AUDIÊNCIA E O ENCERRAMENTO DA INSTRUÇÃO - 1ª VARA DO TRABALHO DE GOIÂNIA

### Sem magistrado

#### SUMARÍSSIMO

Qtd	Prazo Médio
677	78,29

Nr. Processo	1ª Aud.	Enc. Instrução.	Prazo
RTSum - 0010832-10.2016.5.18.0001	30/06/16	10/08/16	41
RTSum - 0010846-91.2016.5.18.0001	14/06/16	23/06/16	9
RTSum - 0010848-61.2016.5.18.0001	30/06/16	30/06/16	0
RTSum - 0010863-30.2016.5.18.0001	29/07/16	29/07/16	0
RTSum - 0010864-15.2016.5.18.0001	05/07/16	05/07/16	0
RTSum - 0010867-04.2015.5.18.0001	01/07/15	01/02/16	215
RTSum - 0010870-22.2016.5.18.0001	11/07/16	11/07/16	0
RTSum - 0010871-07.2016.5.18.0001	29/06/16	29/06/16	0
RTSum - 0010872-89.2016.5.18.0001	05/07/16	05/07/16	0
RTSum - 0010876-29.2016.5.18.0001	05/07/16	05/07/16	0
RTSum - 0010877-14.2016.5.18.0001	06/08/16	22/08/16	16
RTSum - 0010878-96.2016.5.18.0001	06/07/16	21/07/16	15
RTSum - 0010878-96.2016.5.18.0001	06/07/16	04/08/16	29
RTSum - 0010879-81.2016.5.18.0001	06/08/16	06/08/16	0
RTSum - 0010880-03.2015.5.18.0001	02/07/15	23/06/16	357
RTSum - 0010887-53.2015.5.18.0014	28/09/15	20/04/16	205
RTSum - 0010888-43.2016.5.18.0001	07/07/16	06/09/16	61
RTSum - 0010893-65.2016.5.18.0001	26/07/16	26/07/16	0
RTSum - 0010896-20.2016.5.18.0001	07/07/16	07/07/16	0
RTSum - 0010899-72.2016.5.18.0001	26/07/16	07/09/16	43
RTSum - 0010902-27.2016.5.18.0001	11/07/16	11/07/16	0
RTSum - 0010905-74.2015.5.18.0014	23/11/15	01/02/16	70
RTSum - 0010908-68.2015.5.18.0001	15/10/15	07/06/16	236
RTSum - 0010912-71.2016.5.18.0001	13/07/16	13/07/16	0

**Legenda:**  
1ª Aud.: Data da primeira audiência que ocorrer, Inicial ou UNA;  
Enc. da Instrução: Data da conclusão para proferir sentença;  
Prazo: Quantidade de dias decorridos da 1ª aud. até o encerramento da instrução.



## PRAZO MÉDIO ENTRE A 1ª AUDIÊNCIA E O ENCERRAMENTO DA INSTRUÇÃO - 1ª VARA DO TRABALHO DE GOIÂNIA

### Sem magistrado

#### SUMARÍSSIMO

Qtd	Prazo Médio
677	78,29

Nr. Processo	1ª Aud.	Enc. Instrução.	Prazo
RTSum - 0010915-26.2016.5.18.0001	27/07/16	27/07/16	0
RTSum - 0010916-11.2016.5.18.0001	13/07/16	26/09/16	75
RTSum - 0010922-18.2016.5.18.0001	13/07/16	03/08/16	21
RTSum - 0010922-18.2016.5.18.0001	13/07/16	09/08/16	27
RTSum - 0010929-10.2016.5.18.0001	27/07/16	23/09/16	58
RTSum - 0010930-29.2015.5.18.0001	13/10/15	01/07/16	262
RTSum - 0010930-92.2016.5.18.0001	20/06/16	20/06/16	0
RTSum - 0010931-77.2016.5.18.0001	28/07/16	28/07/16	0
RTSum - 0010932-62.2016.5.18.0001	13/07/16	13/07/16	0
RTSum - 0010933-47.2016.5.18.0001	01/08/16	01/08/16	0
RTSum - 0010934-32.2016.5.18.0001	14/07/16	14/07/16	0
RTSum - 0010936-02.2016.5.18.0001	14/07/16	05/12/16	144
RTSum - 0010936-02.2016.5.18.0001	14/07/16	14/12/16	153
RTSum - 0010948-62.2016.5.18.0018	20/07/16	20/07/16	0
RTSum - 0010949-35.2015.5.18.0001	09/07/15	02/06/16	329
RTSum - 0010951-68.2016.5.18.0001	03/08/16	03/11/16	92
RTSum - 0010952-24.2014.5.18.0001	07/07/14	02/09/16	788
RTSum - 0010954-23.2016.5.18.0001	18/07/16	18/07/16	0
RTSum - 0010956-90.2016.5.18.0001	18/07/16	28/09/16	72
RTSum - 0010957-75.2016.5.18.0001	27/07/16	27/07/16	0
RTSum - 0010958-94.2015.5.18.0001	06/08/15	18/07/16	347
RTSum - 0010960-30.2016.5.18.0001	07/07/16	24/11/16	140
RTSum - 0010960-30.2016.5.18.0001	07/07/16	28/11/16	144
RTSum - 0010963-46.2016.5.18.0013	09/08/16	28/10/16	80

**Legenda:**  
1ª Aud.: Data da primeira audiência que ocorrer, Inicial ou UNA;  
Enc. da Instrução: Data da conclusão para proferir sentença;  
Prazo: Quantidade de dias decorridos da 1ª aud. até o encerramento da instrução.





## PRAZO MÉDIO ENTRE A 1ª AUDIÊNCIA E O ENCERRAMENTO DA INSTRUÇÃO - 1ª VARA DO TRABALHO DE GOIÂNIA

Sem magistrado

SUMARÍSSIMO

Qtd	Prazo Médio
677	78,29

Nr. Processo	1ª Aud.	Enc. Instrução.	Prazo
RTSum - 0010963-46.2016.5.18.0013	09/08/16	18/11/16	101
RTSum - 0010967-22.2016.5.18.0001	03/08/16	03/08/16	0
RTSum - 0010979-36.2016.5.18.0001	03/08/16	08/09/16	36
RTSum - 0010983-73.2016.5.18.0001	03/08/16	03/08/16	0
RTSum - 0010984-58.2016.5.18.0001	20/07/16	20/07/16	0
RTSum - 0010985-43.2016.5.18.0001	29/08/16	29/08/16	0
RTSum - 0010987-13.2016.5.18.0001	03/08/16	03/08/16	0
RTSum - 0010988-95.2016.5.18.0001	20/07/16	20/07/16	0
RTSum - 0010989-80.2016.5.18.0001	03/08/16	03/08/16	0
RTSum - 0010996-09.2015.5.18.0001	17/07/15	11/02/16	209
RTSum - 0010997-57.2016.5.18.0001	04/08/16	04/08/16	0
RTSum - 0010998-42.2016.5.18.0001	21/07/16	28/07/16	7
RTSum - 0010998-42.2016.5.18.0001	21/07/16	04/08/16	14
RTSum - 0010999-27.2016.5.18.0001	04/08/16	04/08/16	0
RTSum - 0011002-79.2016.5.18.0001	01/08/16	01/08/16	0
RTSum - 0011006-32.2015.5.18.0008	27/10/15	21/10/16	360
RTSum - 0011006-32.2015.5.18.0008	27/10/15	21/11/16	391
RTSum - 0011016-63.2016.5.18.0001	15/08/16	15/08/16	0
RTSum - 0011017-48.2016.5.18.0001	03/08/16	03/08/16	0
RTSum - 0011020-03.2016.5.18.0001	21/07/16	29/10/16	100
RTSum - 0011020-03.2016.5.18.0001	21/07/16	21/11/16	123
RTSum - 0011020-22.2015.5.18.0006	26/11/15	11/02/16	77
RTSum - 0011027-29.2015.5.18.0001	24/07/15	22/06/16	334
RTSum - 0011028-14.2015.5.18.0001	29/10/15	11/05/16	195

**Legenda:**  
1ª Aud.: Data da primeira audiência que ocorrer, Inicial ou UNA;  
Enc. da Instrução: Data da conclusão para proferir sentença;  
Prazo: Quantidade de dias decorridos da 1ª aud. até o encerramento da instrução.



## PRAZO MÉDIO ENTRE A 1ª AUDIÊNCIA E O ENCERRAMENTO DA INSTRUÇÃO - 1ª VARA DO TRABALHO DE GOIÂNIA

### Sem magistrado

#### SUMARÍSSIMO

Qtd	Prazo Médio
677	78,29

Nr. Processo	1ª Aud.	Enc. Instrução.	Prazo
RTSum - 0011047-83.2016.5.18.0001	19/10/16	19/10/16	0
RTSum - 0011058-15.2016.5.18.0001	28/07/16	05/08/16	8
RTSum - 0011058-15.2016.5.18.0001	28/07/16	22/08/16	25
RTSum - 0011059-97.2016.5.18.0001	16/08/16	16/08/16	0
RTSum - 0011060-82.2016.5.18.0001	28/07/16	28/07/16	0
RTSum - 0011061-67.2016.5.18.0001	16/08/16	16/08/16	0
RTSum - 0011063-37.2016.5.18.0001	16/08/16	10/11/16	86
RTSum - 0011064-22.2016.5.18.0001	28/07/16	02/09/16	36
RTSum - 0011064-22.2016.5.18.0001	28/07/16	14/09/16	48
RTSum - 0011067-74.2016.5.18.0001	17/08/16	10/11/16	85
RTSum - 0011067-74.2016.5.18.0001	17/08/16	25/11/16	100
RTSum - 0011076-36.2016.5.18.0001	01/08/16	06/10/16	66
RTSum - 0011076-36.2016.5.18.0001	01/08/16	11/10/16	71
RTSum - 0011077-21.2016.5.18.0001	17/08/16	17/08/16	0
RTSum - 0011077-55.2015.5.18.0001	29/07/15	16/03/16	231
RTSum - 0011079-25.2015.5.18.0001	29/07/15	08/01/16	163
RTSum - 0011079-88.2016.5.18.0001	17/08/16	22/08/16	5
RTSum - 0011080-10.2015.5.18.0001	29/07/15	04/08/16	372
RTSum - 0011080-10.2015.5.18.0001	29/07/15	19/08/16	387
RTSum - 0011087-65.2016.5.18.0001	23/08/16	23/08/16	0
RTSum - 0011089-36.2015.5.18.0012	22/10/15	24/02/16	125
RTSum - 0011089-36.2015.5.18.0012	22/10/15	08/03/16	138
RTSum - 0011094-57.2016.5.18.0001	18/10/16	18/10/16	0
RTSum - 0011097-12.2016.5.18.0001	22/08/16	22/08/16	0

**Legenda:**  
1ª Aud.: Data da primeira audiência que ocorrer, Inicial ou UNA;  
Enc. da Instrução: Data da conclusão para proferir sentença;  
Prazo: Quantidade de dias decorridos da 1ª aud. até o encerramento da instrução.



## PRAZO MÉDIO ENTRE A 1ª AUDIÊNCIA E O ENCERRAMENTO DA INSTRUÇÃO - 1ª VARA DO TRABALHO DE GOIÂNIA

### Sem magistrado

#### SUMARÍSSIMO

Qtd	Prazo Médio
677	78,29

Nr. Processo	1ª Aud.	Enc. Instrução.	Prazo
RTSum - 0011099-79.2016.5.18.0001	19/08/16	19/08/16	0
RTSum - 0011101-49.2016.5.18.0001	23/08/16	23/08/16	0
RTSum - 0011104-04.2016.5.18.0001	18/10/16	02/12/16	45
RTSum - 0011104-04.2016.5.18.0001	18/10/16	02/12/16	45
RTSum - 0011107-90.2015.5.18.0001	05/08/15	18/07/16	348
RTSum - 0011107-90.2015.5.18.0001	05/08/15	21/09/16	413
RTSum - 0011111-30.2015.5.18.0001	05/08/15	18/07/16	348
RTSum - 0011111-30.2015.5.18.0001	05/08/15	26/07/16	356
RTSum - 0011111-93.2016.5.18.0001	24/08/16	09/11/16	77
RTSum - 0011111-93.2016.5.18.0001	24/08/16	21/11/16	89
RTSum - 0011113-97.2015.5.18.0001	06/08/15	05/02/16	183
RTSum - 0011114-48.2016.5.18.0001	18/10/16	21/10/16	3
RTSum - 0011114-48.2016.5.18.0001	18/10/16	01/11/16	14
RTSum - 0011130-02.2016.5.18.0001	28/09/16	01/10/16	3
RTSum - 0011130-02.2016.5.18.0001	28/09/16	04/11/16	37
RTSum - 0011131-84.2016.5.18.0001	19/10/16	19/10/16	0
RTSum - 0011135-24.2016.5.18.0001	19/10/16	19/10/16	0
RTSum - 0011139-61.2016.5.18.0001	29/08/16	29/08/16	0
RTSum - 0011143-98.2016.5.18.0001	29/08/16	29/08/16	0
RTSum - 0011145-68.2016.5.18.0001	29/08/16	29/08/16	0
RTSum - 0011146-53.2016.5.18.0001	01/10/16	01/10/16	0
RTSum - 0011147-38.2016.5.18.0001	29/08/16	30/11/16	93
RTSum - 0011148-23.2016.5.18.0001	10/08/16	10/08/16	0
RTSum - 0011153-45.2016.5.18.0001	22/08/16	22/08/16	0

**Legenda:**  
1ª Aud.: Data da primeira audiência que ocorrer, Inicial ou UNA;  
Enc. da Instrução: Data da conclusão para proferir sentença;  
Prazo: Quantidade de dias decorridos da 1ª aud. até o encerramento da instrução.



## PRAZO MÉDIO ENTRE A 1ª AUDIÊNCIA E O ENCERRAMENTO DA INSTRUÇÃO - 1ª VARA DO TRABALHO DE GOIÂNIA

### Sem magistrado

#### SUMARÍSSIMO

Qtd	Prazo Médio
677	78,29

Nr. Processo	1ª Aud.	Enc. Instrução.	Prazo
RTSum - 0011161-22.2016.5.18.0001	30/08/16	30/08/16	0
RTSum - 0011168-14.2016.5.18.0001	09/08/16	21/09/16	43
RTSum - 0011170-81.2016.5.18.0001	10/08/16	10/08/16	0
RTSum - 0011177-73.2016.5.18.0001	31/08/16	29/11/16	90
RTSum - 0011181-13.2016.5.18.0001	01/09/16	22/11/16	82
RTSum - 0011183-80.2016.5.18.0001	01/09/16	19/10/16	48
RTSum - 0011185-50.2016.5.18.0001	01/09/16	01/09/16	0
RTSum - 0011188-05.2016.5.18.0001	28/09/16	28/09/16	0
RTSum - 0011194-12.2016.5.18.0001	29/09/16	29/09/16	0
RTSum - 0011196-16.2015.5.18.0001	29/10/15	17/02/16	111
RTSum - 0011197-64.2016.5.18.0001	05/09/16	05/09/16	0
RTSum - 0011199-68.2015.5.18.0001	17/02/16	22/03/16	34
RTSum - 0011207-09.2015.5.18.0013	29/10/15	19/05/16	203
RTSum - 0011211-48.2016.5.18.0001	06/09/16	06/09/16	0
RTSum - 0011217-55.2016.5.18.0001	08/09/16	13/12/16	96
RTSum - 0011221-41.2016.5.18.0018	27/10/16	27/10/16	0
RTSum - 0011231-73.2015.5.18.0001	03/09/15	23/05/16	263
RTSum - 0011232-58.2015.5.18.0001	23/11/15	20/05/16	179
RTSum - 0011233-09.2016.5.18.0001	24/08/16	24/08/16	0
RTSum - 0011234-91.2016.5.18.0001	22/09/16	22/10/16	30
RTSum - 0011242-68.2016.5.18.0001	22/09/16	22/09/16	0
RTSum - 0011244-38.2016.5.18.0001	22/09/16	22/09/16	0
RTSum - 0011246-08.2016.5.18.0001	03/10/16	03/10/16	0
RTSum - 0011247-90.2016.5.18.0001	12/09/16	12/09/16	0

**Legenda:**  
1ª Aud.: Data da primeira audiência que ocorrer, Inicial ou UNA;  
Enc. da Instrução: Data da conclusão para proferir sentença;  
Prazo: Quantidade de dias decorridos da 1ª aud. até o encerramento da instrução.



## PRAZO MÉDIO ENTRE A 1ª AUDIÊNCIA E O ENCERRAMENTO DA INSTRUÇÃO - 1ª VARA DO TRABALHO DE GOIÂNIA

### Sem magistrado

#### SUMARÍSSIMO

Qtd	Prazo Médio
677	78,29

Nr. Processo	1ª Aud.	Enc. Instrução.	Prazo
RTSum - 0011250-45.2016.5.18.0001	26/09/16	27/10/16	31
RTSum - 0011250-45.2016.5.18.0001	26/09/16	21/11/16	56
RTSum - 0011257-37.2016.5.18.0001	13/09/16	13/09/16	0
RTSum - 0011258-22.2016.5.18.0001	26/09/16	26/09/16	0
RTSum - 0011259-86.2016.5.18.0007	19/10/16	19/10/16	0
RTSum - 0011263-44.2016.5.18.0001	13/09/16	26/10/16	43
RTSum - 0011273-16.2015.5.18.0004	04/11/15	16/03/16	133
RTSum - 0011274-10.2015.5.18.0001	24/11/15	19/02/16	87
RTSum - 0011274-73.2016.5.18.0001	27/09/16	27/09/16	0
RTSum - 0011278-13.2016.5.18.0001	03/10/16	03/10/16	0
RTSum - 0011279-77.2015.5.18.0083	09/12/15	25/08/16	260
RTSum - 0011280-80.2016.5.18.0001	25/10/16	25/10/16	0
RTSum - 0011284-54.2015.5.18.0001	14/09/15	20/04/16	219
RTSum - 0011284-54.2015.5.18.0001	14/09/15	27/04/16	226
RTSum - 0011290-27.2016.5.18.0001	04/10/16	14/10/16	10
RTSum - 0011292-65.2014.5.18.0001	15/10/14	19/02/16	492
RTSum - 0011293-79.2016.5.18.0001	13/09/16	13/09/16	0
RTSum - 0011294-89.2015.5.18.0004	26/11/15	28/03/16	123
RTSum - 0011296-68.2015.5.18.0001	16/09/15	07/04/16	204
RTSum - 0011300-08.2015.5.18.0001	17/09/15	08/01/16	113
RTSum - 0011300-08.2015.5.18.0001	17/09/15	19/01/16	124
RTSum - 0011301-56.2016.5.18.0001	14/09/16	25/11/16	72
RTSum - 0011305-93.2016.5.18.0001	14/09/16	14/09/16	0
RTSum - 0011306-15.2015.5.18.0001	17/09/15	05/05/16	231

**Legenda:**  
1ª Aud.: Data da primeira audiência que ocorrer, Inicial ou UNA;  
Enc. da Instrução: Data da conclusão para proferir sentença;  
Prazo: Quantidade de dias decorridos da 1ª aud. até o encerramento da instrução.



## PRAZO MÉDIO ENTRE A 1ª AUDIÊNCIA E O ENCERRAMENTO DA INSTRUÇÃO - 1ª VARA DO TRABALHO DE GOIÂNIA

### Sem magistrado

#### SUMARÍSSIMO

Qtd	Prazo Médio
677	78,29

Nr. Processo	1ª Aud.	Enc. Instrução.	Prazo
RTSum - 0011306-15.2015.5.18.0001	17/09/15	09/05/16	235
RTSum - 0011313-70.2016.5.18.0001	25/10/16	25/10/16	0
RTSum - 0011316-25.2016.5.18.0001	05/10/16	04/11/16	30
RTSum - 0011319-77.2016.5.18.0001	25/10/16	25/10/16	0
RTSum - 0011328-39.2016.5.18.0001	06/10/16	24/11/16	49
RTSum - 0011328-39.2016.5.18.0001	06/10/16	30/11/16	55
RTSum - 0011329-24.2016.5.18.0001	26/10/16	26/10/16	0
RTSum - 0011330-43.2015.5.18.0001	23/09/15	05/05/16	225
RTSum - 0011330-43.2015.5.18.0001	23/09/15	11/05/16	231
RTSum - 0011337-98.2016.5.18.0001	26/10/16	26/10/16	0
RTSum - 0011338-20.2015.5.18.0001	24/09/15	20/04/16	209
RTSum - 0011339-05.2015.5.18.0001	16/11/15	15/01/16	60
RTSum - 0011339-68.2016.5.18.0001	27/10/16	13/11/16	17
RTSum - 0011340-53.2016.5.18.0001	26/09/16	26/09/16	0
RTSum - 0011341-38.2016.5.18.0001	27/10/16	27/10/16	0
RTSum - 0011343-08.2016.5.18.0001	24/11/16	24/11/16	0
RTSum - 0011345-75.2016.5.18.0001	27/10/16	27/10/16	0
RTSum - 0011346-60.2016.5.18.0001	10/10/16	10/10/16	0
RTSum - 0011352-67.2016.5.18.0001	13/10/16	13/10/16	0
RTSum - 0011353-52.2016.5.18.0001	27/10/16	27/10/16	0
RTSum - 0011357-89.2016.5.18.0001	03/11/16	10/11/16	7
RTSum - 0011360-78.2015.5.18.0001	03/12/15	05/02/16	64
RTSum - 0011363-96.2016.5.18.0001	03/11/16	03/11/16	0
RTSum - 0011370-88.2016.5.18.0001	13/10/16	13/10/16	0

**Legenda:**  
1ª Aud.: Data da primeira audiência que ocorrer, Inicial ou UNA;  
Enc. da Instrução: Data da conclusão para proferir sentença;  
Prazo: Quantidade de dias decorridos da 1ª aud. até o encerramento da instrução.



## PRAZO MÉDIO ENTRE A 1ª AUDIÊNCIA E O ENCERRAMENTO DA INSTRUÇÃO - 1ª VARA DO TRABALHO DE GOIÂNIA

### Sem magistrado

#### SUMARÍSSIMO

Qtd	Prazo Médio
677	78,29

Nr. Processo	1ª Aud.	Enc. Instrução.	Prazo
RTSum - 0011374-28.2016.5.18.0001	17/10/16	15/12/16	59
RTSum - 0011376-95.2016.5.18.0001	20/10/16	20/10/16	0
RTSum - 0011378-65.2016.5.18.0001	19/10/16	19/10/16	0
RTSum - 0011383-70.2015.5.18.0018	17/11/15	03/02/16	78
RTSum - 0011398-56.2016.5.18.0001	27/10/16	27/10/16	0
RTSum - 0011399-41.2016.5.18.0001	08/11/16	08/11/16	0
RTSum - 0011402-93.2016.5.18.0001	07/11/16	07/11/16	0
RTSum - 0011404-97.2015.5.18.0001	16/12/15	04/07/16	201
RTSum - 0011408-03.2016.5.18.0001	20/10/16	20/10/16	0
RTSum - 0011412-74.2015.5.18.0001	08/10/15	04/02/16	119
RTSum - 0011419-85.2014.5.18.0006	29/10/14	26/10/16	728
RTSum - 0011432-31.2016.5.18.0001	25/10/16	25/10/16	0
RTSum - 0011434-35.2015.5.18.0001	27/10/15	08/06/16	225
RTSum - 0011434-35.2015.5.18.0001	27/10/15	20/06/16	237
RTSum - 0011437-53.2016.5.18.0001	17/11/16	17/11/16	0
RTSum - 0011438-38.2016.5.18.0001	26/10/16	18/11/16	23
RTSum - 0011439-23.2016.5.18.0001	17/11/16	17/11/16	0
RTSum - 0011441-27.2015.5.18.0001	08/12/15	10/08/16	246
RTSum - 0011441-27.2015.5.18.0001	08/12/15	31/08/16	267
RTSum - 0011444-45.2016.5.18.0001	26/10/16	26/10/16	0
RTSum - 0011453-07.2016.5.18.0001	17/11/16	17/11/16	0
RTSum - 0011454-26.2015.5.18.0001	28/10/15	23/03/16	147
RTSum - 0011455-11.2015.5.18.0001	09/12/15	27/01/16	49
RTSum - 0011460-33.2015.5.18.0001	09/11/15	19/07/16	253

**Legenda:**  
1ª Aud.: Data da primeira audiência que ocorrer, Inicial ou UNA;  
Enc. da Instrução: Data da conclusão para proferir sentença;  
Prazo: Quantidade de dias decorridos da 1ª aud. até o encerramento da instrução.



## PRAZO MÉDIO ENTRE A 1ª AUDIÊNCIA E O ENCERRAMENTO DA INSTRUÇÃO - 1ª VARA DO TRABALHO DE GOIÂNIA

### Sem magistrado

#### SUMARÍSSIMO

Qtd	Prazo Médio
677	78,29

Nr. Processo	1ª Aud.	Enc. Instrução.	Prazo
RTSum - 0011460-33.2015.5.18.0001	09/11/15	29/07/16	263
RTSum - 0011461-81.2016.5.18.0001	20/10/16	20/10/16	0
RTSum - 0011468-10.2015.5.18.0001	09/11/15	20/12/16	407
RTSum - 0011471-28.2016.5.18.0001	17/10/16	17/10/16	0
RTSum - 0011476-84.2015.5.18.0001	10/11/15	26/01/16	77
RTSum - 0011479-05.2016.5.18.0001	20/10/16	20/10/16	0
RTSum - 0011495-56.2016.5.18.0001	12/12/16	12/12/16	0
RTSum - 0011502-19.2014.5.18.0001	29/01/15	26/01/16	362
RTSum - 0011502-82.2015.5.18.0001	11/11/15	30/05/16	201
RTSum - 0011509-74.2015.5.18.0001	14/10/15	21/03/16	159
RTSum - 0011509-74.2015.5.18.0001	14/10/15	29/03/16	167
RTSum - 0011516-32.2016.5.18.0001	18/11/16	18/11/16	0
RTSum - 0011516-66.2015.5.18.0001	14/11/15	15/01/16	62
RTSum - 0011519-84.2016.5.18.0001	23/11/16	23/11/16	0
RTSum - 0011520-40.2014.5.18.0001	28/01/15	06/05/16	464
RTSum - 0011522-73.2015.5.18.0001	14/11/15	31/05/16	199
RTSum - 0011524-09.2016.5.18.0001	09/11/16	09/11/16	0
RTSum - 0011530-50.2015.5.18.0001	09/11/15	13/07/16	247
RTSum - 0011532-88.2013.5.18.0001	04/12/13	19/02/16	807
RTSum - 0011534-87.2015.5.18.0001	18/11/15	28/01/16	71
RTSum - 0011536-57.2015.5.18.0001	30/11/15	01/02/16	63
RTSum - 0011541-45.2016.5.18.0001	28/11/16	28/11/16	0
RTSum - 0011554-44.2016.5.18.0001	16/11/16	16/11/16	0
RTSum - 0011562-55.2015.5.18.0001	24/11/15	16/02/16	84

**Legenda:**  
1ª Aud.: Data da primeira audiência que ocorrer, Inicial ou UNA;  
Enc. da Instrução: Data da conclusão para proferir sentença;  
Prazo: Quantidade de dias decorridos da 1ª aud. até o encerramento da instrução.





## PRAZO MÉDIO ENTRE A 1ª AUDIÊNCIA E O ENCERRAMENTO DA INSTRUÇÃO - 1ª VARA DO TRABALHO DE GOIÂNIA

### Sem magistrado

#### SUMARÍSSIMO

Qtd	Prazo Médio
677	78,29

Nr. Processo	1ª Aud.	Enc. Instrução.	Prazo
RTSum - 0011564-88.2016.5.18.0001	17/11/16	17/11/16	0
RTSum - 0011569-47.2015.5.18.0001	02/12/15	09/02/16	69
RTSum - 0011569-47.2015.5.18.0001	02/12/15	16/02/16	76
RTSum - 0011583-31.2015.5.18.0001	18/05/16	28/10/16	163
RTSum - 0011583-31.2015.5.18.0001	18/05/16	18/11/16	184
RTSum - 0011586-49.2016.5.18.0001	03/11/16	03/11/16	0
RTSum - 0011588-19.2016.5.18.0001	21/11/16	21/11/16	0
RTSum - 0011589-04.2016.5.18.0001	12/12/16	12/12/16	0
RTSum - 0011591-71.2016.5.18.0001	24/11/16	24/11/16	0
RTSum - 0011594-26.2016.5.18.0001	21/11/16	21/11/16	0
RTSum - 0011607-59.2015.5.18.0001	03/12/15	22/11/16	355
RTSum - 0011608-10.2016.5.18.0001	22/11/16	22/11/16	0
RTSum - 0011616-84.2016.5.18.0001	22/11/16	22/11/16	0
RTSum - 0011618-54.2016.5.18.0001	22/11/16	22/11/16	0
RTSum - 0011618-88.2015.5.18.0001	02/12/15	20/04/16	140
RTSum - 0011618-88.2015.5.18.0001	02/12/15	27/04/16	147
RTSum - 0011620-52.2015.5.18.0003	01/02/16	01/02/16	0
RTSum - 0011623-76.2016.5.18.0001	07/12/16	07/12/16	0
RTSum - 0011627-16.2016.5.18.0001	06/12/16	06/12/16	0
RTSum - 0011628-35.2015.5.18.0001	03/12/15	25/01/16	53
RTSum - 0011632-72.2015.5.18.0001	03/12/15	16/06/16	196
RTSum - 0011635-90.2016.5.18.0001	07/12/16	07/12/16	0
RTSum - 0011638-45.2016.5.18.0001	23/11/16	23/11/16	0
RTSum - 0011640-49.2015.5.18.0001	07/12/15	18/03/16	102

**Legenda:**  
1ª Aud.: Data da primeira audiência que ocorrer, Inicial ou UNA;  
Enc. da Instrução: Data da conclusão para proferir sentença;  
Prazo: Quantidade de dias decorridos da 1ª aud. até o encerramento da instrução.



## PRAZO MÉDIO ENTRE A 1ª AUDIÊNCIA E O ENCERRAMENTO DA INSTRUÇÃO - 1ª VARA DO TRABALHO DE GOIÂNIA

### Sem magistrado

#### SUMARÍSSIMO

Qtd	Prazo Médio
677	78,29

Nr. Processo	1ª Aud.	Enc. Instrução.	Prazo
RTSum - 0011645-37.2016.5.18.0001	12/12/16	12/12/16	0
RTSum - 0011646-56.2015.5.18.0001	08/12/15	16/02/16	70
RTSum - 0011648-26.2015.5.18.0001	08/12/15	01/10/16	298
RTSum - 0011648-26.2015.5.18.0001	08/12/15	11/10/16	308
RTSum - 0011654-33.2015.5.18.0001	08/12/15	23/03/16	106
RTSum - 0011661-25.2015.5.18.0001	14/12/15	26/01/16	43
RTSum - 0011663-92.2015.5.18.0001	03/12/15	26/01/16	54
RTSum - 0011665-62.2015.5.18.0001	16/11/15	12/02/16	88
RTSum - 0011667-95.2016.5.18.0001	14/12/16	14/12/16	0
RTSum - 0011668-80.2016.5.18.0001	28/11/16	28/11/16	0
RTSum - 0011669-65.2016.5.18.0001	14/12/16	14/12/16	0
RTSum - 0011672-20.2016.5.18.0001	28/11/16	28/11/16	0
RTSum - 0011674-87.2016.5.18.0001	28/11/16	28/11/16	0
RTSum - 0011675-09.2015.5.18.0001	27/11/15	30/11/16	369
RTSum - 0011675-09.2015.5.18.0001	27/11/15	12/12/16	381
RTSum - 0011681-79.2016.5.18.0001	12/12/16	12/12/16	0
RTSum - 0011684-34.2016.5.18.0001	29/11/16	29/11/16	0
RTSum - 0011685-19.2016.5.18.0001	15/12/16	15/12/16	0
RTSum - 0011688-71.2016.5.18.0001	29/11/16	29/11/16	0
RTSum - 0011690-75.2015.5.18.0001	10/12/15	30/06/16	203
RTSum - 0011704-25.2016.5.18.0001	29/11/16	29/11/16	0
RTSum - 0011714-06.2015.5.18.0001	16/12/15	04/07/16	201
RTSum - 0011715-88.2015.5.18.0001	02/12/15	26/01/16	55
RTSum - 0011716-73.2015.5.18.0001	16/12/15	25/08/16	253

**Legenda:**  
1ª Aud.: Data da primeira audiência que ocorrer, Inicial ou UNA;  
Enc. da Instrução: Data da conclusão para proferir sentença;  
Prazo: Quantidade de dias decorridos da 1ª aud. até o encerramento da instrução.



## PRAZO MÉDIO ENTRE A 1ª AUDIÊNCIA E O ENCERRAMENTO DA INSTRUÇÃO - 1ª VARA DO TRABALHO DE GOIÂNIA

### Sem magistrado

#### SUMARÍSSIMO

Qtd	Prazo Médio
677	78,29

Nr. Processo	1ª Aud.	Enc. Instrução.	Prazo
RTSum - 0011719-28.2015.5.18.0001	28/01/16	14/07/16	168
RTSum - 0011719-28.2015.5.18.0001	28/01/16	29/07/16	183
RTSum - 0011729-38.2016.5.18.0001	11/11/16	11/11/16	0
RTSum - 0011735-79.2015.5.18.0001	24/11/15	19/08/16	269
RTSum - 0011739-82.2016.5.18.0001	11/11/16	11/11/16	0
RTSum - 0011740-04.2015.5.18.0001	16/12/15	17/02/16	63
RTSum - 0011742-37.2016.5.18.0001	01/12/16	08/12/16	7
RTSum - 0011742-71.2015.5.18.0001	17/12/15	19/07/16	215
RTSum - 0011743-22.2016.5.18.0001	11/11/16	11/11/16	0
RTSum - 0011748-69.2015.5.18.0004	03/12/15	15/06/16	195
RTSum - 0011751-33.2015.5.18.0001	01/12/15	01/02/16	62
RTSum - 0011751-33.2015.5.18.0001	01/12/15	24/02/16	85
RTSum - 0011756-55.2015.5.18.0001	20/11/15	17/02/16	89
RTSum - 0011765-80.2016.5.18.0001	11/11/16	11/11/16	0
RTSum - 0011775-61.2015.5.18.0001	03/12/15	03/03/16	91
RTSum - 0011786-90.2015.5.18.0001	27/11/15	19/01/16	53
RTSum - 0011786-90.2015.5.18.0001	27/11/15	25/01/16	59
RTSum - 0011787-41.2016.5.18.0001	11/11/16	11/11/16	0
RTSum - 0011787-75.2015.5.18.0001	07/12/15	10/08/16	247
RTSum - 0011804-77.2016.5.18.0001	14/12/16	14/12/16	0
RTSum - 0011805-57.2015.5.18.0014	28/01/16	28/01/16	0
RTSum - 0011810-84.2016.5.18.0001	15/12/16	15/12/16	0
RTSum - 0011815-43.2015.5.18.0001	08/12/15	02/03/16	85
RTSum - 0011815-43.2015.5.18.0001	08/12/15	04/03/16	87

**Legenda:**  
1ª Aud.: Data da primeira audiência que ocorrer, Inicial ou UNA;  
Enc. da Instrução: Data da conclusão para proferir sentença;  
Prazo: Quantidade de dias decorridos da 1ª aud. até o encerramento da instrução.



## PRAZO MÉDIO ENTRE A 1ª AUDIÊNCIA E O ENCERRAMENTO DA INSTRUÇÃO - 1ª VARA DO TRABALHO DE GOIÂNIA

### Sem magistrado

#### SUMARÍSSIMO

Qtd	Prazo Médio
677	78,29

Nr. Processo	1ª Aud.	Enc. Instrução.	Prazo
RTSum - 0011821-50.2015.5.18.0001	08/12/15	27/06/16	202
RTSum - 0011822-35.2015.5.18.0001	27/11/15	19/01/16	53
RTSum - 0011822-35.2015.5.18.0001	27/11/15	25/01/16	59
RTSum - 0011832-79.2015.5.18.0001	11/02/16	07/04/16	56
RTSum - 0011832-79.2015.5.18.0001	11/02/16	13/04/16	62
RTSum - 0011854-06.2016.5.18.0001	21/11/16	21/11/16	0
RTSum - 0011859-50.2015.5.18.0005	17/02/16	17/02/16	0
RTSum - 0011862-80.2016.5.18.0001	18/11/16	18/11/16	0
RTSum - 0011866-54.2015.5.18.0001	21/01/16	21/01/16	0
RTSum - 0011870-91.2015.5.18.0001	21/01/16	21/01/16	0
RTSum - 0011871-76.2015.5.18.0001	16/12/15	10/11/16	330
RTSum - 0011871-76.2015.5.18.0001	16/12/15	25/11/16	345
RTSum - 0011872-37.2015.5.18.0009	28/01/16	28/01/16	0
RTSum - 0011873-12.2016.5.18.0001	11/11/16	25/11/16	14
RTSum - 0011873-12.2016.5.18.0001	11/11/16	01/12/16	20
RTSum - 0011874-31.2015.5.18.0001	21/01/16	03/08/16	195
RTSum - 0011874-31.2015.5.18.0001	21/01/16	09/09/16	232
RTSum - 0011881-86.2016.5.18.0001	11/11/16	11/11/16	0
RTSum - 0011882-08.2015.5.18.0001	25/01/16	25/01/16	0
RTSum - 0011884-41.2016.5.18.0001	02/12/16	02/12/16	0
RTSum - 0011885-26.2016.5.18.0001	11/11/16	11/11/16	0
RTSum - 0011888-15.2015.5.18.0001	26/01/16	26/01/16	0
RTSum - 0011890-82.2015.5.18.0001	26/01/16	20/07/16	176
RTSum - 0011892-52.2015.5.18.0001	26/01/16	20/07/16	176

**Legenda:**  
1ª Aud.: Data da primeira audiência que ocorrer, Inicial ou UNA;  
Enc. da Instrução: Data da conclusão para proferir sentença;  
Prazo: Quantidade de dias decorridos da 1ª aud. até o encerramento da instrução.



## PRAZO MÉDIO ENTRE A 1ª AUDIÊNCIA E O ENCERRAMENTO DA INSTRUÇÃO - 1ª VARA DO TRABALHO DE GOIÂNIA

### Sem magistrado

#### SUMARÍSSIMO

Qtd	Prazo Médio
677	78,29

Nr. Processo	1ª Aud.	Enc. Instrução.	Prazo
RTSum - 0011898-25.2016.5.18.0001	18/11/16	18/11/16	0
RTSum - 0011903-47.2016.5.18.0001	11/11/16	11/11/16	0
RTSum - 0011905-17.2016.5.18.0001	11/11/16	11/11/16	0
RTSum - 0011907-21.2015.5.18.0001	17/12/15	23/02/16	68
RTSum - 0011907-21.2015.5.18.0001	17/12/15	02/03/16	76
RTSum - 0011908-06.2015.5.18.0001	27/01/16	27/01/16	0
RTSum - 0011913-28.2015.5.18.0001	21/01/16	16/02/16	26
RTSum - 0011914-13.2015.5.18.0001	21/01/16	01/07/16	162
RTSum - 0011914-13.2015.5.18.0001	21/01/16	11/07/16	172
RTSum - 0011915-95.2015.5.18.0001	21/01/16	27/05/16	127
RTSum - 0011915-95.2015.5.18.0001	21/01/16	02/06/16	133
RTSum - 0011915-95.2015.5.18.0001	21/01/16	02/06/16	133
RTSum - 0011920-54.2014.5.18.0001	22/01/15	26/08/16	582
RTSum - 0011921-68.2016.5.18.0001	11/11/16	11/11/16	0
RTSum - 0011922-53.2016.5.18.0001	02/12/16	08/12/16	6
RTSum - 0011924-57.2015.5.18.0001	28/01/16	17/05/16	110
RTSum - 0011925-42.2015.5.18.0001	25/01/16	25/01/16	0
RTSum - 0011926-27.2015.5.18.0001	02/02/16	02/02/16	0
RTSum - 0011927-75.2016.5.18.0001	25/11/16	25/11/16	0
RTSum - 0011929-45.2016.5.18.0001	10/11/16	10/11/16	0
RTSum - 0011931-25.2015.5.18.0009	28/01/16	28/01/16	0
RTSum - 0011931-49.2015.5.18.0001	25/01/16	25/01/16	0
RTSum - 0011933-19.2015.5.18.0001	25/01/16	25/01/16	0
RTSum - 0011934-04.2015.5.18.0001	03/02/16	03/02/16	0

**Legenda:**  
1ª Aud.: Data da primeira audiência que ocorrer, Inicial ou UNA;  
Enc. da Instrução: Data da conclusão para proferir sentença;  
Prazo: Quantidade de dias decorridos da 1ª aud. até o encerramento da instrução.



## PRAZO MÉDIO ENTRE A 1ª AUDIÊNCIA E O ENCERRAMENTO DA INSTRUÇÃO - 1ª VARA DO TRABALHO DE GOIÂNIA

### Sem magistrado

#### SUMARÍSSIMO

Qtd	Prazo Médio
677	78,29

Nr. Processo	1ª Aud.	Enc. Instrução.	Prazo
RTSum - 0011935-86.2015.5.18.0001	25/01/16	25/01/16	0
RTSum - 0011937-22.2016.5.18.0001	11/11/16	11/11/16	0
RTSum - 0011939-26.2015.5.18.0001	25/01/16	25/01/16	0
RTSum - 0011941-59.2016.5.18.0001	11/11/16	11/11/16	0
RTSum - 0011943-29.2016.5.18.0001	11/11/16	11/11/16	0
RTSum - 0011947-03.2015.5.18.0001	26/01/16	26/01/16	0
RTSum - 0011949-36.2016.5.18.0001	25/11/16	25/11/16	0
RTSum - 0011950-55.2015.5.18.0001	11/02/16	23/05/16	102
RTSum - 0011952-25.2015.5.18.0001	11/02/16	11/02/16	0
RTSum - 0011956-11.2015.5.18.0018	11/02/16	04/08/16	175
RTSum - 0011959-17.2015.5.18.0001	27/01/16	27/01/16	0
RTSum - 0011959-80.2016.5.18.0001	25/11/16	25/11/16	0
RTSum - 0011966-09.2015.5.18.0001	03/02/16	03/02/16	0
RTSum - 0011967-57.2016.5.18.0001	25/11/16	25/11/16	0
RTSum - 0011971-31.2015.5.18.0001	27/01/16	27/01/16	0
RTSum - 0011972-16.2015.5.18.0001	16/03/16	07/09/16	175
RTSum - 0011973-98.2015.5.18.0001	27/01/16	27/01/16	0
RTSum - 0011975-68.2015.5.18.0001	28/01/16	28/01/16	0
RTSum - 0011978-86.2016.5.18.0001	18/11/16	18/11/16	0
RTSum - 0011981-75.2015.5.18.0001	01/02/16	05/09/16	217
RTSum - 0011981-75.2015.5.18.0001	01/02/16	16/09/16	228
RTSum - 0011983-45.2015.5.18.0001	01/02/16	01/02/16	0
RTSum - 0011984-30.2015.5.18.0001	17/03/16	18/08/16	154
RTSum - 0011984-30.2015.5.18.0001	17/03/16	31/08/16	167

**Legenda:**  
1ª Aud.: Data da primeira audiência que ocorrer, Inicial ou UNA;  
Enc. da Instrução: Data da conclusão para proferir sentença;  
Prazo: Quantidade de dias decorridos da 1ª aud. até o encerramento da instrução.



## PRAZO MÉDIO ENTRE A 1ª AUDIÊNCIA E O ENCERRAMENTO DA INSTRUÇÃO - 1ª VARA DO TRABALHO DE GOIÂNIA

### Sem magistrado

#### SUMARÍSSIMO

Qtd	Prazo Médio
677	78,29

Nr. Processo	1ª Aud.	Enc. Instrução.	Prazo
RTSum - 0011984-30.2015.5.18.0001	17/03/16	01/09/16	168
RTSum - 0011985-78.2016.5.18.0001	16/12/16	16/12/16	0
RTSum - 0011986-97.2015.5.18.0001	17/03/16	20/04/16	34
RTSum - 0011986-97.2015.5.18.0001	17/03/16	06/05/16	50
RTSum - 0011992-07.2015.5.18.0001	21/03/16	21/03/16	0
RTSum - 0011994-74.2015.5.18.0001	21/03/16	21/03/16	0
RTSum - 0011997-08.2015.5.18.0008	28/01/16	28/01/16	0
RTSum - 0011999-96.2015.5.18.0001	02/02/16	02/02/16	0
RTSum - 0012002-17.2016.5.18.0001	25/11/16	25/11/16	0
RTSum - 0012004-84.2016.5.18.0001	02/12/16	13/12/16	11
RTSum - 0012005-06.2015.5.18.0001	02/02/16	02/02/16	0
RTSum - 0012010-91.2016.5.18.0001	02/12/16	02/12/16	0
RTSum - 0012011-13.2015.5.18.0001	02/02/16	09/06/16	128
RTSum - 0012011-76.2016.5.18.0001	25/11/16	25/11/16	0
RTSum - 0012016-35.2015.5.18.0001	28/03/16	26/04/16	29
RTSum - 0012016-35.2015.5.18.0001	28/03/16	27/04/16	30
RTSum - 0012017-20.2015.5.18.0001	03/02/16	03/02/16	0
RTSum - 0012018-68.2016.5.18.0001	02/12/16	02/12/16	0
RTSum - 0012019-87.2015.5.18.0001	03/02/16	14/09/16	224
RTSum - 0012019-87.2015.5.18.0001	03/02/16	27/09/16	237
RTSum - 0012023-27.2015.5.18.0001	04/02/16	04/02/16	0
RTSum - 0012024-12.2015.5.18.0001	28/03/16	18/04/16	21
RTSum - 0012025-94.2015.5.18.0001	04/02/16	04/02/16	0
RTSum - 0012031-50.2015.5.18.0018	04/02/16	04/02/16	0

**Legenda:**  
1ª Aud.: Data da primeira audiência que ocorrer, Inicial ou UNA;  
Enc. da Instrução: Data da conclusão para proferir sentença;  
Prazo: Quantidade de dias decorridos da 1ª aud. até o encerramento da instrução.



## PRAZO MÉDIO ENTRE A 1ª AUDIÊNCIA E O ENCERRAMENTO DA INSTRUÇÃO - 1ª VARA DO TRABALHO DE GOIÂNIA

### Sem magistrado

#### SUMARÍSSIMO

Qtd	Prazo Médio
677	78,29

Nr. Processo	1ª Aud.	Enc. Instrução.	Prazo
RTSum - 0012033-37.2016.5.18.0001	16/12/16	16/12/16	0
RTSum - 0012034-56.2015.5.18.0001	29/03/16	29/03/16	0
RTSum - 0012035-07.2016.5.18.0001	16/12/16	16/12/16	0
RTSum - 0012035-29.2015.5.18.0005	26/01/16	26/01/16	0
RTSum - 0012037-11.2015.5.18.0001	11/02/16	11/02/16	0
RTSum - 0012039-78.2015.5.18.0001	11/02/16	18/03/16	36
RTSum - 0012043-18.2015.5.18.0001	11/02/16	29/03/16	47
RTSum - 0012048-06.2016.5.18.0001	02/12/16	02/12/16	0
RTSum - 0012048-40.2015.5.18.0001	30/03/16	20/06/16	82
RTSum - 0012050-10.2015.5.18.0001	30/03/16	16/09/16	170
RTSum - 0012050-10.2015.5.18.0001	30/03/16	27/09/16	181
RTSum - 0012053-62.2015.5.18.0001	15/02/16	16/03/16	30
RTSum - 0012054-13.2016.5.18.0001	02/12/16	02/12/16	0
RTSum - 0012056-17.2015.5.18.0001	30/03/16	16/08/16	139
RTSum - 0012057-65.2016.5.18.0001	16/12/16	16/12/16	0
RTSum - 0012073-19.2016.5.18.0001	16/12/16	16/12/16	0
RTSum - 0012081-93.2016.5.18.0001	16/12/16	16/12/16	0
RTSum - 0012085-49.2015.5.18.0007	16/02/16	16/02/16	0
RTSum - 0012093-10.2016.5.18.0001	16/12/16	16/12/16	0
RTSum - 0012101-94.2015.5.18.0009	17/02/16	16/03/16	28
RTSum - 0012152-17.2015.5.18.0006	07/04/16	23/06/16	77

**Legenda:**

1ª Aud.: Data da primeira audiência que ocorrer, Inicial ou UNA;

Enc. da Instrução: Data da conclusão para proferir sentença;

Prazo: Quantidade de dias decorridos da 1ª aud. até o encerramento da instrução.