

Conceituação

Tema	Prazos Processuais
Relatórios	Evolução Histórica Comparativo por VT Comparativo por Grupo Por Grupo Por VT Por Processo Por Magistrado
Resumo	Apresenta o prazo médio entre a realização da primeira audiência e o encerramento da instrução.
Descrição	O prazo médio é obtido calculando-se a quantidade de dias decorridos entre a data da primeira audiência e a data do encerramento da instrução. Os dados são extraídos baseando-se nos seguintes itens do e-Gestão: 265 e 90265 - Da realização da primeira audiência até o encerramento da instrução processual na fase de conhecimento – rito sumaríssimo; 266 e 90266 – Da realização da primeira audiência até o encerramento da instrução processual na fase de conhecimento – exceto rito sumaríssimo (ordinário)
Origem da informação	e-Gestão
Crítérios e transformações	Coletado do e-Gestão, consolidado, otimizado e classificado para análise.
Análises possíveis	Prazo médio entre a realização da primeira audiência e o encerramento da instrução processual na fase de conhecimento, detalhado de forma Geral, Por grupo, por VT, Por Processo e Por Magistrado.



EVOLUÇÃO HISTÓRICA DOS PRAZOS PROCESSUAIS ENTRE A 1ª AUDIÊNCIA E O ENCERRAMENTO DA INSTRUÇÃO - 10ª VARA DO TRABALHO DE GOIÂNIA

Data do encerramento da instrução entre 1/1/2016 e 31/12/2016 23:59:59

Rito	Qtd	Prazo Médio
ORDINÁRIO	1.007	111,42
SUMARÍSSIMO	766	39,07
Total/Média	1.773	80,22

Percentual de Processos por Rito

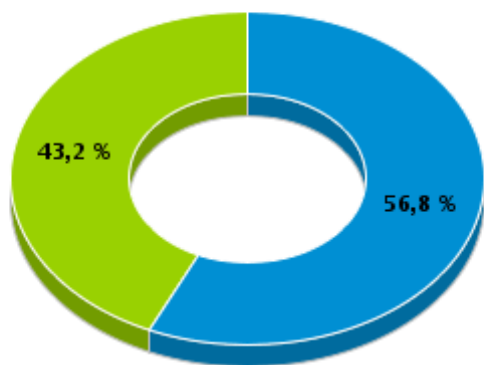

Rito

■ ORDINÁRIO ■ SUMARÍSSIMO

Prazo Médio por Rito

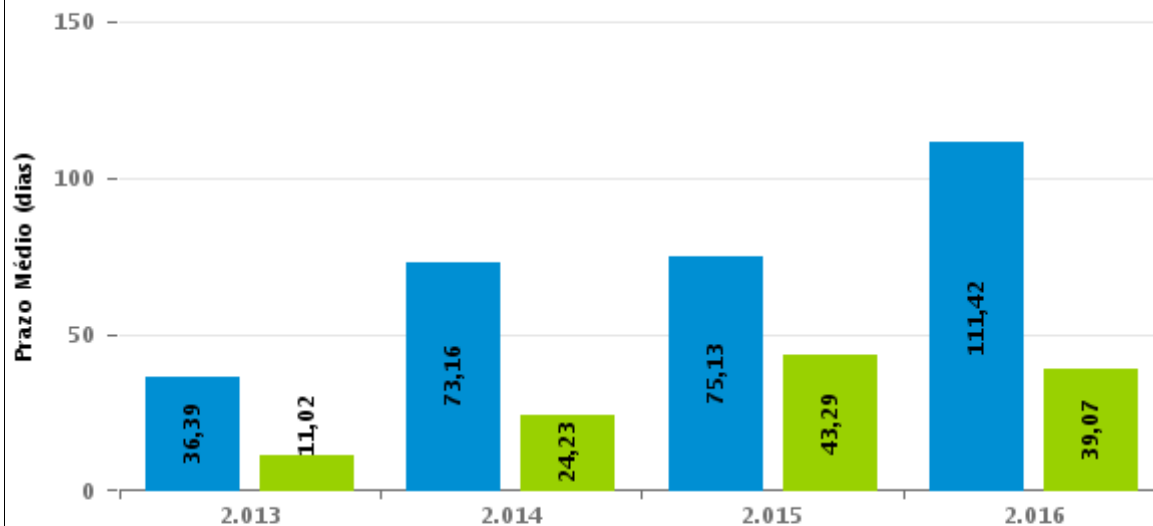

Para este exercício foram computados os processos até o mês de Dezembro/2016

Rito

■ ORDINÁRIO ■ SUMARÍSSIMO



COMPARATIVO DO PRAZO MÉDIO ENTRE A 1ª AUDIÊNCIA E O ENCERRAMENTO DA INSTRUÇÃO - 10ª VARA DO TRABALHO DE GOIÂNIA

Data do encerramento da instrução entre 1/1/2016 e 31/12/2016 23:59:59

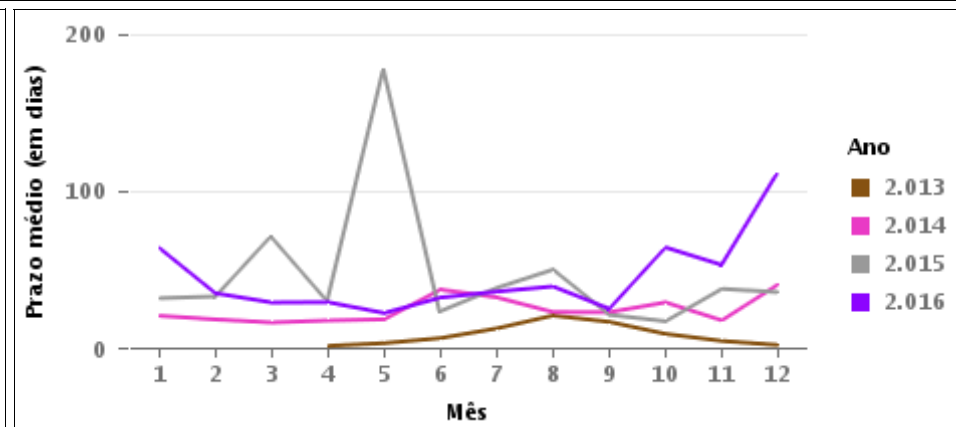
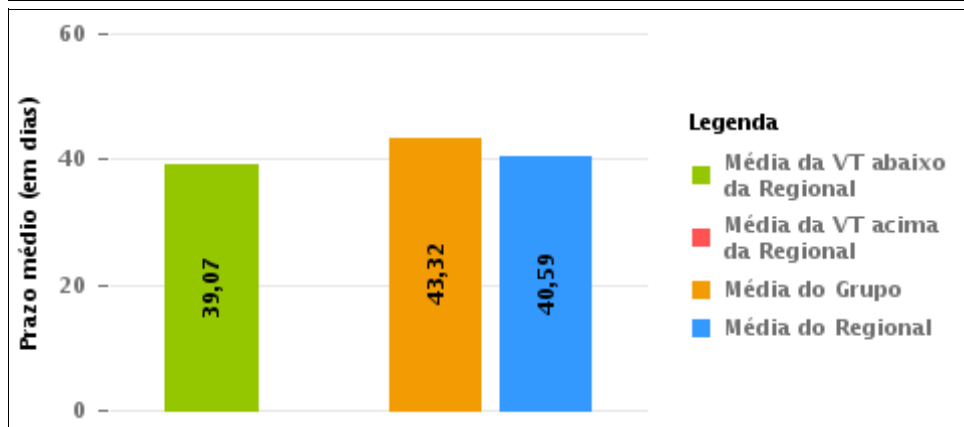
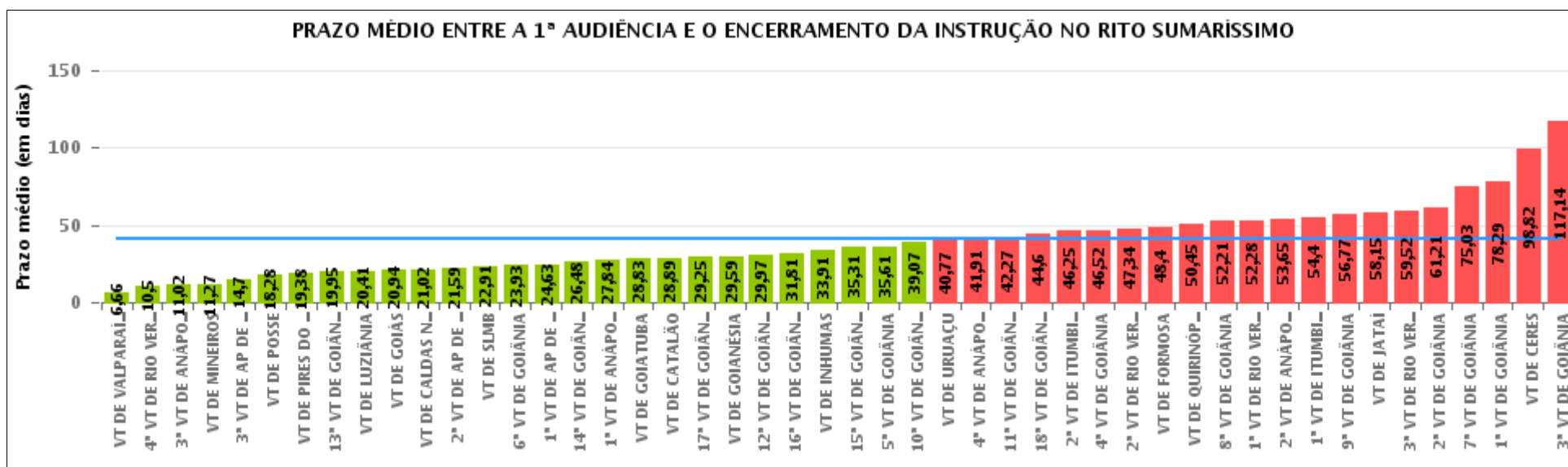

COMPARATIVO DO PRAZO MÉDIO ENTRE A 1ª AUDIÊNCIA E O ENCERRAMENTO DA INSTRUÇÃO ENTRE AS VARAS DO GRUPO

Data do encerramento da instrução entre 1/1/2016 e 31/12/2016 23:59:59

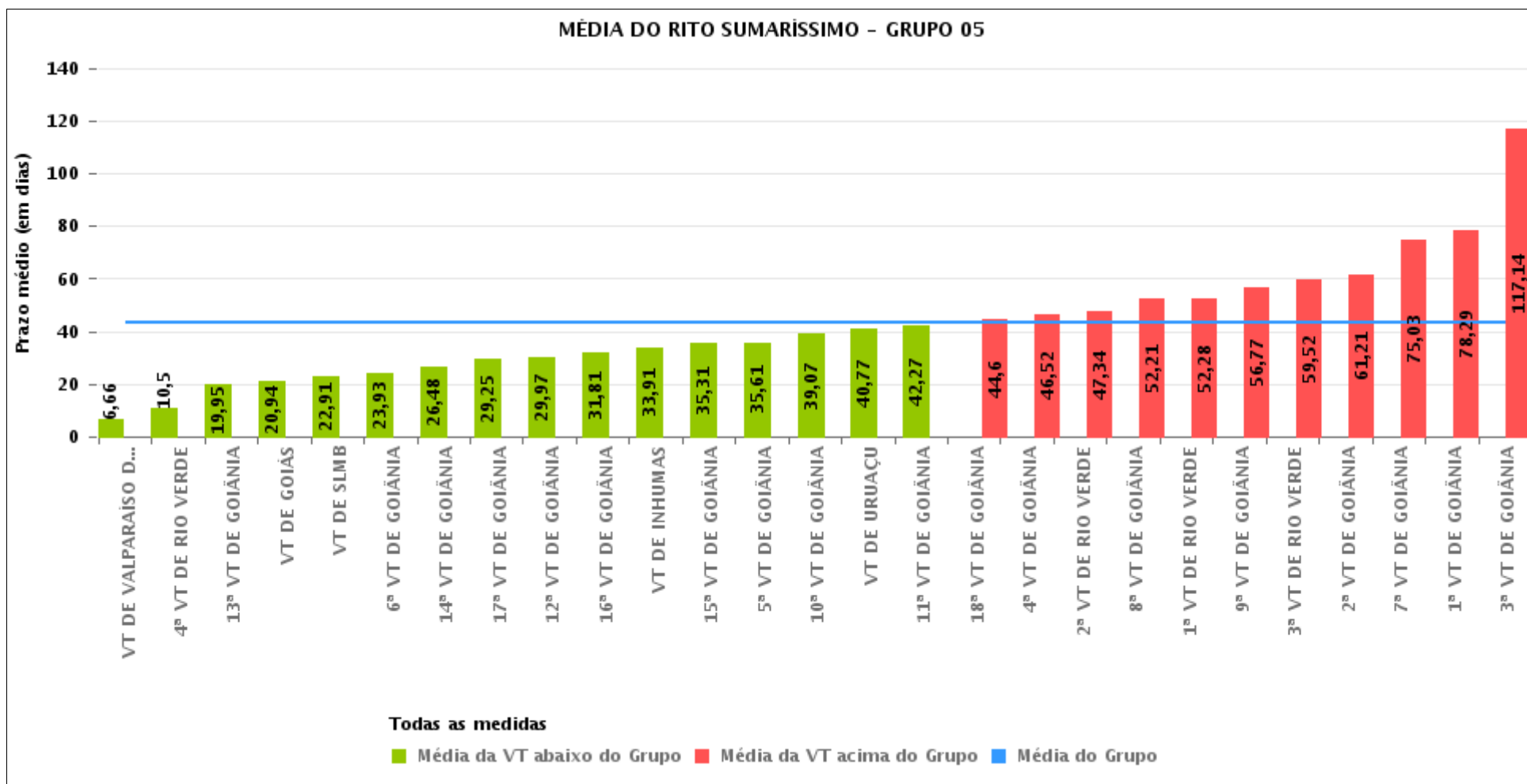



PRAZO MÉDIO ENTRE A 1ª AUDIÊNCIA E O ENCERRAMENTO DA INSTRUÇÃO POR GRUPO

Data do encerramento da instrução entre 1/1/2016 e 31/12/2016 23:59:59

Rito	Grupo	Qtd. Processos	Prazo Médio (dias)	Ranking
SUMARÍSSIMO	GRUPO 01	256	18,28	1°
	GRUPO 06	3.565	23,76	2°
	GRUPO 04	5.666	33,6	3°
	GRUPO 02	577	38,09	4°
	GRUPO 05	19.104	43,32	5°
	GRUPO 03	4.686	52,22	6°

<p>Legenda:</p> <p># Grupo 01 – Até 750 VT de Posse</p> <p># Grupo 02 – De 751 a 1000 VT de Formosa VT de Pires do Rio</p> <p># Grupo 03 – De 1001 a 1500 VT de Ceres 1ª VT de Anápolis 2ª VT de Anápolis 3ª VT de Anápolis 4ª VT de Anápolis VT de Caldas Novas</p>	<p># Grupo 04 – De 1501 a 2000 VT de Catalão VT de Goiatuba 1ª VT de Itumbiara 2ª VT de Itumbiara VT de Jataí VT de Luziânia VT de Mineiros VT de Quirinópolis</p> <p># Grupo 05 – De 2001 a 2500 1ª VT de Goiânia 2ª VT de Goiânia 3ª VT de Goiânia 4ª VT de Goiânia 5ª VT de Goiânia 6ª VT de Goiânia 7ª VT de Goiânia</p>	<p>8ª VT de Goiânia 9ª VT de Goiânia 10ª VT de Goiânia 11ª VT de Goiânia 12ª VT de Goiânia 13ª VT de Goiânia 14ª VT de Goiânia 15ª VT de Goiânia 16ª VT de Goiânia 17ª VT de Goiânia 18ª VT de Goiânia VT de Goiás VT de Inhumas 1ª VT de Rio Verde 2ª VT de Rio Verde 3ª VT de Rio Verde 4ª VT de Rio Verde VT de Uruaçu VT de São Luis de Montes Belos VT de Valparaíso de Goiás</p>	<p>#Grupo 06 – A partir de 2500 1ª VT de Aparecida de Goiânia 2ª VT de Aparecida de Goiânia 3ª VT de Aparecida de Goiânia VT de Goianésia</p>
--	--	--	---



PRAZO MÉDIO ENTRE A 1ª AUDIÊNCIA E O ENCERRAMENTO DA INSTRUÇÃO DE TODAS AS VARAS DO TRABALHO

Data do encerramento da instrução entre 1/1/2016 e 31/12/2016 23:59:59

SUMARÍSSIMO

Qtd. Processos	Prazo Médio (dias)
33.854	40,59

Vara do Trabalho	Qtd Processos	Prazo Médio	Ranking
VARA DO TRABALHO DE VALPARAÍSO DE GOIÁS	564	6,66	1°
4ª VARA DO TRABALHO DE RIO VERDE	517	10,5	2°
3ª VARA DO TRABALHO DE ANÁPOLIS	722	11,02	3°
VARA DO TRABALHO DE MINEIROS	301	11,27	4°
3ª VARA DO TRABALHO DE APARECIDA DE GOIÂNIA	703	14,7	5°
VARA DO TRABALHO DE POSSE	256	18,28	6°
VARA DO TRABALHO DE PIRES DO RIO	205	19,38	7°
13ª VARA DO TRABALHO DE GOIÂNIA	636	19,95	8°
VARA DO TRABALHO DE LUZIÂNIA	1.066	20,41	9°
VARA DO TRABALHO DE GOIÁS	657	20,94	10°
VARA DO TRABALHO DE CALDAS NOVAS	583	21,02	11°
2ª VARA DO TRABALHO DE APARECIDA DE GOIÂNIA	824	21,59	12°
VARA DO TRABALHO DE SÃO LUIS DE MONTES BELOS	640	22,91	13°
6ª VARA DO TRABALHO DE GOIÂNIA	764	23,93	14°
1ª VARA DO TRABALHO DE APARECIDA DE GOIÂNIA	753	24,63	15°
14ª VARA DO TRABALHO DE GOIÂNIA	799	26,48	16°
1ª VARA DO TRABALHO DE ANÁPOLIS	595	27,84	17°
VARA DO TRABALHO DE GOIATUBA	1.114	28,83	18°
VARA DO TRABALHO DE CATALÃO	1.385	28,89	19°
17ª VARA DO TRABALHO DE GOIÂNIA	858	29,25	20°
VARA DO TRABALHO DE GOIANÉSIA	1.285	29,59	21°
12ª VARA DO TRABALHO DE GOIÂNIA	869	29,97	22°
16ª VARA DO TRABALHO DE GOIÂNIA	605	31,81	23°
VARA DO TRABALHO DE INHUMAS	488	33,91	24°
15ª VARA DO TRABALHO DE GOIÂNIA	712	35,31	25°
5ª VARA DO TRABALHO DE GOIÂNIA	862	35,61	26°



PRAZO MÉDIO ENTRE A 1ª AUDIÊNCIA E O ENCERRAMENTO DA INSTRUÇÃO DE TODAS AS VARAS DO TRABALHO

SUMARÍSSIMO

Qtd. Processos	Prazo Médio (dias)
33.854	40,59

Vara do Trabalho	Qtd Processos	Prazo Médio	Ranking
10ª VARA DO TRABALHO DE GOIÂNIA	766	39,07	27°
VARA DO TRABALHO DE URUAÇU	570	40,77	28°
4ª VARA DO TRABALHO DE ANÁPOLIS	670	41,91	29°
11ª VARA DO TRABALHO DE GOIÂNIA	679	42,27	30°
18ª VARA DO TRABALHO DE GOIÂNIA	723	44,6	31°
2ª VARA DO TRABALHO DE ITUMBIARA	602	46,25	32°
4ª VARA DO TRABALHO DE GOIÂNIA	706	46,52	33°
2ª VARA DO TRABALHO DE RIO VERDE	723	47,34	34°
VARA DO TRABALHO DE FORMOSA	372	48,4	35°
VARA DO TRABALHO DE QUIRINÓPOLIS	278	50,45	36°
8ª VARA DO TRABALHO DE GOIÂNIA	731	52,21	37°
1ª VARA DO TRABALHO DE RIO VERDE	691	52,28	38°
2ª VARA DO TRABALHO DE ANÁPOLIS	648	53,65	39°
1ª VARA DO TRABALHO DE ITUMBIARA	603	54,4	40°
9ª VARA DO TRABALHO DE GOIÂNIA	783	56,77	41°
VARA DO TRABALHO DE JATAÍ	317	58,15	42°
3ª VARA DO TRABALHO DE RIO VERDE	610	59,52	43°
2ª VARA DO TRABALHO DE GOIÂNIA	788	61,21	44°
7ª VARA DO TRABALHO DE GOIÂNIA	847	75,03	45°
1ª VARA DO TRABALHO DE GOIÂNIA	786	78,29	46°
VARA DO TRABALHO DE CERES	1.468	98,82	47°
3ª VARA DO TRABALHO DE GOIÂNIA	730	117,14	48°



PRAZO MÉDIO ENTRE A 1ª AUDIÊNCIA E O ENCERRAMENTO DA INSTRUÇÃO - 10ª VARA DO TRABALHO DE GOIÂNIA

Data do encerramento da instrução entre 1/1/2016 e 31/12/2016 23:59:59

10ª VARA DO TRABALHO DE GOIÂNIA

SUMARÍSSIMO

Qtd	Prazo Médio
760	39,07

Nr. Processo	1ª Aud.	nc. Instruçã	Prazo
RTSum - 0010002-17.2016.5.18.0010	01/03/16	01/03/16	0
RTSum - 0010004-84.2016.5.18.0010	01/03/16	01/03/16	0
RTSum - 0010007-39.2016.5.18.0010	01/03/16	28/07/16	149
RTSum - 0010009-09.2016.5.18.0010	02/03/16	02/03/16	0
RTSum - 0010010-91.2016.5.18.0010	02/03/16	23/05/16	82
RTSum - 0010013-46.2016.5.18.0010	02/03/16	02/03/16	0
RTSum - 0010017-83.2016.5.18.0010	29/02/16	03/05/16	64
RTSum - 0010018-68.2016.5.18.0010	02/03/16	15/06/16	105
RTSum - 0010022-08.2016.5.18.0010	03/03/16	10/06/16	99
RTSum - 0010023-90.2016.5.18.0010	03/03/16	07/03/16	4
RTSum - 0010024-75.2016.5.18.0010	03/03/16	03/03/16	0
RTSum - 0010028-15.2016.5.18.0010	04/03/16	04/03/16	0
RTSum - 0010029-97.2016.5.18.0010	04/03/16	04/03/16	0
RTSum - 0010030-82.2016.5.18.0010	18/04/16	12/05/16	24
RTSum - 0010031-67.2016.5.18.0010	04/03/16	18/05/16	75
RTSum - 0010032-52.2016.5.18.0010	04/03/16	04/03/16	0
RTSum - 0010035-07.2016.5.18.0010	07/03/16	31/05/16	85
RTSum - 0010039-44.2016.5.18.0010	07/03/16	07/03/16	0
RTSum - 0010040-29.2016.5.18.0010	07/03/16	07/03/16	0
RTSum - 0010041-14.2016.5.18.0010	07/03/16	07/03/16	0
RTSum - 0010042-96.2016.5.18.0010	22/03/16	22/03/16	0
RTSum - 0010044-66.2016.5.18.0010	08/03/16	08/03/16	0

Legenda:

1ª Aud.: Data da primeira audiência que ocorrer, Inicial ou UNA;

Enc. da Instrução: Data da conclusão para proferir sentença;

Prazo: Quantidade de dias decorridos da 1ª aud. até o encerramento da instrução.



PRAZO MÉDIO ENTRE A 1ª AUDIÊNCIA E O ENCERRAMENTO DA INSTRUÇÃO - 10ª VARA DO TRABALHO DE GOIÂNIA

10ª VARA DO TRABALHO DE GOIÂNIA

SUMARÍSSIMO

Qtd	Prazo Médio
760	39,07

Nr. Processo	1ª Aud.	nc. Instruçã	Prazo
RTSum - 0010051-58.2016.5.18.0010	07/03/16	07/03/16	0
RTSum - 0010052-43.2016.5.18.0010	08/03/16	08/03/16	0
RTSum - 0010053-28.2016.5.18.0010	08/03/16	22/03/16	14
RTSum - 0010057-65.2016.5.18.0010	08/03/16	01/06/16	85
RTSum - 0010060-20.2016.5.18.0010	09/03/16	21/03/16	12
RTSum - 0010062-87.2016.5.18.0010	09/03/16	09/03/16	0
RTSum - 0010067-12.2016.5.18.0010	09/03/16	29/04/16	51
RTSum - 0010070-64.2016.5.18.0010	10/03/16	06/05/16	57
RTSum - 0010071-49.2016.5.18.0010	10/03/16	10/03/16	0
RTSum - 0010075-86.2016.5.18.0010	10/03/16	10/03/16	0
RTSum - 0010076-71.2016.5.18.0010	10/03/16	10/03/16	0
RTSum - 0010077-56.2016.5.18.0010	29/01/16	29/01/16	0
RTSum - 0010078-41.2016.5.18.0010	11/03/16	11/03/16	0
RTSum - 0010084-48.2016.5.18.0010	11/03/16	25/07/16	136
RTSum - 0010088-85.2016.5.18.0010	14/03/16	14/03/16	0
RTSum - 0010089-70.2016.5.18.0010	11/03/16	15/06/16	96
RTSum - 0010091-40.2016.5.18.0010	11/03/16	27/07/16	138
RTSum - 0010097-47.2016.5.18.0010	28/03/16	04/05/16	37
RTSum - 0010098-32.2016.5.18.0010	14/03/16	14/03/16	0
RTSum - 0010100-23.2016.5.18.0003	26/04/16	26/04/16	0
RTSum - 0010103-54.2016.5.18.0010	14/03/16	14/03/16	0
RTSum - 0010108-76.2016.5.18.0010	14/03/16	14/03/16	0
RTSum - 0010111-31.2016.5.18.0010	21/03/16	21/03/16	0
RTSum - 0010112-16.2016.5.18.0010	14/03/16	03/05/16	50
RTSum - 0010113-98.2016.5.18.0010	15/03/16	03/06/16	80

Legenda:

1ª Aud.: Data da primeira audiência que ocorrer, Inicial ou UNA;

Enc. da Instrução: Data da conclusão para proferir sentença;

Prazo: Quantidade de dias decorridos da 1ª aud. até o encerramento da instrução.



PRAZO MÉDIO ENTRE A 1ª AUDIÊNCIA E O ENCERRAMENTO DA INSTRUÇÃO - 10ª VARA DO TRABALHO DE GOIÂNIA

10ª VARA DO TRABALHO DE GOIÂNIA

SUMARÍSSIMO

Qtd	Prazo Médio
760	39,07

Nr. Processo	1ª Aud.	nc. Instruçã	Prazo
RTSum - 0010114-83.2016.5.18.0010	15/03/16	20/04/16	36
RTSum - 0010115-68.2016.5.18.0010	15/03/16	15/03/16	0
RTSum - 0010116-53.2016.5.18.0010	16/03/16	29/03/16	13
RTSum - 0010117-38.2016.5.18.0010	16/03/16	16/03/16	0
RTSum - 0010120-90.2016.5.18.0010	16/03/16	03/06/16	79
RTSum - 0010122-60.2016.5.18.0010	16/03/16	16/03/16	0
RTSum - 0010123-45.2016.5.18.0010	17/03/16	23/05/16	67
RTSum - 0010125-15.2016.5.18.0010	17/03/16	07/06/16	82
RTSum - 0010130-37.2016.5.18.0010	17/03/16	17/03/16	0
RTSum - 0010131-22.2016.5.18.0010	17/03/16	17/03/16	0
RTSum - 0010136-44.2016.5.18.0010	17/03/16	04/05/16	48
RTSum - 0010142-51.2016.5.18.0010	18/03/16	18/03/16	0
RTSum - 0010144-21.2016.5.18.0010	18/03/16	21/06/16	95
RTSum - 0010146-88.2016.5.18.0010	11/03/16	29/04/16	49
RTSum - 0010147-73.2016.5.18.0010	18/03/16	18/03/16	0
RTSum - 0010149-43.2016.5.18.0010	15/04/16	18/05/16	33
RTSum - 0010153-80.2016.5.18.0010	21/03/16	10/06/16	81
RTSum - 0010154-65.2016.5.18.0010	21/03/16	13/05/16	53
RTSum - 0010155-50.2016.5.18.0010	21/03/16	29/04/16	39
RTSum - 0010161-57.2016.5.18.0010	22/03/16	28/03/16	6
RTSum - 0010167-64.2016.5.18.0010	22/03/16	22/03/16	0
RTSum - 0010169-34.2016.5.18.0010	22/03/16	08/06/16	78
RTSum - 0010178-93.2016.5.18.0010	28/03/16	28/03/16	0
RTSum - 0010179-78.2016.5.18.0010	28/03/16	29/03/16	1
RTSum - 0010183-18.2016.5.18.0010	07/04/16	07/04/16	0

Legenda:

1ª Aud.: Data da primeira audiência que ocorrer, Inicial ou UNA;

Enc. da Instrução: Data da conclusão para proferir sentença;

Prazo: Quantidade de dias decorridos da 1ª aud. até o encerramento da instrução.



PRAZO MÉDIO ENTRE A 1ª AUDIÊNCIA E O ENCERRAMENTO DA INSTRUÇÃO - 10ª VARA DO TRABALHO DE GOIÂNIA

10ª VARA DO TRABALHO DE GOIÂNIA

SUMARÍSSIMO

Qtd	Prazo Médio
760	39,07

Nr. Processo	1ª Aud.	nc. Instruçã	Prazo
RTSum - 0010185-85.2016.5.18.0010	06/05/16	04/08/16	90
RTSum - 0010188-40.2016.5.18.0010	29/03/16	29/03/16	0
RTSum - 0010188-58.2016.5.18.0004	18/04/16	16/08/16	120
RTSum - 0010191-92.2016.5.18.0010	03/03/16	03/03/16	0
RTSum - 0010194-47.2016.5.18.0010	29/03/16	26/04/16	28
RTSum - 0010196-17.2016.5.18.0010	22/03/16	27/07/16	127
RTSum - 0010197-02.2016.5.18.0010	29/03/16	29/03/16	0
RTSum - 0010199-69.2016.5.18.0010	29/03/16	10/06/16	73
RTSum - 0010201-39.2016.5.18.0010	11/04/16	28/06/16	78
RTSum - 0010203-09.2016.5.18.0010	14/04/16	14/04/16	0
RTSum - 0010204-91.2016.5.18.0010	29/03/16	07/06/16	70
RTSum - 0010206-61.2016.5.18.0010	30/03/16	30/03/16	0
RTSum - 0010207-46.2016.5.18.0010	30/03/16	24/06/16	86
RTSum - 0010208-31.2016.5.18.0010	30/03/16	30/03/16	0
RTSum - 0010209-16.2016.5.18.0010	30/03/16	22/06/16	84
RTSum - 0010211-83.2016.5.18.0010	30/03/16	30/03/16	0
RTSum - 0010229-07.2016.5.18.0010	31/03/16	20/05/16	50
RTSum - 0010234-29.2016.5.18.0010	31/03/16	04/04/16	4
RTSum - 0010238-66.2016.5.18.0010	11/04/16	11/04/16	0
RTSum - 0010239-51.2016.5.18.0010	31/03/16	31/03/16	0
RTSum - 0010248-13.2016.5.18.0010	01/04/16	01/04/16	0
RTSum - 0010249-95.2016.5.18.0010	01/04/16	01/04/16	0
RTSum - 0010256-87.2016.5.18.0010	04/04/16	04/04/16	0
RTSum - 0010257-72.2016.5.18.0010	04/04/16	04/04/16	0
RTSum - 0010258-57.2016.5.18.0010	11/04/16	11/04/16	0

Legenda:

1ª Aud.: Data da primeira audiência que ocorrer, Inicial ou UNA;

Enc. da Instrução: Data da conclusão para proferir sentença;

Prazo: Quantidade de dias decorridos da 1ª aud. até o encerramento da instrução.



PRAZO MÉDIO ENTRE A 1ª AUDIÊNCIA E O ENCERRAMENTO DA INSTRUÇÃO - 10ª VARA DO TRABALHO DE GOIÂNIA

10ª VARA DO TRABALHO DE GOIÂNIA

SUMARÍSSIMO

Qtd	Prazo Médio
760	39,07

Nr. Processo	1ª Aud.	nc. Instruçã	Prazo
RTSum - 0010260-27.2016.5.18.0010	11/04/16	14/04/16	3
RTSum - 0010262-94.2016.5.18.0010	05/04/16	05/04/16	0
RTSum - 0010264-64.2016.5.18.0010	05/04/16	15/06/16	71
RTSum - 0010268-04.2016.5.18.0010	06/04/16	27/04/16	21
RTSum - 0010269-86.2016.5.18.0010	06/04/16	06/05/16	30
RTSum - 0010271-56.2016.5.18.0010	06/04/16	13/07/16	98
RTSum - 0010271-56.2016.5.18.0010	06/04/16	29/12/16	267
RTSum - 0010280-18.2016.5.18.0010	21/03/16	21/03/16	0
RTSum - 0010281-03.2016.5.18.0010	06/04/16	06/05/16	30
RTSum - 0010289-77.2016.5.18.0010	07/04/16	07/04/16	0
RTSum - 0010291-47.2016.5.18.0010	07/04/16	24/06/16	78
RTSum - 0010293-17.2016.5.18.0010	11/04/16	11/04/16	0
RTSum - 0010299-24.2016.5.18.0010	28/03/16	28/03/16	0
RTSum - 0010301-91.2016.5.18.0010	11/04/16	11/04/16	0
RTSum - 0010306-16.2016.5.18.0010	11/04/16	11/04/16	0
RTSum - 0010307-98.2016.5.18.0010	11/04/16	11/04/16	0
RTSum - 0010310-53.2016.5.18.0010	18/04/16	18/04/16	0
RTSum - 0010311-38.2016.5.18.0010	12/04/16	05/05/16	23
RTSum - 0010317-45.2016.5.18.0010	12/04/16	10/05/16	28
RTSum - 0010319-15.2016.5.18.0010	12/04/16	12/04/16	0
RTSum - 0010321-82.2016.5.18.0010	12/04/16	06/05/16	24
RTSum - 0010324-37.2016.5.18.0010	12/04/16	12/04/16	0
RTSum - 0010332-14.2016.5.18.0010	13/04/16	11/05/16	28
RTSum - 0010337-36.2016.5.18.0010	13/04/16	11/05/16	28
RTSum - 0010344-28.2016.5.18.0010	28/03/16	18/04/16	21

Legenda:

1ª Aud.: Data da primeira audiência que ocorrer, Inicial ou UNA;

Enc. da Instrução: Data da conclusão para proferir sentença;

Prazo: Quantidade de dias decorridos da 1ª aud. até o encerramento da instrução.



PRAZO MÉDIO ENTRE A 1ª AUDIÊNCIA E O ENCERRAMENTO DA INSTRUÇÃO - 10ª VARA DO TRABALHO DE GOIÂNIA

10ª VARA DO TRABALHO DE GOIÂNIA

SUMARÍSSIMO

Qtd	Prazo Médio
760	39,07

Nr. Processo	1ª Aud.	nc. Instruçã	Prazo
RTSum - 0010345-13.2016.5.18.0010	13/04/16	13/04/16	0
RTSum - 0010346-95.2016.5.18.0010	13/04/16	11/05/16	28
RTSum - 0010348-65.2016.5.18.0010	14/04/16	14/04/16	0
RTSum - 0010351-20.2016.5.18.0010	14/04/16	16/05/16	32
RTSum - 0010357-27.2016.5.18.0010	15/04/16	04/07/16	80
RTSum - 0010358-12.2016.5.18.0010	15/04/16	15/04/16	0
RTSum - 0010361-64.2016.5.18.0010	15/04/16	31/08/16	138
RTSum - 0010364-19.2016.5.18.0010	28/04/16	28/04/16	0
RTSum - 0010365-04.2016.5.18.0010	26/04/16	26/04/16	0
RTSum - 0010369-41.2016.5.18.0010	25/04/16	25/04/16	0
RTSum - 0010370-26.2016.5.18.0010	20/04/16	16/11/16	210
RTSum - 0010374-63.2016.5.18.0010	27/04/16	27/04/16	0
RTSum - 0010380-70.2016.5.18.0010	01/04/16	01/04/16	0
RTSum - 0010385-92.2016.5.18.0010	04/04/16	04/04/16	0
RTSum - 0010387-62.2016.5.18.0010	05/04/16	05/04/16	0
RTSum - 0010389-32.2016.5.18.0010	18/04/16	18/04/16	0
RTSum - 0010393-69.2016.5.18.0010	18/04/16	18/04/16	0
RTSum - 0010394-54.2016.5.18.0010	25/04/16	25/04/16	0
RTSum - 0010398-91.2016.5.18.0010	16/05/16	23/08/16	99
RTSum - 0010408-38.2016.5.18.0010	20/04/16	20/07/16	91
RTSum - 0010415-30.2016.5.18.0010	25/04/16	30/06/16	66
RTSum - 0010417-97.2016.5.18.0010	26/04/16	01/07/16	66
RTSum - 0010418-82.2016.5.18.0010	18/04/16	18/04/16	0
RTSum - 0010420-52.2016.5.18.0010	26/04/16	06/05/16	10
RTSum - 0010422-22.2016.5.18.0010	25/04/16	13/05/16	18

Legenda:

1ª Aud.: Data da primeira audiência que ocorrer, Inicial ou UNA;

Enc. da Instrução: Data da conclusão para proferir sentença;

Prazo: Quantidade de dias decorridos da 1ª aud. até o encerramento da instrução.



PRAZO MÉDIO ENTRE A 1ª AUDIÊNCIA E O ENCERRAMENTO DA INSTRUÇÃO - 10ª VARA DO TRABALHO DE GOIÂNIA

10ª VARA DO TRABALHO DE GOIÂNIA

SUMARÍSSIMO

Qtd	Prazo Médio
760	39,07

Nr. Processo	1ª Aud.	nc. Instruçã	Prazo
RTSum - 0010425-74.2016.5.18.0010	20/04/16	20/04/16	0
RTSum - 0010426-35.2016.5.18.0018	02/05/16	10/05/16	8
RTSum - 0010430-96.2016.5.18.0010	25/04/16	25/04/16	0
RTSum - 0010433-51.2016.5.18.0010	03/05/16	01/06/16	29
RTSum - 0010434-36.2016.5.18.0010	02/05/16	02/05/16	0
RTSum - 0010436-06.2016.5.18.0010	05/05/16	05/05/16	0
RTSum - 0010439-58.2016.5.18.0010	29/04/16	29/12/16	244
RTSum - 0010442-13.2016.5.18.0010	02/05/16	15/09/16	136
RTSum - 0010443-95.2016.5.18.0010	18/05/16	18/05/16	0
RTSum - 0010444-80.2016.5.18.0010	02/05/16	11/07/16	70
RTSum - 0010445-65.2016.5.18.0010	29/04/16	29/04/16	0
RTSum - 0010448-20.2016.5.18.0010	03/05/16	11/11/16	192
RTSum - 0010452-57.2016.5.18.0010	03/05/16	19/05/16	16
RTSum - 0010453-42.2016.5.18.0010	26/04/16	20/07/16	85
RTSum - 0010455-12.2016.5.18.0010	27/04/16	27/04/16	0
RTSum - 0010456-94.2016.5.18.0010	27/04/16	05/07/16	69
RTSum - 0010459-49.2016.5.18.0010	02/05/16	02/06/16	31
RTSum - 0010466-41.2016.5.18.0010	02/05/16	02/05/16	0
RTSum - 0010467-26.2016.5.18.0010	02/05/16	02/05/16	0
RTSum - 0010469-93.2016.5.18.0010	02/05/16	30/05/16	28
RTSum - 0010470-78.2016.5.18.0010	02/05/16	21/07/16	80
RTSum - 0010475-03.2016.5.18.0010	03/05/16	03/05/16	0
RTSum - 0010477-70.2016.5.18.0010	02/05/16	01/08/16	91
RTSum - 0010482-92.2016.5.18.0010	03/05/16	03/05/16	0
RTSum - 0010484-62.2016.5.18.0010	02/05/16	04/10/16	155

Legenda:

1ª Aud.: Data da primeira audiência que ocorrer, Inicial ou UNA;

Enc. da Instrução: Data da conclusão para proferir sentença;

Prazo: Quantidade de dias decorridos da 1ª aud. até o encerramento da instrução.



PRAZO MÉDIO ENTRE A 1ª AUDIÊNCIA E O ENCERRAMENTO DA INSTRUÇÃO - 10ª VARA DO TRABALHO DE GOIÂNIA

10ª VARA DO TRABALHO DE GOIÂNIA

SUMARÍSSIMO

Qtd	Prazo Médio
760	39,07

Nr. Processo	1ª Aud.	nc. Instruçã	Prazo
RTSum - 0010491-54.2016.5.18.0010	18/05/16	18/05/16	0
RTSum - 0010494-09.2016.5.18.0010	05/05/16	30/08/16	117
RTSum - 0010495-91.2016.5.18.0010	03/05/16	19/05/16	16
RTSum - 0010497-61.2016.5.18.0010	03/05/16	03/05/16	0
RTSum - 0010500-16.2016.5.18.0010	03/05/16	11/11/16	192
RTSum - 0010500-16.2016.5.18.0010	03/05/16	16/11/16	197
RTSum - 0010501-98.2016.5.18.0010	03/05/16	03/05/16	0
RTSum - 0010503-68.2016.5.18.0010	03/05/16	03/05/16	0
RTSum - 0010505-38.2016.5.18.0010	03/05/16	14/06/16	42
RTSum - 0010507-08.2016.5.18.0010	11/04/16	11/04/16	0
RTSum - 0010508-90.2016.5.18.0010	06/05/16	25/07/16	80
RTSum - 0010509-75.2016.5.18.0010	03/05/16	04/10/16	154
RTSum - 0010510-60.2016.5.18.0010	04/05/16	04/05/16	0
RTSum - 0010517-52.2016.5.18.0010	04/05/16	04/05/16	0
RTSum - 0010518-37.2016.5.18.0010	04/05/16	04/05/16	0
RTSum - 0010519-22.2016.5.18.0010	04/05/16	28/07/16	85
RTSum - 0010539-13.2016.5.18.0010	04/05/16	20/05/16	16
RTSum - 0010546-05.2016.5.18.0010	04/05/16	04/05/16	0
RTSum - 0010547-87.2016.5.18.0010	04/05/16	29/07/16	86
RTSum - 0010548-72.2016.5.18.0010	04/05/16	04/05/16	0
RTSum - 0010549-57.2016.5.18.0010	04/05/16	04/05/16	0
RTSum - 0010552-12.2016.5.18.0010	05/05/16	05/05/16	0
RTSum - 0010559-04.2016.5.18.0010	05/04/16	05/04/16	0
RTSum - 0010560-86.2016.5.18.0010	26/04/16	26/04/16	0
RTSum - 0010561-71.2016.5.18.0010	18/05/16	18/05/16	0

Legenda:

1ª Aud.: Data da primeira audiência que ocorrer, Inicial ou UNA;

Enc. da Instrução: Data da conclusão para proferir sentença;

Prazo: Quantidade de dias decorridos da 1ª aud. até o encerramento da instrução.



PRAZO MÉDIO ENTRE A 1ª AUDIÊNCIA E O ENCERRAMENTO DA INSTRUÇÃO - 10ª VARA DO TRABALHO DE GOIÂNIA

10ª VARA DO TRABALHO DE GOIÂNIA

SUMARÍSSIMO

Qtd	Prazo Médio
760	39,07

Nr. Processo	1ª Aud.	nc. Instruçã	Prazo
RTSum - 0010562-56.2016.5.18.0010	28/04/16	30/12/16	246
RTSum - 0010563-41.2016.5.18.0010	05/05/16	05/05/16	0
RTSum - 0010564-26.2016.5.18.0010	05/05/16	05/05/16	0
RTSum - 0010570-33.2016.5.18.0010	05/05/16	17/08/16	104
RTSum - 0010572-03.2016.5.18.0010	05/05/16	05/05/16	0
RTSum - 0010574-70.2016.5.18.0010	05/05/16	05/05/16	0
RTSum - 0010575-55.2016.5.18.0010	05/05/16	08/09/16	126
RTSum - 0010576-40.2016.5.18.0010	05/05/16	05/05/16	0
RTSum - 0010581-62.2016.5.18.0010	20/06/16	20/06/16	0
RTSum - 0010582-47.2016.5.18.0010	06/05/16	06/05/16	0
RTSum - 0010588-54.2016.5.18.0010	06/05/16	06/05/16	0
RTSum - 0010593-76.2016.5.18.0010	05/05/16	05/05/16	0
RTSum - 0010596-31.2016.5.18.0010	06/05/16	06/05/16	0
RTSum - 0010597-16.2016.5.18.0010	06/05/16	06/05/16	0
RTSum - 0010599-83.2016.5.18.0010	09/05/16	09/05/16	0
RTSum - 0010601-53.2016.5.18.0010	09/05/16	05/08/16	88
RTSum - 0010603-23.2016.5.18.0010	02/05/16	02/05/16	0
RTSum - 0010604-08.2016.5.18.0010	09/05/16	09/05/16	0
RTSum - 0010605-90.2016.5.18.0010	09/05/16	30/05/16	21
RTSum - 0010609-30.2016.5.18.0010	09/05/16	10/08/16	93
RTSum - 0010610-15.2016.5.18.0010	09/05/16	09/05/16	0
RTSum - 0010614-52.2016.5.18.0010	09/05/16	09/05/16	0
RTSum - 0010620-59.2016.5.18.0010	10/05/16	01/08/16	83
RTSum - 0010622-29.2016.5.18.0010	03/05/16	20/05/16	17
RTSum - 0010626-03.2015.5.18.0010	25/09/15	29/01/16	126

Legenda:

1ª Aud.: Data da primeira audiência que ocorrer, Inicial ou UNA;

Enc. da Instrução: Data da conclusão para proferir sentença;

Prazo: Quantidade de dias decorridos da 1ª aud. até o encerramento da instrução.



PRAZO MÉDIO ENTRE A 1ª AUDIÊNCIA E O ENCERRAMENTO DA INSTRUÇÃO - 10ª VARA DO TRABALHO DE GOIÂNIA

10ª VARA DO TRABALHO DE GOIÂNIA

SUMARÍSSIMO

Qtd	Prazo Médio
760	39,07

Nr. Processo	1ª Aud.	nc. Instruça	Prazo
RTSum - 0010630-06.2016.5.18.0010	10/05/16	15/06/16	36
RTSum - 0010634-49.2016.5.18.0008	11/05/16	11/05/16	0
RTSum - 0010634-77.2015.5.18.0010	17/09/15	20/01/16	125
RTSum - 0010635-28.2016.5.18.0010	12/05/16	20/10/16	161
RTSum - 0010638-80.2016.5.18.0010	10/05/16	10/05/16	0
RTSum - 0010639-65.2016.5.18.0010	11/05/16	16/08/16	97
RTSum - 0010647-42.2016.5.18.0010	17/05/16	31/08/16	106
RTSum - 0010648-27.2016.5.18.0010	11/05/16	11/05/16	0
RTSum - 0010649-12.2016.5.18.0010	11/05/16	11/05/16	0
RTSum - 0010652-64.2016.5.18.0010	11/05/16	11/05/16	0
RTSum - 0010653-49.2016.5.18.0010	18/05/16	26/08/16	100
RTSum - 0010656-04.2016.5.18.0010	11/05/16	11/05/16	0
RTSum - 0010657-86.2016.5.18.0010	26/04/16	26/04/16	0
RTSum - 0010659-56.2016.5.18.0010	11/05/16	16/05/16	5
RTSum - 0010664-78.2016.5.18.0010	11/05/16	11/05/16	0
RTSum - 0010665-63.2016.5.18.0010	11/05/16	06/09/16	118
RTSum - 0010666-48.2016.5.18.0010	31/05/16	31/05/16	0
RTSum - 0010668-18.2016.5.18.0010	12/05/16	01/06/16	20
RTSum - 0010669-03.2016.5.18.0010	25/05/16	22/08/16	89
RTSum - 0010671-70.2016.5.18.0010	16/05/16	16/05/16	0
RTSum - 0010673-40.2016.5.18.0010	12/05/16	09/09/16	120
RTSum - 0010674-25.2016.5.18.0010	13/05/16	28/07/16	76
RTSum - 0010678-62.2016.5.18.0010	12/05/16	12/05/16	0
RTSum - 0010680-32.2016.5.18.0010	25/05/16	21/07/16	57
RTSum - 0010682-02.2016.5.18.0010	13/05/16	10/10/16	150

Legenda:

1ª Aud.: Data da primeira audiência que ocorrer, Inicial ou UNA;

Enc. da Instrução: Data da conclusão para proferir sentença;

Prazo: Quantidade de dias decorridos da 1ª aud. até o encerramento da instrução.



PRAZO MÉDIO ENTRE A 1ª AUDIÊNCIA E O ENCERRAMENTO DA INSTRUÇÃO - 10ª VARA DO TRABALHO DE GOIÂNIA

10ª VARA DO TRABALHO DE GOIÂNIA

SUMARÍSSIMO

Qtd	Prazo Médio
760	39,07

Nr. Processo	1ª Aud.	nc. Instruçã	Prazo
RTSum - 0010685-54.2016.5.18.0010	13/05/16	13/05/16	0
RTSum - 0010685-75.2016.5.18.0003	13/06/16	13/06/16	0
RTSum - 0010688-09.2016.5.18.0010	13/05/16	29/12/16	230
RTSum - 0010694-16.2016.5.18.0010	13/05/16	13/05/16	0
RTSum - 0010696-83.2016.5.18.0010	27/04/16	27/04/16	0
RTSum - 0010698-53.2016.5.18.0010	13/05/16	21/09/16	131
RTSum - 0010700-23.2016.5.18.0010	13/05/16	13/05/16	0
RTSum - 0010701-08.2016.5.18.0010	18/05/16	18/05/16	0
RTSum - 0010710-67.2016.5.18.0010	16/05/16	16/05/16	0
RTSum - 0010712-37.2016.5.18.0010	16/05/16	16/05/16	0
RTSum - 0010713-22.2016.5.18.0010	16/05/16	16/05/16	0
RTSum - 0010718-44.2016.5.18.0010	16/05/16	10/10/16	147
RTSum - 0010720-14.2016.5.18.0010	13/05/16	22/07/16	70
RTSum - 0010723-66.2016.5.18.0010	17/05/16	17/05/16	0
RTSum - 0010724-51.2016.5.18.0010	17/05/16	17/05/16	0
RTSum - 0010725-36.2016.5.18.0010	06/05/16	06/05/16	0
RTSum - 0010728-88.2016.5.18.0010	17/05/16	11/07/16	55
RTSum - 0010731-43.2016.5.18.0010	17/05/16	17/05/16	0
RTSum - 0010735-80.2016.5.18.0010	17/05/16	17/05/16	0
RTSum - 0010741-87.2016.5.18.0010	17/05/16	17/05/16	0
RTSum - 0010747-94.2016.5.18.0010	18/05/16	18/05/16	0
RTSum - 0010748-79.2016.5.18.0010	18/05/16	27/10/16	162
RTSum - 0010750-49.2016.5.18.0010	30/05/16	30/05/16	0
RTSum - 0010757-41.2016.5.18.0010	30/05/16	30/05/16	0
RTSum - 0010758-26.2016.5.18.0010	18/05/16	01/09/16	106

Legenda:

1ª Aud.: Data da primeira audiência que ocorrer, Inicial ou UNA;

Enc. da Instrução: Data da conclusão para proferir sentença;

Prazo: Quantidade de dias decorridos da 1ª aud. até o encerramento da instrução.



PRAZO MÉDIO ENTRE A 1ª AUDIÊNCIA E O ENCERRAMENTO DA INSTRUÇÃO - 10ª VARA DO TRABALHO DE GOIÂNIA

10ª VARA DO TRABALHO DE GOIÂNIA

SUMARÍSSIMO

Qtd	Prazo Médio
760	39,07

Nr. Processo	1ª Aud.	nc. Instruça	Prazo
RTSum - 0010761-78.2016.5.18.0010	19/05/16	19/05/16	0
RTSum - 0010764-33.2016.5.18.0010	19/05/16	01/09/16	105
RTSum - 0010767-85.2016.5.18.0010	19/05/16	19/05/16	0
RTSum - 0010768-70.2016.5.18.0010	19/05/16	13/06/16	25
RTSum - 0010774-77.2016.5.18.0010	20/05/16	30/06/16	41
RTSum - 0010775-62.2016.5.18.0010	20/05/16	20/05/16	0
RTSum - 0010779-36.2015.5.18.0010	24/09/15	08/03/16	166
RTSum - 0010784-24.2016.5.18.0010	20/05/16	12/07/16	53
RTSum - 0010786-91.2016.5.18.0010	24/05/16	24/05/16	0
RTSum - 0010787-76.2016.5.18.0010	24/05/16	25/07/16	62
RTSum - 0010789-46.2016.5.18.0010	18/05/16	23/06/16	36
RTSum - 0010793-83.2016.5.18.0010	24/05/16	01/06/16	8
RTSum - 0010794-68.2016.5.18.0010	23/05/16	23/05/16	0
RTSum - 0010795-53.2016.5.18.0010	23/05/16	28/11/16	189
RTSum - 0010803-30.2016.5.18.0010	23/05/16	27/10/16	157
RTSum - 0010806-82.2016.5.18.0010	23/05/16	23/05/16	0
RTSum - 0010810-22.2016.5.18.0010	23/05/16	25/05/16	2
RTSum - 0010811-07.2016.5.18.0010	25/05/16	25/05/16	0
RTSum - 0010811-83.2016.5.18.0017	14/10/16	04/11/16	21
RTSum - 0010819-81.2016.5.18.0010	25/05/16	21/06/16	27
RTSum - 0010821-51.2016.5.18.0010	25/05/16	25/05/16	0
RTSum - 0010824-06.2016.5.18.0010	25/05/16	25/05/16	0
RTSum - 0010825-88.2016.5.18.0010	16/06/16	21/11/16	158
RTSum - 0010835-35.2016.5.18.0010	30/05/16	19/10/16	142
RTSum - 0010838-87.2016.5.18.0010	30/05/16	21/09/16	114

Legenda:

1ª Aud.: Data da primeira audiência que ocorrer, Inicial ou UNA;

Enc. da Instrução: Data da conclusão para proferir sentença;

Prazo: Quantidade de dias decorridos da 1ª aud. até o encerramento da instrução.



PRAZO MÉDIO ENTRE A 1ª AUDIÊNCIA E O ENCERRAMENTO DA INSTRUÇÃO - 10ª VARA DO TRABALHO DE GOIÂNIA

10ª VARA DO TRABALHO DE GOIÂNIA

SUMARÍSSIMO

Qtd	Prazo Médio
760	39,07

Nr. Processo	1ª Aud.	nc. Instruçã	Prazo
RTSum - 0010852-71.2016.5.18.0010	31/05/16	31/05/16	0
RTSum - 0010854-41.2016.5.18.0010	31/05/16	20/09/16	112
RTSum - 0010855-26.2016.5.18.0010	01/06/16	04/10/16	125
RTSum - 0010856-11.2016.5.18.0010	01/06/16	01/06/16	0
RTSum - 0010858-78.2016.5.18.0010	01/06/16	11/07/16	40
RTSum - 0010862-18.2016.5.18.0010	13/06/16	13/06/16	0
RTSum - 0010865-70.2016.5.18.0010	01/06/16	01/06/16	0
RTSum - 0010871-77.2016.5.18.0010	02/06/16	02/06/16	0
RTSum - 0010878-69.2016.5.18.0010	03/06/16	03/06/16	0
RTSum - 0010880-39.2016.5.18.0010	03/06/16	05/10/16	124
RTSum - 0010882-09.2016.5.18.0010	03/06/16	03/06/16	0
RTSum - 0010883-91.2016.5.18.0010	13/06/16	13/06/16	0
RTSum - 0010888-22.2016.5.18.0008	02/06/16	15/08/16	74
RTSum - 0010890-83.2016.5.18.0010	06/06/16	06/06/16	0
RTSum - 0010896-90.2016.5.18.0010	01/06/16	01/06/16	0
RTSum - 0010899-45.2016.5.18.0010	01/06/16	29/12/16	211
RTSum - 0010900-30.2016.5.18.0010	01/06/16	01/06/16	0
RTSum - 0010901-15.2016.5.18.0010	11/07/16	16/11/16	128
RTSum - 0010902-97.2016.5.18.0010	02/06/16	29/12/16	210
RTSum - 0010908-07.2016.5.18.0010	14/06/16	14/06/16	0
RTSum - 0010922-88.2016.5.18.0010	06/06/16	30/12/16	207
RTSum - 0010925-43.2016.5.18.0010	07/06/16	07/06/16	0
RTSum - 0010926-28.2016.5.18.0010	17/06/16	31/08/16	75
RTSum - 0010929-80.2016.5.18.0010	07/06/16	07/06/16	0
RTSum - 0010931-50.2016.5.18.0010	07/06/16	29/08/16	83

Legenda:

1ª Aud.: Data da primeira audiência que ocorrer, Inicial ou UNA;

Enc. da Instrução: Data da conclusão para proferir sentença;

Prazo: Quantidade de dias decorridos da 1ª aud. até o encerramento da instrução.



PRAZO MÉDIO ENTRE A 1ª AUDIÊNCIA E O ENCERRAMENTO DA INSTRUÇÃO - 10ª VARA DO TRABALHO DE GOIÂNIA

10ª VARA DO TRABALHO DE GOIÂNIA

SUMARÍSSIMO

Qtd	Prazo Médio
760	39,07

Nr. Processo	1ª Aud.	nc. Instruçã	Prazo
RTSum - 0010950-56.2016.5.18.0010	13/06/16	13/06/16	0
RTSum - 0010954-93.2016.5.18.0010	21/06/16	21/06/16	0
RTSum - 0010955-78.2016.5.18.0010	13/06/16	09/09/16	88
RTSum - 0010957-76.2015.5.18.0012	13/11/15	31/08/16	292
RTSum - 0010958-33.2016.5.18.0010	14/06/16	19/10/16	127
RTSum - 0010963-55.2016.5.18.0010	05/07/16	01/12/16	149
RTSum - 0010965-25.2016.5.18.0010	14/06/16	14/06/16	0
RTSum - 0010968-77.2016.5.18.0010	30/06/16	30/06/16	0
RTSum - 0010969-96.2015.5.18.0010	05/08/15	02/05/16	271
RTSum - 0010971-66.2015.5.18.0010	05/08/15	14/01/16	162
RTSum - 0010973-02.2016.5.18.0010	15/06/16	15/06/16	0
RTSum - 0010974-84.2016.5.18.0010	15/06/16	11/10/16	118
RTSum - 0010975-69.2016.5.18.0010	15/06/16	15/06/16	0
RTSum - 0010982-61.2016.5.18.0010	17/06/16	17/06/16	0
RTSum - 0010984-25.2016.5.18.0012	20/07/16	20/07/16	0
RTSum - 0010985-16.2016.5.18.0010	21/06/16	21/06/16	0
RTSum - 0010991-23.2016.5.18.0010	23/06/16	23/06/16	0
RTSum - 0010992-42.2015.5.18.0010	13/08/15	19/10/16	433
RTSum - 0011010-29.2016.5.18.0010	21/06/16	21/06/16	0
RTSum - 0011014-66.2016.5.18.0010	17/06/16	17/06/16	0
RTSum - 0011021-58.2016.5.18.0010	17/06/16	17/06/16	0
RTSum - 0011023-28.2016.5.18.0010	20/06/16	20/06/16	0
RTSum - 0011025-95.2016.5.18.0010	20/06/16	20/06/16	0
RTSum - 0011030-20.2016.5.18.0010	21/06/16	21/06/16	0
RTSum - 0011031-05.2016.5.18.0010	22/06/16	22/06/16	0

Legenda:

1ª Aud.: Data da primeira audiência que ocorrer, Inicial ou UNA;

Enc. da Instrução: Data da conclusão para proferir sentença;

Prazo: Quantidade de dias decorridos da 1ª aud. até o encerramento da instrução.



PRAZO MÉDIO ENTRE A 1ª AUDIÊNCIA E O ENCERRAMENTO DA INSTRUÇÃO - 10ª VARA DO TRABALHO DE GOIÂNIA

10ª VARA DO TRABALHO DE GOIÂNIA

SUMARÍSSIMO

Qtd	Prazo Médio
760	39,07

Nr. Processo	1ª Aud.	nc. Instruçã	Prazo
RTSum - 0011033-72.2016.5.18.0010	22/06/16	22/06/16	0
RTSum - 0011034-57.2016.5.18.0010	22/06/16	22/06/16	0
RTSum - 0011039-79.2016.5.18.0010	23/06/16	23/06/16	0
RTSum - 0011047-56.2016.5.18.0010	24/06/16	24/06/16	0
RTSum - 0011049-26.2016.5.18.0010	24/06/16	04/08/16	41
RTSum - 0011050-11.2016.5.18.0010	27/06/16	27/06/16	0
RTSum - 0011051-93.2016.5.18.0010	01/08/16	29/12/16	150
RTSum - 0011054-48.2016.5.18.0010	27/06/16	27/06/16	0
RTSum - 0011057-03.2016.5.18.0010	27/06/16	27/06/16	0
RTSum - 0011058-85.2016.5.18.0010	27/06/16	27/06/16	0
RTSum - 0011064-92.2016.5.18.0010	29/06/16	29/06/16	0
RTSum - 0011068-32.2016.5.18.0010	29/06/16	29/06/16	0
RTSum - 0011069-17.2016.5.18.0010	28/06/16	01/09/16	65
RTSum - 0011074-39.2016.5.18.0010	28/06/16	28/06/16	0
RTSum - 0011075-58.2015.5.18.0010	02/10/15	05/02/16	126
RTSum - 0011077-91.2016.5.18.0010	29/06/16	29/06/16	0
RTSum - 0011083-98.2016.5.18.0010	29/06/16	20/10/16	113
RTSum - 0011085-68.2016.5.18.0010	30/06/16	30/06/16	0
RTSum - 0011087-38.2016.5.18.0010	03/07/16	03/07/16	0
RTSum - 0011088-91.2014.5.18.0010	30/07/14	19/05/16	659
RTSum - 0011093-45.2016.5.18.0010	03/07/16	13/07/16	10
RTSum - 0011094-30.2016.5.18.0010	03/07/16	03/07/16	0
RTSum - 0011095-15.2016.5.18.0010	04/07/16	04/07/16	0
RTSum - 0011099-52.2016.5.18.0010	06/07/16	06/07/16	0
RTSum - 0011099-86.2015.5.18.0010	26/08/15	11/02/16	169

Legenda:

1ª Aud.: Data da primeira audiência que ocorrer, Inicial ou UNA;

Enc. da Instrução: Data da conclusão para proferir sentença;

Prazo: Quantidade de dias decorridos da 1ª aud. até o encerramento da instrução.



PRAZO MÉDIO ENTRE A 1ª AUDIÊNCIA E O ENCERRAMENTO DA INSTRUÇÃO - 10ª VARA DO TRABALHO DE GOIÂNIA

10ª VARA DO TRABALHO DE GOIÂNIA

SUMARÍSSIMO

Qtd	Prazo Médio
760	39,07

Nr. Processo	1ª Aud.	nc. Instruçã	Prazo
RTSum - 0011100-37.2016.5.18.0010	04/07/16	16/11/16	135
RTSum - 0011101-22.2016.5.18.0010	04/07/16	04/07/16	0
RTSum - 0011107-29.2016.5.18.0010	05/07/16	15/07/16	10
RTSum - 0011116-88.2016.5.18.0010	05/07/16	05/07/16	0
RTSum - 0011120-28.2016.5.18.0010	06/07/16	06/07/16	0
RTSum - 0011122-95.2016.5.18.0010	06/07/16	06/07/16	0
RTSum - 0011126-35.2016.5.18.0010	07/07/16	07/07/16	0
RTSum - 0011128-05.2016.5.18.0010	07/07/16	20/10/16	105
RTSum - 0011130-72.2016.5.18.0010	07/07/16	29/11/16	145
RTSum - 0011133-61.2015.5.18.0010	01/09/15	18/01/16	139
RTSum - 0011137-64.2016.5.18.0010	07/07/16	07/07/16	0
RTSum - 0011143-71.2016.5.18.0010	08/07/16	08/07/16	0
RTSum - 0011144-56.2016.5.18.0010	08/07/16	08/07/16	0
RTSum - 0011148-93.2016.5.18.0010	08/07/16	16/11/16	131
RTSum - 0011149-78.2016.5.18.0010	11/07/16	11/07/16	0
RTSum - 0011151-48.2016.5.18.0010	11/07/16	11/07/16	0
RTSum - 0011152-33.2016.5.18.0010	11/07/16	22/08/16	42
RTSum - 0011153-18.2016.5.18.0010	11/07/16	09/09/16	60
RTSum - 0011153-18.2016.5.18.0010	11/07/16	23/11/16	135
RTSum - 0011155-85.2016.5.18.0010	12/07/16	04/11/16	115
RTSum - 0011156-70.2016.5.18.0010	08/07/16	08/07/16	0
RTSum - 0011157-55.2016.5.18.0010	27/07/16	29/12/16	155
RTSum - 0011158-40.2016.5.18.0010	12/07/16	03/11/16	114
RTSum - 0011160-44.2015.5.18.0010	23/10/15	26/01/16	95
RTSum - 0011161-92.2016.5.18.0010	01/08/16	01/08/16	0

Legenda:

1ª Aud.: Data da primeira audiência que ocorrer, Inicial ou UNA;

Enc. da Instrução: Data da conclusão para proferir sentença;

Prazo: Quantidade de dias decorridos da 1ª aud. até o encerramento da instrução.



PRAZO MÉDIO ENTRE A 1ª AUDIÊNCIA E O ENCERRAMENTO DA INSTRUÇÃO - 10ª VARA DO TRABALHO DE GOIÂNIA

10ª VARA DO TRABALHO DE GOIÂNIA

SUMARÍSSIMO

Qtd	Prazo Médio
760	39,07

Nr. Processo	1ª Aud.	nc. Instruçã	Prazo
RTSum - 0011162-77.2016.5.18.0010	12/07/16	12/07/16	0
RTSum - 0011163-62.2016.5.18.0010	13/07/16	13/07/16	0
RTSum - 0011166-17.2016.5.18.0010	13/07/16	13/07/16	0
RTSum - 0011166-29.2015.5.18.0082	22/01/16	22/01/16	0
RTSum - 0011171-03.2015.5.18.0001	28/10/15	16/02/16	111
RTSum - 0011174-91.2016.5.18.0010	13/07/16	13/07/16	0
RTSum - 0011175-76.2016.5.18.0010	13/07/16	10/11/16	120
RTSum - 0011178-31.2016.5.18.0010	14/07/16	14/07/16	0
RTSum - 0011179-16.2016.5.18.0010	14/07/16	23/09/16	71
RTSum - 0011182-68.2016.5.18.0010	15/07/16	15/07/16	0
RTSum - 0011183-53.2016.5.18.0010	15/07/16	08/11/16	116
RTSum - 0011184-38.2016.5.18.0010	28/07/16	11/11/16	106
RTSum - 0011184-38.2016.5.18.0010	28/07/16	16/11/16	111
RTSum - 0011188-12.2015.5.18.0010	13/10/15	02/02/16	112
RTSum - 0011188-75.2016.5.18.0010	18/07/16	10/11/16	115
RTSum - 0011190-45.2016.5.18.0010	27/07/16	27/07/16	0
RTSum - 0011191-30.2016.5.18.0010	18/07/16	18/07/16	0
RTSum - 0011192-15.2016.5.18.0010	22/07/16	24/08/16	33
RTSum - 0011193-97.2016.5.18.0010	26/07/16	26/07/16	0
RTSum - 0011194-82.2016.5.18.0010	29/07/16	10/08/16	12
RTSum - 0011201-74.2016.5.18.0010	19/07/16	10/08/16	22
RTSum - 0011202-59.2016.5.18.0010	19/07/16	19/07/16	0
RTSum - 0011207-81.2016.5.18.0010	27/07/16	24/08/16	28
RTSum - 0011210-36.2016.5.18.0010	26/07/16	26/07/16	0
RTSum - 0011210-70.2015.5.18.0010	01/10/15	28/01/16	119

Legenda:

1ª Aud.: Data da primeira audiência que ocorrer, Inicial ou UNA;

Enc. da Instrução: Data da conclusão para proferir sentença;

Prazo: Quantidade de dias decorridos da 1ª aud. até o encerramento da instrução.



PRAZO MÉDIO ENTRE A 1ª AUDIÊNCIA E O ENCERRAMENTO DA INSTRUÇÃO - 10ª VARA DO TRABALHO DE GOIÂNIA

10ª VARA DO TRABALHO DE GOIÂNIA

SUMARÍSSIMO

Qtd	Prazo Médio
760	39,07

Nr. Processo	1ª Aud.	nc. Instruçã	Prazo
RTSum - 0011213-88.2016.5.18.0010	13/09/16	13/09/16	0
RTSum - 0011215-58.2016.5.18.0010	20/07/16	20/07/16	0
RTSum - 0011225-05.2016.5.18.0010	19/07/16	19/07/16	0
RTSum - 0011228-57.2016.5.18.0010	19/07/16	19/07/16	0
RTSum - 0011232-31.2015.5.18.0010	23/10/15	28/03/16	157
RTSum - 0011233-79.2016.5.18.0010	28/07/16	23/11/16	118
RTSum - 0011235-49.2016.5.18.0010	25/07/16	25/07/16	0
RTSum - 0011235-83.2015.5.18.0010	23/10/15	26/02/16	126
RTSum - 0011240-71.2016.5.18.0010	26/07/16	26/07/16	0
RTSum - 0011241-56.2016.5.18.0010	28/07/16	28/07/16	0
RTSum - 0011241-90.2015.5.18.0010	28/10/15	20/01/16	84
RTSum - 0011243-26.2016.5.18.0010	30/08/16	30/08/16	0
RTSum - 0011244-11.2016.5.18.0010	26/07/16	26/07/16	0
RTSum - 0011253-70.2016.5.18.0010	01/08/16	01/08/16	0
RTSum - 0011256-25.2016.5.18.0010	01/08/16	09/08/16	8
RTSum - 0011257-10.2016.5.18.0010	20/07/16	20/07/16	0
RTSum - 0011257-44.2015.5.18.0010	08/10/15	18/01/16	102
RTSum - 0011265-11.2016.5.18.0002	03/08/16	03/08/16	0
RTSum - 0011265-84.2016.5.18.0010	25/07/16	25/07/16	0
RTSum - 0011266-69.2016.5.18.0010	27/07/16	13/12/16	139
RTSum - 0011267-54.2016.5.18.0010	29/07/16	29/07/16	0
RTSum - 0011268-39.2016.5.18.0010	29/07/16	29/07/16	0
RTSum - 0011274-46.2016.5.18.0010	29/07/16	01/08/16	3
RTSum - 0011275-31.2016.5.18.0010	29/07/16	29/07/16	0
RTSum - 0011277-98.2016.5.18.0010	02/08/16	02/08/16	0

Legenda:

1ª Aud.: Data da primeira audiência que ocorrer, Inicial ou UNA;

Enc. da Instrução: Data da conclusão para proferir sentença;

Prazo: Quantidade de dias decorridos da 1ª aud. até o encerramento da instrução.



PRAZO MÉDIO ENTRE A 1ª AUDIÊNCIA E O ENCERRAMENTO DA INSTRUÇÃO - 10ª VARA DO TRABALHO DE GOIÂNIA

10ª VARA DO TRABALHO DE GOIÂNIA

SUMARÍSSIMO

Qtd	Prazo Médio
760	39,07

Nr. Processo	1ª Aud.	nc. Instruçã	Prazo
RTSum - 0011278-83.2016.5.18.0010	17/08/16	17/08/16	0
RTSum - 0011283-08.2016.5.18.0010	02/08/16	02/08/16	0
RTSum - 0011285-75.2016.5.18.0010	19/08/16	19/08/16	0
RTSum - 0011286-60.2016.5.18.0010	03/08/16	03/08/16	0
RTSum - 0011288-30.2016.5.18.0010	03/08/16	03/08/16	0
RTSum - 0011289-15.2016.5.18.0010	17/08/16	17/08/16	0
RTSum - 0011293-52.2016.5.18.0010	15/08/16	15/08/16	0
RTSum - 0011297-26.2015.5.18.0010	19/10/15	22/02/16	126
RTSum - 0011299-59.2016.5.18.0010	03/08/16	03/08/16	0
RTSum - 0011300-44.2016.5.18.0010	04/08/16	04/08/16	0
RTSum - 0011310-88.2016.5.18.0010	15/08/16	02/12/16	109
RTSum - 0011312-58.2016.5.18.0010	05/08/16	05/08/16	0
RTSum - 0011320-35.2016.5.18.0010	04/08/16	04/08/16	0
RTSum - 0011322-02.2016.5.18.0011	15/08/16	14/10/16	60
RTSum - 0011327-61.2015.5.18.0010	15/10/15	31/03/16	168
RTSum - 0011337-08.2015.5.18.0010	16/10/15	29/02/16	136
RTSum - 0011339-41.2016.5.18.0010	08/08/16	29/08/16	21
RTSum - 0011340-26.2016.5.18.0010	08/08/16	30/11/16	114
RTSum - 0011343-15.2015.5.18.0010	20/10/15	19/01/16	91
RTSum - 0011343-78.2016.5.18.0010	01/09/16	01/09/16	0
RTSum - 0011344-63.2016.5.18.0010	08/08/16	08/08/16	0
RTSum - 0011346-33.2016.5.18.0010	08/08/16	08/12/16	122
RTSum - 0011348-03.2016.5.18.0010	09/08/16	09/08/16	0
RTSum - 0011350-70.2016.5.18.0010	16/08/16	15/12/16	121
RTSum - 0011355-56.2015.5.18.0001	28/10/15	17/03/16	141

Legenda:

1ª Aud.: Data da primeira audiência que ocorrer, Inicial ou UNA;

Enc. da Instrução: Data da conclusão para proferir sentença;

Prazo: Quantidade de dias decorridos da 1ª aud. até o encerramento da instrução.



PRAZO MÉDIO ENTRE A 1ª AUDIÊNCIA E O ENCERRAMENTO DA INSTRUÇÃO - 10ª VARA DO TRABALHO DE GOIÂNIA

10ª VARA DO TRABALHO DE GOIÂNIA

SUMARÍSSIMO

Qtd	Prazo Médio
760	39,07

Nr. Processo	1ª Aud.	nc. Instruçã	Prazo
RTSum - 0011357-62.2016.5.18.0010	10/08/16	14/09/16	35
RTSum - 0011358-47.2016.5.18.0010	16/08/16	26/08/16	10
RTSum - 0011359-32.2016.5.18.0010	18/08/16	18/08/16	0
RTSum - 0011360-17.2016.5.18.0010	15/08/16	15/08/16	0
RTSum - 0011362-84.2016.5.18.0010	10/08/16	10/08/16	0
RTSum - 0011363-06.2015.5.18.0010	22/10/15	26/01/16	96
RTSum - 0011367-43.2015.5.18.0010	22/10/15	25/01/16	95
RTSum - 0011368-91.2016.5.18.0010	16/08/16	16/08/16	0
RTSum - 0011369-76.2016.5.18.0010	16/08/16	07/11/16	83
RTSum - 0011376-68.2016.5.18.0010	02/09/16	02/09/16	0
RTSum - 0011377-08.2015.5.18.0004	14/10/15	02/02/16	111
RTSum - 0011390-52.2016.5.18.0010	17/08/16	17/08/16	0
RTSum - 0011391-37.2016.5.18.0010	17/08/16	20/10/16	64
RTSum - 0011393-07.2016.5.18.0010	17/08/16	09/09/16	23
RTSum - 0011398-29.2016.5.18.0010	01/09/16	01/09/16	0
RTSum - 0011400-96.2016.5.18.0010	18/08/16	18/08/16	0
RTSum - 0011402-66.2016.5.18.0010	31/08/16	31/08/16	0
RTSum - 0011405-21.2016.5.18.0010	18/08/16	18/08/16	0
RTSum - 0011406-06.2016.5.18.0010	19/08/16	22/08/16	3
RTSum - 0011409-58.2016.5.18.0010	08/09/16	08/09/16	0
RTSum - 0011412-13.2016.5.18.0010	22/08/16	31/08/16	9
RTSum - 0011415-65.2016.5.18.0010	17/08/16	17/08/16	0
RTSum - 0011416-50.2016.5.18.0010	15/08/16	15/08/16	0
RTSum - 0011417-35.2016.5.18.0010	22/08/16	22/08/16	0
RTSum - 0011421-72.2016.5.18.0010	23/08/16	23/08/16	0

Legenda:

1ª Aud.: Data da primeira audiência que ocorrer, Inicial ou UNA;

Enc. da Instrução: Data da conclusão para proferir sentença;

Prazo: Quantidade de dias decorridos da 1ª aud. até o encerramento da instrução.



PRAZO MÉDIO ENTRE A 1ª AUDIÊNCIA E O ENCERRAMENTO DA INSTRUÇÃO - 10ª VARA DO TRABALHO DE GOIÂNIA

10ª VARA DO TRABALHO DE GOIÂNIA

SUMARÍSSIMO

Qtd	Prazo Médio
760	39,07

Nr. Processo	1ª Aud.	nc. Instruçã	Prazo
RTSum - 0011431-19.2016.5.18.0010	25/08/16	25/08/16	0
RTSum - 0011437-26.2016.5.18.0010	24/08/16	24/08/16	0
RTSum - 0011439-30.2015.5.18.0010	29/10/15	20/01/16	83
RTSum - 0011440-02.2016.5.18.0003	06/10/16	06/10/16	0
RTSum - 0011440-78.2016.5.18.0010	25/08/16	25/08/16	0
RTSum - 0011441-63.2016.5.18.0010	23/08/16	23/08/16	0
RTSum - 0011442-48.2016.5.18.0010	25/08/16	20/10/16	56
RTSum - 0011446-85.2016.5.18.0010	23/08/16	06/12/16	105
RTSum - 0011447-70.2016.5.18.0010	25/08/16	25/08/16	0
RTSum - 0011448-95.2015.5.18.0008	26/11/15	14/07/16	231
RTSum - 0011450-59.2015.5.18.0010	03/11/15	02/02/16	91
RTSum - 0011451-10.2016.5.18.0010	24/08/16	24/08/16	0
RTSum - 0011455-47.2016.5.18.0010	29/08/16	29/08/16	0
RTSum - 0011455-81.2015.5.18.0010	03/11/15	01/02/16	90
RTSum - 0011457-17.2016.5.18.0010	08/09/16	08/09/16	0
RTSum - 0011462-39.2016.5.18.0010	26/08/16	26/08/16	0
RTSum - 0011462-73.2015.5.18.0010	30/11/15	27/01/16	58
RTSum - 0011464-09.2016.5.18.0010	26/08/16	26/08/16	0
RTSum - 0011467-61.2016.5.18.0010	01/09/16	16/09/16	15
RTSum - 0011468-46.2016.5.18.0010	01/09/16	01/09/16	0
RTSum - 0011468-80.2015.5.18.0010	26/11/15	17/03/16	112
RTSum - 0011470-50.2015.5.18.0010	25/09/15	15/01/16	112
RTSum - 0011477-08.2016.5.18.0010	29/08/16	29/08/16	0
RTSum - 0011481-45.2016.5.18.0010	01/09/16	01/09/16	0
RTSum - 0011483-15.2016.5.18.0010	30/08/16	30/08/16	0

Legenda:

1ª Aud.: Data da primeira audiência que ocorrer, Inicial ou UNA;

Enc. da Instrução: Data da conclusão para proferir sentença;

Prazo: Quantidade de dias decorridos da 1ª aud. até o encerramento da instrução.



PRAZO MÉDIO ENTRE A 1ª AUDIÊNCIA E O ENCERRAMENTO DA INSTRUÇÃO - 10ª VARA DO TRABALHO DE GOIÂNIA

10ª VARA DO TRABALHO DE GOIÂNIA

SUMARÍSSIMO

Qtd	Prazo Médio
760	39,07

Nr. Processo	1ª Aud.	nc. Instruça	Prazo
RTSum - 0011487-52.2016.5.18.0010	01/09/16	09/11/16	69
RTSum - 0011496-14.2016.5.18.0010	02/09/16	02/09/16	0
RTSum - 0011499-51.2016.5.18.0015	13/09/16	13/09/16	0
RTSum - 0011499-66.2016.5.18.0010	02/09/16	02/09/16	0
RTSum - 0011504-88.2016.5.18.0010	05/09/16	05/09/16	0
RTSum - 0011505-73.2016.5.18.0010	02/09/16	02/09/16	0
RTSum - 0011507-31.2016.5.18.0014	12/09/16	12/09/16	0
RTSum - 0011507-43.2016.5.18.0010	06/09/16	19/09/16	13
RTSum - 0011508-28.2016.5.18.0010	06/09/16	06/09/16	0
RTSum - 0011513-50.2016.5.18.0010	06/09/16	06/09/16	0
RTSum - 0011524-79.2016.5.18.0010	08/09/16	08/09/16	0
RTSum - 0011525-64.2016.5.18.0010	14/09/16	14/09/16	0
RTSum - 0011530-86.2016.5.18.0010	05/09/16	11/11/16	67
RTSum - 0011530-86.2016.5.18.0010	05/09/16	16/11/16	72
RTSum - 0011531-71.2016.5.18.0010	14/09/16	14/09/16	0
RTSum - 0011536-93.2016.5.18.0010	08/09/16	08/09/16	0
RTSum - 0011541-52.2015.5.18.0010	16/10/15	26/08/16	315
RTSum - 0011542-37.2015.5.18.0010	05/11/15	16/03/16	132
RTSum - 0011544-70.2016.5.18.0010	16/09/16	16/09/16	0
RTSum - 0011549-92.2016.5.18.0010	08/09/16	24/11/16	77
RTSum - 0011550-77.2016.5.18.0010	12/09/16	12/09/16	0
RTSum - 0011551-96.2015.5.18.0010	09/11/15	06/11/16	363
RTSum - 0011554-17.2016.5.18.0010	12/09/16	21/10/16	39
RTSum - 0011556-21.2015.5.18.0010	05/11/15	05/02/16	92
RTSum - 0011557-06.2015.5.18.0010	09/11/15	11/02/16	94

Legenda:

1ª Aud.: Data da primeira audiência que ocorrer, Inicial ou UNA;

Enc. da Instrução: Data da conclusão para proferir sentença;

Prazo: Quantidade de dias decorridos da 1ª aud. até o encerramento da instrução.



PRAZO MÉDIO ENTRE A 1ª AUDIÊNCIA E O ENCERRAMENTO DA INSTRUÇÃO - 10ª VARA DO TRABALHO DE GOIÂNIA

10ª VARA DO TRABALHO DE GOIÂNIA

SUMARÍSSIMO

Qtd	Prazo Médio
760	39,07

Nr. Processo	1ª Aud.	nc. Instruçã	Prazo
RTSum - 0011557-69.2016.5.18.0010	12/09/16	12/09/16	0
RTSum - 0011558-54.2016.5.18.0010	12/09/16	12/09/16	0
RTSum - 0011560-24.2016.5.18.0010	23/09/16	23/09/16	0
RTSum - 0011573-23.2016.5.18.0010	13/09/16	13/09/16	0
RTSum - 0011588-89.2016.5.18.0010	14/09/16	14/09/16	0
RTSum - 0011591-15.2014.5.18.0010	20/11/14	24/01/16	430
RTSum - 0011591-44.2016.5.18.0010	15/09/16	15/09/16	0
RTSum - 0011594-96.2016.5.18.0010	21/09/16	21/09/16	0
RTSum - 0011597-51.2016.5.18.0010	15/09/16	15/09/16	0
RTSum - 0011598-36.2016.5.18.0010	15/09/16	15/09/16	0
RTSum - 0011599-21.2016.5.18.0010	16/09/16	16/09/16	0
RTSum - 0011599-49.2015.5.18.0012	03/12/15	27/01/16	55
RTSum - 0011613-05.2016.5.18.0010	22/09/16	22/09/16	0
RTSum - 0011619-12.2016.5.18.0010	20/09/16	29/12/16	100
RTSum - 0011625-53.2015.5.18.0010	12/11/15	23/02/16	103
RTSum - 0011631-26.2016.5.18.0010	06/10/16	06/10/16	0
RTSum - 0011632-11.2016.5.18.0010	20/09/16	20/09/16	0
RTSum - 0011635-63.2016.5.18.0010	27/09/16	20/10/16	23
RTSum - 0011635-97.2015.5.18.0010	16/11/15	15/02/16	91
RTSum - 0011637-33.2016.5.18.0010	04/10/16	29/12/16	86
RTSum - 0011638-52.2015.5.18.0010	17/11/15	16/02/16	91
RTSum - 0011639-37.2015.5.18.0010	17/11/15	18/02/16	93
RTSum - 0011644-59.2015.5.18.0010	17/11/15	12/04/16	147
RTSum - 0011656-42.2016.5.18.0009	16/11/16	16/11/16	0
RTSum - 0011656-73.2015.5.18.0010	18/11/15	27/01/16	70

Legenda:

1ª Aud.: Data da primeira audiência que ocorrer, Inicial ou UNA;

Enc. da Instrução: Data da conclusão para proferir sentença;

Prazo: Quantidade de dias decorridos da 1ª aud. até o encerramento da instrução.



PRAZO MÉDIO ENTRE A 1ª AUDIÊNCIA E O ENCERRAMENTO DA INSTRUÇÃO - 10ª VARA DO TRABALHO DE GOIÂNIA

10ª VARA DO TRABALHO DE GOIÂNIA

SUMARÍSSIMO

Qtd	Prazo Médio
760	39,07

Nr. Processo	1ª Aud.	nc. Instruçã	Prazo
RTSum - 0011658-09.2016.5.18.0010	26/09/16	26/09/16	0
RTSum - 0011658-43.2015.5.18.0010	18/11/15	23/02/16	97
RTSum - 0011660-13.2015.5.18.0010	18/11/15	09/08/16	265
RTSum - 0011661-95.2015.5.18.0010	19/11/15	21/01/16	63
RTSum - 0011662-80.2015.5.18.0010	19/11/15	13/04/16	146
RTSum - 0011665-35.2015.5.18.0010	19/11/15	25/01/16	67
RTSum - 0011668-53.2016.5.18.0010	27/09/16	27/09/16	0
RTSum - 0011671-08.2016.5.18.0010	28/09/16	28/09/16	0
RTSum - 0011676-64.2015.5.18.0010	23/11/15	19/01/16	57
RTSum - 0011680-67.2016.5.18.0010	29/09/16	29/09/16	0
RTSum - 0011684-07.2016.5.18.0010	29/09/16	29/09/16	0
RTSum - 0011690-48.2015.5.18.0010	09/11/15	11/04/16	154
RTSum - 0011691-96.2016.5.18.0010	08/11/16	08/11/16	0
RTSum - 0011694-85.2015.5.18.0010	24/11/15	29/03/16	126
RTSum - 0011700-58.2016.5.18.0010	30/09/16	30/09/16	0
RTSum - 0011700-92.2015.5.18.0010	25/11/15	27/07/16	245
RTSum - 0011703-13.2016.5.18.0010	13/10/16	13/10/16	0
RTSum - 0011703-47.2015.5.18.0010	25/11/15	01/03/16	97
RTSum - 0011716-12.2016.5.18.0010	04/10/16	04/10/16	0
RTSum - 0011717-94.2016.5.18.0010	05/10/16	05/10/16	0
RTSum - 0011720-40.2016.5.18.0013	05/10/16	30/12/16	86
RTSum - 0011728-26.2016.5.18.0010	06/10/16	06/10/16	0
RTSum - 0011730-93.2016.5.18.0010	21/10/16	21/10/16	0
RTSum - 0011737-16.2015.5.18.0012	17/02/16	17/02/16	0
RTSum - 0011740-40.2016.5.18.0010	07/10/16	27/10/16	20

Legenda:

1ª Aud.: Data da primeira audiência que ocorrer, Inicial ou UNA;

Enc. da Instrução: Data da conclusão para proferir sentença;

Prazo: Quantidade de dias decorridos da 1ª aud. até o encerramento da instrução.



PRAZO MÉDIO ENTRE A 1ª AUDIÊNCIA E O ENCERRAMENTO DA INSTRUÇÃO - 10ª VARA DO TRABALHO DE GOIÂNIA

10ª VARA DO TRABALHO DE GOIÂNIA

SUMARÍSSIMO

Qtd	Prazo Médio
760	39,07

Nr. Processo	1ª Aud.	nc. Instruçã	Prazo
RTSum - 0011740-74.2015.5.18.0010	30/11/15	10/03/16	101
RTSum - 0011743-29.2015.5.18.0010	01/12/15	16/03/16	106
RTSum - 0011745-62.2016.5.18.0010	10/10/16	10/10/16	0
RTSum - 0011749-36.2015.5.18.0010	01/12/15	16/02/16	77
RTSum - 0011749-36.2015.5.18.0010	01/12/15	11/04/16	132
RTSum - 0011751-69.2016.5.18.0010	10/10/16	10/10/16	0
RTSum - 0011752-88.2015.5.18.0010	27/11/15	28/04/16	153
RTSum - 0011760-31.2016.5.18.0010	13/10/16	13/10/16	0
RTSum - 0011760-65.2015.5.18.0010	03/12/15	07/06/16	187
RTSum - 0011763-20.2015.5.18.0010	03/12/15	10/03/16	98
RTSum - 0011767-23.2016.5.18.0010	13/10/16	13/10/16	0
RTSum - 0011768-08.2016.5.18.0010	14/10/16	14/10/16	0
RTSum - 0011769-90.2016.5.18.0010	27/10/16	27/10/16	0
RTSum - 0011777-04.2015.5.18.0010	04/12/15	25/04/16	143
RTSum - 0011779-37.2016.5.18.0010	14/10/16	14/10/16	0
RTSum - 0011779-71.2015.5.18.0010	04/12/15	30/03/16	117
RTSum - 0011783-11.2015.5.18.0010	04/12/15	15/03/16	102
RTSum - 0011785-78.2015.5.18.0010	23/02/16	23/02/16	0
RTSum - 0011786-63.2015.5.18.0010	07/12/15	29/01/16	53
RTSum - 0011788-33.2015.5.18.0010	21/01/16	21/01/16	0
RTSum - 0011791-51.2016.5.18.0010	17/10/16	17/10/16	0
RTSum - 0011792-64.2015.5.18.0012	17/02/16	17/02/16	0
RTSum - 0011793-21.2016.5.18.0010	17/10/16	17/10/16	0
RTSum - 0011797-92.2015.5.18.0010	08/12/15	19/01/16	42
RTSum - 0011799-62.2015.5.18.0010	08/12/15	09/03/16	92

Legenda:

1ª Aud.: Data da primeira audiência que ocorrer, Inicial ou UNA;

Enc. da Instrução: Data da conclusão para proferir sentença;

Prazo: Quantidade de dias decorridos da 1ª aud. até o encerramento da instrução.



PRAZO MÉDIO ENTRE A 1ª AUDIÊNCIA E O ENCERRAMENTO DA INSTRUÇÃO - 10ª VARA DO TRABALHO DE GOIÂNIA

10ª VARA DO TRABALHO DE GOIÂNIA

SUMARÍSSIMO

Qtd	Prazo Médio
760	39,07

Nr. Processo	1ª Aud.	nc. Instruçã	Prazo
RTSum - 0011809-09.2015.5.18.0010	10/12/15	22/01/16	43
RTSum - 0011810-57.2016.5.18.0010	18/10/16	18/10/16	0
RTSum - 0011811-76.2015.5.18.0010	10/12/15	08/04/16	120
RTSum - 0011812-27.2016.5.18.0010	18/10/16	05/12/16	48
RTSum - 0011812-61.2015.5.18.0010	10/12/15	03/02/16	55
RTSum - 0011816-64.2016.5.18.0010	18/10/16	18/10/16	0
RTSum - 0011816-98.2015.5.18.0010	21/01/16	21/01/16	0
RTSum - 0011817-83.2015.5.18.0010	21/01/16	12/02/16	22
RTSum - 0011821-23.2015.5.18.0010	21/01/16	21/01/16	0
RTSum - 0011823-56.2016.5.18.0010	25/10/16	25/10/16	0
RTSum - 0011823-90.2015.5.18.0010	25/01/16	25/01/16	0
RTSum - 0011826-11.2016.5.18.0010	03/11/16	03/11/16	0
RTSum - 0011828-78.2016.5.18.0010	26/10/16	26/10/16	0
RTSum - 0011832-18.2016.5.18.0010	07/11/16	07/11/16	0
RTSum - 0011834-22.2015.5.18.0010	25/01/16	17/02/16	23
RTSum - 0011834-85.2016.5.18.0010	03/11/16	03/11/16	0
RTSum - 0011836-07.2015.5.18.0005	22/01/16	29/03/16	67
RTSum - 0011839-10.2016.5.18.0010	04/11/16	04/11/16	0
RTSum - 0011843-47.2016.5.18.0010	04/11/16	04/11/16	0
RTSum - 0011846-36.2015.5.18.0010	26/01/16	26/01/16	0
RTSum - 0011848-06.2015.5.18.0010	26/01/16	26/01/16	0
RTSum - 0011848-69.2016.5.18.0010	04/11/16	04/11/16	0
RTSum - 0011850-39.2016.5.18.0010	07/11/16	07/11/16	0
RTSum - 0011851-24.2016.5.18.0010	07/11/16	16/11/16	9
RTSum - 0011851-58.2015.5.18.0010	27/01/16	27/01/16	0

Legenda:

1ª Aud.: Data da primeira audiência que ocorrer, Inicial ou UNA;

Enc. da Instrução: Data da conclusão para proferir sentença;

Prazo: Quantidade de dias decorridos da 1ª aud. até o encerramento da instrução.



PRAZO MÉDIO ENTRE A 1ª AUDIÊNCIA E O ENCERRAMENTO DA INSTRUÇÃO - 10ª VARA DO TRABALHO DE GOIÂNIA

10ª VARA DO TRABALHO DE GOIÂNIA

SUMARÍSSIMO

Qtd	Prazo Médio
760	39,07

Nr. Processo	1ª Aud.	nc. Instruçã	Prazo
RTSum - 0011851-79.2015.5.18.0003	03/03/16	17/08/16	167
RTSum - 0011853-28.2015.5.18.0010	27/01/16	28/03/16	61
RTSum - 0011856-80.2015.5.18.0010	27/01/16	27/01/16	0
RTSum - 0011863-38.2016.5.18.0010	08/11/16	08/11/16	0
RTSum - 0011863-72.2015.5.18.0010	02/02/16	30/03/16	57
RTSum - 0011864-23.2016.5.18.0010	25/11/16	25/11/16	0
RTSum - 0011866-27.2015.5.18.0010	29/01/16	29/01/16	0
RTSum - 0011867-12.2015.5.18.0010	29/01/16	29/01/16	0
RTSum - 0011868-60.2016.5.18.0010	08/11/16	08/11/16	0
RTSum - 0011870-64.2015.5.18.0010	29/01/16	29/01/16	0
RTSum - 0011871-49.2015.5.18.0010	29/01/16	01/04/16	63
RTSum - 0011874-04.2015.5.18.0010	29/01/16	29/01/16	0
RTSum - 0011874-67.2016.5.18.0010	09/11/16	09/11/16	0
RTSum - 0011883-29.2016.5.18.0010	09/11/16	09/11/16	0
RTSum - 0011884-14.2016.5.18.0010	16/11/16	16/11/16	0
RTSum - 0011884-48.2015.5.18.0010	01/02/16	16/02/16	15
RTSum - 0011889-36.2016.5.18.0010	09/11/16	09/11/16	0
RTSum - 0011893-10.2015.5.18.0010	01/02/16	11/04/16	70
RTSum - 0011893-25.2015.5.18.0005	03/02/16	04/11/16	275
RTSum - 0011899-17.2015.5.18.0010	03/02/16	03/02/16	0
RTSum - 0011903-54.2015.5.18.0010	03/02/16	03/02/16	0
RTSum - 0011908-79.2015.5.18.0009	15/02/16	15/02/16	0
RTSum - 0011910-12.2016.5.18.0010	11/11/16	11/11/16	0
RTSum - 0011910-46.2015.5.18.0010	03/02/16	18/02/16	15
RTSum - 0011911-31.2015.5.18.0010	04/02/16	04/02/16	0

Legenda:

1ª Aud.: Data da primeira audiência que ocorrer, Inicial ou UNA;

Enc. da Instrução: Data da conclusão para proferir sentença;

Prazo: Quantidade de dias decorridos da 1ª aud. até o encerramento da instrução.



PRAZO MÉDIO ENTRE A 1ª AUDIÊNCIA E O ENCERRAMENTO DA INSTRUÇÃO - 10ª VARA DO TRABALHO DE GOIÂNIA

10ª VARA DO TRABALHO DE GOIÂNIA

SUMARÍSSIMO

Qtd	Prazo Médio
760	39,07

Nr. Processo	1ª Aud.	nc. Instruçã	Prazo
RTSum - 0011912-16.2015.5.18.0010	04/02/16	13/04/16	69
RTSum - 0011912-79.2016.5.18.0010	10/11/16	16/12/16	36
RTSum - 0011913-64.2016.5.18.0010	07/12/16	07/12/16	0
RTSum - 0011913-98.2015.5.18.0010	04/02/16	04/02/16	0
RTSum - 0011914-83.2015.5.18.0010	04/02/16	04/02/16	0
RTSum - 0011918-23.2015.5.18.0010	05/02/16	17/03/16	41
RTSum - 0011920-90.2015.5.18.0010	05/02/16	05/02/16	0
RTSum - 0011922-60.2015.5.18.0010	05/02/16	07/04/16	62
RTSum - 0011923-45.2015.5.18.0010	05/02/16	05/02/16	0
RTSum - 0011926-97.2015.5.18.0010	05/02/16	05/02/16	0
RTSum - 0011927-82.2015.5.18.0010	11/02/16	11/02/16	0
RTSum - 0011930-03.2016.5.18.0010	21/11/16	21/11/16	0
RTSum - 0011931-22.2015.5.18.0010	11/02/16	11/02/16	0
RTSum - 0011934-40.2016.5.18.0010	21/11/16	21/11/16	0
RTSum - 0011935-59.2015.5.18.0010	15/02/16	15/02/16	0
RTSum - 0011937-29.2015.5.18.0010	12/02/16	20/04/16	68
RTSum - 0011937-92.2016.5.18.0010	21/11/16	21/11/16	0
RTSum - 0011940-47.2016.5.18.0010	22/11/16	22/11/16	0
RTSum - 0011950-91.2016.5.18.0010	22/11/16	22/11/16	0
RTSum - 0011952-95.2015.5.18.0010	12/02/16	12/02/16	0
RTSum - 0011953-80.2015.5.18.0010	12/02/16	29/03/16	46
RTSum - 0011955-16.2016.5.18.0010	17/11/16	17/11/16	0
RTSum - 0011956-35.2015.5.18.0010	12/02/16	16/02/16	4
RTSum - 0011957-20.2015.5.18.0010	15/02/16	15/02/16	0
RTSum - 0011958-05.2015.5.18.0010	17/02/16	17/02/16	0

Legenda:

1ª Aud.: Data da primeira audiência que ocorrer, Inicial ou UNA;

Enc. da Instrução: Data da conclusão para proferir sentença;

Prazo: Quantidade de dias decorridos da 1ª aud. até o encerramento da instrução.



PRAZO MÉDIO ENTRE A 1ª AUDIÊNCIA E O ENCERRAMENTO DA INSTRUÇÃO - 10ª VARA DO TRABALHO DE GOIÂNIA

10ª VARA DO TRABALHO DE GOIÂNIA

SUMARÍSSIMO

Qtd	Prazo Médio
760	39,07

Nr. Processo	1ª Aud.	nc. Instruçã	Prazo
RTSum - 0011959-87.2015.5.18.0010	17/02/16	04/04/16	47
RTSum - 0011963-15.2015.5.18.0014	17/02/16	17/02/16	0
RTSum - 0011967-30.2016.5.18.0010	17/11/16	17/11/16	0
RTSum - 0011968-15.2016.5.18.0010	22/11/16	22/11/16	0
RTSum - 0011969-34.2015.5.18.0010	05/02/16	06/04/16	61
RTSum - 0011970-19.2015.5.18.0010	12/02/16	11/03/16	28
RTSum - 0011971-04.2015.5.18.0010	12/02/16	29/04/16	77
RTSum - 0011972-52.2016.5.18.0010	22/11/16	22/11/16	0
RTSum - 0011972-86.2015.5.18.0010	17/02/16	17/02/16	0
RTSum - 0011973-71.2015.5.18.0010	17/02/16	26/04/16	69
RTSum - 0011974-22.2016.5.18.0010	22/11/16	22/11/16	0
RTSum - 0011974-56.2015.5.18.0010	18/02/16	18/02/16	0
RTSum - 0011975-07.2016.5.18.0010	22/11/16	22/11/16	0
RTSum - 0011975-41.2015.5.18.0010	18/02/16	30/03/16	41
RTSum - 0011977-87.2015.5.18.0017	03/02/16	04/04/16	61
RTSum - 0011978-93.2015.5.18.0010	18/02/16	02/05/16	74
RTSum - 0011979-78.2015.5.18.0010	18/02/16	30/05/16	102
RTSum - 0011980-63.2015.5.18.0010	19/02/16	11/03/16	21
RTSum - 0011983-18.2015.5.18.0010	19/02/16	19/02/16	0
RTSum - 0011984-03.2015.5.18.0010	19/02/16	02/06/16	104
RTSum - 0011986-70.2015.5.18.0010	19/02/16	19/02/16	0
RTSum - 0011987-55.2015.5.18.0010	19/02/16	27/04/16	68
RTSum - 0011988-06.2016.5.18.0010	23/11/16	23/11/16	0
RTSum - 0011989-25.2015.5.18.0010	22/02/16	22/02/16	0
RTSum - 0011994-13.2016.5.18.0010	24/11/16	24/11/16	0

Legenda:

1ª Aud.: Data da primeira audiência que ocorrer, Inicial ou UNA;

Enc. da Instrução: Data da conclusão para proferir sentença;

Prazo: Quantidade de dias decorridos da 1ª aud. até o encerramento da instrução.



PRAZO MÉDIO ENTRE A 1ª AUDIÊNCIA E O ENCERRAMENTO DA INSTRUÇÃO - 10ª VARA DO TRABALHO DE GOIÂNIA

10ª VARA DO TRABALHO DE GOIÂNIA

SUMARÍSSIMO

Qtd	Prazo Médio
760	39,07

Nr. Processo	1ª Aud.	nc. Instruçã	Prazo
RTSum - 0011994-47.2015.5.18.0010	23/02/16	23/02/16	0
RTSum - 0012002-87.2016.5.18.0010	24/11/16	24/11/16	0
RTSum - 0012005-76.2015.5.18.0010	23/02/16	15/06/16	113
RTSum - 0012009-16.2015.5.18.0010	23/02/16	23/02/16	0
RTSum - 0012012-34.2016.5.18.0010	22/11/16	22/11/16	0
RTSum - 0012012-68.2015.5.18.0010	24/02/16	24/02/16	0
RTSum - 0012013-71.2015.5.18.0004	03/02/16	05/04/16	62
RTSum - 0012014-59.2015.5.18.0003	05/04/16	05/04/16	0
RTSum - 0012020-45.2015.5.18.0010	24/02/16	24/02/16	0
RTSum - 0012021-30.2015.5.18.0010	24/02/16	30/03/16	35
RTSum - 0012021-33.2015.5.18.0009	22/02/16	08/06/16	107
RTSum - 0012022-15.2015.5.18.0010	24/02/16	23/06/16	120
RTSum - 0012023-63.2016.5.18.0010	22/11/16	22/11/16	0
RTSum - 0012023-97.2015.5.18.0010	25/02/16	25/02/16	0
RTSum - 0012025-67.2015.5.18.0010	25/02/16	29/04/16	64
RTSum - 0012026-52.2015.5.18.0010	25/02/16	10/05/16	75
RTSum - 0012027-37.2015.5.18.0010	25/02/16	25/02/16	0
RTSum - 0012034-29.2015.5.18.0010	26/02/16	26/02/16	0
RTSum - 0012034-92.2016.5.18.0010	28/11/16	06/12/16	8
RTSum - 0012037-81.2015.5.18.0010	26/02/16	15/06/16	110
RTSum - 0012039-17.2016.5.18.0010	07/12/16	07/12/16	0
RTSum - 0012040-02.2016.5.18.0010	28/11/16	28/11/16	0
RTSum - 0012044-73.2015.5.18.0010	26/02/16	26/02/16	0
RTSum - 0012046-09.2016.5.18.0010	28/11/16	28/11/16	0
RTSum - 0012046-52.2015.5.18.0007	26/02/16	17/05/16	81

Legenda:

1ª Aud.: Data da primeira audiência que ocorrer, Inicial ou UNA;

Enc. da Instrução: Data da conclusão para proferir sentença;

Prazo: Quantidade de dias decorridos da 1ª aud. até o encerramento da instrução.



**PRAZO MÉDIO ENTRE A 1ª AUDIÊNCIA E O
ENCERRAMENTO DA INSTRUÇÃO - 10ª VARA DO
TRABALHO DE GOIÂNIA**

10ª VARA DO TRABALHO DE GOIÂNIA

SUMARÍSSIMO

Qtd	Prazo Médio
760	39,07

Nr. Processo	1ª Aud.	nc. Instruçã	Prazo
RTSum - 0012048-13.2015.5.18.0010	29/02/16	29/02/16	0
RTSum - 0012048-76.2016.5.18.0010	28/11/16	28/11/16	0
RTSum - 0012050-46.2016.5.18.0010	29/11/16	29/11/16	0
RTSum - 0012050-80.2015.5.18.0010	29/02/16	29/02/16	0
RTSum - 0012055-68.2016.5.18.0010	29/11/16	29/11/16	0
RTSum - 0012056-53.2016.5.18.0010	29/11/16	29/11/16	0
RTSum - 0012063-79.2015.5.18.0010	29/02/16	29/02/16	0
RTSum - 0012065-49.2015.5.18.0010	01/03/16	01/03/16	0
RTSum - 0012068-67.2016.5.18.0010	30/11/16	30/11/16	0
RTSum - 0012070-37.2016.5.18.0010	30/11/16	30/11/16	0
RTSum - 0012072-07.2016.5.18.0010	30/11/16	30/11/16	0
RTSum - 0012075-59.2016.5.18.0010	30/11/16	30/11/16	0
RTSum - 0012077-29.2016.5.18.0010	30/11/16	30/11/16	0
RTSum - 0012083-36.2016.5.18.0010	06/12/16	06/12/16	0
RTSum - 0012084-21.2016.5.18.0010	02/12/16	02/12/16	0
RTSum - 0012088-58.2016.5.18.0010	02/12/16	02/12/16	0
RTSum - 0012089-43.2016.5.18.0010	06/12/16	06/12/16	0
RTSum - 0012136-66.2015.5.18.0005	01/03/16	01/03/16	0
RTSum - 0012161-82.2015.5.18.0004	26/02/16	16/05/16	80

Legenda:

1ª Aud.: Data da primeira audiência que ocorrer, Inicial ou UNA;

Enc. da Instrução: Data da conclusão para proferir sentença;

Prazo: Quantidade de dias decorridos da 1ª aud. até o encerramento da instrução.



PRAZO MÉDIO ENTRE A 1ª AUDIÊNCIA E O ENCERRAMENTO DA INSTRUÇÃO - 10ª VARA DO TRABALHO DE GOIÂNIA

Data do encerramento da instrução entre 1/1/2016 e 31/12/2016 23:59:59

Sem magistrado

SUMARÍSSIMO

Qtd	Prazo Médio
760	39,07

Nr. Processo	1ª Aud.	Enc. Instrução.	Prazo
RTSum - 0010002-17.2016.5.18.0010	01/03/16	01/03/16	0
RTSum - 0010004-84.2016.5.18.0010	01/03/16	01/03/16	0
RTSum - 0010007-39.2016.5.18.0010	01/03/16	28/07/16	149
RTSum - 0010009-09.2016.5.18.0010	02/03/16	02/03/16	0
RTSum - 0010010-91.2016.5.18.0010	02/03/16	23/05/16	82
RTSum - 0010013-46.2016.5.18.0010	02/03/16	02/03/16	0
RTSum - 0010017-83.2016.5.18.0010	29/02/16	03/05/16	64
RTSum - 0010018-68.2016.5.18.0010	02/03/16	15/06/16	105
RTSum - 0010022-08.2016.5.18.0010	03/03/16	10/06/16	99
RTSum - 0010023-90.2016.5.18.0010	03/03/16	07/03/16	4
RTSum - 0010024-75.2016.5.18.0010	03/03/16	03/03/16	0
RTSum - 0010028-15.2016.5.18.0010	04/03/16	04/03/16	0
RTSum - 0010029-97.2016.5.18.0010	04/03/16	04/03/16	0
RTSum - 0010030-82.2016.5.18.0010	18/04/16	12/05/16	24
RTSum - 0010031-67.2016.5.18.0010	04/03/16	18/05/16	75
RTSum - 0010032-52.2016.5.18.0010	04/03/16	04/03/16	0
RTSum - 0010035-07.2016.5.18.0010	07/03/16	31/05/16	85
RTSum - 0010039-44.2016.5.18.0010	07/03/16	07/03/16	0
RTSum - 0010040-29.2016.5.18.0010	07/03/16	07/03/16	0
RTSum - 0010041-14.2016.5.18.0010	07/03/16	07/03/16	0
RTSum - 0010042-96.2016.5.18.0010	22/03/16	22/03/16	0

Legenda:

1ª Aud.: Data da primeira audiência que ocorrer, Inicial ou UNA;

Enc. da Instrução: Data da conclusão para proferir sentença;

Prazo: Quantidade de dias decorridos da 1ª aud. até o encerramento da instrução.



PRAZO MÉDIO ENTRE A 1ª AUDIÊNCIA E O ENCERRAMENTO DA INSTRUÇÃO - 10ª VARA DO TRABALHO DE GOIÂNIA

Sem magistrado

SUMARÍSSIMO

Qtd	Prazo Médio
760	39,07

Nr. Processo	1ª Aud.	Enc. Instrução.	Prazo
RTSum - 0010044-66.2016.5.18.0010	08/03/16	08/03/16	0
RTSum - 0010051-58.2016.5.18.0010	07/03/16	07/03/16	0
RTSum - 0010052-43.2016.5.18.0010	08/03/16	08/03/16	0
RTSum - 0010053-28.2016.5.18.0010	08/03/16	22/03/16	14
RTSum - 0010057-65.2016.5.18.0010	08/03/16	01/06/16	85
RTSum - 0010060-20.2016.5.18.0010	09/03/16	21/03/16	12
RTSum - 0010062-87.2016.5.18.0010	09/03/16	09/03/16	0
RTSum - 0010067-12.2016.5.18.0010	09/03/16	29/04/16	51
RTSum - 0010070-64.2016.5.18.0010	10/03/16	06/05/16	57
RTSum - 0010071-49.2016.5.18.0010	10/03/16	10/03/16	0
RTSum - 0010075-86.2016.5.18.0010	10/03/16	10/03/16	0
RTSum - 0010076-71.2016.5.18.0010	10/03/16	10/03/16	0
RTSum - 0010077-56.2016.5.18.0010	29/01/16	29/01/16	0
RTSum - 0010078-41.2016.5.18.0010	11/03/16	11/03/16	0
RTSum - 0010084-48.2016.5.18.0010	11/03/16	25/07/16	136
RTSum - 0010088-85.2016.5.18.0010	14/03/16	14/03/16	0
RTSum - 0010089-70.2016.5.18.0010	11/03/16	15/06/16	96
RTSum - 0010091-40.2016.5.18.0010	11/03/16	27/07/16	138
RTSum - 0010097-47.2016.5.18.0010	28/03/16	04/05/16	37
RTSum - 0010098-32.2016.5.18.0010	14/03/16	14/03/16	0
RTSum - 0010100-23.2016.5.18.0003	26/04/16	26/04/16	0
RTSum - 0010103-54.2016.5.18.0010	14/03/16	14/03/16	0
RTSum - 0010108-76.2016.5.18.0010	14/03/16	14/03/16	0
RTSum - 0010111-31.2016.5.18.0010	21/03/16	21/03/16	0

Legenda:
1ª Aud.: Data da primeira audiência que ocorrer, Inicial ou UNA;
Enc. da Instrução: Data da conclusão para proferir sentença;
Prazo: Quantidade de dias decorridos da 1ª aud. até o encerramento da instrução.



PRAZO MÉDIO ENTRE A 1ª AUDIÊNCIA E O ENCERRAMENTO DA INSTRUÇÃO - 10ª VARA DO TRABALHO DE GOIÂNIA

Sem magistrado

SUMARÍSSIMO

Qtd	Prazo Médio
760	39,07

Nr. Processo	1ª Aud.	Enc. Instrução.	Prazo
RTSum - 0010112-16.2016.5.18.0010	14/03/16	03/05/16	50
RTSum - 0010113-98.2016.5.18.0010	15/03/16	03/06/16	80
RTSum - 0010114-83.2016.5.18.0010	15/03/16	20/04/16	36
RTSum - 0010115-68.2016.5.18.0010	15/03/16	15/03/16	0
RTSum - 0010116-53.2016.5.18.0010	16/03/16	29/03/16	13
RTSum - 0010117-38.2016.5.18.0010	16/03/16	16/03/16	0
RTSum - 0010120-90.2016.5.18.0010	16/03/16	03/06/16	79
RTSum - 0010122-60.2016.5.18.0010	16/03/16	16/03/16	0
RTSum - 0010123-45.2016.5.18.0010	17/03/16	23/05/16	67
RTSum - 0010125-15.2016.5.18.0010	17/03/16	07/06/16	82
RTSum - 0010130-37.2016.5.18.0010	17/03/16	17/03/16	0
RTSum - 0010131-22.2016.5.18.0010	17/03/16	17/03/16	0
RTSum - 0010136-44.2016.5.18.0010	17/03/16	04/05/16	48
RTSum - 0010142-51.2016.5.18.0010	18/03/16	18/03/16	0
RTSum - 0010144-21.2016.5.18.0010	18/03/16	21/06/16	95
RTSum - 0010146-88.2016.5.18.0010	11/03/16	29/04/16	49
RTSum - 0010147-73.2016.5.18.0010	18/03/16	18/03/16	0
RTSum - 0010149-43.2016.5.18.0010	15/04/16	18/05/16	33
RTSum - 0010153-80.2016.5.18.0010	21/03/16	10/06/16	81
RTSum - 0010154-65.2016.5.18.0010	21/03/16	13/05/16	53
RTSum - 0010155-50.2016.5.18.0010	21/03/16	29/04/16	39
RTSum - 0010161-57.2016.5.18.0010	22/03/16	28/03/16	6
RTSum - 0010167-64.2016.5.18.0010	22/03/16	22/03/16	0
RTSum - 0010169-34.2016.5.18.0010	22/03/16	08/06/16	78

Legenda:
1ª Aud.: Data da primeira audiência que ocorrer, Inicial ou UNA;
Enc. da Instrução: Data da conclusão para proferir sentença;
Prazo: Quantidade de dias decorridos da 1ª aud. até o encerramento da instrução.



PRAZO MÉDIO ENTRE A 1ª AUDIÊNCIA E O ENCERRAMENTO DA INSTRUÇÃO - 10ª VARA DO TRABALHO DE GOIÂNIA

Sem magistrado

SUMARÍSSIMO

Qtd	Prazo Médio
760	39,07

Nr. Processo	1ª Aud.	Enc. Instrução.	Prazo
RTSum - 0010178-93.2016.5.18.0010	28/03/16	28/03/16	0
RTSum - 0010179-78.2016.5.18.0010	28/03/16	29/03/16	1
RTSum - 0010183-18.2016.5.18.0010	07/04/16	07/04/16	0
RTSum - 0010185-85.2016.5.18.0010	06/05/16	04/08/16	90
RTSum - 0010188-40.2016.5.18.0010	29/03/16	29/03/16	0
RTSum - 0010188-58.2016.5.18.0004	18/04/16	16/08/16	120
RTSum - 0010191-92.2016.5.18.0010	03/03/16	03/03/16	0
RTSum - 0010194-47.2016.5.18.0010	29/03/16	26/04/16	28
RTSum - 0010196-17.2016.5.18.0010	22/03/16	27/07/16	127
RTSum - 0010197-02.2016.5.18.0010	29/03/16	29/03/16	0
RTSum - 0010199-69.2016.5.18.0010	29/03/16	10/06/16	73
RTSum - 0010201-39.2016.5.18.0010	11/04/16	28/06/16	78
RTSum - 0010203-09.2016.5.18.0010	14/04/16	14/04/16	0
RTSum - 0010204-91.2016.5.18.0010	29/03/16	07/06/16	70
RTSum - 0010206-61.2016.5.18.0010	30/03/16	30/03/16	0
RTSum - 0010207-46.2016.5.18.0010	30/03/16	24/06/16	86
RTSum - 0010208-31.2016.5.18.0010	30/03/16	30/03/16	0
RTSum - 0010209-16.2016.5.18.0010	30/03/16	22/06/16	84
RTSum - 0010211-83.2016.5.18.0010	30/03/16	30/03/16	0
RTSum - 0010229-07.2016.5.18.0010	31/03/16	20/05/16	50
RTSum - 0010234-29.2016.5.18.0010	31/03/16	04/04/16	4
RTSum - 0010238-66.2016.5.18.0010	11/04/16	11/04/16	0
RTSum - 0010239-51.2016.5.18.0010	31/03/16	31/03/16	0
RTSum - 0010248-13.2016.5.18.0010	01/04/16	01/04/16	0

Legenda:
1ª Aud.: Data da primeira audiência que ocorrer, Inicial ou UNA;
Enc. da Instrução: Data da conclusão para proferir sentença;
Prazo: Quantidade de dias decorridos da 1ª aud. até o encerramento da instrução.



PRAZO MÉDIO ENTRE A 1ª AUDIÊNCIA E O ENCERRAMENTO DA INSTRUÇÃO - 10ª VARA DO TRABALHO DE GOIÂNIA

Sem magistrado

SUMARÍSSIMO

Qtd	Prazo Médio
760	39,07

Nr. Processo	1ª Aud.	Enc. Instrução.	Prazo
RTSum - 0010249-95.2016.5.18.0010	01/04/16	01/04/16	0
RTSum - 0010256-87.2016.5.18.0010	04/04/16	04/04/16	0
RTSum - 0010257-72.2016.5.18.0010	04/04/16	04/04/16	0
RTSum - 0010258-57.2016.5.18.0010	11/04/16	11/04/16	0
RTSum - 0010260-27.2016.5.18.0010	11/04/16	14/04/16	3
RTSum - 0010262-94.2016.5.18.0010	05/04/16	05/04/16	0
RTSum - 0010264-64.2016.5.18.0010	05/04/16	15/06/16	71
RTSum - 0010268-04.2016.5.18.0010	06/04/16	27/04/16	21
RTSum - 0010269-86.2016.5.18.0010	06/04/16	06/05/16	30
RTSum - 0010271-56.2016.5.18.0010	06/04/16	13/07/16	98
RTSum - 0010271-56.2016.5.18.0010	06/04/16	29/12/16	267
RTSum - 0010280-18.2016.5.18.0010	21/03/16	21/03/16	0
RTSum - 0010281-03.2016.5.18.0010	06/04/16	06/05/16	30
RTSum - 0010289-77.2016.5.18.0010	07/04/16	07/04/16	0
RTSum - 0010291-47.2016.5.18.0010	07/04/16	24/06/16	78
RTSum - 0010293-17.2016.5.18.0010	11/04/16	11/04/16	0
RTSum - 0010299-24.2016.5.18.0010	28/03/16	28/03/16	0
RTSum - 0010301-91.2016.5.18.0010	11/04/16	11/04/16	0
RTSum - 0010306-16.2016.5.18.0010	11/04/16	11/04/16	0
RTSum - 0010307-98.2016.5.18.0010	11/04/16	11/04/16	0
RTSum - 0010310-53.2016.5.18.0010	18/04/16	18/04/16	0
RTSum - 0010311-38.2016.5.18.0010	12/04/16	05/05/16	23
RTSum - 0010317-45.2016.5.18.0010	12/04/16	10/05/16	28
RTSum - 0010319-15.2016.5.18.0010	12/04/16	12/04/16	0

Legenda:
1ª Aud.: Data da primeira audiência que ocorrer, Inicial ou UNA;
Enc. da Instrução: Data da conclusão para proferir sentença;
Prazo: Quantidade de dias decorridos da 1ª aud. até o encerramento da instrução.



**PRAZO MÉDIO ENTRE A 1ª AUDIÊNCIA E O
ENCERRAMENTO DA INSTRUÇÃO - 10ª VARA DO
TRABALHO DE GOIÂNIA**

Sem magistrado

SUMARÍSSIMO

Qtd	Prazo Médio
760	39,07

Nr. Processo	1ª Aud.	Enc. Instrução.	Prazo
RTSum - 0010321-82.2016.5.18.0010	12/04/16	06/05/16	24
RTSum - 0010324-37.2016.5.18.0010	12/04/16	12/04/16	0
RTSum - 0010332-14.2016.5.18.0010	13/04/16	11/05/16	28
RTSum - 0010337-36.2016.5.18.0010	13/04/16	11/05/16	28
RTSum - 0010344-28.2016.5.18.0010	28/03/16	18/04/16	21
RTSum - 0010345-13.2016.5.18.0010	13/04/16	13/04/16	0
RTSum - 0010346-95.2016.5.18.0010	13/04/16	11/05/16	28
RTSum - 0010348-65.2016.5.18.0010	14/04/16	14/04/16	0
RTSum - 0010351-20.2016.5.18.0010	14/04/16	16/05/16	32
RTSum - 0010357-27.2016.5.18.0010	15/04/16	04/07/16	80
RTSum - 0010358-12.2016.5.18.0010	15/04/16	15/04/16	0
RTSum - 0010361-64.2016.5.18.0010	15/04/16	31/08/16	138
RTSum - 0010364-19.2016.5.18.0010	28/04/16	28/04/16	0
RTSum - 0010365-04.2016.5.18.0010	26/04/16	26/04/16	0
RTSum - 0010369-41.2016.5.18.0010	25/04/16	25/04/16	0
RTSum - 0010370-26.2016.5.18.0010	20/04/16	16/11/16	210
RTSum - 0010374-63.2016.5.18.0010	27/04/16	27/04/16	0
RTSum - 0010380-70.2016.5.18.0010	01/04/16	01/04/16	0
RTSum - 0010385-92.2016.5.18.0010	04/04/16	04/04/16	0
RTSum - 0010387-62.2016.5.18.0010	05/04/16	05/04/16	0
RTSum - 0010389-32.2016.5.18.0010	18/04/16	18/04/16	0
RTSum - 0010393-69.2016.5.18.0010	18/04/16	18/04/16	0
RTSum - 0010394-54.2016.5.18.0010	25/04/16	25/04/16	0
RTSum - 0010398-91.2016.5.18.0010	16/05/16	23/08/16	99

Legenda:
1ª Aud.: Data da primeira audiência que ocorrer, Inicial ou UNA;
Enc. da Instrução: Data da conclusão para proferir sentença;
Prazo: Quantidade de dias decorridos da 1ª aud. até o encerramento da instrução.



PRAZO MÉDIO ENTRE A 1ª AUDIÊNCIA E O ENCERRAMENTO DA INSTRUÇÃO - 10ª VARA DO TRABALHO DE GOIÂNIA

Sem magistrado

SUMARÍSSIMO

Qtd	Prazo Médio
760	39,07

Nr. Processo	1ª Aud.	Enc. Instrução.	Prazo
RTSum - 0010408-38.2016.5.18.0010	20/04/16	20/07/16	91
RTSum - 0010415-30.2016.5.18.0010	25/04/16	30/06/16	66
RTSum - 0010417-97.2016.5.18.0010	26/04/16	01/07/16	66
RTSum - 0010418-82.2016.5.18.0010	18/04/16	18/04/16	0
RTSum - 0010420-52.2016.5.18.0010	26/04/16	06/05/16	10
RTSum - 0010422-22.2016.5.18.0010	25/04/16	13/05/16	18
RTSum - 0010425-74.2016.5.18.0010	20/04/16	20/04/16	0
RTSum - 0010426-35.2016.5.18.0018	02/05/16	10/05/16	8
RTSum - 0010430-96.2016.5.18.0010	25/04/16	25/04/16	0
RTSum - 0010433-51.2016.5.18.0010	03/05/16	01/06/16	29
RTSum - 0010434-36.2016.5.18.0010	02/05/16	02/05/16	0
RTSum - 0010436-06.2016.5.18.0010	05/05/16	05/05/16	0
RTSum - 0010439-58.2016.5.18.0010	29/04/16	29/12/16	244
RTSum - 0010442-13.2016.5.18.0010	02/05/16	15/09/16	136
RTSum - 0010443-95.2016.5.18.0010	18/05/16	18/05/16	0
RTSum - 0010444-80.2016.5.18.0010	02/05/16	11/07/16	70
RTSum - 0010445-65.2016.5.18.0010	29/04/16	29/04/16	0
RTSum - 0010448-20.2016.5.18.0010	03/05/16	11/11/16	192
RTSum - 0010452-57.2016.5.18.0010	03/05/16	19/05/16	16
RTSum - 0010453-42.2016.5.18.0010	26/04/16	20/07/16	85
RTSum - 0010455-12.2016.5.18.0010	27/04/16	27/04/16	0
RTSum - 0010456-94.2016.5.18.0010	27/04/16	05/07/16	69
RTSum - 0010459-49.2016.5.18.0010	02/05/16	02/06/16	31
RTSum - 0010466-41.2016.5.18.0010	02/05/16	02/05/16	0

Legenda:
1ª Aud.: Data da primeira audiência que ocorrer, Inicial ou UNA;
Enc. da Instrução: Data da conclusão para proferir sentença;
Prazo: Quantidade de dias decorridos da 1ª aud. até o encerramento da instrução.



PRAZO MÉDIO ENTRE A 1ª AUDIÊNCIA E O ENCERRAMENTO DA INSTRUÇÃO - 10ª VARA DO TRABALHO DE GOIÂNIA

Sem magistrado

SUMARÍSSIMO

Qtd	Prazo Médio
760	39,07

Nr. Processo	1ª Aud.	Enc. Instrução.	Prazo
RTSum - 0010467-26.2016.5.18.0010	02/05/16	02/05/16	0
RTSum - 0010469-93.2016.5.18.0010	02/05/16	30/05/16	28
RTSum - 0010470-78.2016.5.18.0010	02/05/16	21/07/16	80
RTSum - 0010475-03.2016.5.18.0010	03/05/16	03/05/16	0
RTSum - 0010477-70.2016.5.18.0010	02/05/16	01/08/16	91
RTSum - 0010482-92.2016.5.18.0010	03/05/16	03/05/16	0
RTSum - 0010484-62.2016.5.18.0010	02/05/16	04/10/16	155
RTSum - 0010491-54.2016.5.18.0010	18/05/16	18/05/16	0
RTSum - 0010494-09.2016.5.18.0010	05/05/16	30/08/16	117
RTSum - 0010495-91.2016.5.18.0010	03/05/16	19/05/16	16
RTSum - 0010497-61.2016.5.18.0010	03/05/16	03/05/16	0
RTSum - 0010500-16.2016.5.18.0010	03/05/16	11/11/16	192
RTSum - 0010500-16.2016.5.18.0010	03/05/16	16/11/16	197
RTSum - 0010501-98.2016.5.18.0010	03/05/16	03/05/16	0
RTSum - 0010503-68.2016.5.18.0010	03/05/16	03/05/16	0
RTSum - 0010505-38.2016.5.18.0010	03/05/16	14/06/16	42
RTSum - 0010507-08.2016.5.18.0010	11/04/16	11/04/16	0
RTSum - 0010508-90.2016.5.18.0010	06/05/16	25/07/16	80
RTSum - 0010509-75.2016.5.18.0010	03/05/16	04/10/16	154
RTSum - 0010510-60.2016.5.18.0010	04/05/16	04/05/16	0
RTSum - 0010517-52.2016.5.18.0010	04/05/16	04/05/16	0
RTSum - 0010518-37.2016.5.18.0010	04/05/16	04/05/16	0
RTSum - 0010519-22.2016.5.18.0010	04/05/16	28/07/16	85
RTSum - 0010539-13.2016.5.18.0010	04/05/16	20/05/16	16

Legenda:
1ª Aud.: Data da primeira audiência que ocorrer, Inicial ou UNA;
Enc. da Instrução: Data da conclusão para proferir sentença;
Prazo: Quantidade de dias decorridos da 1ª aud. até o encerramento da instrução.



PRAZO MÉDIO ENTRE A 1ª AUDIÊNCIA E O ENCERRAMENTO DA INSTRUÇÃO - 10ª VARA DO TRABALHO DE GOIÂNIA

Sem magistrado

SUMARÍSSIMO

Qtd	Prazo Médio
760	39,07

Nr. Processo	1ª Aud.	Enc. Instrução.	Prazo
RTSum - 0010546-05.2016.5.18.0010	04/05/16	04/05/16	0
RTSum - 0010547-87.2016.5.18.0010	04/05/16	29/07/16	86
RTSum - 0010548-72.2016.5.18.0010	04/05/16	04/05/16	0
RTSum - 0010549-57.2016.5.18.0010	04/05/16	04/05/16	0
RTSum - 0010552-12.2016.5.18.0010	05/05/16	05/05/16	0
RTSum - 0010559-04.2016.5.18.0010	05/04/16	05/04/16	0
RTSum - 0010560-86.2016.5.18.0010	26/04/16	26/04/16	0
RTSum - 0010561-71.2016.5.18.0010	18/05/16	18/05/16	0
RTSum - 0010562-56.2016.5.18.0010	28/04/16	30/12/16	246
RTSum - 0010563-41.2016.5.18.0010	05/05/16	05/05/16	0
RTSum - 0010564-26.2016.5.18.0010	05/05/16	05/05/16	0
RTSum - 0010570-33.2016.5.18.0010	05/05/16	17/08/16	104
RTSum - 0010572-03.2016.5.18.0010	05/05/16	05/05/16	0
RTSum - 0010574-70.2016.5.18.0010	05/05/16	05/05/16	0
RTSum - 0010575-55.2016.5.18.0010	05/05/16	08/09/16	126
RTSum - 0010576-40.2016.5.18.0010	05/05/16	05/05/16	0
RTSum - 0010581-62.2016.5.18.0010	20/06/16	20/06/16	0
RTSum - 0010582-47.2016.5.18.0010	06/05/16	06/05/16	0
RTSum - 0010588-54.2016.5.18.0010	06/05/16	06/05/16	0
RTSum - 0010593-76.2016.5.18.0010	05/05/16	05/05/16	0
RTSum - 0010596-31.2016.5.18.0010	06/05/16	06/05/16	0
RTSum - 0010597-16.2016.5.18.0010	06/05/16	06/05/16	0
RTSum - 0010599-83.2016.5.18.0010	09/05/16	09/05/16	0
RTSum - 0010601-53.2016.5.18.0010	09/05/16	05/08/16	88

Legenda:
1ª Aud.: Data da primeira audiência que ocorrer, Inicial ou UNA;
Enc. da Instrução: Data da conclusão para proferir sentença;
Prazo: Quantidade de dias decorridos da 1ª aud. até o encerramento da instrução.



PRAZO MÉDIO ENTRE A 1ª AUDIÊNCIA E O ENCERRAMENTO DA INSTRUÇÃO - 10ª VARA DO TRABALHO DE GOIÂNIA

Sem magistrado

SUMARÍSSIMO

Qtd	Prazo Médio
760	39,07

Nr. Processo	1ª Aud.	Enc. Instrução.	Prazo
RTSum - 0010603-23.2016.5.18.0010	02/05/16	02/05/16	0
RTSum - 0010604-08.2016.5.18.0010	09/05/16	09/05/16	0
RTSum - 0010605-90.2016.5.18.0010	09/05/16	30/05/16	21
RTSum - 0010609-30.2016.5.18.0010	09/05/16	10/08/16	93
RTSum - 0010610-15.2016.5.18.0010	09/05/16	09/05/16	0
RTSum - 0010614-52.2016.5.18.0010	09/05/16	09/05/16	0
RTSum - 0010620-59.2016.5.18.0010	10/05/16	01/08/16	83
RTSum - 0010622-29.2016.5.18.0010	03/05/16	20/05/16	17
RTSum - 0010626-03.2015.5.18.0010	25/09/15	29/01/16	126
RTSum - 0010630-06.2016.5.18.0010	10/05/16	15/06/16	36
RTSum - 0010634-49.2016.5.18.0008	11/05/16	11/05/16	0
RTSum - 0010634-77.2015.5.18.0010	17/09/15	20/01/16	125
RTSum - 0010635-28.2016.5.18.0010	12/05/16	20/10/16	161
RTSum - 0010638-80.2016.5.18.0010	10/05/16	10/05/16	0
RTSum - 0010639-65.2016.5.18.0010	11/05/16	16/08/16	97
RTSum - 0010647-42.2016.5.18.0010	17/05/16	31/08/16	106
RTSum - 0010648-27.2016.5.18.0010	11/05/16	11/05/16	0
RTSum - 0010649-12.2016.5.18.0010	11/05/16	11/05/16	0
RTSum - 0010652-64.2016.5.18.0010	11/05/16	11/05/16	0
RTSum - 0010653-49.2016.5.18.0010	18/05/16	26/08/16	100
RTSum - 0010656-04.2016.5.18.0010	11/05/16	11/05/16	0
RTSum - 0010657-86.2016.5.18.0010	26/04/16	26/04/16	0
RTSum - 0010659-56.2016.5.18.0010	11/05/16	16/05/16	5
RTSum - 0010664-78.2016.5.18.0010	11/05/16	11/05/16	0

Legenda:
1ª Aud.: Data da primeira audiência que ocorrer, Inicial ou UNA;
Enc. da Instrução: Data da conclusão para proferir sentença;
Prazo: Quantidade de dias decorridos da 1ª aud. até o encerramento da instrução.



PRAZO MÉDIO ENTRE A 1ª AUDIÊNCIA E O ENCERRAMENTO DA INSTRUÇÃO - 10ª VARA DO TRABALHO DE GOIÂNIA

Sem magistrado

SUMARÍSSIMO

Qtd	Prazo Médio
760	39,07

Nr. Processo	1ª Aud.	Enc. Instrução.	Prazo
RTSum - 0010665-63.2016.5.18.0010	11/05/16	06/09/16	118
RTSum - 0010666-48.2016.5.18.0010	31/05/16	31/05/16	0
RTSum - 0010668-18.2016.5.18.0010	12/05/16	01/06/16	20
RTSum - 0010669-03.2016.5.18.0010	25/05/16	22/08/16	89
RTSum - 0010671-70.2016.5.18.0010	16/05/16	16/05/16	0
RTSum - 0010673-40.2016.5.18.0010	12/05/16	09/09/16	120
RTSum - 0010674-25.2016.5.18.0010	13/05/16	28/07/16	76
RTSum - 0010678-62.2016.5.18.0010	12/05/16	12/05/16	0
RTSum - 0010680-32.2016.5.18.0010	25/05/16	21/07/16	57
RTSum - 0010682-02.2016.5.18.0010	13/05/16	10/10/16	150
RTSum - 0010685-54.2016.5.18.0010	13/05/16	13/05/16	0
RTSum - 0010685-75.2016.5.18.0003	13/06/16	13/06/16	0
RTSum - 0010688-09.2016.5.18.0010	13/05/16	29/12/16	230
RTSum - 0010694-16.2016.5.18.0010	13/05/16	13/05/16	0
RTSum - 0010696-83.2016.5.18.0010	27/04/16	27/04/16	0
RTSum - 0010698-53.2016.5.18.0010	13/05/16	21/09/16	131
RTSum - 0010700-23.2016.5.18.0010	13/05/16	13/05/16	0
RTSum - 0010701-08.2016.5.18.0010	18/05/16	18/05/16	0
RTSum - 0010710-67.2016.5.18.0010	16/05/16	16/05/16	0
RTSum - 0010712-37.2016.5.18.0010	16/05/16	16/05/16	0
RTSum - 0010713-22.2016.5.18.0010	16/05/16	16/05/16	0
RTSum - 0010718-44.2016.5.18.0010	16/05/16	10/10/16	147
RTSum - 0010720-14.2016.5.18.0010	13/05/16	22/07/16	70
RTSum - 0010723-66.2016.5.18.0010	17/05/16	17/05/16	0

Legenda:
1ª Aud.: Data da primeira audiência que ocorrer, Inicial ou UNA;
Enc. da Instrução: Data da conclusão para proferir sentença;
Prazo: Quantidade de dias decorridos da 1ª aud. até o encerramento da instrução.



PRAZO MÉDIO ENTRE A 1ª AUDIÊNCIA E O ENCERRAMENTO DA INSTRUÇÃO - 10ª VARA DO TRABALHO DE GOIÂNIA

Sem magistrado

SUMARÍSSIMO

Qtd	Prazo Médio
760	39,07

Nr. Processo	1ª Aud.	Enc. Instrução.	Prazo
RTSum - 0010724-51.2016.5.18.0010	17/05/16	17/05/16	0
RTSum - 0010725-36.2016.5.18.0010	06/05/16	06/05/16	0
RTSum - 0010728-88.2016.5.18.0010	17/05/16	11/07/16	55
RTSum - 0010731-43.2016.5.18.0010	17/05/16	17/05/16	0
RTSum - 0010735-80.2016.5.18.0010	17/05/16	17/05/16	0
RTSum - 0010741-87.2016.5.18.0010	17/05/16	17/05/16	0
RTSum - 0010747-94.2016.5.18.0010	18/05/16	18/05/16	0
RTSum - 0010748-79.2016.5.18.0010	18/05/16	27/10/16	162
RTSum - 0010750-49.2016.5.18.0010	30/05/16	30/05/16	0
RTSum - 0010757-41.2016.5.18.0010	30/05/16	30/05/16	0
RTSum - 0010758-26.2016.5.18.0010	18/05/16	01/09/16	106
RTSum - 0010761-78.2016.5.18.0010	19/05/16	19/05/16	0
RTSum - 0010764-33.2016.5.18.0010	19/05/16	01/09/16	105
RTSum - 0010767-85.2016.5.18.0010	19/05/16	19/05/16	0
RTSum - 0010768-70.2016.5.18.0010	19/05/16	13/06/16	25
RTSum - 0010774-77.2016.5.18.0010	20/05/16	30/06/16	41
RTSum - 0010775-62.2016.5.18.0010	20/05/16	20/05/16	0
RTSum - 0010779-36.2015.5.18.0010	24/09/15	08/03/16	166
RTSum - 0010784-24.2016.5.18.0010	20/05/16	12/07/16	53
RTSum - 0010786-91.2016.5.18.0010	24/05/16	24/05/16	0
RTSum - 0010787-76.2016.5.18.0010	24/05/16	25/07/16	62
RTSum - 0010789-46.2016.5.18.0010	18/05/16	23/06/16	36
RTSum - 0010793-83.2016.5.18.0010	24/05/16	01/06/16	8
RTSum - 0010794-68.2016.5.18.0010	23/05/16	23/05/16	0

Legenda:
1ª Aud.: Data da primeira audiência que ocorrer, Inicial ou UNA;
Enc. da Instrução: Data da conclusão para proferir sentença;
Prazo: Quantidade de dias decorridos da 1ª aud. até o encerramento da instrução.



PRAZO MÉDIO ENTRE A 1ª AUDIÊNCIA E O ENCERRAMENTO DA INSTRUÇÃO - 10ª VARA DO TRABALHO DE GOIÂNIA

Sem magistrado

SUMARÍSSIMO

Qtd	Prazo Médio
760	39,07

Nr. Processo	1ª Aud.	Enc. Instrução.	Prazo
RTSum - 0010795-53.2016.5.18.0010	23/05/16	28/11/16	189
RTSum - 0010803-30.2016.5.18.0010	23/05/16	27/10/16	157
RTSum - 0010806-82.2016.5.18.0010	23/05/16	23/05/16	0
RTSum - 0010810-22.2016.5.18.0010	23/05/16	25/05/16	2
RTSum - 0010811-07.2016.5.18.0010	25/05/16	25/05/16	0
RTSum - 0010811-83.2016.5.18.0017	14/10/16	04/11/16	21
RTSum - 0010819-81.2016.5.18.0010	25/05/16	21/06/16	27
RTSum - 0010821-51.2016.5.18.0010	25/05/16	25/05/16	0
RTSum - 0010824-06.2016.5.18.0010	25/05/16	25/05/16	0
RTSum - 0010825-88.2016.5.18.0010	16/06/16	21/11/16	158
RTSum - 0010835-35.2016.5.18.0010	30/05/16	19/10/16	142
RTSum - 0010838-87.2016.5.18.0010	30/05/16	21/09/16	114
RTSum - 0010852-71.2016.5.18.0010	31/05/16	31/05/16	0
RTSum - 0010854-41.2016.5.18.0010	31/05/16	20/09/16	112
RTSum - 0010855-26.2016.5.18.0010	01/06/16	04/10/16	125
RTSum - 0010856-11.2016.5.18.0010	01/06/16	01/06/16	0
RTSum - 0010858-78.2016.5.18.0010	01/06/16	11/07/16	40
RTSum - 0010862-18.2016.5.18.0010	13/06/16	13/06/16	0
RTSum - 0010865-70.2016.5.18.0010	01/06/16	01/06/16	0
RTSum - 0010871-77.2016.5.18.0010	02/06/16	02/06/16	0
RTSum - 0010878-69.2016.5.18.0010	03/06/16	03/06/16	0
RTSum - 0010880-39.2016.5.18.0010	03/06/16	05/10/16	124
RTSum - 0010882-09.2016.5.18.0010	03/06/16	03/06/16	0
RTSum - 0010883-91.2016.5.18.0010	13/06/16	13/06/16	0

Legenda:
1ª Aud.: Data da primeira audiência que ocorrer, Inicial ou UNA;
Enc. da Instrução: Data da conclusão para proferir sentença;
Prazo: Quantidade de dias decorridos da 1ª aud. até o encerramento da instrução.



PRAZO MÉDIO ENTRE A 1ª AUDIÊNCIA E O ENCERRAMENTO DA INSTRUÇÃO - 10ª VARA DO TRABALHO DE GOIÂNIA

Sem magistrado

SUMARÍSSIMO

Qtd	Prazo Médio
760	39,07

Nr. Processo	1ª Aud.	Enc. Instrução.	Prazo
RTSum - 0010888-22.2016.5.18.0008	02/06/16	15/08/16	74
RTSum - 0010890-83.2016.5.18.0010	06/06/16	06/06/16	0
RTSum - 0010896-90.2016.5.18.0010	01/06/16	01/06/16	0
RTSum - 0010899-45.2016.5.18.0010	01/06/16	29/12/16	211
RTSum - 0010900-30.2016.5.18.0010	01/06/16	01/06/16	0
RTSum - 0010901-15.2016.5.18.0010	11/07/16	16/11/16	128
RTSum - 0010902-97.2016.5.18.0010	02/06/16	29/12/16	210
RTSum - 0010908-07.2016.5.18.0010	14/06/16	14/06/16	0
RTSum - 0010922-88.2016.5.18.0010	06/06/16	30/12/16	207
RTSum - 0010925-43.2016.5.18.0010	07/06/16	07/06/16	0
RTSum - 0010926-28.2016.5.18.0010	17/06/16	31/08/16	75
RTSum - 0010929-80.2016.5.18.0010	07/06/16	07/06/16	0
RTSum - 0010931-50.2016.5.18.0010	07/06/16	29/08/16	83
RTSum - 0010950-56.2016.5.18.0010	13/06/16	13/06/16	0
RTSum - 0010954-93.2016.5.18.0010	21/06/16	21/06/16	0
RTSum - 0010955-78.2016.5.18.0010	13/06/16	09/09/16	88
RTSum - 0010957-76.2015.5.18.0012	13/11/15	31/08/16	292
RTSum - 0010958-33.2016.5.18.0010	14/06/16	19/10/16	127
RTSum - 0010963-55.2016.5.18.0010	05/07/16	01/12/16	149
RTSum - 0010965-25.2016.5.18.0010	14/06/16	14/06/16	0
RTSum - 0010968-77.2016.5.18.0010	30/06/16	30/06/16	0
RTSum - 0010969-96.2015.5.18.0010	05/08/15	02/05/16	271
RTSum - 0010971-66.2015.5.18.0010	05/08/15	14/01/16	162
RTSum - 0010973-02.2016.5.18.0010	15/06/16	15/06/16	0

Legenda:
1ª Aud.: Data da primeira audiência que ocorrer, Inicial ou UNA;
Enc. da Instrução: Data da conclusão para proferir sentença;
Prazo: Quantidade de dias decorridos da 1ª aud. até o encerramento da instrução.



PRAZO MÉDIO ENTRE A 1ª AUDIÊNCIA E O ENCERRAMENTO DA INSTRUÇÃO - 10ª VARA DO TRABALHO DE GOIÂNIA

Sem magistrado

SUMARÍSSIMO

Qtd	Prazo Médio
760	39,07

Nr. Processo	1ª Aud.	Enc. Instrução.	Prazo
RTSum - 0010974-84.2016.5.18.0010	15/06/16	11/10/16	118
RTSum - 0010975-69.2016.5.18.0010	15/06/16	15/06/16	0
RTSum - 0010982-61.2016.5.18.0010	17/06/16	17/06/16	0
RTSum - 0010984-25.2016.5.18.0012	20/07/16	20/07/16	0
RTSum - 0010985-16.2016.5.18.0010	21/06/16	21/06/16	0
RTSum - 0010991-23.2016.5.18.0010	23/06/16	23/06/16	0
RTSum - 0010992-42.2015.5.18.0010	13/08/15	19/10/16	433
RTSum - 0011010-29.2016.5.18.0010	21/06/16	21/06/16	0
RTSum - 0011014-66.2016.5.18.0010	17/06/16	17/06/16	0
RTSum - 0011021-58.2016.5.18.0010	17/06/16	17/06/16	0
RTSum - 0011023-28.2016.5.18.0010	20/06/16	20/06/16	0
RTSum - 0011025-95.2016.5.18.0010	20/06/16	20/06/16	0
RTSum - 0011030-20.2016.5.18.0010	21/06/16	21/06/16	0
RTSum - 0011031-05.2016.5.18.0010	22/06/16	22/06/16	0
RTSum - 0011033-72.2016.5.18.0010	22/06/16	22/06/16	0
RTSum - 0011034-57.2016.5.18.0010	22/06/16	22/06/16	0
RTSum - 0011039-79.2016.5.18.0010	23/06/16	23/06/16	0
RTSum - 0011047-56.2016.5.18.0010	24/06/16	24/06/16	0
RTSum - 0011049-26.2016.5.18.0010	24/06/16	04/08/16	41
RTSum - 0011050-11.2016.5.18.0010	27/06/16	27/06/16	0
RTSum - 0011051-93.2016.5.18.0010	01/08/16	29/12/16	150
RTSum - 0011054-48.2016.5.18.0010	27/06/16	27/06/16	0
RTSum - 0011057-03.2016.5.18.0010	27/06/16	27/06/16	0
RTSum - 0011058-85.2016.5.18.0010	27/06/16	27/06/16	0

Legenda:
1ª Aud.: Data da primeira audiência que ocorrer, Inicial ou UNA;
Enc. da Instrução: Data da conclusão para proferir sentença;
Prazo: Quantidade de dias decorridos da 1ª aud. até o encerramento da instrução.



PRAZO MÉDIO ENTRE A 1ª AUDIÊNCIA E O ENCERRAMENTO DA INSTRUÇÃO - 10ª VARA DO TRABALHO DE GOIÂNIA

Sem magistrado

SUMARÍSSIMO

Qtd	Prazo Médio
760	39,07

Nr. Processo	1ª Aud.	Enc. Instrução.	Prazo
RTSum - 0011064-92.2016.5.18.0010	29/06/16	29/06/16	0
RTSum - 0011068-32.2016.5.18.0010	29/06/16	29/06/16	0
RTSum - 0011069-17.2016.5.18.0010	28/06/16	01/09/16	65
RTSum - 0011074-39.2016.5.18.0010	28/06/16	28/06/16	0
RTSum - 0011075-58.2015.5.18.0010	02/10/15	05/02/16	126
RTSum - 0011077-91.2016.5.18.0010	29/06/16	29/06/16	0
RTSum - 0011083-98.2016.5.18.0010	29/06/16	20/10/16	113
RTSum - 0011085-68.2016.5.18.0010	30/06/16	30/06/16	0
RTSum - 0011087-38.2016.5.18.0010	03/07/16	03/07/16	0
RTSum - 0011088-91.2014.5.18.0010	30/07/14	19/05/16	659
RTSum - 0011093-45.2016.5.18.0010	03/07/16	13/07/16	10
RTSum - 0011094-30.2016.5.18.0010	03/07/16	03/07/16	0
RTSum - 0011095-15.2016.5.18.0010	04/07/16	04/07/16	0
RTSum - 0011099-52.2016.5.18.0010	06/07/16	06/07/16	0
RTSum - 0011099-86.2015.5.18.0010	26/08/15	11/02/16	169
RTSum - 0011100-37.2016.5.18.0010	04/07/16	16/11/16	135
RTSum - 0011101-22.2016.5.18.0010	04/07/16	04/07/16	0
RTSum - 0011107-29.2016.5.18.0010	05/07/16	15/07/16	10
RTSum - 0011116-88.2016.5.18.0010	05/07/16	05/07/16	0
RTSum - 0011120-28.2016.5.18.0010	06/07/16	06/07/16	0
RTSum - 0011122-95.2016.5.18.0010	06/07/16	06/07/16	0
RTSum - 0011126-35.2016.5.18.0010	07/07/16	07/07/16	0
RTSum - 0011128-05.2016.5.18.0010	07/07/16	20/10/16	105
RTSum - 0011130-72.2016.5.18.0010	07/07/16	29/11/16	145

Legenda:
1ª Aud.: Data da primeira audiência que ocorrer, Inicial ou UNA;
Enc. da Instrução: Data da conclusão para proferir sentença;
Prazo: Quantidade de dias decorridos da 1ª aud. até o encerramento da instrução.



PRAZO MÉDIO ENTRE A 1ª AUDIÊNCIA E O ENCERRAMENTO DA INSTRUÇÃO - 10ª VARA DO TRABALHO DE GOIÂNIA

Sem magistrado

SUMARÍSSIMO

Qtd	Prazo Médio
760	39,07

Nr. Processo	1ª Aud.	Enc. Instrução.	Prazo
RTSum - 0011133-61.2015.5.18.0010	01/09/15	18/01/16	139
RTSum - 0011137-64.2016.5.18.0010	07/07/16	07/07/16	0
RTSum - 0011143-71.2016.5.18.0010	08/07/16	08/07/16	0
RTSum - 0011144-56.2016.5.18.0010	08/07/16	08/07/16	0
RTSum - 0011148-93.2016.5.18.0010	08/07/16	16/11/16	131
RTSum - 0011149-78.2016.5.18.0010	11/07/16	11/07/16	0
RTSum - 0011151-48.2016.5.18.0010	11/07/16	11/07/16	0
RTSum - 0011152-33.2016.5.18.0010	11/07/16	22/08/16	42
RTSum - 0011153-18.2016.5.18.0010	11/07/16	09/09/16	60
RTSum - 0011153-18.2016.5.18.0010	11/07/16	23/11/16	135
RTSum - 0011155-85.2016.5.18.0010	12/07/16	04/11/16	115
RTSum - 0011156-70.2016.5.18.0010	08/07/16	08/07/16	0
RTSum - 0011157-55.2016.5.18.0010	27/07/16	29/12/16	155
RTSum - 0011158-40.2016.5.18.0010	12/07/16	03/11/16	114
RTSum - 0011160-44.2015.5.18.0010	23/10/15	26/01/16	95
RTSum - 0011161-92.2016.5.18.0010	01/08/16	01/08/16	0
RTSum - 0011162-77.2016.5.18.0010	12/07/16	12/07/16	0
RTSum - 0011163-62.2016.5.18.0010	13/07/16	13/07/16	0
RTSum - 0011166-17.2016.5.18.0010	13/07/16	13/07/16	0
RTSum - 0011166-29.2015.5.18.0082	22/01/16	22/01/16	0
RTSum - 0011171-03.2015.5.18.0001	28/10/15	16/02/16	111
RTSum - 0011174-91.2016.5.18.0010	13/07/16	13/07/16	0
RTSum - 0011175-76.2016.5.18.0010	13/07/16	10/11/16	120
RTSum - 0011178-31.2016.5.18.0010	14/07/16	14/07/16	0

Legenda:
1ª Aud.: Data da primeira audiência que ocorrer, Inicial ou UNA;
Enc. da Instrução: Data da conclusão para proferir sentença;
Prazo: Quantidade de dias decorridos da 1ª aud. até o encerramento da instrução.



PRAZO MÉDIO ENTRE A 1ª AUDIÊNCIA E O ENCERRAMENTO DA INSTRUÇÃO - 10ª VARA DO TRABALHO DE GOIÂNIA

Sem magistrado

SUMARÍSSIMO

Qtd	Prazo Médio
760	39,07

Nr. Processo	1ª Aud.	Enc. Instrução.	Prazo
RTSum - 0011179-16.2016.5.18.0010	14/07/16	23/09/16	71
RTSum - 0011182-68.2016.5.18.0010	15/07/16	15/07/16	0
RTSum - 0011183-53.2016.5.18.0010	15/07/16	08/11/16	116
RTSum - 0011184-38.2016.5.18.0010	28/07/16	11/11/16	106
RTSum - 0011184-38.2016.5.18.0010	28/07/16	16/11/16	111
RTSum - 0011188-12.2015.5.18.0010	13/10/15	02/02/16	112
RTSum - 0011188-75.2016.5.18.0010	18/07/16	10/11/16	115
RTSum - 0011190-45.2016.5.18.0010	27/07/16	27/07/16	0
RTSum - 0011191-30.2016.5.18.0010	18/07/16	18/07/16	0
RTSum - 0011192-15.2016.5.18.0010	22/07/16	24/08/16	33
RTSum - 0011193-97.2016.5.18.0010	26/07/16	26/07/16	0
RTSum - 0011194-82.2016.5.18.0010	29/07/16	10/08/16	12
RTSum - 0011201-74.2016.5.18.0010	19/07/16	10/08/16	22
RTSum - 0011202-59.2016.5.18.0010	19/07/16	19/07/16	0
RTSum - 0011207-81.2016.5.18.0010	27/07/16	24/08/16	28
RTSum - 0011210-36.2016.5.18.0010	26/07/16	26/07/16	0
RTSum - 0011210-70.2015.5.18.0010	01/10/15	28/01/16	119
RTSum - 0011213-88.2016.5.18.0010	13/09/16	13/09/16	0
RTSum - 0011215-58.2016.5.18.0010	20/07/16	20/07/16	0
RTSum - 0011225-05.2016.5.18.0010	19/07/16	19/07/16	0
RTSum - 0011228-57.2016.5.18.0010	19/07/16	19/07/16	0
RTSum - 0011232-31.2015.5.18.0010	23/10/15	28/03/16	157
RTSum - 0011233-79.2016.5.18.0010	28/07/16	23/11/16	118
RTSum - 0011235-49.2016.5.18.0010	25/07/16	25/07/16	0

Legenda:
1ª Aud.: Data da primeira audiência que ocorrer, Inicial ou UNA;
Enc. da Instrução: Data da conclusão para proferir sentença;
Prazo: Quantidade de dias decorridos da 1ª aud. até o encerramento da instrução.



PRAZO MÉDIO ENTRE A 1ª AUDIÊNCIA E O ENCERRAMENTO DA INSTRUÇÃO - 10ª VARA DO TRABALHO DE GOIÂNIA

Sem magistrado

SUMARÍSSIMO

Qtd	Prazo Médio
760	39,07

Nr. Processo	1ª Aud.	Enc. Instrução.	Prazo
RTSum - 0011235-83.2015.5.18.0010	23/10/15	26/02/16	126
RTSum - 0011240-71.2016.5.18.0010	26/07/16	26/07/16	0
RTSum - 0011241-56.2016.5.18.0010	28/07/16	28/07/16	0
RTSum - 0011241-90.2015.5.18.0010	28/10/15	20/01/16	84
RTSum - 0011243-26.2016.5.18.0010	30/08/16	30/08/16	0
RTSum - 0011244-11.2016.5.18.0010	26/07/16	26/07/16	0
RTSum - 0011253-70.2016.5.18.0010	01/08/16	01/08/16	0
RTSum - 0011256-25.2016.5.18.0010	01/08/16	09/08/16	8
RTSum - 0011257-10.2016.5.18.0010	20/07/16	20/07/16	0
RTSum - 0011257-44.2015.5.18.0010	08/10/15	18/01/16	102
RTSum - 0011265-11.2016.5.18.0002	03/08/16	03/08/16	0
RTSum - 0011265-84.2016.5.18.0010	25/07/16	25/07/16	0
RTSum - 0011266-69.2016.5.18.0010	27/07/16	13/12/16	139
RTSum - 0011267-54.2016.5.18.0010	29/07/16	29/07/16	0
RTSum - 0011268-39.2016.5.18.0010	29/07/16	29/07/16	0
RTSum - 0011274-46.2016.5.18.0010	29/07/16	01/08/16	3
RTSum - 0011275-31.2016.5.18.0010	29/07/16	29/07/16	0
RTSum - 0011277-98.2016.5.18.0010	02/08/16	02/08/16	0
RTSum - 0011278-83.2016.5.18.0010	17/08/16	17/08/16	0
RTSum - 0011283-08.2016.5.18.0010	02/08/16	02/08/16	0
RTSum - 0011285-75.2016.5.18.0010	19/08/16	19/08/16	0
RTSum - 0011286-60.2016.5.18.0010	03/08/16	03/08/16	0
RTSum - 0011288-30.2016.5.18.0010	03/08/16	03/08/16	0
RTSum - 0011289-15.2016.5.18.0010	17/08/16	17/08/16	0

Legenda:
1ª Aud.: Data da primeira audiência que ocorrer, Inicial ou UNA;
Enc. da Instrução: Data da conclusão para proferir sentença;
Prazo: Quantidade de dias decorridos da 1ª aud. até o encerramento da instrução.



PRAZO MÉDIO ENTRE A 1ª AUDIÊNCIA E O ENCERRAMENTO DA INSTRUÇÃO - 10ª VARA DO TRABALHO DE GOIÂNIA

Sem magistrado

SUMARÍSSIMO

Qtd	Prazo Médio
760	39,07

Nr. Processo	1ª Aud.	Enc. Instrução.	Prazo
RTSum - 0011293-52.2016.5.18.0010	15/08/16	15/08/16	0
RTSum - 0011297-26.2015.5.18.0010	19/10/15	22/02/16	126
RTSum - 0011299-59.2016.5.18.0010	03/08/16	03/08/16	0
RTSum - 0011300-44.2016.5.18.0010	04/08/16	04/08/16	0
RTSum - 0011310-88.2016.5.18.0010	15/08/16	02/12/16	109
RTSum - 0011312-58.2016.5.18.0010	05/08/16	05/08/16	0
RTSum - 0011320-35.2016.5.18.0010	04/08/16	04/08/16	0
RTSum - 0011322-02.2016.5.18.0011	15/08/16	14/10/16	60
RTSum - 0011327-61.2015.5.18.0010	15/10/15	31/03/16	168
RTSum - 0011337-08.2015.5.18.0010	16/10/15	29/02/16	136
RTSum - 0011339-41.2016.5.18.0010	08/08/16	29/08/16	21
RTSum - 0011340-26.2016.5.18.0010	08/08/16	30/11/16	114
RTSum - 0011343-15.2015.5.18.0010	20/10/15	19/01/16	91
RTSum - 0011343-78.2016.5.18.0010	01/09/16	01/09/16	0
RTSum - 0011344-63.2016.5.18.0010	08/08/16	08/08/16	0
RTSum - 0011346-33.2016.5.18.0010	08/08/16	08/12/16	122
RTSum - 0011348-03.2016.5.18.0010	09/08/16	09/08/16	0
RTSum - 0011350-70.2016.5.18.0010	16/08/16	15/12/16	121
RTSum - 0011355-56.2015.5.18.0001	28/10/15	17/03/16	141
RTSum - 0011357-62.2016.5.18.0010	10/08/16	14/09/16	35
RTSum - 0011358-47.2016.5.18.0010	16/08/16	26/08/16	10
RTSum - 0011359-32.2016.5.18.0010	18/08/16	18/08/16	0
RTSum - 0011360-17.2016.5.18.0010	15/08/16	15/08/16	0
RTSum - 0011362-84.2016.5.18.0010	10/08/16	10/08/16	0

Legenda:
1ª Aud.: Data da primeira audiência que ocorrer, Inicial ou UNA;
Enc. da Instrução: Data da conclusão para proferir sentença;
Prazo: Quantidade de dias decorridos da 1ª aud. até o encerramento da instrução.



PRAZO MÉDIO ENTRE A 1ª AUDIÊNCIA E O ENCERRAMENTO DA INSTRUÇÃO - 10ª VARA DO TRABALHO DE GOIÂNIA

Sem magistrado

SUMARÍSSIMO

Qtd	Prazo Médio
760	39,07

Nr. Processo	1ª Aud.	Enc. Instrução.	Prazo
RTSum - 0011363-06.2015.5.18.0010	22/10/15	26/01/16	96
RTSum - 0011367-43.2015.5.18.0010	22/10/15	25/01/16	95
RTSum - 0011368-91.2016.5.18.0010	16/08/16	16/08/16	0
RTSum - 0011369-76.2016.5.18.0010	16/08/16	07/11/16	83
RTSum - 0011376-68.2016.5.18.0010	02/09/16	02/09/16	0
RTSum - 0011377-08.2015.5.18.0004	14/10/15	02/02/16	111
RTSum - 0011390-52.2016.5.18.0010	17/08/16	17/08/16	0
RTSum - 0011391-37.2016.5.18.0010	17/08/16	20/10/16	64
RTSum - 0011393-07.2016.5.18.0010	17/08/16	09/09/16	23
RTSum - 0011398-29.2016.5.18.0010	01/09/16	01/09/16	0
RTSum - 0011400-96.2016.5.18.0010	18/08/16	18/08/16	0
RTSum - 0011402-66.2016.5.18.0010	31/08/16	31/08/16	0
RTSum - 0011405-21.2016.5.18.0010	18/08/16	18/08/16	0
RTSum - 0011406-06.2016.5.18.0010	19/08/16	22/08/16	3
RTSum - 0011409-58.2016.5.18.0010	08/09/16	08/09/16	0
RTSum - 0011412-13.2016.5.18.0010	22/08/16	31/08/16	9
RTSum - 0011415-65.2016.5.18.0010	17/08/16	17/08/16	0
RTSum - 0011416-50.2016.5.18.0010	15/08/16	15/08/16	0
RTSum - 0011417-35.2016.5.18.0010	22/08/16	22/08/16	0
RTSum - 0011421-72.2016.5.18.0010	23/08/16	23/08/16	0
RTSum - 0011431-19.2016.5.18.0010	25/08/16	25/08/16	0
RTSum - 0011437-26.2016.5.18.0010	24/08/16	24/08/16	0
RTSum - 0011439-30.2015.5.18.0010	29/10/15	20/01/16	83
RTSum - 0011440-02.2016.5.18.0003	06/10/16	06/10/16	0

Legenda:
1ª Aud.: Data da primeira audiência que ocorrer, Inicial ou UNA;
Enc. da Instrução: Data da conclusão para proferir sentença;
Prazo: Quantidade de dias decorridos da 1ª aud. até o encerramento da instrução.



PRAZO MÉDIO ENTRE A 1ª AUDIÊNCIA E O ENCERRAMENTO DA INSTRUÇÃO - 10ª VARA DO TRABALHO DE GOIÂNIA

Sem magistrado

SUMARÍSSIMO

Qtd	Prazo Médio
760	39,07

Nr. Processo	1ª Aud.	Enc. Instrução.	Prazo
RTSum - 0011440-78.2016.5.18.0010	25/08/16	25/08/16	0
RTSum - 0011441-63.2016.5.18.0010	23/08/16	23/08/16	0
RTSum - 0011442-48.2016.5.18.0010	25/08/16	20/10/16	56
RTSum - 0011446-85.2016.5.18.0010	23/08/16	06/12/16	105
RTSum - 0011447-70.2016.5.18.0010	25/08/16	25/08/16	0
RTSum - 0011448-95.2015.5.18.0008	26/11/15	14/07/16	231
RTSum - 0011450-59.2015.5.18.0010	03/11/15	02/02/16	91
RTSum - 0011451-10.2016.5.18.0010	24/08/16	24/08/16	0
RTSum - 0011455-47.2016.5.18.0010	29/08/16	29/08/16	0
RTSum - 0011455-81.2015.5.18.0010	03/11/15	01/02/16	90
RTSum - 0011457-17.2016.5.18.0010	08/09/16	08/09/16	0
RTSum - 0011462-39.2016.5.18.0010	26/08/16	26/08/16	0
RTSum - 0011462-73.2015.5.18.0010	30/11/15	27/01/16	58
RTSum - 0011464-09.2016.5.18.0010	26/08/16	26/08/16	0
RTSum - 0011467-61.2016.5.18.0010	01/09/16	16/09/16	15
RTSum - 0011468-46.2016.5.18.0010	01/09/16	01/09/16	0
RTSum - 0011468-80.2015.5.18.0010	26/11/15	17/03/16	112
RTSum - 0011470-50.2015.5.18.0010	25/09/15	15/01/16	112
RTSum - 0011477-08.2016.5.18.0010	29/08/16	29/08/16	0
RTSum - 0011481-45.2016.5.18.0010	01/09/16	01/09/16	0
RTSum - 0011483-15.2016.5.18.0010	30/08/16	30/08/16	0
RTSum - 0011487-52.2016.5.18.0010	01/09/16	09/11/16	69
RTSum - 0011496-14.2016.5.18.0010	02/09/16	02/09/16	0
RTSum - 0011499-51.2016.5.18.0015	13/09/16	13/09/16	0

Legenda:
1ª Aud.: Data da primeira audiência que ocorrer, Inicial ou UNA;
Enc. da Instrução: Data da conclusão para proferir sentença;
Prazo: Quantidade de dias decorridos da 1ª aud. até o encerramento da instrução.



PRAZO MÉDIO ENTRE A 1ª AUDIÊNCIA E O ENCERRAMENTO DA INSTRUÇÃO - 10ª VARA DO TRABALHO DE GOIÂNIA

Sem magistrado

SUMARÍSSIMO

Qtd	Prazo Médio
760	39,07

Nr. Processo	1ª Aud.	Enc. Instrução.	Prazo
RTSum - 0011499-66.2016.5.18.0010	02/09/16	02/09/16	0
RTSum - 0011504-88.2016.5.18.0010	05/09/16	05/09/16	0
RTSum - 0011505-73.2016.5.18.0010	02/09/16	02/09/16	0
RTSum - 0011507-31.2016.5.18.0014	12/09/16	12/09/16	0
RTSum - 0011507-43.2016.5.18.0010	06/09/16	19/09/16	13
RTSum - 0011508-28.2016.5.18.0010	06/09/16	06/09/16	0
RTSum - 0011513-50.2016.5.18.0010	06/09/16	06/09/16	0
RTSum - 0011524-79.2016.5.18.0010	08/09/16	08/09/16	0
RTSum - 0011525-64.2016.5.18.0010	14/09/16	14/09/16	0
RTSum - 0011530-86.2016.5.18.0010	05/09/16	11/11/16	67
RTSum - 0011530-86.2016.5.18.0010	05/09/16	16/11/16	72
RTSum - 0011531-71.2016.5.18.0010	14/09/16	14/09/16	0
RTSum - 0011536-93.2016.5.18.0010	08/09/16	08/09/16	0
RTSum - 0011541-52.2015.5.18.0010	16/10/15	26/08/16	315
RTSum - 0011542-37.2015.5.18.0010	05/11/15	16/03/16	132
RTSum - 0011544-70.2016.5.18.0010	16/09/16	16/09/16	0
RTSum - 0011549-92.2016.5.18.0010	08/09/16	24/11/16	77
RTSum - 0011550-77.2016.5.18.0010	12/09/16	12/09/16	0
RTSum - 0011551-96.2015.5.18.0010	09/11/15	06/11/16	363
RTSum - 0011554-17.2016.5.18.0010	12/09/16	21/10/16	39
RTSum - 0011556-21.2015.5.18.0010	05/11/15	05/02/16	92
RTSum - 0011557-06.2015.5.18.0010	09/11/15	11/02/16	94
RTSum - 0011557-69.2016.5.18.0010	12/09/16	12/09/16	0
RTSum - 0011558-54.2016.5.18.0010	12/09/16	12/09/16	0

Legenda:
1ª Aud.: Data da primeira audiência que ocorrer, Inicial ou UNA;
Enc. da Instrução: Data da conclusão para proferir sentença;
Prazo: Quantidade de dias decorridos da 1ª aud. até o encerramento da instrução.



PRAZO MÉDIO ENTRE A 1ª AUDIÊNCIA E O ENCERRAMENTO DA INSTRUÇÃO - 10ª VARA DO TRABALHO DE GOIÂNIA

Sem magistrado

SUMARÍSSIMO

Qtd	Prazo Médio
760	39,07

Nr. Processo	1ª Aud.	Enc. Instrução.	Prazo
RTSum - 0011560-24.2016.5.18.0010	23/09/16	23/09/16	0
RTSum - 0011573-23.2016.5.18.0010	13/09/16	13/09/16	0
RTSum - 0011588-89.2016.5.18.0010	14/09/16	14/09/16	0
RTSum - 0011591-15.2014.5.18.0010	20/11/14	24/01/16	430
RTSum - 0011591-44.2016.5.18.0010	15/09/16	15/09/16	0
RTSum - 0011594-96.2016.5.18.0010	21/09/16	21/09/16	0
RTSum - 0011597-51.2016.5.18.0010	15/09/16	15/09/16	0
RTSum - 0011598-36.2016.5.18.0010	15/09/16	15/09/16	0
RTSum - 0011599-21.2016.5.18.0010	16/09/16	16/09/16	0
RTSum - 0011599-49.2015.5.18.0012	03/12/15	27/01/16	55
RTSum - 0011613-05.2016.5.18.0010	22/09/16	22/09/16	0
RTSum - 0011619-12.2016.5.18.0010	20/09/16	29/12/16	100
RTSum - 0011625-53.2015.5.18.0010	12/11/15	23/02/16	103
RTSum - 0011631-26.2016.5.18.0010	06/10/16	06/10/16	0
RTSum - 0011632-11.2016.5.18.0010	20/09/16	20/09/16	0
RTSum - 0011635-63.2016.5.18.0010	27/09/16	20/10/16	23
RTSum - 0011635-97.2015.5.18.0010	16/11/15	15/02/16	91
RTSum - 0011637-33.2016.5.18.0010	04/10/16	29/12/16	86
RTSum - 0011638-52.2015.5.18.0010	17/11/15	16/02/16	91
RTSum - 0011639-37.2015.5.18.0010	17/11/15	18/02/16	93
RTSum - 0011644-59.2015.5.18.0010	17/11/15	12/04/16	147
RTSum - 0011656-42.2016.5.18.0009	16/11/16	16/11/16	0
RTSum - 0011656-73.2015.5.18.0010	18/11/15	27/01/16	70
RTSum - 0011658-09.2016.5.18.0010	26/09/16	26/09/16	0

Legenda:
1ª Aud.: Data da primeira audiência que ocorrer, Inicial ou UNA;
Enc. da Instrução: Data da conclusão para proferir sentença;
Prazo: Quantidade de dias decorridos da 1ª aud. até o encerramento da instrução.



PRAZO MÉDIO ENTRE A 1ª AUDIÊNCIA E O ENCERRAMENTO DA INSTRUÇÃO - 10ª VARA DO TRABALHO DE GOIÂNIA

Sem magistrado

SUMARÍSSIMO

Qtd	Prazo Médio
760	39,07

Nr. Processo	1ª Aud.	Enc. Instrução.	Prazo
RTSum - 0011658-43.2015.5.18.0010	18/11/15	23/02/16	97
RTSum - 0011660-13.2015.5.18.0010	18/11/15	09/08/16	265
RTSum - 0011661-95.2015.5.18.0010	19/11/15	21/01/16	63
RTSum - 0011662-80.2015.5.18.0010	19/11/15	13/04/16	146
RTSum - 0011665-35.2015.5.18.0010	19/11/15	25/01/16	67
RTSum - 0011668-53.2016.5.18.0010	27/09/16	27/09/16	0
RTSum - 0011671-08.2016.5.18.0010	28/09/16	28/09/16	0
RTSum - 0011676-64.2015.5.18.0010	23/11/15	19/01/16	57
RTSum - 0011680-67.2016.5.18.0010	29/09/16	29/09/16	0
RTSum - 0011684-07.2016.5.18.0010	29/09/16	29/09/16	0
RTSum - 0011690-48.2015.5.18.0010	09/11/15	11/04/16	154
RTSum - 0011691-96.2016.5.18.0010	08/11/16	08/11/16	0
RTSum - 0011694-85.2015.5.18.0010	24/11/15	29/03/16	126
RTSum - 0011700-58.2016.5.18.0010	30/09/16	30/09/16	0
RTSum - 0011700-92.2015.5.18.0010	25/11/15	27/07/16	245
RTSum - 0011703-13.2016.5.18.0010	13/10/16	13/10/16	0
RTSum - 0011703-47.2015.5.18.0010	25/11/15	01/03/16	97
RTSum - 0011716-12.2016.5.18.0010	04/10/16	04/10/16	0
RTSum - 0011717-94.2016.5.18.0010	05/10/16	05/10/16	0
RTSum - 0011720-40.2016.5.18.0013	05/10/16	30/12/16	86
RTSum - 0011728-26.2016.5.18.0010	06/10/16	06/10/16	0
RTSum - 0011730-93.2016.5.18.0010	21/10/16	21/10/16	0
RTSum - 0011737-16.2015.5.18.0012	17/02/16	17/02/16	0
RTSum - 0011740-40.2016.5.18.0010	07/10/16	27/10/16	20

Legenda:
1ª Aud.: Data da primeira audiência que ocorrer, Inicial ou UNA;
Enc. da Instrução: Data da conclusão para proferir sentença;
Prazo: Quantidade de dias decorridos da 1ª aud. até o encerramento da instrução.



PRAZO MÉDIO ENTRE A 1ª AUDIÊNCIA E O ENCERRAMENTO DA INSTRUÇÃO - 10ª VARA DO TRABALHO DE GOIÂNIA

Sem magistrado

SUMARÍSSIMO

Qtd	Prazo Médio
760	39,07

Nr. Processo	1ª Aud.	Enc. Instrução.	Prazo
RTSum - 0011740-74.2015.5.18.0010	30/11/15	10/03/16	101
RTSum - 0011743-29.2015.5.18.0010	01/12/15	16/03/16	106
RTSum - 0011745-62.2016.5.18.0010	10/10/16	10/10/16	0
RTSum - 0011749-36.2015.5.18.0010	01/12/15	16/02/16	77
RTSum - 0011749-36.2015.5.18.0010	01/12/15	11/04/16	132
RTSum - 0011751-69.2016.5.18.0010	10/10/16	10/10/16	0
RTSum - 0011752-88.2015.5.18.0010	27/11/15	28/04/16	153
RTSum - 0011760-31.2016.5.18.0010	13/10/16	13/10/16	0
RTSum - 0011760-65.2015.5.18.0010	03/12/15	07/06/16	187
RTSum - 0011763-20.2015.5.18.0010	03/12/15	10/03/16	98
RTSum - 0011767-23.2016.5.18.0010	13/10/16	13/10/16	0
RTSum - 0011768-08.2016.5.18.0010	14/10/16	14/10/16	0
RTSum - 0011769-90.2016.5.18.0010	27/10/16	27/10/16	0
RTSum - 0011777-04.2015.5.18.0010	04/12/15	25/04/16	143
RTSum - 0011779-37.2016.5.18.0010	14/10/16	14/10/16	0
RTSum - 0011779-71.2015.5.18.0010	04/12/15	30/03/16	117
RTSum - 0011783-11.2015.5.18.0010	04/12/15	15/03/16	102
RTSum - 0011785-78.2015.5.18.0010	23/02/16	23/02/16	0
RTSum - 0011786-63.2015.5.18.0010	07/12/15	29/01/16	53
RTSum - 0011788-33.2015.5.18.0010	21/01/16	21/01/16	0
RTSum - 0011791-51.2016.5.18.0010	17/10/16	17/10/16	0
RTSum - 0011792-64.2015.5.18.0012	17/02/16	17/02/16	0
RTSum - 0011793-21.2016.5.18.0010	17/10/16	17/10/16	0
RTSum - 0011797-92.2015.5.18.0010	08/12/15	19/01/16	42

Legenda:
1ª Aud.: Data da primeira audiência que ocorrer, Inicial ou UNA;
Enc. da Instrução: Data da conclusão para proferir sentença;
Prazo: Quantidade de dias decorridos da 1ª aud. até o encerramento da instrução.



PRAZO MÉDIO ENTRE A 1ª AUDIÊNCIA E O ENCERRAMENTO DA INSTRUÇÃO - 10ª VARA DO TRABALHO DE GOIÂNIA

Sem magistrado

SUMARÍSSIMO

Qtd	Prazo Médio
760	39,07

Nr. Processo	1ª Aud.	Enc. Instrução.	Prazo
RTSum - 0011799-62.2015.5.18.0010	08/12/15	09/03/16	92
RTSum - 0011809-09.2015.5.18.0010	10/12/15	22/01/16	43
RTSum - 0011810-57.2016.5.18.0010	18/10/16	18/10/16	0
RTSum - 0011811-76.2015.5.18.0010	10/12/15	08/04/16	120
RTSum - 0011812-27.2016.5.18.0010	18/10/16	05/12/16	48
RTSum - 0011812-61.2015.5.18.0010	10/12/15	03/02/16	55
RTSum - 0011816-64.2016.5.18.0010	18/10/16	18/10/16	0
RTSum - 0011816-98.2015.5.18.0010	21/01/16	21/01/16	0
RTSum - 0011817-83.2015.5.18.0010	21/01/16	12/02/16	22
RTSum - 0011821-23.2015.5.18.0010	21/01/16	21/01/16	0
RTSum - 0011823-56.2016.5.18.0010	25/10/16	25/10/16	0
RTSum - 0011823-90.2015.5.18.0010	25/01/16	25/01/16	0
RTSum - 0011826-11.2016.5.18.0010	03/11/16	03/11/16	0
RTSum - 0011828-78.2016.5.18.0010	26/10/16	26/10/16	0
RTSum - 0011832-18.2016.5.18.0010	07/11/16	07/11/16	0
RTSum - 0011834-22.2015.5.18.0010	25/01/16	17/02/16	23
RTSum - 0011834-85.2016.5.18.0010	03/11/16	03/11/16	0
RTSum - 0011836-07.2015.5.18.0005	22/01/16	29/03/16	67
RTSum - 0011839-10.2016.5.18.0010	04/11/16	04/11/16	0
RTSum - 0011843-47.2016.5.18.0010	04/11/16	04/11/16	0
RTSum - 0011846-36.2015.5.18.0010	26/01/16	26/01/16	0
RTSum - 0011848-06.2015.5.18.0010	26/01/16	26/01/16	0
RTSum - 0011848-69.2016.5.18.0010	04/11/16	04/11/16	0
RTSum - 0011850-39.2016.5.18.0010	07/11/16	07/11/16	0

Legenda:
1ª Aud.: Data da primeira audiência que ocorrer, Inicial ou UNA;
Enc. da Instrução: Data da conclusão para proferir sentença;
Prazo: Quantidade de dias decorridos da 1ª aud. até o encerramento da instrução.



PRAZO MÉDIO ENTRE A 1ª AUDIÊNCIA E O ENCERRAMENTO DA INSTRUÇÃO - 10ª VARA DO TRABALHO DE GOIÂNIA

Sem magistrado

SUMARÍSSIMO

Qtd	Prazo Médio
760	39,07

Nr. Processo	1ª Aud.	Enc. Instrução.	Prazo
RTSum - 0011851-24.2016.5.18.0010	07/11/16	16/11/16	9
RTSum - 0011851-58.2015.5.18.0010	27/01/16	27/01/16	0
RTSum - 0011851-79.2015.5.18.0003	03/03/16	17/08/16	167
RTSum - 0011853-28.2015.5.18.0010	27/01/16	28/03/16	61
RTSum - 0011856-80.2015.5.18.0010	27/01/16	27/01/16	0
RTSum - 0011863-38.2016.5.18.0010	08/11/16	08/11/16	0
RTSum - 0011863-72.2015.5.18.0010	02/02/16	30/03/16	57
RTSum - 0011864-23.2016.5.18.0010	25/11/16	25/11/16	0
RTSum - 0011866-27.2015.5.18.0010	29/01/16	29/01/16	0
RTSum - 0011867-12.2015.5.18.0010	29/01/16	29/01/16	0
RTSum - 0011868-60.2016.5.18.0010	08/11/16	08/11/16	0
RTSum - 0011870-64.2015.5.18.0010	29/01/16	29/01/16	0
RTSum - 0011871-49.2015.5.18.0010	29/01/16	01/04/16	63
RTSum - 0011874-04.2015.5.18.0010	29/01/16	29/01/16	0
RTSum - 0011874-67.2016.5.18.0010	09/11/16	09/11/16	0
RTSum - 0011883-29.2016.5.18.0010	09/11/16	09/11/16	0
RTSum - 0011884-14.2016.5.18.0010	16/11/16	16/11/16	0
RTSum - 0011884-48.2015.5.18.0010	01/02/16	16/02/16	15
RTSum - 0011889-36.2016.5.18.0010	09/11/16	09/11/16	0
RTSum - 0011893-10.2015.5.18.0010	01/02/16	11/04/16	70
RTSum - 0011893-25.2015.5.18.0005	03/02/16	04/11/16	275
RTSum - 0011899-17.2015.5.18.0010	03/02/16	03/02/16	0
RTSum - 0011903-54.2015.5.18.0010	03/02/16	03/02/16	0
RTSum - 0011908-79.2015.5.18.0009	15/02/16	15/02/16	0

Legenda:
1ª Aud.: Data da primeira audiência que ocorrer, Inicial ou UNA;
Enc. da Instrução: Data da conclusão para proferir sentença;
Prazo: Quantidade de dias decorridos da 1ª aud. até o encerramento da instrução.



PRAZO MÉDIO ENTRE A 1ª AUDIÊNCIA E O ENCERRAMENTO DA INSTRUÇÃO - 10ª VARA DO TRABALHO DE GOIÂNIA

Sem magistrado

SUMARÍSSIMO

Qtd	Prazo Médio
760	39,07

Nr. Processo	1ª Aud.	Enc. Instrução.	Prazo
RTSum - 0011910-12.2016.5.18.0010	11/11/16	11/11/16	0
RTSum - 0011910-46.2015.5.18.0010	03/02/16	18/02/16	15
RTSum - 0011911-31.2015.5.18.0010	04/02/16	04/02/16	0
RTSum - 0011912-16.2015.5.18.0010	04/02/16	13/04/16	69
RTSum - 0011912-79.2016.5.18.0010	10/11/16	16/12/16	36
RTSum - 0011913-64.2016.5.18.0010	07/12/16	07/12/16	0
RTSum - 0011913-98.2015.5.18.0010	04/02/16	04/02/16	0
RTSum - 0011914-83.2015.5.18.0010	04/02/16	04/02/16	0
RTSum - 0011918-23.2015.5.18.0010	05/02/16	17/03/16	41
RTSum - 0011920-90.2015.5.18.0010	05/02/16	05/02/16	0
RTSum - 0011922-60.2015.5.18.0010	05/02/16	07/04/16	62
RTSum - 0011923-45.2015.5.18.0010	05/02/16	05/02/16	0
RTSum - 0011926-97.2015.5.18.0010	05/02/16	05/02/16	0
RTSum - 0011927-82.2015.5.18.0010	11/02/16	11/02/16	0
RTSum - 0011930-03.2016.5.18.0010	21/11/16	21/11/16	0
RTSum - 0011931-22.2015.5.18.0010	11/02/16	11/02/16	0
RTSum - 0011934-40.2016.5.18.0010	21/11/16	21/11/16	0
RTSum - 0011935-59.2015.5.18.0010	15/02/16	15/02/16	0
RTSum - 0011937-29.2015.5.18.0010	12/02/16	20/04/16	68
RTSum - 0011937-92.2016.5.18.0010	21/11/16	21/11/16	0
RTSum - 0011940-47.2016.5.18.0010	22/11/16	22/11/16	0
RTSum - 0011950-91.2016.5.18.0010	22/11/16	22/11/16	0
RTSum - 0011952-95.2015.5.18.0010	12/02/16	12/02/16	0
RTSum - 0011953-80.2015.5.18.0010	12/02/16	29/03/16	46

Legenda:
1ª Aud.: Data da primeira audiência que ocorrer, Inicial ou UNA;
Enc. da Instrução: Data da conclusão para proferir sentença;
Prazo: Quantidade de dias decorridos da 1ª aud. até o encerramento da instrução.



PRAZO MÉDIO ENTRE A 1ª AUDIÊNCIA E O ENCERRAMENTO DA INSTRUÇÃO - 10ª VARA DO TRABALHO DE GOIÂNIA

Sem magistrado

SUMARÍSSIMO

Qtd	Prazo Médio
760	39,07

Nr. Processo	1ª Aud.	Enc. Instrução.	Prazo
RTSum - 0011955-16.2016.5.18.0010	17/11/16	17/11/16	0
RTSum - 0011956-35.2015.5.18.0010	12/02/16	16/02/16	4
RTSum - 0011957-20.2015.5.18.0010	15/02/16	15/02/16	0
RTSum - 0011958-05.2015.5.18.0010	17/02/16	17/02/16	0
RTSum - 0011959-87.2015.5.18.0010	17/02/16	04/04/16	47
RTSum - 0011963-15.2015.5.18.0014	17/02/16	17/02/16	0
RTSum - 0011967-30.2016.5.18.0010	17/11/16	17/11/16	0
RTSum - 0011968-15.2016.5.18.0010	22/11/16	22/11/16	0
RTSum - 0011969-34.2015.5.18.0010	05/02/16	06/04/16	61
RTSum - 0011970-19.2015.5.18.0010	12/02/16	11/03/16	28
RTSum - 0011971-04.2015.5.18.0010	12/02/16	29/04/16	77
RTSum - 0011972-52.2016.5.18.0010	22/11/16	22/11/16	0
RTSum - 0011972-86.2015.5.18.0010	17/02/16	17/02/16	0
RTSum - 0011973-71.2015.5.18.0010	17/02/16	26/04/16	69
RTSum - 0011974-22.2016.5.18.0010	22/11/16	22/11/16	0
RTSum - 0011974-56.2015.5.18.0010	18/02/16	18/02/16	0
RTSum - 0011975-07.2016.5.18.0010	22/11/16	22/11/16	0
RTSum - 0011975-41.2015.5.18.0010	18/02/16	30/03/16	41
RTSum - 0011977-87.2015.5.18.0017	03/02/16	04/04/16	61
RTSum - 0011978-93.2015.5.18.0010	18/02/16	02/05/16	74
RTSum - 0011979-78.2015.5.18.0010	18/02/16	30/05/16	102
RTSum - 0011980-63.2015.5.18.0010	19/02/16	11/03/16	21
RTSum - 0011983-18.2015.5.18.0010	19/02/16	19/02/16	0
RTSum - 0011984-03.2015.5.18.0010	19/02/16	02/06/16	104

Legenda:
1ª Aud.: Data da primeira audiência que ocorrer, Inicial ou UNA;
Enc. da Instrução: Data da conclusão para proferir sentença;
Prazo: Quantidade de dias decorridos da 1ª aud. até o encerramento da instrução.



PRAZO MÉDIO ENTRE A 1ª AUDIÊNCIA E O ENCERRAMENTO DA INSTRUÇÃO - 10ª VARA DO TRABALHO DE GOIÂNIA

Sem magistrado

SUMARÍSSIMO

Qtd	Prazo Médio
760	39,07

Nr. Processo	1ª Aud.	Enc. Instrução.	Prazo
RTSum - 0011986-70.2015.5.18.0010	19/02/16	19/02/16	0
RTSum - 0011987-55.2015.5.18.0010	19/02/16	27/04/16	68
RTSum - 0011988-06.2016.5.18.0010	23/11/16	23/11/16	0
RTSum - 0011989-25.2015.5.18.0010	22/02/16	22/02/16	0
RTSum - 0011994-13.2016.5.18.0010	24/11/16	24/11/16	0
RTSum - 0011994-47.2015.5.18.0010	23/02/16	23/02/16	0
RTSum - 0012002-87.2016.5.18.0010	24/11/16	24/11/16	0
RTSum - 0012005-76.2015.5.18.0010	23/02/16	15/06/16	113
RTSum - 0012009-16.2015.5.18.0010	23/02/16	23/02/16	0
RTSum - 0012012-34.2016.5.18.0010	22/11/16	22/11/16	0
RTSum - 0012012-68.2015.5.18.0010	24/02/16	24/02/16	0
RTSum - 0012013-71.2015.5.18.0004	03/02/16	05/04/16	62
RTSum - 0012014-59.2015.5.18.0003	05/04/16	05/04/16	0
RTSum - 0012020-45.2015.5.18.0010	24/02/16	24/02/16	0
RTSum - 0012021-30.2015.5.18.0010	24/02/16	30/03/16	35
RTSum - 0012021-33.2015.5.18.0009	22/02/16	08/06/16	107
RTSum - 0012022-15.2015.5.18.0010	24/02/16	23/06/16	120
RTSum - 0012023-63.2016.5.18.0010	22/11/16	22/11/16	0
RTSum - 0012023-97.2015.5.18.0010	25/02/16	25/02/16	0
RTSum - 0012025-67.2015.5.18.0010	25/02/16	29/04/16	64
RTSum - 0012026-52.2015.5.18.0010	25/02/16	10/05/16	75
RTSum - 0012027-37.2015.5.18.0010	25/02/16	25/02/16	0
RTSum - 0012034-29.2015.5.18.0010	26/02/16	26/02/16	0
RTSum - 0012034-92.2016.5.18.0010	28/11/16	06/12/16	8

Legenda:
1ª Aud.: Data da primeira audiência que ocorrer, Inicial ou UNA;
Enc. da Instrução: Data da conclusão para proferir sentença;
Prazo: Quantidade de dias decorridos da 1ª aud. até o encerramento da instrução.



PRAZO MÉDIO ENTRE A 1ª AUDIÊNCIA E O ENCERRAMENTO DA INSTRUÇÃO - 10ª VARA DO TRABALHO DE GOIÂNIA

Sem magistrado

SUMARÍSSIMO

Qtd	Prazo Médio
760	39,07

Nr. Processo	1ª Aud.	Enc. Instrução.	Prazo
RTSum - 0012037-81.2015.5.18.0010	26/02/16	15/06/16	110
RTSum - 0012039-17.2016.5.18.0010	07/12/16	07/12/16	0
RTSum - 0012040-02.2016.5.18.0010	28/11/16	28/11/16	0
RTSum - 0012044-73.2015.5.18.0010	26/02/16	26/02/16	0
RTSum - 0012046-09.2016.5.18.0010	28/11/16	28/11/16	0
RTSum - 0012046-52.2015.5.18.0007	26/02/16	17/05/16	81
RTSum - 0012048-13.2015.5.18.0010	29/02/16	29/02/16	0
RTSum - 0012048-76.2016.5.18.0010	28/11/16	28/11/16	0
RTSum - 0012050-46.2016.5.18.0010	29/11/16	29/11/16	0
RTSum - 0012050-80.2015.5.18.0010	29/02/16	29/02/16	0
RTSum - 0012055-68.2016.5.18.0010	29/11/16	29/11/16	0
RTSum - 0012056-53.2016.5.18.0010	29/11/16	29/11/16	0
RTSum - 0012063-79.2015.5.18.0010	29/02/16	29/02/16	0
RTSum - 0012065-49.2015.5.18.0010	01/03/16	01/03/16	0
RTSum - 0012068-67.2016.5.18.0010	30/11/16	30/11/16	0
RTSum - 0012070-37.2016.5.18.0010	30/11/16	30/11/16	0
RTSum - 0012072-07.2016.5.18.0010	30/11/16	30/11/16	0
RTSum - 0012075-59.2016.5.18.0010	30/11/16	30/11/16	0
RTSum - 0012077-29.2016.5.18.0010	30/11/16	30/11/16	0
RTSum - 0012083-36.2016.5.18.0010	06/12/16	06/12/16	0
RTSum - 0012084-21.2016.5.18.0010	02/12/16	02/12/16	0
RTSum - 0012088-58.2016.5.18.0010	02/12/16	02/12/16	0
RTSum - 0012089-43.2016.5.18.0010	06/12/16	06/12/16	0
RTSum - 0012136-66.2015.5.18.0005	01/03/16	01/03/16	0

Legenda:
1ª Aud.: Data da primeira audiência que ocorrer, Inicial ou UNA;
Enc. da Instrução: Data da conclusão para proferir sentença;
Prazo: Quantidade de dias decorridos da 1ª aud. até o encerramento da instrução.



**PRAZO MÉDIO ENTRE A 1ª AUDIÊNCIA E O
ENCERRAMENTO DA INSTRUÇÃO - 10ª VARA DO
TRABALHO DE GOIÂNIA**

Sem magistrado

SUMARÍSSIMO

Qtd	Prazo Médio
760	39,07

Nr. Processo	1ª Aud.	Enc. Instrução.	Prazo
RTSum - 0012161-82.2015.5.18.0004	26/02/16	16/05/16	80

Legenda:

1ª Aud.: Data da primeira audiência que ocorrer, Inicial ou UNA;

Enc. da Instrução: Data da conclusão para proferir sentença;

Prazo: Quantidade de dias decorridos da 1ª aud. até o encerramento da instrução.