

Conceituação

Tema	Prazos Processuais
Relatórios	Evolução Histórica Comparativo por VT Comparativo por Grupo Por Grupo Por VT Por Processo Por Magistrado
Resumo	Apresenta o prazo médio entre a realização da primeira audiência e o encerramento da instrução.
Descrição	O prazo médio é obtido calculando-se a quantidade de dias decorridos entre a data da primeira audiência e a data do encerramento da instrução. Os dados são extraídos baseando-se nos seguintes itens do e-Gestão: 265 e 90265 - Da realização da primeira audiência até o encerramento da instrução processual na fase de conhecimento – rito sumaríssimo; 266 e 90266 – Da realização da primeira audiência até o encerramento da instrução processual na fase de conhecimento – exceto rito sumaríssimo (ordinário)
Origem da informação	e-Gestão
Critérios e transformações	Coletado do e-Gestão, consolidado, otimizado e classificado para análise.
Análises possíveis	Prazo médio entre a realização da primeira audiência e o encerramento da instrução processual na fase de conhecimento, detalhado de forma Geral, Por grupo, por VT, Por Processo e Por Magistrado.



EVOLUÇÃO HISTÓRICA DOS PRAZOS PROCESSUAIS ENTRE A 1ª AUDIÊNCIA E O ENCERRAMENTO DA INSTRUÇÃO - 15ª VARA DO TRABALHO DE GOIÂNIA

Data do encerramento da instrução entre 1/1/2016 e 31/12/2016 23:59:59

Rito	Qtd	Prazo Médio
ORDINÁRIO	1.240	91,07
SUMARÍSSIMO	711	35,31
Total/Média	1.951	70,77

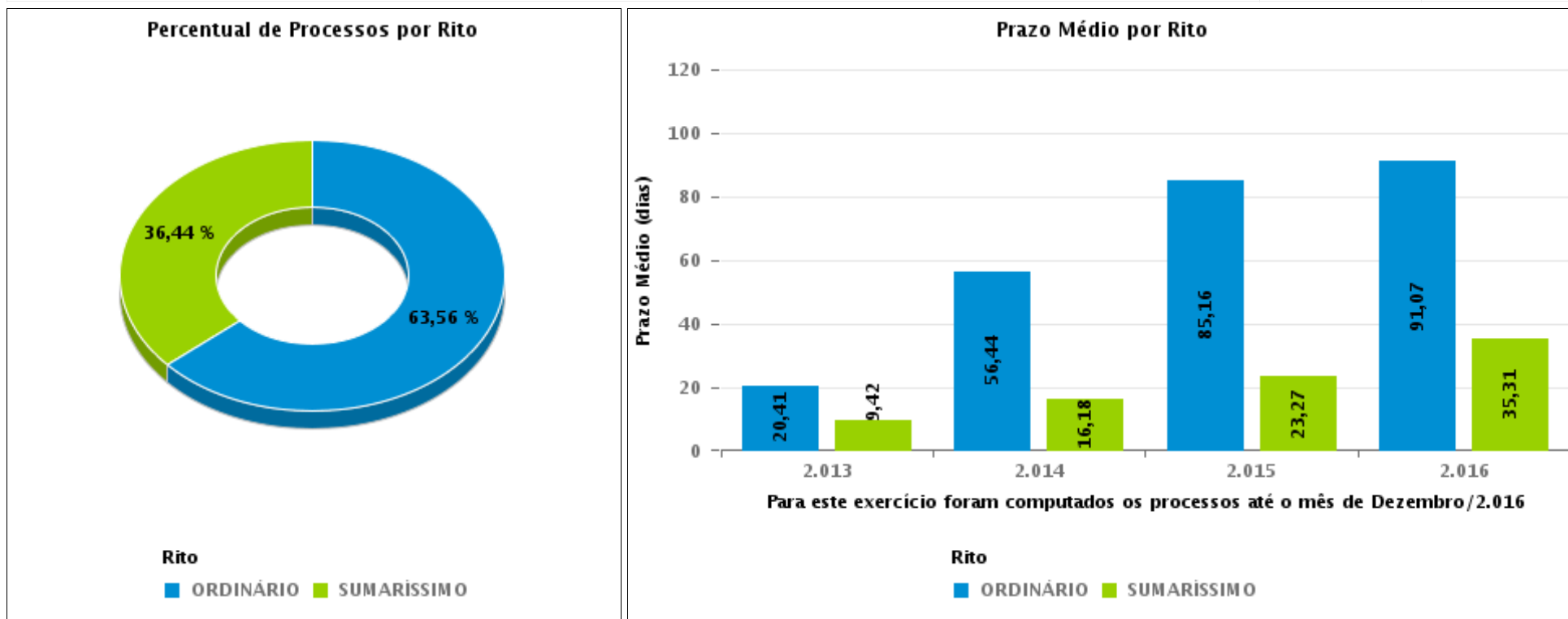



COMPARATIVO DO PRAZO MÉDIO ENTRE A 1ª AUDIÊNCIA E O ENCERRAMENTO DA INSTRUÇÃO - 15ª VARA DO TRABALHO DE GOIÂNIA

Data do encerramento da instrução entre 1/1/2016 e 31/12/2016 23:59:59

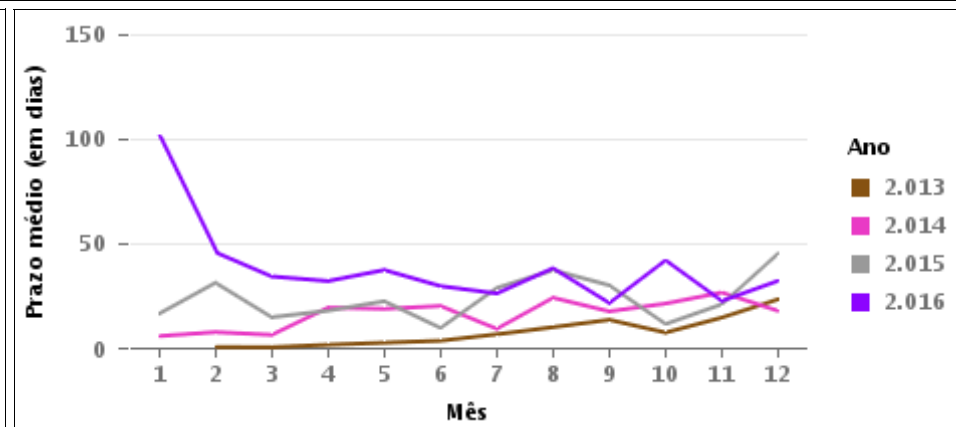
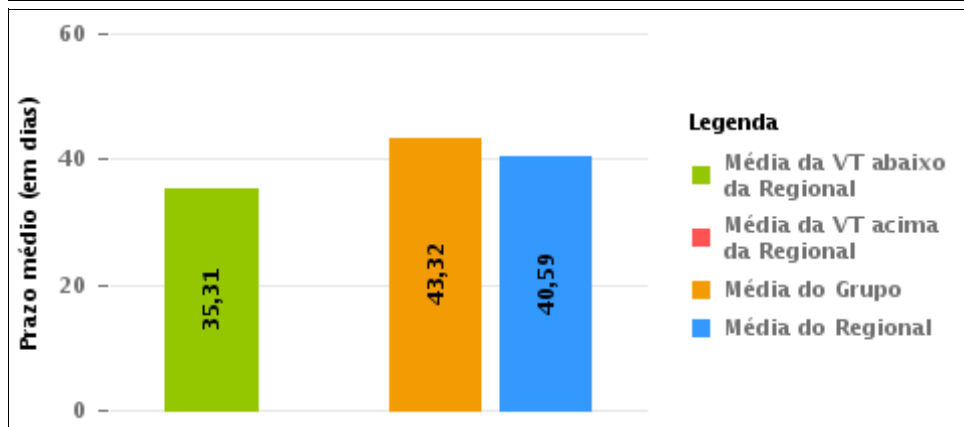
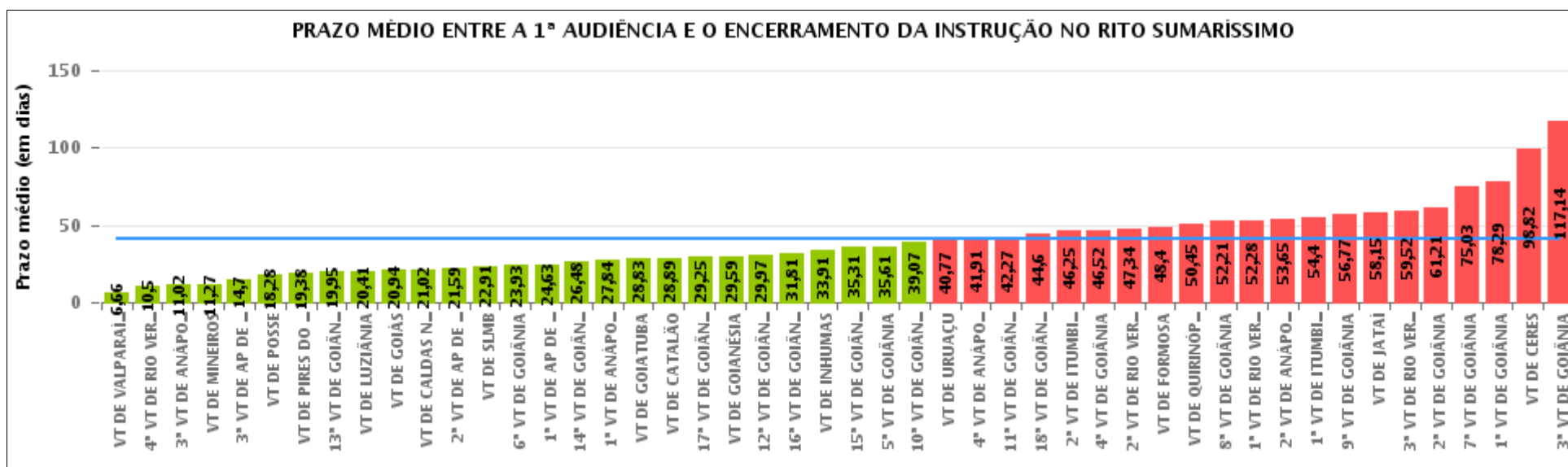

COMPARATIVO DO PRAZO MÉDIO ENTRE A 1ª AUDIÊNCIA E O ENCERRAMENTO DA INSTRUÇÃO ENTRE AS VARAS DO GRUPO

Data do encerramento da instrução entre 1/1/2016 e 31/12/2016 23:59:59

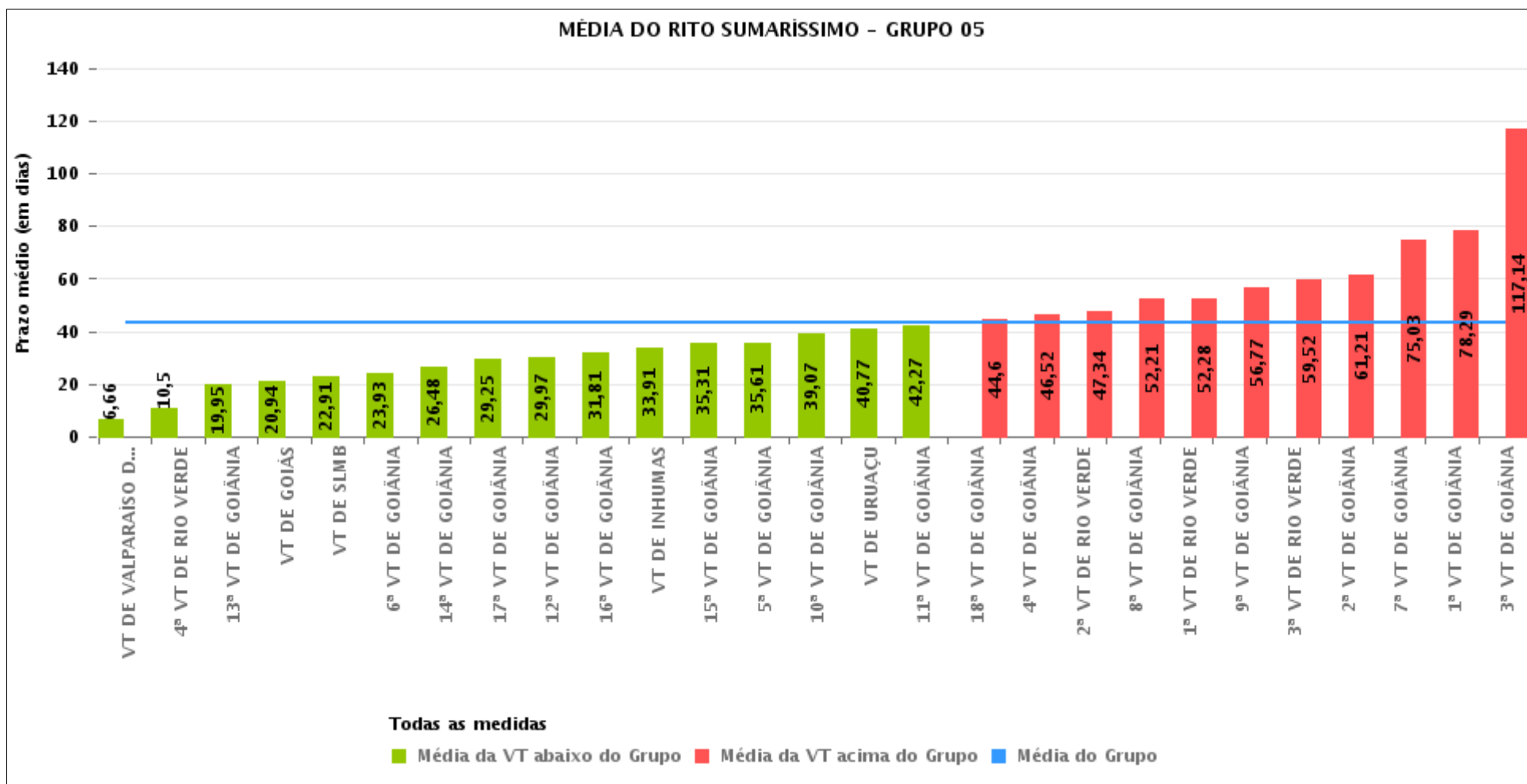



PRAZO MÉDIO ENTRE A 1ª AUDIÊNCIA E O ENCERRAMENTO DA INSTRUÇÃO POR GRUPO

Data do encerramento da instrução entre 1/1/2016 e 31/12/2016 23:59:59

Rito	Grupo	Qtd. Processos	Prazo Médio (dias)	Ranking
SUMARÍSSIMO	GRUPO 01	256	18,28	1°
	GRUPO 06	3.565	23,76	2°
	GRUPO 04	5.666	33,6	3°
	GRUPO 02	577	38,09	4°
	GRUPO 05	19.104	43,32	5°
	GRUPO 03	4.686	52,22	6°

<p>Legenda:</p> <p># Grupo 01 – Até 750 VT de Posse</p> <p># Grupo 02 – De 751 a 1000 VT de Formosa VT de Pires do Rio</p> <p># Grupo 03 – De 1001 a 1500 VT de Ceres 1ª VT de Anápolis 2ª VT de Anápolis 3ª VT de Anápolis 4ª VT de Anápolis VT de Caldas Novas</p>	<p># Grupo 04 – De 1501 a 2000 VT de Catalão VT de Goiatuba 1ª VT de Itumbiara 2ª VT de Itumbiara VT de Jataí VT de Luziânia VT de Mineiros VT de Quirinópolis</p> <p># Grupo 05 – De 2001 a 2500 1ª VT de Goiânia 2ª VT de Goiânia 3ª VT de Goiânia 4ª VT de Goiânia 5ª VT de Goiânia 6ª VT de Goiânia 7ª VT de Goiânia</p>	<p>8ª VT de Goiânia 9ª VT de Goiânia 10ª VT de Goiânia 11ª VT de Goiânia 12ª VT de Goiânia 13ª VT de Goiânia 14ª VT de Goiânia 15ª VT de Goiânia 16ª VT de Goiânia 17ª VT de Goiânia 18ª VT de Goiânia VT de Goiás VT de Inhumas 1ª VT de Rio Verde 2ª VT de Rio Verde 3ª VT de Rio Verde 4ª VT de Rio Verde VT de Uruaçu VT de São Luis de Montes Belos VT de Valparaíso de Goiás</p>	<p>#Grupo 06 – A partir de 2500 1ª VT de Aparecida de Goiânia 2ª VT de Aparecida de Goiânia 3ª VT de Aparecida de Goiânia VT de Goianésia</p>
--	--	--	---



PRAZO MÉDIO ENTRE A 1ª AUDIÊNCIA E O ENCERRAMENTO DA INSTRUÇÃO DE TODAS AS VARAS DO TRABALHO

Data do encerramento da instrução entre 1/1/2016 e 31/12/2016 23:59:59

SUMARÍSSIMO

Qtd. Processos	Prazo Médio (dias)
33.854	40,59

Vara do Trabalho	Qtd Processos	Prazo Médio	Ranking
VARA DO TRABALHO DE VALPARAÍSO DE GOIÁS	564	6,66	1°
4ª VARA DO TRABALHO DE RIO VERDE	517	10,5	2°
3ª VARA DO TRABALHO DE ANÁPOLIS	722	11,02	3°
VARA DO TRABALHO DE MINEIROS	301	11,27	4°
3ª VARA DO TRABALHO DE APARECIDA DE GOIÂNIA	703	14,7	5°
VARA DO TRABALHO DE POSSE	256	18,28	6°
VARA DO TRABALHO DE PIRES DO RIO	205	19,38	7°
13ª VARA DO TRABALHO DE GOIÂNIA	636	19,95	8°
VARA DO TRABALHO DE LUZIÂNIA	1.066	20,41	9°
VARA DO TRABALHO DE GOIÁS	657	20,94	10°
VARA DO TRABALHO DE CALDAS NOVAS	583	21,02	11°
2ª VARA DO TRABALHO DE APARECIDA DE GOIÂNIA	824	21,59	12°
VARA DO TRABALHO DE SÃO LUIS DE MONTES BELOS	640	22,91	13°
6ª VARA DO TRABALHO DE GOIÂNIA	764	23,93	14°
1ª VARA DO TRABALHO DE APARECIDA DE GOIÂNIA	753	24,63	15°
14ª VARA DO TRABALHO DE GOIÂNIA	799	26,48	16°
1ª VARA DO TRABALHO DE ANÁPOLIS	595	27,84	17°
VARA DO TRABALHO DE GOIATUBA	1.114	28,83	18°
VARA DO TRABALHO DE CATALÃO	1.385	28,89	19°
17ª VARA DO TRABALHO DE GOIÂNIA	858	29,25	20°
VARA DO TRABALHO DE GOIANÉSIA	1.285	29,59	21°
12ª VARA DO TRABALHO DE GOIÂNIA	869	29,97	22°
16ª VARA DO TRABALHO DE GOIÂNIA	605	31,81	23°
VARA DO TRABALHO DE INHUMAS	488	33,91	24°
15ª VARA DO TRABALHO DE GOIÂNIA	712	35,31	25°
5ª VARA DO TRABALHO DE GOIÂNIA	862	35,61	26°



PRAZO MÉDIO ENTRE A 1ª AUDIÊNCIA E O ENCERRAMENTO DA INSTRUÇÃO DE TODAS AS VARAS DO TRABALHO

SUMARÍSSIMO

Qtd. Processos	Prazo Médio (dias)
33.854	40,59

Vara do Trabalho	Qtd Processos	Prazo Médio	Ranking
10ª VARA DO TRABALHO DE GOIÂNIA	766	39,07	27°
VARA DO TRABALHO DE URUAÇU	570	40,77	28°
4ª VARA DO TRABALHO DE ANÁPOLIS	670	41,91	29°
11ª VARA DO TRABALHO DE GOIÂNIA	679	42,27	30°
18ª VARA DO TRABALHO DE GOIÂNIA	723	44,6	31°
2ª VARA DO TRABALHO DE ITUMBIARA	602	46,25	32°
4ª VARA DO TRABALHO DE GOIÂNIA	706	46,52	33°
2ª VARA DO TRABALHO DE RIO VERDE	723	47,34	34°
VARA DO TRABALHO DE FORMOSA	372	48,4	35°
VARA DO TRABALHO DE QUIRINÓPOLIS	278	50,45	36°
8ª VARA DO TRABALHO DE GOIÂNIA	731	52,21	37°
1ª VARA DO TRABALHO DE RIO VERDE	691	52,28	38°
2ª VARA DO TRABALHO DE ANÁPOLIS	648	53,65	39°
1ª VARA DO TRABALHO DE ITUMBIARA	603	54,4	40°
9ª VARA DO TRABALHO DE GOIÂNIA	783	56,77	41°
VARA DO TRABALHO DE JATAÍ	317	58,15	42°
3ª VARA DO TRABALHO DE RIO VERDE	610	59,52	43°
2ª VARA DO TRABALHO DE GOIÂNIA	788	61,21	44°
7ª VARA DO TRABALHO DE GOIÂNIA	847	75,03	45°
1ª VARA DO TRABALHO DE GOIÂNIA	786	78,29	46°
VARA DO TRABALHO DE CERES	1.468	98,82	47°
3ª VARA DO TRABALHO DE GOIÂNIA	730	117,14	48°



PRAZO MÉDIO ENTRE A 1ª AUDIÊNCIA E O ENCERRAMENTO DA INSTRUÇÃO - 15ª VARA DO TRABALHO DE GOIÂNIA

Data do encerramento da instrução entre 1/1/2016 e 31/12/2016 23:59:59

15ª VARA DO TRABALHO DE GOIÂNIA

SUMARÍSSIMO

Qtd	Prazo Médio
700	35,31

Nr. Processo	1ª Aud.	nc. Instruçã	Prazo
RTSum - 0010001-17.2016.5.18.0015	15/03/16	15/03/16	0
RTSum - 0010002-02.2016.5.18.0015	18/03/16	18/03/16	0
RTSum - 0010003-74.2016.5.18.0083	23/05/16	23/05/16	0
RTSum - 0010003-84.2016.5.18.0015	16/03/16	16/03/16	0
RTSum - 0010010-76.2016.5.18.0015	10/03/16	10/03/16	0
RTSum - 0010012-46.2016.5.18.0015	17/03/16	17/03/16	0
RTSum - 0010013-31.2016.5.18.0015	17/03/16	17/03/16	0
RTSum - 0010014-16.2016.5.18.0015	17/03/16	20/05/16	64
RTSum - 0010015-98.2016.5.18.0015	17/03/16	17/03/16	0
RTSum - 0010017-68.2016.5.18.0015	17/03/16	02/09/16	169
RTSum - 0010019-38.2016.5.18.0015	18/03/16	13/09/16	179
RTSum - 0010019-38.2016.5.18.0015	18/03/16	19/10/16	215
RTSum - 0010020-23.2016.5.18.0015	15/02/16	31/05/16	106
RTSum - 0010025-45.2016.5.18.0015	07/03/16	07/03/16	0
RTSum - 0010027-36.2016.5.18.0008	01/04/16	01/04/16	0
RTSum - 0010027-49.2015.5.18.0015	23/03/15	25/01/16	308
RTSum - 0010033-22.2016.5.18.0015	22/03/16	22/03/16	0
RTSum - 0010034-07.2016.5.18.0015	22/03/16	27/04/16	36
RTSum - 0010036-74.2016.5.18.0015	22/03/16	14/06/16	84
RTSum - 0010037-59.2016.5.18.0015	08/03/16	08/03/16	0
RTSum - 0010038-44.2016.5.18.0015	22/03/16	22/03/16	0
RTSum - 0010039-29.2016.5.18.0015	18/03/16	31/05/16	74

Legenda:

1ª Aud.: Data da primeira audiência que ocorrer, Inicial ou UNA;

Enc. da Instrução: Data da conclusão para proferir sentença;

Prazo: Quantidade de dias decorridos da 1ª aud. até o encerramento da instrução.



PRAZO MÉDIO ENTRE A 1ª AUDIÊNCIA E O ENCERRAMENTO DA INSTRUÇÃO - 15ª VARA DO TRABALHO DE GOIÂNIA

15ª VARA DO TRABALHO DE GOIÂNIA

SUMARÍSSIMO

Qtd	Prazo Médio
700	35,31

Nr. Processo	1ª Aud.	nc. Instruçã	Prazo
RTSum - 0010041-96.2016.5.18.0015	22/03/16	22/03/16	0
RTSum - 0010042-81.2016.5.18.0015	28/03/16	04/05/16	37
RTSum - 0010045-36.2016.5.18.0015	28/03/16	28/03/16	0
RTSum - 0010046-21.2016.5.18.0015	28/03/16	26/04/16	29
RTSum - 0010050-58.2016.5.18.0015	29/02/16	29/02/16	0
RTSum - 0010052-28.2016.5.18.0015	29/03/16	02/12/16	248
RTSum - 0010056-65.2016.5.18.0015	29/03/16	29/03/16	0
RTSum - 0010060-05.2016.5.18.0015	03/02/16	03/02/16	0
RTSum - 0010065-27.2016.5.18.0015	30/03/16	30/03/16	0
RTSum - 0010068-79.2016.5.18.0015	05/04/16	05/04/16	0
RTSum - 0010069-64.2016.5.18.0015	31/03/16	31/03/16	0
RTSum - 0010079-11.2016.5.18.0015	01/04/16	01/04/16	0
RTSum - 0010091-25.2016.5.18.0015	05/04/16	05/04/16	0
RTSum - 0010096-47.2016.5.18.0015	05/04/16	12/07/16	98
RTSum - 0010096-47.2016.5.18.0015	05/04/16	09/08/16	126
RTSum - 0010097-32.2016.5.18.0015	05/04/16	27/06/16	83
RTSum - 0010102-54.2016.5.18.0015	06/04/16	10/05/16	34
RTSum - 0010106-91.2016.5.18.0015	06/04/16	06/04/16	0
RTSum - 0010108-61.2016.5.18.0015	07/04/16	07/04/16	0
RTSum - 0010109-46.2016.5.18.0015	07/04/16	17/08/16	132
RTSum - 0010110-31.2016.5.18.0015	07/04/16	07/04/16	0
RTSum - 0010113-83.2016.5.18.0015	07/04/16	10/05/16	33
RTSum - 0010116-38.2016.5.18.0015	11/04/16	11/04/16	0
RTSum - 0010117-23.2016.5.18.0015	11/04/16	10/05/16	29
RTSum - 0010121-60.2016.5.18.0015	11/04/16	29/09/16	171

Legenda:

1ª Aud.: Data da primeira audiência que ocorrer, Inicial ou UNA;

Enc. da Instrução: Data da conclusão para proferir sentença;

Prazo: Quantidade de dias decorridos da 1ª aud. até o encerramento da instrução.



PRAZO MÉDIO ENTRE A 1ª AUDIÊNCIA E O ENCERRAMENTO DA INSTRUÇÃO - 15ª VARA DO TRABALHO DE GOIÂNIA

15ª VARA DO TRABALHO DE GOIÂNIA

SUMARÍSSIMO

Qtd	Prazo Médio
700	35,31

Nr. Processo	1ª Aud.	nc. Instruçã	Prazo
RTSum - 0010123-30.2016.5.18.0015	11/04/16	31/08/16	142
RTSum - 0010126-82.2016.5.18.0015	11/04/16	11/04/16	0
RTSum - 0010127-67.2016.5.18.0015	05/04/16	26/04/16	21
RTSum - 0010130-22.2016.5.18.0015	06/04/16	30/05/16	54
RTSum - 0010132-89.2016.5.18.0015	12/04/16	12/04/16	0
RTSum - 0010133-74.2016.5.18.0015	12/04/16	12/04/16	0
RTSum - 0010134-59.2016.5.18.0015	12/04/16	12/04/16	0
RTSum - 0010139-81.2016.5.18.0015	13/04/16	03/05/16	20
RTSum - 0010140-66.2016.5.18.0015	13/04/16	13/04/16	0
RTSum - 0010141-51.2016.5.18.0015	13/04/16	13/04/16	0
RTSum - 0010144-06.2016.5.18.0015	13/04/16	13/04/16	0
RTSum - 0010148-43.2016.5.18.0015	15/04/16	15/04/16	0
RTSum - 0010151-95.2016.5.18.0015	15/04/16	15/04/16	0
RTSum - 0010157-05.2016.5.18.0015	15/04/16	15/04/16	0
RTSum - 0010162-27.2016.5.18.0015	18/04/16	18/04/16	0
RTSum - 0010163-12.2016.5.18.0015	20/05/16	20/05/16	0
RTSum - 0010164-94.2016.5.18.0015	18/04/16	06/07/16	79
RTSum - 0010165-79.2016.5.18.0015	11/05/16	11/05/16	0
RTSum - 0010168-34.2016.5.18.0015	16/05/16	16/05/16	0
RTSum - 0010169-19.2016.5.18.0015	18/04/16	05/10/16	170
RTSum - 0010171-86.2016.5.18.0015	18/04/16	12/07/16	85
RTSum - 0010172-71.2016.5.18.0015	18/04/16	18/04/16	0
RTSum - 0010178-78.2016.5.18.0015	20/04/16	20/04/16	0
RTSum - 0010186-55.2016.5.18.0015	20/04/16	12/07/16	83
RTSum - 0010187-40.2016.5.18.0015	16/03/16	25/04/16	40

Legenda:

1ª Aud.: Data da primeira audiência que ocorrer, Inicial ou UNA;

Enc. da Instrução: Data da conclusão para proferir sentença;

Prazo: Quantidade de dias decorridos da 1ª aud. até o encerramento da instrução.



PRAZO MÉDIO ENTRE A 1ª AUDIÊNCIA E O ENCERRAMENTO DA INSTRUÇÃO - 15ª VARA DO TRABALHO DE GOIÂNIA

15ª VARA DO TRABALHO DE GOIÂNIA

SUMARÍSSIMO

Qtd	Prazo Médio
700	35,31

Nr. Processo	1ª Aud.	nc. Instruça	Prazo
RTSum - 0010188-25.2016.5.18.0015	20/04/16	20/04/16	0
RTSum - 0010189-10.2016.5.18.0015	20/04/16	20/04/16	0
RTSum - 0010190-92.2016.5.18.0015	20/04/16	12/07/16	83
RTSum - 0010192-62.2016.5.18.0015	13/04/16	13/04/16	0
RTSum - 0010197-84.2016.5.18.0015	15/03/16	28/04/16	44
RTSum - 0010202-09.2016.5.18.0015	25/04/16	14/07/16	80
RTSum - 0010207-31.2016.5.18.0015	26/04/16	26/04/16	0
RTSum - 0010211-68.2016.5.18.0015	26/04/16	26/04/16	0
RTSum - 0010215-08.2016.5.18.0015	28/04/16	28/04/16	0
RTSum - 0010217-75.2016.5.18.0015	28/04/16	28/04/16	0
RTSum - 0010223-82.2016.5.18.0015	21/06/16	21/06/16	0
RTSum - 0010224-67.2016.5.18.0015	25/02/16	25/02/16	0
RTSum - 0010227-22.2016.5.18.0015	23/06/16	23/06/16	0
RTSum - 0010232-44.2016.5.18.0015	27/06/16	27/06/16	0
RTSum - 0010239-36.2016.5.18.0015	28/06/16	15/07/16	17
RTSum - 0010242-88.2016.5.18.0015	23/05/16	23/05/16	0
RTSum - 0010247-13.2016.5.18.0015	02/05/16	02/05/16	0
RTSum - 0010248-95.2016.5.18.0015	25/02/16	25/02/16	0
RTSum - 0010250-65.2016.5.18.0015	03/05/16	03/05/16	0
RTSum - 0010252-35.2016.5.18.0015	25/02/16	25/02/16	0
RTSum - 0010254-05.2016.5.18.0015	03/05/16	03/05/16	0
RTSum - 0010256-72.2016.5.18.0015	18/05/16	17/08/16	91
RTSum - 0010260-12.2016.5.18.0015	27/06/16	27/06/16	0
RTSum - 0010263-64.2016.5.18.0015	11/04/16	31/05/16	50
RTSum - 0010268-86.2016.5.18.0015	04/05/16	28/07/16	85

Legenda:

1ª Aud.: Data da primeira audiência que ocorrer, Inicial ou UNA;

Enc. da Instrução: Data da conclusão para proferir sentença;

Prazo: Quantidade de dias decorridos da 1ª aud. até o encerramento da instrução.



PRAZO MÉDIO ENTRE A 1ª AUDIÊNCIA E O ENCERRAMENTO DA INSTRUÇÃO - 15ª VARA DO TRABALHO DE GOIÂNIA

15ª VARA DO TRABALHO DE GOIÂNIA

SUMARÍSSIMO

Qtd	Prazo Médio
700	35,31

Nr. Processo	1ª Aud.	nc. Instruçã	Prazo
RTSum - 0010273-11.2016.5.18.0015	04/05/16	04/05/16	0
RTSum - 0010277-48.2016.5.18.0015	05/05/16	05/05/16	0
RTSum - 0010280-03.2016.5.18.0015	05/05/16	05/05/16	0
RTSum - 0010290-47.2016.5.18.0015	09/05/16	10/05/16	1
RTSum - 0010309-53.2016.5.18.0015	11/05/16	11/05/16	0
RTSum - 0010310-38.2016.5.18.0015	03/05/16	26/07/16	84
RTSum - 0010314-75.2016.5.18.0015	12/05/16	12/05/16	0
RTSum - 0010317-30.2016.5.18.0015	01/04/16	27/04/16	26
RTSum - 0010319-97.2016.5.18.0015	07/04/16	29/06/16	83
RTSum - 0010320-82.2016.5.18.0015	20/04/16	20/04/16	0
RTSum - 0010321-67.2016.5.18.0015	21/06/16	21/06/16	0
RTSum - 0010336-36.2016.5.18.0015	09/05/16	30/06/16	52
RTSum - 0010336-36.2016.5.18.0015	09/05/16	23/09/16	137
RTSum - 0010340-73.2016.5.18.0015	06/05/16	06/05/16	0
RTSum - 0010350-20.2016.5.18.0015	15/04/16	15/04/16	0
RTSum - 0010351-05.2016.5.18.0015	16/05/16	16/05/16	0
RTSum - 0010352-87.2016.5.18.0015	13/05/16	13/05/16	0
RTSum - 0010360-64.2016.5.18.0015	28/06/16	28/06/16	0
RTSum - 0010363-19.2016.5.18.0015	16/05/16	16/05/16	0
RTSum - 0010366-71.2016.5.18.0015	06/06/16	27/07/16	51
RTSum - 0010368-41.2016.5.18.0015	13/05/16	13/05/16	0
RTSum - 0010376-18.2016.5.18.0015	17/05/16	17/05/16	0
RTSum - 0010379-70.2016.5.18.0015	18/05/16	18/05/16	0
RTSum - 0010382-25.2016.5.18.0015	19/05/16	19/05/16	0
RTSum - 0010383-10.2016.5.18.0015	04/05/16	04/05/16	0

Legenda:

1ª Aud.: Data da primeira audiência que ocorrer, Inicial ou UNA;

Enc. da Instrução: Data da conclusão para proferir sentença;

Prazo: Quantidade de dias decorridos da 1ª aud. até o encerramento da instrução.



PRAZO MÉDIO ENTRE A 1ª AUDIÊNCIA E O ENCERRAMENTO DA INSTRUÇÃO - 15ª VARA DO TRABALHO DE GOIÂNIA

15ª VARA DO TRABALHO DE GOIÂNIA

SUMARÍSSIMO

Qtd	Prazo Médio
700	35,31

Nr. Processo	1ª Aud.	nc. Instruçã	Prazo
RTSum - 0010384-29.2015.5.18.0015	21/05/15	04/02/16	259
RTSum - 0010385-77.2016.5.18.0015	19/05/16	19/05/16	0
RTSum - 0010386-62.2016.5.18.0015	19/05/16	19/05/16	0
RTSum - 0010388-32.2016.5.18.0015	19/05/16	18/08/16	91
RTSum - 0010391-84.2016.5.18.0015	20/05/16	20/05/16	0
RTSum - 0010396-09.2016.5.18.0015	06/06/16	06/06/16	0
RTSum - 0010398-76.2016.5.18.0015	13/04/16	07/06/16	55
RTSum - 0010401-31.2016.5.18.0015	04/04/16	23/06/16	80
RTSum - 0010402-16.2016.5.18.0015	11/04/16	11/04/16	0
RTSum - 0010409-08.2016.5.18.0015	25/05/16	25/05/16	0
RTSum - 0010410-90.2016.5.18.0015	25/05/16	25/05/16	0
RTSum - 0010415-15.2016.5.18.0015	30/05/16	17/10/16	140
RTSum - 0010416-97.2016.5.18.0015	05/04/16	16/05/16	41
RTSum - 0010418-97.2016.5.18.0005	06/06/16	12/07/16	36
RTSum - 0010422-07.2016.5.18.0015	30/05/16	30/05/16	0
RTSum - 0010425-59.2016.5.18.0015	31/05/16	24/08/16	85
RTSum - 0010429-96.2016.5.18.0015	31/05/16	04/10/16	126
RTSum - 0010433-36.2016.5.18.0015	15/04/16	15/04/16	0
RTSum - 0010434-21.2016.5.18.0015	31/05/16	31/05/16	0
RTSum - 0010437-73.2016.5.18.0015	01/06/16	01/06/16	0
RTSum - 0010439-43.2016.5.18.0015	01/06/16	29/08/16	89
RTSum - 0010440-28.2016.5.18.0015	01/06/16	01/06/16	0
RTSum - 0010441-13.2016.5.18.0015	01/06/16	25/07/16	54
RTSum - 0010444-65.2016.5.18.0015	07/06/16	07/06/16	0
RTSum - 0010448-05.2016.5.18.0015	23/05/16	23/05/16	0

Legenda:

1ª Aud.: Data da primeira audiência que ocorrer, Inicial ou UNA;

Enc. da Instrução: Data da conclusão para proferir sentença;

Prazo: Quantidade de dias decorridos da 1ª aud. até o encerramento da instrução.



PRAZO MÉDIO ENTRE A 1ª AUDIÊNCIA E O ENCERRAMENTO DA INSTRUÇÃO - 15ª VARA DO TRABALHO DE GOIÂNIA

15ª VARA DO TRABALHO DE GOIÂNIA

SUMARÍSSIMO

Qtd	Prazo Médio
700	35,31

Nr. Processo	1ª Aud.	nc. Instruçã	Prazo
RTSum - 0010452-42.2016.5.18.0015	15/04/16	21/06/16	67
RTSum - 0010453-27.2016.5.18.0015	22/03/16	22/03/16	0
RTSum - 0010456-79.2016.5.18.0015	02/06/16	19/08/16	78
RTSum - 0010457-64.2016.5.18.0015	02/06/16	02/06/16	0
RTSum - 0010461-04.2016.5.18.0015	30/05/16	30/05/16	0
RTSum - 0010463-71.2016.5.18.0015	02/06/16	22/07/16	50
RTSum - 0010464-56.2016.5.18.0015	02/06/16	02/06/16	0
RTSum - 0010466-26.2016.5.18.0015	17/05/16	17/05/16	0
RTSum - 0010467-11.2016.5.18.0015	05/05/16	14/07/16	70
RTSum - 0010467-11.2016.5.18.0015	05/05/16	31/08/16	118
RTSum - 0010472-33.2016.5.18.0015	03/06/16	03/06/16	0
RTSum - 0010485-32.2016.5.18.0015	07/06/16	08/06/16	1
RTSum - 0010486-17.2016.5.18.0015	17/05/16	31/05/16	14
RTSum - 0010486-17.2016.5.18.0015	17/05/16	15/08/16	90
RTSum - 0010491-39.2016.5.18.0015	20/04/16	20/04/16	0
RTSum - 0010492-24.2016.5.18.0015	13/06/16	14/06/16	1
RTSum - 0010495-76.2016.5.18.0015	13/06/16	13/06/16	0
RTSum - 0010500-98.2016.5.18.0015	31/05/16	31/05/16	0
RTSum - 0010501-83.2016.5.18.0015	06/06/16	06/06/16	0
RTSum - 0010505-23.2016.5.18.0015	14/06/16	06/07/16	22
RTSum - 0010508-75.2016.5.18.0015	14/06/16	14/06/16	0
RTSum - 0010518-22.2016.5.18.0015	16/05/16	16/05/16	0
RTSum - 0010519-07.2016.5.18.0015	16/06/16	06/09/16	82
RTSum - 0010520-89.2016.5.18.0015	05/05/16	03/08/16	90
RTSum - 0010523-44.2016.5.18.0015	16/05/16	16/05/16	0

Legenda:

1ª Aud.: Data da primeira audiência que ocorrer, Inicial ou UNA;

Enc. da Instrução: Data da conclusão para proferir sentença;

Prazo: Quantidade de dias decorridos da 1ª aud. até o encerramento da instrução.



PRAZO MÉDIO ENTRE A 1ª AUDIÊNCIA E O ENCERRAMENTO DA INSTRUÇÃO - 15ª VARA DO TRABALHO DE GOIÂNIA

15ª VARA DO TRABALHO DE GOIÂNIA

SUMARÍSSIMO

Qtd	Prazo Médio
700	35,31

Nr. Processo	1ª Aud.	nc. Instruçã	Prazo
RTSum - 0010525-14.2016.5.18.0015	20/05/16	23/05/16	3
RTSum - 0010544-20.2016.5.18.0015	06/06/16	06/06/16	0
RTSum - 0010549-42.2016.5.18.0015	13/06/16	13/06/16	0
RTSum - 0010550-27.2016.5.18.0015	02/05/16	02/05/16	0
RTSum - 0010551-12.2016.5.18.0015	13/06/16	23/08/16	71
RTSum - 0010552-94.2016.5.18.0015	14/06/16	14/06/16	0
RTSum - 0010554-64.2016.5.18.0015	14/06/16	14/06/16	0
RTSum - 0010555-49.2016.5.18.0015	15/06/16	15/06/16	0
RTSum - 0010558-04.2016.5.18.0015	16/06/16	25/07/16	39
RTSum - 0010564-11.2016.5.18.0015	20/06/16	20/06/16	0
RTSum - 0010571-03.2016.5.18.0015	17/06/16	17/06/16	0
RTSum - 0010574-55.2016.5.18.0015	17/06/16	17/06/16	0
RTSum - 0010577-10.2016.5.18.0015	20/06/16	15/09/16	87
RTSum - 0010578-82.2016.5.18.0083	21/07/16	21/07/16	0
RTSum - 0010578-92.2016.5.18.0015	20/06/16	20/06/16	0
RTSum - 0010588-39.2016.5.18.0015	21/06/16	21/06/16	0
RTSum - 0010599-68.2016.5.18.0015	23/06/16	23/06/16	0
RTSum - 0010600-53.2016.5.18.0015	23/06/16	23/06/16	0
RTSum - 0010601-38.2016.5.18.0015	23/06/16	23/06/16	0
RTSum - 0010602-23.2016.5.18.0015	08/07/16	08/07/16	0
RTSum - 0010603-08.2016.5.18.0015	23/06/16	23/06/16	0
RTSum - 0010604-90.2016.5.18.0015	23/05/16	08/11/16	169
RTSum - 0010612-67.2016.5.18.0015	24/06/16	24/06/16	0
RTSum - 0010622-14.2016.5.18.0015	24/06/16	27/09/16	95
RTSum - 0010625-66.2016.5.18.0015	13/06/16	13/06/16	0

Legenda:

1ª Aud.: Data da primeira audiência que ocorrer, Inicial ou UNA;

Enc. da Instrução: Data da conclusão para proferir sentença;

Prazo: Quantidade de dias decorridos da 1ª aud. até o encerramento da instrução.



PRAZO MÉDIO ENTRE A 1ª AUDIÊNCIA E O ENCERRAMENTO DA INSTRUÇÃO - 15ª VARA DO TRABALHO DE GOIÂNIA

15ª VARA DO TRABALHO DE GOIÂNIA

SUMARÍSSIMO

Qtd	Prazo Médio
700	35,31

Nr. Processo	1ª Aud.	nc. Instruça	Prazo
RTSum - 0010627-36.2016.5.18.0015	16/06/16	06/09/16	82
RTSum - 0010629-06.2016.5.18.0015	23/06/16	30/08/16	68
RTSum - 0010632-58.2016.5.18.0015	23/06/16	23/06/16	0
RTSum - 0010634-28.2016.5.18.0015	21/06/16	21/06/16	0
RTSum - 0010638-65.2016.5.18.0015	13/06/16	27/10/16	136
RTSum - 0010641-20.2016.5.18.0015	28/06/16	28/06/16	0
RTSum - 0010647-27.2016.5.18.0015	14/06/16	14/06/16	0
RTSum - 0010659-41.2016.5.18.0015	27/06/16	27/06/16	0
RTSum - 0010660-26.2016.5.18.0015	30/06/16	30/06/16	0
RTSum - 0010663-78.2016.5.18.0015	30/06/16	30/06/16	0
RTSum - 0010668-03.2016.5.18.0015	30/06/16	01/07/16	1
RTSum - 0010669-22.2015.5.18.0015	28/07/15	21/01/16	177
RTSum - 0010670-70.2016.5.18.0015	30/06/16	30/06/16	0
RTSum - 0010677-62.2016.5.18.0015	03/07/16	03/07/16	0
RTSum - 0010685-39.2016.5.18.0015	21/06/16	21/06/16	0
RTSum - 0010689-76.2016.5.18.0015	30/06/16	30/06/16	0
RTSum - 0010692-31.2016.5.18.0015	30/06/16	02/09/16	64
RTSum - 0010698-38.2016.5.18.0015	23/06/16	30/08/16	68
RTSum - 0010699-23.2016.5.18.0015	23/06/16	06/07/16	13
RTSum - 0010703-57.2016.5.18.0016	27/06/16	07/07/16	10
RTSum - 0010707-97.2016.5.18.0015	02/06/16	23/08/16	82
RTSum - 0010712-22.2016.5.18.0015	05/07/16	05/07/16	0
RTSum - 0010715-74.2016.5.18.0015	13/06/16	13/06/16	0
RTSum - 0010716-59.2016.5.18.0015	03/07/16	03/07/16	0
RTSum - 0010718-29.2016.5.18.0015	06/07/16	06/07/16	0

Legenda:

1ª Aud.: Data da primeira audiência que ocorrer, Inicial ou UNA;

Enc. da Instrução: Data da conclusão para proferir sentença;

Prazo: Quantidade de dias decorridos da 1ª aud. até o encerramento da instrução.



PRAZO MÉDIO ENTRE A 1ª AUDIÊNCIA E O ENCERRAMENTO DA INSTRUÇÃO - 15ª VARA DO TRABALHO DE GOIÂNIA

15ª VARA DO TRABALHO DE GOIÂNIA

SUMARÍSSIMO

Qtd	Prazo Médio
700	35,31

Nr. Processo	1ª Aud.	nc. Instruçã	Prazo
RTSum - 0010721-81.2016.5.18.0015	24/06/16	24/06/16	0
RTSum - 0010743-42.2016.5.18.0015	25/05/16	25/05/16	0
RTSum - 0010744-27.2016.5.18.0015	03/07/16	03/07/16	0
RTSum - 0010749-49.2016.5.18.0015	29/06/16	29/06/16	0
RTSum - 0010753-86.2016.5.18.0015	09/08/16	09/08/16	0
RTSum - 0010760-78.2016.5.18.0015	15/06/16	24/08/16	70
RTSum - 0010767-70.2016.5.18.0015	30/06/16	30/06/16	0
RTSum - 0010769-40.2016.5.18.0015	21/07/16	21/07/16	0
RTSum - 0010772-92.2016.5.18.0015	06/07/16	06/07/16	0
RTSum - 0010776-32.2016.5.18.0015	21/07/16	22/09/16	63
RTSum - 0010787-61.2016.5.18.0015	27/06/16	03/10/16	98
RTSum - 0010800-94.2015.5.18.0015	13/08/15	12/04/16	243
RTSum - 0010809-22.2016.5.18.0015	15/06/16	15/06/16	0
RTSum - 0010811-89.2016.5.18.0015	02/08/16	02/08/16	0
RTSum - 0010814-44.2016.5.18.0015	18/07/16	28/07/16	10
RTSum - 0010815-63.2015.5.18.0015	22/06/15	14/06/16	358
RTSum - 0010818-81.2016.5.18.0015	25/07/16	29/09/16	66
RTSum - 0010829-13.2016.5.18.0015	13/06/16	01/12/16	171
RTSum - 0010833-50.2016.5.18.0015	26/07/16	26/07/16	0
RTSum - 0010835-20.2016.5.18.0015	13/06/16	13/06/16	0
RTSum - 0010836-05.2016.5.18.0015	14/06/16	14/06/16	0
RTSum - 0010843-94.2016.5.18.0015	14/06/16	14/06/16	0
RTSum - 0010844-79.2016.5.18.0015	14/06/16	14/06/16	0
RTSum - 0010849-04.2016.5.18.0015	14/06/16	14/06/16	0
RTSum - 0010850-86.2016.5.18.0015	27/07/16	25/10/16	90

Legenda:

1ª Aud.: Data da primeira audiência que ocorrer, Inicial ou UNA;

Enc. da Instrução: Data da conclusão para proferir sentença;

Prazo: Quantidade de dias decorridos da 1ª aud. até o encerramento da instrução.



PRAZO MÉDIO ENTRE A 1ª AUDIÊNCIA E O ENCERRAMENTO DA INSTRUÇÃO - 15ª VARA DO TRABALHO DE GOIÂNIA

15ª VARA DO TRABALHO DE GOIÂNIA

SUMARÍSSIMO

Qtd	Prazo Médio
700	35,31

Nr. Processo	1ª Aud.	nc. Instruçã	Prazo
RTSum - 0010852-56.2016.5.18.0015	27/07/16	27/07/16	0
RTSum - 0010864-70.2016.5.18.0015	14/07/16	14/07/16	0
RTSum - 0010865-55.2016.5.18.0015	22/07/16	22/07/16	0
RTSum - 0010867-25.2016.5.18.0015	15/06/16	15/06/16	0
RTSum - 0010868-10.2016.5.18.0015	04/07/16	19/07/16	15
RTSum - 0010870-77.2016.5.18.0015	21/06/16	21/06/16	0
RTSum - 0010871-62.2016.5.18.0015	21/06/16	21/06/16	0
RTSum - 0010872-47.2016.5.18.0015	01/08/16	01/08/16	0
RTSum - 0010880-24.2016.5.18.0015	08/07/16	08/07/16	0
RTSum - 0010883-76.2016.5.18.0015	08/07/16	08/07/16	0
RTSum - 0010884-61.2016.5.18.0015	26/07/16	26/07/16	0
RTSum - 0010888-98.2016.5.18.0015	26/07/16	20/10/16	86
RTSum - 0010889-83.2016.5.18.0015	02/08/16	25/10/16	84
RTSum - 0010890-05.2015.5.18.0015	29/06/15	18/01/16	203
RTSum - 0010890-68.2016.5.18.0015	29/07/16	29/07/16	0
RTSum - 0010893-23.2016.5.18.0015	03/08/16	03/08/16	0
RTSum - 0010895-90.2016.5.18.0015	28/07/16	28/07/16	0
RTSum - 0010896-75.2016.5.18.0015	16/06/16	16/06/16	0
RTSum - 0010898-45.2016.5.18.0015	06/07/16	06/07/16	0
RTSum - 0010899-30.2016.5.18.0015	29/07/16	29/07/16	0
RTSum - 0010901-97.2016.5.18.0015	13/06/16	13/06/16	0
RTSum - 0010903-67.2016.5.18.0015	21/07/16	21/07/16	0
RTSum - 0010909-11.2015.5.18.0015	24/08/15	30/03/16	219
RTSum - 0010912-29.2016.5.18.0015	11/07/16	11/07/16	0
RTSum - 0010916-66.2016.5.18.0015	08/07/16	08/07/16	0

Legenda:

1ª Aud.: Data da primeira audiência que ocorrer, Inicial ou UNA;

Enc. da Instrução: Data da conclusão para proferir sentença;

Prazo: Quantidade de dias decorridos da 1ª aud. até o encerramento da instrução.



PRAZO MÉDIO ENTRE A 1ª AUDIÊNCIA E O ENCERRAMENTO DA INSTRUÇÃO - 15ª VARA DO TRABALHO DE GOIÂNIA

15ª VARA DO TRABALHO DE GOIÂNIA

SUMARÍSSIMO

Qtd	Prazo Médio
700	35,31

Nr. Processo	1ª Aud.	nc. Instruça	Prazo
RTSum - 0010930-50.2016.5.18.0015	11/07/16	11/07/16	0
RTSum - 0010941-79.2016.5.18.0015	11/07/16	26/08/16	46
RTSum - 0010950-41.2016.5.18.0015	03/08/16	03/08/16	0
RTSum - 0010951-26.2016.5.18.0015	19/08/16	19/08/16	0
RTSum - 0010952-11.2016.5.18.0015	17/08/16	29/08/16	12
RTSum - 0010960-85.2016.5.18.0015	18/08/16	18/08/16	0
RTSum - 0010961-07.2015.5.18.0015	02/07/15	29/01/16	211
RTSum - 0010962-55.2016.5.18.0015	07/06/16	07/06/16	0
RTSum - 0010968-62.2016.5.18.0015	12/07/16	12/07/16	0
RTSum - 0010969-47.2016.5.18.0015	13/07/16	13/07/16	0
RTSum - 0010975-54.2016.5.18.0015	13/07/16	13/07/16	0
RTSum - 0010978-43.2015.5.18.0015	01/09/15	26/02/16	178
RTSum - 0010980-76.2016.5.18.0015	13/07/16	13/07/16	0
RTSum - 0010982-46.2016.5.18.0015	13/07/16	28/09/16	77
RTSum - 0010984-16.2016.5.18.0015	13/07/16	13/07/16	0
RTSum - 0010985-98.2016.5.18.0015	13/07/16	13/07/16	0
RTSum - 0010990-23.2016.5.18.0015	18/08/16	18/08/16	0
RTSum - 0010991-08.2016.5.18.0015	14/07/16	17/10/16	95
RTSum - 0011004-07.2016.5.18.0015	13/07/16	06/10/16	85
RTSum - 0011007-59.2016.5.18.0015	04/07/16	04/07/16	0
RTSum - 0011008-44.2016.5.18.0015	14/07/16	17/10/16	95
RTSum - 0011010-14.2016.5.18.0015	14/07/16	20/10/16	98
RTSum - 0011011-96.2016.5.18.0015	14/07/16	14/07/16	0
RTSum - 0011012-81.2016.5.18.0015	15/07/16	15/07/16	0
RTSum - 0011016-21.2016.5.18.0015	21/06/16	21/06/16	0

Legenda:

1ª Aud.: Data da primeira audiência que ocorrer, Inicial ou UNA;

Enc. da Instrução: Data da conclusão para proferir sentença;

Prazo: Quantidade de dias decorridos da 1ª aud. até o encerramento da instrução.



PRAZO MÉDIO ENTRE A 1ª AUDIÊNCIA E O ENCERRAMENTO DA INSTRUÇÃO - 15ª VARA DO TRABALHO DE GOIÂNIA

15ª VARA DO TRABALHO DE GOIÂNIA

SUMARÍSSIMO

Qtd	Prazo Médio
700	35,31

Nr. Processo	1ª Aud.	nc. Instruçã	Prazo
RTSum - 0011017-06.2016.5.18.0015	05/08/16	05/08/16	0
RTSum - 0011018-88.2016.5.18.0015	15/07/16	18/10/16	95
RTSum - 0011019-73.2016.5.18.0015	15/07/16	15/07/16	0
RTSum - 0011021-43.2016.5.18.0015	18/07/16	01/08/16	14
RTSum - 0011025-80.2016.5.18.0015	04/08/16	07/12/16	125
RTSum - 0011027-50.2016.5.18.0015	18/07/16	03/11/16	108
RTSum - 0011033-57.2016.5.18.0015	18/07/16	02/08/16	15
RTSum - 0011034-42.2016.5.18.0015	18/07/16	18/07/16	0
RTSum - 0011036-12.2016.5.18.0015	05/08/16	05/08/16	0
RTSum - 0011036-46.2015.5.18.0015	17/09/15	24/02/16	160
RTSum - 0011038-79.2016.5.18.0015	16/08/16	16/08/16	0
RTSum - 0011040-49.2016.5.18.0015	18/07/16	18/07/16	0
RTSum - 0011042-19.2016.5.18.0015	20/07/16	20/07/16	0
RTSum - 0011043-04.2016.5.18.0015	18/07/16	04/08/16	17
RTSum - 0011049-11.2016.5.18.0015	19/07/16	19/07/16	0
RTSum - 0011050-93.2016.5.18.0015	19/07/16	02/09/16	45
RTSum - 0011057-85.2016.5.18.0015	28/06/16	28/06/16	0
RTSum - 0011070-84.2016.5.18.0015	19/08/16	17/11/16	90
RTSum - 0011073-39.2016.5.18.0015	19/07/16	21/10/16	94
RTSum - 0011075-09.2016.5.18.0015	20/07/16	16/08/16	27
RTSum - 0011079-46.2016.5.18.0015	30/06/16	20/07/16	20
RTSum - 0011081-16.2016.5.18.0015	20/07/16	20/07/16	0
RTSum - 0011083-83.2016.5.18.0015	20/07/16	14/10/16	86
RTSum - 0011084-68.2016.5.18.0015	12/07/16	24/11/16	135
RTSum - 0011090-75.2016.5.18.0015	20/07/16	20/07/16	0

Legenda:

1ª Aud.: Data da primeira audiência que ocorrer, Inicial ou UNA;

Enc. da Instrução: Data da conclusão para proferir sentença;

Prazo: Quantidade de dias decorridos da 1ª aud. até o encerramento da instrução.



PRAZO MÉDIO ENTRE A 1ª AUDIÊNCIA E O ENCERRAMENTO DA INSTRUÇÃO - 15ª VARA DO TRABALHO DE GOIÂNIA

15ª VARA DO TRABALHO DE GOIÂNIA

SUMARÍSSIMO

Qtd	Prazo Médio
700	35,31

Nr. Processo	1ª Aud.	nc. Instruça	Prazo
RTSum - 0011092-45.2016.5.18.0015	10/08/16	10/08/16	0
RTSum - 0011093-30.2016.5.18.0015	16/08/16	06/09/16	21
RTSum - 0011094-15.2016.5.18.0015	10/08/16	10/08/16	0
RTSum - 0011096-82.2016.5.18.0015	26/08/16	01/09/16	6
RTSum - 0011099-37.2016.5.18.0015	10/08/16	09/11/16	91
RTSum - 0011101-07.2016.5.18.0015	10/08/16	08/11/16	90
RTSum - 0011101-41.2015.5.18.0015	02/02/16	16/02/16	14
RTSum - 0011104-59.2016.5.18.0015	30/08/16	30/08/16	0
RTSum - 0011105-44.2016.5.18.0015	09/08/16	09/08/16	0
RTSum - 0011108-96.2016.5.18.0015	16/08/16	07/11/16	83
RTSum - 0011109-81.2016.5.18.0015	16/08/16	16/08/16	0
RTSum - 0011111-51.2016.5.18.0015	16/08/16	16/08/16	0
RTSum - 0011112-39.2016.5.18.0014	12/09/16	07/12/16	86
RTSum - 0011115-88.2016.5.18.0015	16/08/16	10/11/16	86
RTSum - 0011119-28.2016.5.18.0015	16/08/16	29/08/16	13
RTSum - 0011120-47.2015.5.18.0015	12/02/16	12/02/16	0
RTSum - 0011122-80.2016.5.18.0015	01/09/16	01/09/16	0
RTSum - 0011122-80.2016.5.18.0015	01/09/16	20/10/16	49
RTSum - 0011124-50.2016.5.18.0015	17/08/16	17/08/16	0
RTSum - 0011125-35.2016.5.18.0015	17/08/16	17/08/16	0
RTSum - 0011127-05.2016.5.18.0015	17/08/16	08/09/16	22
RTSum - 0011128-24.2015.5.18.0015	11/11/15	18/03/16	128
RTSum - 0011129-09.2015.5.18.0015	13/10/15	18/01/16	97
RTSum - 0011131-42.2016.5.18.0015	01/08/16	01/08/16	0
RTSum - 0011133-12.2016.5.18.0015	18/08/16	18/08/16	0

Legenda:

1ª Aud.: Data da primeira audiência que ocorrer, Inicial ou UNA;

Enc. da Instrução: Data da conclusão para proferir sentença;

Prazo: Quantidade de dias decorridos da 1ª aud. até o encerramento da instrução.



PRAZO MÉDIO ENTRE A 1ª AUDIÊNCIA E O ENCERRAMENTO DA INSTRUÇÃO - 15ª VARA DO TRABALHO DE GOIÂNIA

15ª VARA DO TRABALHO DE GOIÂNIA

SUMARÍSSIMO

Qtd	Prazo Médio
700	35,31

Nr. Processo	1ª Aud.	nc. Instruçã	Prazo
RTSum - 0011135-79.2016.5.18.0015	12/09/16	12/09/16	0
RTSum - 0011136-64.2016.5.18.0015	10/08/16	10/08/16	0
RTSum - 0011137-49.2016.5.18.0015	29/08/16	29/08/16	0
RTSum - 0011139-53.2015.5.18.0015	16/10/15	04/02/16	111
RTSum - 0011141-86.2016.5.18.0015	05/09/16	05/09/16	0
RTSum - 0011144-41.2016.5.18.0015	26/07/16	26/07/16	0
RTSum - 0011147-93.2016.5.18.0015	05/09/16	14/12/16	100
RTSum - 0011150-48.2016.5.18.0015	04/08/16	04/08/16	0
RTSum - 0011151-33.2016.5.18.0015	17/08/16	17/08/16	0
RTSum - 0011155-70.2016.5.18.0015	08/09/16	08/09/16	0
RTSum - 0011156-55.2016.5.18.0015	18/08/16	18/08/16	0
RTSum - 0011164-32.2016.5.18.0015	08/09/16	14/09/16	6
RTSum - 0011165-17.2016.5.18.0015	02/09/16	14/10/16	42
RTSum - 0011166-36.2015.5.18.0015	16/09/15	15/02/16	152
RTSum - 0011171-58.2015.5.18.0015	27/10/15	29/02/16	125
RTSum - 0011172-46.2015.5.18.0014	03/09/15	08/03/16	187
RTSum - 0011177-31.2016.5.18.0015	12/09/16	12/09/16	0
RTSum - 0011177-31.2016.5.18.0015	12/09/16	16/11/16	65
RTSum - 0011179-98.2016.5.18.0015	02/09/16	17/10/16	45
RTSum - 0011180-83.2016.5.18.0015	23/08/16	23/08/16	0
RTSum - 0011181-68.2016.5.18.0015	23/08/16	23/08/16	0
RTSum - 0011187-75.2016.5.18.0015	12/09/16	12/09/16	0
RTSum - 0011189-45.2016.5.18.0015	29/09/16	29/09/16	0
RTSum - 0011190-30.2016.5.18.0015	16/09/16	13/12/16	88
RTSum - 0011197-22.2016.5.18.0015	29/09/16	26/10/16	27

Legenda:

1ª Aud.: Data da primeira audiência que ocorrer, Inicial ou UNA;

Enc. da Instrução: Data da conclusão para proferir sentença;

Prazo: Quantidade de dias decorridos da 1ª aud. até o encerramento da instrução.



PRAZO MÉDIO ENTRE A 1ª AUDIÊNCIA E O ENCERRAMENTO DA INSTRUÇÃO - 15ª VARA DO TRABALHO DE GOIÂNIA

15ª VARA DO TRABALHO DE GOIÂNIA

SUMARÍSSIMO

Qtd	Prazo Médio
700	35,31

Nr. Processo	1ª Aud.	nc. Instruçã	Prazo
RTSum - 0011210-21.2016.5.18.0015	26/08/16	26/08/16	0
RTSum - 0011215-43.2016.5.18.0015	01/08/16	26/10/16	86
RTSum - 0011221-50.2016.5.18.0015	13/09/16	13/12/16	91
RTSum - 0011229-27.2016.5.18.0015	29/08/16	29/08/16	0
RTSum - 0011231-94.2016.5.18.0015	29/08/16	29/08/16	0
RTSum - 0011234-49.2016.5.18.0015	04/08/16	04/08/16	0
RTSum - 0011235-34.2016.5.18.0015	05/09/16	05/10/16	30
RTSum - 0011238-86.2016.5.18.0015	02/09/16	02/09/16	0
RTSum - 0011242-26.2016.5.18.0015	05/09/16	05/09/16	0
RTSum - 0011246-63.2016.5.18.0015	05/09/16	05/09/16	0
RTSum - 0011248-33.2016.5.18.0015	05/09/16	05/09/16	0
RTSum - 0011250-31.2015.5.18.0017	30/09/15	26/01/16	118
RTSum - 0011256-44.2015.5.18.0015	08/09/15	29/02/16	174
RTSum - 0011262-17.2016.5.18.0015	18/10/16	18/10/16	0
RTSum - 0011264-84.2016.5.18.0015	02/09/16	02/09/16	0
RTSum - 0011271-76.2016.5.18.0015	02/09/16	02/09/16	0
RTSum - 0011273-46.2016.5.18.0015	06/09/16	06/09/16	0
RTSum - 0011274-31.2016.5.18.0015	30/09/16	30/09/16	0
RTSum - 0011279-53.2016.5.18.0015	26/09/16	26/10/16	30
RTSum - 0011281-23.2016.5.18.0015	06/09/16	06/09/16	0
RTSum - 0011287-30.2016.5.18.0015	24/08/16	20/10/16	57
RTSum - 0011288-15.2016.5.18.0015	19/09/16	13/12/16	85
RTSum - 0011289-97.2016.5.18.0015	24/11/16	24/11/16	0
RTSum - 0011296-13.2016.5.18.0008	10/10/16	10/10/16	0
RTSum - 0011297-74.2016.5.18.0015	18/08/16	18/08/16	0

Legenda:

1ª Aud.: Data da primeira audiência que ocorrer, Inicial ou UNA;

Enc. da Instrução: Data da conclusão para proferir sentença;

Prazo: Quantidade de dias decorridos da 1ª aud. até o encerramento da instrução.



PRAZO MÉDIO ENTRE A 1ª AUDIÊNCIA E O ENCERRAMENTO DA INSTRUÇÃO - 15ª VARA DO TRABALHO DE GOIÂNIA

15ª VARA DO TRABALHO DE GOIÂNIA

SUMARÍSSIMO

Qtd	Prazo Médio
700	35,31

Nr. Processo	1ª Aud.	nc. Instruçã	Prazo
RTSum - 0011298-59.2016.5.18.0015	08/09/16	08/09/16	0
RTSum - 0011299-44.2016.5.18.0015	08/09/16	08/09/16	0
RTSum - 0011299-78.2015.5.18.0015	11/09/15	25/01/16	136
RTSum - 0011302-96.2016.5.18.0015	02/09/16	02/09/16	0
RTSum - 0011303-36.2015.5.18.0009	24/09/15	01/03/16	159
RTSum - 0011306-36.2016.5.18.0015	09/09/16	09/09/16	0
RTSum - 0011311-58.2016.5.18.0015	27/09/16	27/09/16	0
RTSum - 0011311-92.2015.5.18.0015	01/09/15	07/04/16	219
RTSum - 0011315-95.2016.5.18.0015	29/09/16	29/09/16	0
RTSum - 0011316-80.2016.5.18.0015	08/09/16	29/09/16	21
RTSum - 0011317-65.2016.5.18.0015	08/09/16	06/12/16	89
RTSum - 0011320-20.2016.5.18.0015	13/09/16	16/09/16	3
RTSum - 0011321-05.2016.5.18.0015	13/09/16	13/09/16	0
RTSum - 0011323-72.2016.5.18.0015	09/09/16	09/09/16	0
RTSum - 0011326-27.2016.5.18.0015	09/09/16	09/09/16	0
RTSum - 0011335-23.2015.5.18.0015	04/11/15	17/02/16	105
RTSum - 0011337-56.2016.5.18.0015	28/09/16	28/09/16	0
RTSum - 0011337-65.2016.5.18.0012	11/10/16	11/10/16	0
RTSum - 0011338-75.2015.5.18.0015	18/09/15	26/02/16	161
RTSum - 0011339-26.2016.5.18.0015	26/09/16	26/10/16	30
RTSum - 0011340-11.2016.5.18.0015	13/09/16	15/12/16	93
RTSum - 0011341-93.2016.5.18.0015	10/08/16	10/08/16	0
RTSum - 0011346-18.2016.5.18.0015	13/09/16	13/12/16	91
RTSum - 0011355-77.2016.5.18.0015	14/09/16	14/09/16	0
RTSum - 0011356-62.2016.5.18.0015	26/09/16	26/09/16	0

Legenda:

1ª Aud.: Data da primeira audiência que ocorrer, Inicial ou UNA;

Enc. da Instrução: Data da conclusão para proferir sentença;

Prazo: Quantidade de dias decorridos da 1ª aud. até o encerramento da instrução.



PRAZO MÉDIO ENTRE A 1ª AUDIÊNCIA E O ENCERRAMENTO DA INSTRUÇÃO - 15ª VARA DO TRABALHO DE GOIÂNIA

15ª VARA DO TRABALHO DE GOIÂNIA

SUMARÍSSIMO

Qtd	Prazo Médio
700	35,31

Nr. Processo	1ª Aud.	nc. Instruçã	Prazo
RTSum - 0011366-84.2016.5.18.0281	28/09/16	28/09/16	0
RTSum - 0011372-50.2015.5.18.0015	23/09/15	27/01/16	126
RTSum - 0011377-38.2016.5.18.0015	14/09/16	14/09/16	0
RTSum - 0011379-08.2016.5.18.0015	28/09/16	26/10/16	28
RTSum - 0011382-60.2016.5.18.0015	15/09/16	15/09/16	0
RTSum - 0011384-30.2016.5.18.0015	28/09/16	09/11/16	42
RTSum - 0011384-64.2015.5.18.0015	24/09/15	30/03/16	188
RTSum - 0011388-67.2016.5.18.0015	26/08/16	26/08/16	0
RTSum - 0011389-52.2016.5.18.0015	28/09/16	28/09/16	0
RTSum - 0011392-41.2015.5.18.0015	21/09/15	13/06/16	266
RTSum - 0011395-59.2016.5.18.0015	26/09/16	26/09/16	0
RTSum - 0011396-44.2016.5.18.0015	26/08/16	26/08/16	0
RTSum - 0011401-66.2016.5.18.0015	16/09/16	16/09/16	0
RTSum - 0011402-85.2015.5.18.0015	28/09/15	26/01/16	120
RTSum - 0011403-36.2016.5.18.0015	05/09/16	05/09/16	0
RTSum - 0011404-21.2016.5.18.0015	28/09/16	11/10/16	13
RTSum - 0011405-06.2016.5.18.0015	19/09/16	19/09/16	0
RTSum - 0011409-77.2015.5.18.0015	28/09/15	22/01/16	116
RTSum - 0011413-80.2016.5.18.0015	22/09/16	23/09/16	1
RTSum - 0011417-20.2016.5.18.0015	21/09/16	21/09/16	0
RTSum - 0011420-72.2016.5.18.0015	22/09/16	23/11/16	62
RTSum - 0011425-94.2016.5.18.0015	15/09/16	16/09/16	1
RTSum - 0011427-64.2016.5.18.0015	15/09/16	15/09/16	0
RTSum - 0011428-49.2016.5.18.0015	16/09/16	16/09/16	0
RTSum - 0011430-62.2015.5.18.0012	23/02/16	06/07/16	134

Legenda:

1ª Aud.: Data da primeira audiência que ocorrer, Inicial ou UNA;

Enc. da Instrução: Data da conclusão para proferir sentença;

Prazo: Quantidade de dias decorridos da 1ª aud. até o encerramento da instrução.



PRAZO MÉDIO ENTRE A 1ª AUDIÊNCIA E O ENCERRAMENTO DA INSTRUÇÃO - 15ª VARA DO TRABALHO DE GOIÂNIA

15ª VARA DO TRABALHO DE GOIÂNIA

SUMARÍSSIMO

Qtd	Prazo Médio
700	35,31

Nr. Processo	1ª Aud.	nc. Instruçã	Prazo
RTSum - 0011430-62.2015.5.18.0012	23/02/16	15/08/16	174
RTSum - 0011432-23.2015.5.18.0015	01/10/15	01/02/16	123
RTSum - 0011433-71.2016.5.18.0015	19/09/16	19/09/16	0
RTSum - 0011436-26.2016.5.18.0015	03/10/16	03/10/16	0
RTSum - 0011444-03.2016.5.18.0015	05/10/16	05/10/16	0
RTSum - 0011447-89.2015.5.18.0015	01/10/15	31/05/16	243
RTSum - 0011448-07.2015.5.18.0005	13/11/15	08/03/16	116
RTSum - 0011451-92.2016.5.18.0015	26/09/16	13/12/16	78
RTSum - 0011457-02.2016.5.18.0015	28/09/16	18/10/16	20
RTSum - 0011460-88.2015.5.18.0015	23/11/15	28/01/16	66
RTSum - 0011461-73.2015.5.18.0015	23/11/15	07/04/16	136
RTSum - 0011462-24.2016.5.18.0015	26/09/16	26/09/16	0
RTSum - 0011466-61.2016.5.18.0015	22/09/16	22/09/16	0
RTSum - 0011467-80.2015.5.18.0015	29/09/15	22/02/16	146
RTSum - 0011468-40.2016.5.18.0012	04/10/16	04/10/16	0
RTSum - 0011485-04.2015.5.18.0015	08/10/15	16/02/16	131
RTSum - 0011490-89.2016.5.18.0015	05/10/16	05/10/16	0
RTSum - 0011491-74.2016.5.18.0015	22/09/16	22/09/16	0
RTSum - 0011492-59.2016.5.18.0015	27/09/16	27/09/16	0
RTSum - 0011494-29.2016.5.18.0015	27/09/16	27/09/16	0
RTSum - 0011498-66.2016.5.18.0015	08/09/16	06/12/16	89
RTSum - 0011500-36.2016.5.18.0015	14/09/16	14/09/16	0
RTSum - 0011502-06.2016.5.18.0015	21/09/16	21/09/16	0
RTSum - 0011510-80.2016.5.18.0015	04/10/16	04/10/16	0
RTSum - 0011511-65.2016.5.18.0015	19/09/16	06/10/16	17

Legenda:

1ª Aud.: Data da primeira audiência que ocorrer, Inicial ou UNA;

Enc. da Instrução: Data da conclusão para proferir sentença;

Prazo: Quantidade de dias decorridos da 1ª aud. até o encerramento da instrução.



PRAZO MÉDIO ENTRE A 1ª AUDIÊNCIA E O ENCERRAMENTO DA INSTRUÇÃO - 15ª VARA DO TRABALHO DE GOIÂNIA

15ª VARA DO TRABALHO DE GOIÂNIA

SUMARÍSSIMO

Qtd	Prazo Médio
700	35,31

Nr. Processo	1ª Aud.	nc. Instruça	Prazo
RTSum - 0011519-42.2016.5.18.0015	28/09/16	28/09/16	0
RTSum - 0011523-79.2016.5.18.0015	29/09/16	26/10/16	27
RTSum - 0011525-49.2016.5.18.0015	11/11/16	11/11/16	0
RTSum - 0011526-13.2015.5.18.0001	25/02/16	25/02/16	0
RTSum - 0011533-26.2016.5.18.0015	30/09/16	30/09/16	0
RTSum - 0011536-78.2016.5.18.0015	08/09/16	08/09/16	0
RTSum - 0011538-82.2015.5.18.0015	02/10/15	18/01/16	108
RTSum - 0011540-18.2016.5.18.0015	11/10/16	11/10/16	0
RTSum - 0011541-03.2016.5.18.0015	30/09/16	30/09/16	0
RTSum - 0011544-31.2015.5.18.0002	24/02/16	09/06/16	106
RTSum - 0011544-31.2015.5.18.0002	24/02/16	01/07/16	128
RTSum - 0011548-92.2016.5.18.0015	03/10/16	03/10/16	0
RTSum - 0011554-02.2016.5.18.0015	04/10/16	04/10/16	0
RTSum - 0011555-84.2016.5.18.0015	04/10/16	04/10/16	0
RTSum - 0011559-24.2016.5.18.0015	04/10/16	04/10/16	0
RTSum - 0011574-90.2016.5.18.0015	06/10/16	07/10/16	1
RTSum - 0011575-42.2015.5.18.0005	03/11/15	08/06/16	218
RTSum - 0011581-82.2016.5.18.0015	30/09/16	30/09/16	0
RTSum - 0011583-86.2015.5.18.0015	08/12/15	20/06/16	195
RTSum - 0011586-07.2016.5.18.0015	16/11/16	16/11/16	0
RTSum - 0011593-48.2015.5.18.0010	27/11/15	20/04/16	145
RTSum - 0011594-18.2015.5.18.0015	03/11/15	19/02/16	108
RTSum - 0011595-03.2015.5.18.0015	27/10/15	15/02/16	111
RTSum - 0011598-21.2016.5.18.0015	07/10/16	07/10/16	0
RTSum - 0011605-13.2016.5.18.0015	27/09/16	27/09/16	0

Legenda:

1ª Aud.: Data da primeira audiência que ocorrer, Inicial ou UNA;

Enc. da Instrução: Data da conclusão para proferir sentença;

Prazo: Quantidade de dias decorridos da 1ª aud. até o encerramento da instrução.



PRAZO MÉDIO ENTRE A 1ª AUDIÊNCIA E O ENCERRAMENTO DA INSTRUÇÃO - 15ª VARA DO TRABALHO DE GOIÂNIA

15ª VARA DO TRABALHO DE GOIÂNIA

SUMARÍSSIMO

Qtd	Prazo Médio
700	35,31

Nr. Processo	1ª Aud.	nc. Instruçã	Prazo
RTSum - 0011610-35.2016.5.18.0015	16/11/16	16/11/16	0
RTSum - 0011610-69.2015.5.18.0015	06/11/15	20/04/16	166
RTSum - 0011611-54.2015.5.18.0015	06/11/15	11/03/16	126
RTSum - 0011612-39.2015.5.18.0015	06/11/15	22/02/16	108
RTSum - 0011613-24.2015.5.18.0015	06/11/15	22/02/16	108
RTSum - 0011617-27.2016.5.18.0015	10/10/16	10/10/16	0
RTSum - 0011617-61.2015.5.18.0015	06/11/15	29/02/16	115
RTSum - 0011621-64.2016.5.18.0015	10/10/16	10/10/16	0
RTSum - 0011624-53.2015.5.18.0015	06/11/15	02/03/16	117
RTSum - 0011626-86.2016.5.18.0015	11/10/16	11/10/16	0
RTSum - 0011631-11.2016.5.18.0015	23/11/16	23/11/16	0
RTSum - 0011632-30.2015.5.18.0015	10/11/15	20/04/16	162
RTSum - 0011634-63.2016.5.18.0015	17/11/16	17/11/16	0
RTSum - 0011636-06.2015.5.18.0003	18/02/16	26/04/16	68
RTSum - 0011638-03.2016.5.18.0015	04/10/16	04/10/16	0
RTSum - 0011639-85.2016.5.18.0015	23/11/16	23/11/16	0
RTSum - 0011641-55.2016.5.18.0015	13/10/16	13/10/16	0
RTSum - 0011645-29.2015.5.18.0015	16/11/15	25/02/16	101
RTSum - 0011649-32.2016.5.18.0015	11/10/16	11/10/16	0
RTSum - 0011650-87.2015.5.18.0003	17/02/16	16/03/16	28
RTSum - 0011666-68.2016.5.18.0015	10/10/16	25/10/16	15
RTSum - 0011669-23.2016.5.18.0015	13/10/16	17/11/16	35
RTSum - 0011684-89.2016.5.18.0015	06/10/16	06/10/16	0
RTSum - 0011687-78.2015.5.18.0015	01/03/16	02/03/16	1
RTSum - 0011688-29.2016.5.18.0015	25/11/16	25/11/16	0

Legenda:

1ª Aud.: Data da primeira audiência que ocorrer, Inicial ou UNA;

Enc. da Instrução: Data da conclusão para proferir sentença;

Prazo: Quantidade de dias decorridos da 1ª aud. até o encerramento da instrução.



PRAZO MÉDIO ENTRE A 1ª AUDIÊNCIA E O ENCERRAMENTO DA INSTRUÇÃO - 15ª VARA DO TRABALHO DE GOIÂNIA

15ª VARA DO TRABALHO DE GOIÂNIA

SUMARÍSSIMO

Qtd	Prazo Médio
700	35,31

Nr. Processo	1ª Aud.	nc. Instruçã	Prazo
RTSum - 0011689-48.2015.5.18.0015	25/11/15	11/05/16	168
RTSum - 0011690-39.2015.5.18.0013	25/02/16	11/07/16	137
RTSum - 0011690-39.2015.5.18.0013	25/02/16	31/08/16	188
RTSum - 0011697-88.2016.5.18.0015	18/10/16	18/10/16	0
RTSum - 0011702-13.2016.5.18.0015	19/10/16	19/10/16	0
RTSum - 0011707-69.2015.5.18.0015	30/11/15	03/03/16	94
RTSum - 0011708-20.2016.5.18.0015	19/10/16	19/10/16	0
RTSum - 0011717-79.2016.5.18.0015	07/11/16	07/11/16	0
RTSum - 0011721-53.2015.5.18.0015	04/12/15	09/03/16	96
RTSum - 0011729-30.2015.5.18.0015	07/12/15	15/03/16	99
RTSum - 0011731-63.2016.5.18.0015	01/12/16	01/12/16	0
RTSum - 0011732-82.2015.5.18.0015	08/12/15	22/03/16	105
RTSum - 0011740-25.2016.5.18.0015	13/10/16	13/10/16	0
RTSum - 0011741-10.2016.5.18.0015	21/10/16	21/10/16	0
RTSum - 0011742-53.2015.5.18.0007	09/12/15	10/03/16	92
RTSum - 0011743-77.2016.5.18.0015	19/10/16	19/10/16	0
RTSum - 0011744-96.2015.5.18.0015	09/12/15	16/03/16	98
RTSum - 0011747-17.2016.5.18.0015	03/11/16	03/11/16	0
RTSum - 0011748-36.2015.5.18.0015	10/12/15	10/06/16	183
RTSum - 0011749-21.2015.5.18.0015	10/12/15	27/01/16	48
RTSum - 0011756-76.2016.5.18.0015	21/10/16	01/12/16	41
RTSum - 0011759-31.2016.5.18.0015	26/10/16	26/10/16	0
RTSum - 0011760-50.2015.5.18.0015	16/12/15	21/03/16	96
RTSum - 0011764-87.2015.5.18.0015	16/12/15	09/05/16	145
RTSum - 0011769-75.2016.5.18.0015	26/10/16	26/10/16	0

Legenda:

1ª Aud.: Data da primeira audiência que ocorrer, Inicial ou UNA;

Enc. da Instrução: Data da conclusão para proferir sentença;

Prazo: Quantidade de dias decorridos da 1ª aud. até o encerramento da instrução.



PRAZO MÉDIO ENTRE A 1ª AUDIÊNCIA E O ENCERRAMENTO DA INSTRUÇÃO - 15ª VARA DO TRABALHO DE GOIÂNIA

15ª VARA DO TRABALHO DE GOIÂNIA

SUMARÍSSIMO

Qtd	Prazo Médio
700	35,31

Nr. Processo	1ª Aud.	nc. Instruçã	Prazo
RTSum - 0011772-64.2015.5.18.0015	27/01/16	30/05/16	124
RTSum - 0011776-04.2015.5.18.0015	27/01/16	27/01/16	0
RTSum - 0011776-67.2016.5.18.0015	03/11/16	03/11/16	0
RTSum - 0011778-71.2015.5.18.0015	21/01/16	21/01/16	0
RTSum - 0011780-07.2016.5.18.0015	03/11/16	03/11/16	0
RTSum - 0011783-93.2015.5.18.0015	29/01/16	29/01/16	0
RTSum - 0011785-29.2016.5.18.0015	09/11/16	09/11/16	0
RTSum - 0011787-33.2015.5.18.0015	29/01/16	29/01/16	0
RTSum - 0011788-18.2015.5.18.0015	29/01/16	29/01/16	0
RTSum - 0011791-36.2016.5.18.0015	07/11/16	07/11/16	0
RTSum - 0011792-55.2015.5.18.0015	01/02/16	01/02/16	0
RTSum - 0011805-20.2016.5.18.0015	08/11/16	08/11/16	0
RTSum - 0011805-48.2015.5.18.0017	29/01/16	20/10/16	265
RTSum - 0011806-05.2016.5.18.0015	08/11/16	12/12/16	34
RTSum - 0011807-87.2016.5.18.0015	17/11/16	17/11/16	0
RTSum - 0011808-72.2016.5.18.0015	08/11/16	08/11/16	0
RTSum - 0011813-64.2015.5.18.0004	06/06/16	20/10/16	136
RTSum - 0011818-19.2016.5.18.0015	11/11/16	11/11/16	0
RTSum - 0011819-68.2015.5.18.0005	25/02/16	16/05/16	81
RTSum - 0011820-23.2015.5.18.0015	28/01/16	07/04/16	70
RTSum - 0011822-90.2015.5.18.0015	03/02/16	08/06/16	126
RTSum - 0011823-75.2015.5.18.0015	03/02/16	18/02/16	15
RTSum - 0011825-45.2015.5.18.0015	03/02/16	03/06/16	121
RTSum - 0011827-15.2015.5.18.0015	04/02/16	04/02/16	0
RTSum - 0011830-70.2015.5.18.0014	15/12/15	28/04/16	135

Legenda:

1ª Aud.: Data da primeira audiência que ocorrer, Inicial ou UNA;

Enc. da Instrução: Data da conclusão para proferir sentença;

Prazo: Quantidade de dias decorridos da 1ª aud. até o encerramento da instrução.



PRAZO MÉDIO ENTRE A 1ª AUDIÊNCIA E O ENCERRAMENTO DA INSTRUÇÃO - 15ª VARA DO TRABALHO DE GOIÂNIA

15ª VARA DO TRABALHO DE GOIÂNIA

SUMARÍSSIMO

Qtd	Prazo Médio
700	35,31

Nr. Processo	1ª Aud.	nc. Instruçã	Prazo
RTSum - 0011838-10.2016.5.18.0015	11/11/16	11/11/16	0
RTSum - 0011838-44.2015.5.18.0015	11/02/16	11/02/16	0
RTSum - 0011843-32.2016.5.18.0015	16/11/16	16/11/16	0
RTSum - 0011844-51.2015.5.18.0015	03/02/16	17/11/16	288
RTSum - 0011846-84.2016.5.18.0015	17/11/16	17/11/16	0
RTSum - 0011847-06.2015.5.18.0015	11/02/16	11/02/16	0
RTSum - 0011849-73.2015.5.18.0015	12/02/16	12/02/16	0
RTSum - 0011850-24.2016.5.18.0015	07/12/16	07/12/16	0
RTSum - 0011850-92.2014.5.18.0015	25/02/15	04/05/16	434
RTSum - 0011851-43.2015.5.18.0015	12/02/16	10/05/16	88
RTSum - 0011852-28.2015.5.18.0015	05/02/16	05/02/16	0
RTSum - 0011856-68.2015.5.18.0014	01/02/16	01/02/16	0
RTSum - 0011858-35.2015.5.18.0015	16/02/16	16/02/16	0
RTSum - 0011860-05.2015.5.18.0015	15/02/16	03/06/16	109
RTSum - 0011861-87.2015.5.18.0015	15/02/16	15/02/16	0
RTSum - 0011862-38.2016.5.18.0015	18/11/16	13/12/16	25
RTSum - 0011862-96.2015.5.18.0007	05/02/16	29/02/16	24
RTSum - 0011863-23.2016.5.18.0015	10/11/16	10/11/16	0
RTSum - 0011864-08.2016.5.18.0015	11/11/16	11/11/16	0
RTSum - 0011865-27.2015.5.18.0015	16/02/16	16/02/16	0
RTSum - 0011866-75.2016.5.18.0015	18/11/16	15/12/16	27
RTSum - 0011871-34.2015.5.18.0015	19/02/16	19/02/16	0
RTSum - 0011878-89.2016.5.18.0015	21/11/16	21/11/16	0
RTSum - 0011879-11.2015.5.18.0015	03/02/16	03/02/16	0
RTSum - 0011879-74.2016.5.18.0015	22/11/16	22/11/16	0

Legenda:

1ª Aud.: Data da primeira audiência que ocorrer, Inicial ou UNA;

Enc. da Instrução: Data da conclusão para proferir sentença;

Prazo: Quantidade de dias decorridos da 1ª aud. até o encerramento da instrução.



PRAZO MÉDIO ENTRE A 1ª AUDIÊNCIA E O ENCERRAMENTO DA INSTRUÇÃO - 15ª VARA DO TRABALHO DE GOIÂNIA

15ª VARA DO TRABALHO DE GOIÂNIA

SUMARÍSSIMO

Qtd	Prazo Médio
700	35,31

Nr. Processo	1ª Aud.	nc. Instruçã	Prazo
RTSum - 0011880-59.2016.5.18.0015	22/11/16	22/11/16	0
RTSum - 0011880-93.2015.5.18.0015	08/03/16	07/04/16	30
RTSum - 0011882-63.2015.5.18.0015	12/02/16	12/02/16	0
RTSum - 0011884-33.2015.5.18.0015	16/02/16	16/02/16	0
RTSum - 0011887-51.2016.5.18.0015	07/12/16	07/12/16	0
RTSum - 0011889-21.2016.5.18.0015	23/11/16	23/11/16	0
RTSum - 0011889-55.2015.5.18.0015	18/02/16	20/05/16	92
RTSum - 0011890-61.2015.5.18.0008	01/02/16	01/02/16	0
RTSum - 0011893-58.2016.5.18.0015	23/11/16	23/11/16	0
RTSum - 0011894-77.2015.5.18.0015	11/02/16	03/03/16	21
RTSum - 0011896-13.2016.5.18.0015	23/11/16	24/11/16	1
RTSum - 0011897-95.2016.5.18.0015	23/11/16	23/11/16	0
RTSum - 0011898-11.2015.5.18.0017	24/02/16	16/05/16	82
RTSum - 0011898-17.2015.5.18.0015	18/02/16	18/02/16	0
RTSum - 0011898-80.2016.5.18.0015	23/11/16	23/11/16	0
RTSum - 0011899-02.2015.5.18.0015	19/02/16	28/04/16	69
RTSum - 0011900-50.2016.5.18.0015	23/11/16	24/11/16	1
RTSum - 0011900-84.2015.5.18.0015	19/02/16	04/05/16	75
RTSum - 0011901-35.2016.5.18.0015	13/12/16	13/12/16	0
RTSum - 0011902-20.2016.5.18.0015	04/11/16	04/11/16	0
RTSum - 0011906-91.2015.5.18.0015	22/02/16	11/05/16	79
RTSum - 0011909-12.2016.5.18.0015	25/11/16	25/11/16	0
RTSum - 0011912-64.2016.5.18.0015	25/11/16	25/11/16	0
RTSum - 0011915-19.2016.5.18.0015	25/11/16	25/11/16	0
RTSum - 0011915-53.2015.5.18.0015	23/02/16	11/05/16	78

Legenda:

1ª Aud.: Data da primeira audiência que ocorrer, Inicial ou UNA;

Enc. da Instrução: Data da conclusão para proferir sentença;

Prazo: Quantidade de dias decorridos da 1ª aud. até o encerramento da instrução.



PRAZO MÉDIO ENTRE A 1ª AUDIÊNCIA E O ENCERRAMENTO DA INSTRUÇÃO - 15ª VARA DO TRABALHO DE GOIÂNIA

15ª VARA DO TRABALHO DE GOIÂNIA

SUMARÍSSIMO

Qtd	Prazo Médio
700	35,31

Nr. Processo	1ª Aud.	nc. Instruçã	Prazo
RTSum - 0011916-38.2015.5.18.0015	23/02/16	23/02/16	0
RTSum - 0011917-86.2016.5.18.0015	11/11/16	11/11/16	0
RTSum - 0011920-75.2015.5.18.0015	23/02/16	11/03/16	17
RTSum - 0011923-93.2016.5.18.0015	28/11/16	28/11/16	0
RTSum - 0011924-15.2015.5.18.0015	14/03/16	23/08/16	162
RTSum - 0011926-06.2015.5.18.0008	24/02/16	16/03/16	21
RTSum - 0011927-67.2015.5.18.0015	24/02/16	06/07/16	133
RTSum - 0011929-03.2016.5.18.0015	02/12/16	02/12/16	0
RTSum - 0011936-53.2015.5.18.0007	25/02/16	10/05/16	75
RTSum - 0011936-92.2016.5.18.0015	29/11/16	29/11/16	0
RTSum - 0011939-81.2015.5.18.0015	26/02/16	17/05/16	81
RTSum - 0011944-06.2015.5.18.0015	26/02/16	31/05/16	95
RTSum - 0011944-06.2015.5.18.0015	26/02/16	31/05/16	95
RTSum - 0011944-06.2015.5.18.0015	26/02/16	16/08/16	172
RTSum - 0011947-58.2015.5.18.0015	29/02/16	29/02/16	0
RTSum - 0011948-43.2015.5.18.0015	29/02/16	29/02/16	0
RTSum - 0011949-91.2016.5.18.0015	01/12/16	01/12/16	0
RTSum - 0011953-65.2015.5.18.0015	04/02/16	04/02/16	0
RTSum - 0011954-50.2015.5.18.0015	22/02/16	03/03/16	10
RTSum - 0011955-35.2015.5.18.0015	22/02/16	22/02/16	0
RTSum - 0011957-68.2016.5.18.0015	02/12/16	02/12/16	0
RTSum - 0011960-23.2016.5.18.0015	02/12/16	02/12/16	0
RTSum - 0011960-57.2015.5.18.0015	01/03/16	30/03/16	29
RTSum - 0011962-27.2015.5.18.0015	02/03/16	02/03/16	0
RTSum - 0011962-90.2016.5.18.0015	02/12/16	02/12/16	0

Legenda:

1ª Aud.: Data da primeira audiência que ocorrer, Inicial ou UNA;

Enc. da Instrução: Data da conclusão para proferir sentença;

Prazo: Quantidade de dias decorridos da 1ª aud. até o encerramento da instrução.



PRAZO MÉDIO ENTRE A 1ª AUDIÊNCIA E O ENCERRAMENTO DA INSTRUÇÃO - 15ª VARA DO TRABALHO DE GOIÂNIA

15ª VARA DO TRABALHO DE GOIÂNIA

SUMARÍSSIMO

Qtd	Prazo Médio
700	35,31

Nr. Processo	1ª Aud.	nc. Instruçã	Prazo
RTSum - 0011967-49.2015.5.18.0015	02/03/16	20/04/16	49
RTSum - 0011968-34.2015.5.18.0015	03/03/16	03/03/16	0
RTSum - 0011971-86.2015.5.18.0015	03/03/16	03/03/16	0
RTSum - 0011972-37.2016.5.18.0015	07/12/16	07/12/16	0
RTSum - 0011972-71.2015.5.18.0015	02/03/16	30/05/16	89
RTSum - 0011973-22.2016.5.18.0015	15/12/16	15/12/16	0
RTSum - 0011974-41.2015.5.18.0015	03/03/16	03/03/16	0
RTSum - 0011975-26.2015.5.18.0015	03/03/16	03/03/16	0
RTSum - 0011975-89.2016.5.18.0015	07/12/16	07/12/16	0
RTSum - 0011978-78.2015.5.18.0015	04/03/16	04/03/16	0
RTSum - 0011979-29.2016.5.18.0015	01/12/16	01/12/16	0
RTSum - 0011979-69.2015.5.18.0013	01/03/16	01/03/16	0
RTSum - 0011982-18.2015.5.18.0015	04/03/16	30/08/16	179
RTSum - 0011983-03.2015.5.18.0015	07/03/16	07/03/16	0
RTSum - 0011983-66.2016.5.18.0015	01/12/16	01/12/16	0
RTSum - 0011984-51.2016.5.18.0015	07/12/16	07/12/16	0
RTSum - 0011984-85.2015.5.18.0015	16/02/16	16/02/16	0
RTSum - 0011985-36.2016.5.18.0015	07/12/16	07/12/16	0
RTSum - 0011986-21.2016.5.18.0015	07/12/16	07/12/16	0
RTSum - 0011987-40.2015.5.18.0015	07/03/16	31/05/16	85
RTSum - 0011988-88.2016.5.18.0015	07/12/16	07/12/16	0
RTSum - 0011992-28.2016.5.18.0015	25/11/16	25/11/16	0
RTSum - 0011995-17.2015.5.18.0015	03/02/16	03/02/16	0
RTSum - 0011996-65.2016.5.18.0015	30/11/16	30/11/16	0
RTSum - 0011997-50.2016.5.18.0015	30/11/16	30/11/16	0

Legenda:

1ª Aud.: Data da primeira audiência que ocorrer, Inicial ou UNA;

Enc. da Instrução: Data da conclusão para proferir sentença;

Prazo: Quantidade de dias decorridos da 1ª aud. até o encerramento da instrução.



PRAZO MÉDIO ENTRE A 1ª AUDIÊNCIA E O ENCERRAMENTO DA INSTRUÇÃO - 15ª VARA DO TRABALHO DE GOIÂNIA

15ª VARA DO TRABALHO DE GOIÂNIA

SUMARÍSSIMO

Qtd	Prazo Médio
700	35,31

Nr. Processo	1ª Aud.	nc. Instruçã	Prazo
RTSum - 0011998-02.2015.5.18.0005	25/02/16	25/02/16	0
RTSum - 0011998-69.2015.5.18.0015	08/03/16	08/03/16	0
RTSum - 0012002-09.2015.5.18.0015	24/02/16	24/02/16	0
RTSum - 0012002-45.2015.5.18.0003	23/05/16	23/05/16	0
RTSum - 0012005-27.2016.5.18.0015	07/12/16	07/12/16	0
RTSum - 0012006-46.2015.5.18.0015	08/03/16	08/03/16	0
RTSum - 0012008-16.2015.5.18.0015	08/03/16	08/03/16	0
RTSum - 0012009-64.2016.5.18.0015	28/11/16	28/11/16	0
RTSum - 0012011-34.2016.5.18.0015	14/12/16	14/12/16	0
RTSum - 0012012-53.2015.5.18.0015	09/03/16	25/07/16	138
RTSum - 0012013-04.2016.5.18.0015	14/12/16	14/12/16	0
RTSum - 0012016-56.2016.5.18.0015	12/12/16	12/12/16	0
RTSum - 0012018-60.2015.5.18.0015	10/03/16	10/03/16	0
RTSum - 0012022-33.2015.5.18.0004	15/04/16	15/06/16	61
RTSum - 0012022-97.2015.5.18.0015	05/02/16	05/02/16	0
RTSum - 0012023-48.2016.5.18.0015	30/11/16	30/11/16	0
RTSum - 0012026-37.2015.5.18.0015	11/03/16	08/06/16	89
RTSum - 0012026-61.2015.5.18.0007	10/03/16	06/06/16	88
RTSum - 0012030-74.2015.5.18.0015	11/03/16	11/03/16	0
RTSum - 0012031-59.2015.5.18.0015	11/03/16	11/03/16	0
RTSum - 0012033-29.2015.5.18.0015	11/03/16	11/03/16	0
RTSum - 0012035-62.2016.5.18.0015	02/12/16	02/12/16	0
RTSum - 0012035-87.2015.5.18.0018	13/04/16	21/09/16	161
RTSum - 0012037-66.2015.5.18.0015	14/03/16	14/03/16	0
RTSum - 0012038-51.2015.5.18.0015	14/03/16	14/03/16	0

Legenda:

1ª Aud.: Data da primeira audiência que ocorrer, Inicial ou UNA;

Enc. da Instrução: Data da conclusão para proferir sentença;

Prazo: Quantidade de dias decorridos da 1ª aud. até o encerramento da instrução.



**PRAZO MÉDIO ENTRE A 1ª AUDIÊNCIA E O
ENCERRAMENTO DA INSTRUÇÃO - 15ª VARA DO
TRABALHO DE GOIÂNIA**

15ª VARA DO TRABALHO DE GOIÂNIA

SUMARÍSSIMO

Qtd	Prazo Médio
700	35,31

Nr. Processo	1ª Aud.	nc. Instruçã	Prazo
RTSum - 0012039-02.2016.5.18.0015	15/12/16	15/12/16	0
RTSum - 0012041-06.2015.5.18.0015	15/03/16	13/07/16	120
RTSum - 0012044-58.2015.5.18.0015	15/03/16	15/03/16	0
RTSum - 0012045-43.2015.5.18.0015	15/03/16	14/06/16	91
RTSum - 0012046-28.2015.5.18.0015	15/03/16	15/03/16	0
RTSum - 0012048-61.2016.5.18.0015	15/12/16	15/12/16	0
RTSum - 0012061-60.2016.5.18.0015	15/12/16	15/12/16	0
RTSum - 0012063-30.2016.5.18.0015	01/12/16	01/12/16	0
RTSum - 0012091-95.2016.5.18.0015	05/12/16	05/12/16	0
RTSum - 0012110-04.2016.5.18.0015	12/12/16	12/12/16	0
RTSum - 0012142-46.2015.5.18.0014	01/04/16	08/09/16	160
RTSum - 0012148-16.2016.5.18.0015	07/12/16	07/12/16	0
RTSum - 0012201-25.2015.5.18.0017	31/03/16	03/05/16	33
RTSum - 0012256-73.2015.5.18.0017	03/05/16	03/05/16	0
RTSum - 0013091-08.2015.5.18.0261	09/05/16	09/05/16	0

Legenda:
1ª Aud.: Data da primeira audiência que ocorrer, Inicial ou UNA;
Enc. da Instrução: Data da conclusão para proferir sentença;
Prazo: Quantidade de dias decorridos da 1ª aud. até o encerramento da instrução.



PRAZO MÉDIO ENTRE A 1ª AUDIÊNCIA E O ENCERRAMENTO DA INSTRUÇÃO - 15ª VARA DO TRABALHO DE GOIÂNIA

Data do encerramento da instrução entre 1/1/2016 e 31/12/2016 23:59:59

Sem magistrado

SUMARÍSSIMO

Qtd	Prazo Médio
700	35,31

Nr. Processo	1ª Aud.	Enc. Instrução.	Prazo
RTSum - 0010001-17.2016.5.18.0015	15/03/16	15/03/16	0
RTSum - 0010002-02.2016.5.18.0015	18/03/16	18/03/16	0
RTSum - 0010003-74.2016.5.18.0083	23/05/16	23/05/16	0
RTSum - 0010003-84.2016.5.18.0015	16/03/16	16/03/16	0
RTSum - 0010010-76.2016.5.18.0015	10/03/16	10/03/16	0
RTSum - 0010012-46.2016.5.18.0015	17/03/16	17/03/16	0
RTSum - 0010013-31.2016.5.18.0015	17/03/16	17/03/16	0
RTSum - 0010014-16.2016.5.18.0015	17/03/16	20/05/16	64
RTSum - 0010015-98.2016.5.18.0015	17/03/16	17/03/16	0
RTSum - 0010017-68.2016.5.18.0015	17/03/16	02/09/16	169
RTSum - 0010019-38.2016.5.18.0015	18/03/16	13/09/16	179
RTSum - 0010019-38.2016.5.18.0015	18/03/16	19/10/16	215
RTSum - 0010020-23.2016.5.18.0015	15/02/16	31/05/16	106
RTSum - 0010025-45.2016.5.18.0015	07/03/16	07/03/16	0
RTSum - 0010027-36.2016.5.18.0008	01/04/16	01/04/16	0
RTSum - 0010027-49.2015.5.18.0015	23/03/15	25/01/16	308
RTSum - 0010033-22.2016.5.18.0015	22/03/16	22/03/16	0
RTSum - 0010034-07.2016.5.18.0015	22/03/16	27/04/16	36
RTSum - 0010036-74.2016.5.18.0015	22/03/16	14/06/16	84
RTSum - 0010037-59.2016.5.18.0015	08/03/16	08/03/16	0
RTSum - 0010038-44.2016.5.18.0015	22/03/16	22/03/16	0

Legenda:

1ª Aud.: Data da primeira audiência que ocorrer, Inicial ou UNA;

Enc. da Instrução: Data da conclusão para proferir sentença;

Prazo: Quantidade de dias decorridos da 1ª aud. até o encerramento da instrução.



PRAZO MÉDIO ENTRE A 1ª AUDIÊNCIA E O ENCERRAMENTO DA INSTRUÇÃO - 15ª VARA DO TRABALHO DE GOIÂNIA

Sem magistrado

SUMARÍSSIMO

Qtd	Prazo Médio
700	35,31

Nr. Processo	1ª Aud.	Enc. Instrução.	Prazo
RTSum - 0010039-29.2016.5.18.0015	18/03/16	31/05/16	74
RTSum - 0010041-96.2016.5.18.0015	22/03/16	22/03/16	0
RTSum - 0010042-81.2016.5.18.0015	28/03/16	04/05/16	37
RTSum - 0010045-36.2016.5.18.0015	28/03/16	28/03/16	0
RTSum - 0010046-21.2016.5.18.0015	28/03/16	26/04/16	29
RTSum - 0010050-58.2016.5.18.0015	29/02/16	29/02/16	0
RTSum - 0010052-28.2016.5.18.0015	29/03/16	02/12/16	248
RTSum - 0010056-65.2016.5.18.0015	29/03/16	29/03/16	0
RTSum - 0010060-05.2016.5.18.0015	03/02/16	03/02/16	0
RTSum - 0010065-27.2016.5.18.0015	30/03/16	30/03/16	0
RTSum - 0010068-79.2016.5.18.0015	05/04/16	05/04/16	0
RTSum - 0010069-64.2016.5.18.0015	31/03/16	31/03/16	0
RTSum - 0010079-11.2016.5.18.0015	01/04/16	01/04/16	0
RTSum - 0010091-25.2016.5.18.0015	05/04/16	05/04/16	0
RTSum - 0010096-47.2016.5.18.0015	05/04/16	12/07/16	98
RTSum - 0010096-47.2016.5.18.0015	05/04/16	09/08/16	126
RTSum - 0010097-32.2016.5.18.0015	05/04/16	27/06/16	83
RTSum - 0010102-54.2016.5.18.0015	06/04/16	10/05/16	34
RTSum - 0010106-91.2016.5.18.0015	06/04/16	06/04/16	0
RTSum - 0010108-61.2016.5.18.0015	07/04/16	07/04/16	0
RTSum - 0010109-46.2016.5.18.0015	07/04/16	17/08/16	132
RTSum - 0010110-31.2016.5.18.0015	07/04/16	07/04/16	0
RTSum - 0010113-83.2016.5.18.0015	07/04/16	10/05/16	33
RTSum - 0010116-38.2016.5.18.0015	11/04/16	11/04/16	0

Legenda:
1ª Aud.: Data da primeira audiência que ocorrer, Inicial ou UNA;
Enc. da Instrução: Data da conclusão para proferir sentença;
Prazo: Quantidade de dias decorridos da 1ª aud. até o encerramento da instrução.



PRAZO MÉDIO ENTRE A 1ª AUDIÊNCIA E O ENCERRAMENTO DA INSTRUÇÃO - 15ª VARA DO TRABALHO DE GOIÂNIA

Sem magistrado

SUMARÍSSIMO

Qtd	Prazo Médio
700	35,31

Nr. Processo	1ª Aud.	Enc. Instrução.	Prazo
RTSum - 0010117-23.2016.5.18.0015	11/04/16	10/05/16	29
RTSum - 0010121-60.2016.5.18.0015	11/04/16	29/09/16	171
RTSum - 0010123-30.2016.5.18.0015	11/04/16	31/08/16	142
RTSum - 0010126-82.2016.5.18.0015	11/04/16	11/04/16	0
RTSum - 0010127-67.2016.5.18.0015	05/04/16	26/04/16	21
RTSum - 0010130-22.2016.5.18.0015	06/04/16	30/05/16	54
RTSum - 0010132-89.2016.5.18.0015	12/04/16	12/04/16	0
RTSum - 0010133-74.2016.5.18.0015	12/04/16	12/04/16	0
RTSum - 0010134-59.2016.5.18.0015	12/04/16	12/04/16	0
RTSum - 0010139-81.2016.5.18.0015	13/04/16	03/05/16	20
RTSum - 0010140-66.2016.5.18.0015	13/04/16	13/04/16	0
RTSum - 0010141-51.2016.5.18.0015	13/04/16	13/04/16	0
RTSum - 0010144-06.2016.5.18.0015	13/04/16	13/04/16	0
RTSum - 0010148-43.2016.5.18.0015	15/04/16	15/04/16	0
RTSum - 0010151-95.2016.5.18.0015	15/04/16	15/04/16	0
RTSum - 0010157-05.2016.5.18.0015	15/04/16	15/04/16	0
RTSum - 0010162-27.2016.5.18.0015	18/04/16	18/04/16	0
RTSum - 0010163-12.2016.5.18.0015	20/05/16	20/05/16	0
RTSum - 0010164-94.2016.5.18.0015	18/04/16	06/07/16	79
RTSum - 0010165-79.2016.5.18.0015	11/05/16	11/05/16	0
RTSum - 0010168-34.2016.5.18.0015	16/05/16	16/05/16	0
RTSum - 0010169-19.2016.5.18.0015	18/04/16	05/10/16	170
RTSum - 0010171-86.2016.5.18.0015	18/04/16	12/07/16	85
RTSum - 0010172-71.2016.5.18.0015	18/04/16	18/04/16	0

Legenda:
1ª Aud.: Data da primeira audiência que ocorrer, Inicial ou UNA;
Enc. da Instrução: Data da conclusão para proferir sentença;
Prazo: Quantidade de dias decorridos da 1ª aud. até o encerramento da instrução.



PRAZO MÉDIO ENTRE A 1ª AUDIÊNCIA E O ENCERRAMENTO DA INSTRUÇÃO - 15ª VARA DO TRABALHO DE GOIÂNIA

Sem magistrado

SUMARÍSSIMO

Qtd	Prazo Médio
700	35,31

Nr. Processo	1ª Aud.	Enc. Instrução.	Prazo
RTSum - 0010178-78.2016.5.18.0015	20/04/16	20/04/16	0
RTSum - 0010186-55.2016.5.18.0015	20/04/16	12/07/16	83
RTSum - 0010187-40.2016.5.18.0015	16/03/16	25/04/16	40
RTSum - 0010188-25.2016.5.18.0015	20/04/16	20/04/16	0
RTSum - 0010189-10.2016.5.18.0015	20/04/16	20/04/16	0
RTSum - 0010190-92.2016.5.18.0015	20/04/16	12/07/16	83
RTSum - 0010192-62.2016.5.18.0015	13/04/16	13/04/16	0
RTSum - 0010197-84.2016.5.18.0015	15/03/16	28/04/16	44
RTSum - 0010202-09.2016.5.18.0015	25/04/16	14/07/16	80
RTSum - 0010207-31.2016.5.18.0015	26/04/16	26/04/16	0
RTSum - 0010211-68.2016.5.18.0015	26/04/16	26/04/16	0
RTSum - 0010215-08.2016.5.18.0015	28/04/16	28/04/16	0
RTSum - 0010217-75.2016.5.18.0015	28/04/16	28/04/16	0
RTSum - 0010223-82.2016.5.18.0015	21/06/16	21/06/16	0
RTSum - 0010224-67.2016.5.18.0015	25/02/16	25/02/16	0
RTSum - 0010227-22.2016.5.18.0015	23/06/16	23/06/16	0
RTSum - 0010232-44.2016.5.18.0015	27/06/16	27/06/16	0
RTSum - 0010239-36.2016.5.18.0015	28/06/16	15/07/16	17
RTSum - 0010242-88.2016.5.18.0015	23/05/16	23/05/16	0
RTSum - 0010247-13.2016.5.18.0015	02/05/16	02/05/16	0
RTSum - 0010248-95.2016.5.18.0015	25/02/16	25/02/16	0
RTSum - 0010250-65.2016.5.18.0015	03/05/16	03/05/16	0
RTSum - 0010252-35.2016.5.18.0015	25/02/16	25/02/16	0
RTSum - 0010254-05.2016.5.18.0015	03/05/16	03/05/16	0

Legenda:
1ª Aud.: Data da primeira audiência que ocorrer, Inicial ou UNA;
Enc. da Instrução: Data da conclusão para proferir sentença;
Prazo: Quantidade de dias decorridos da 1ª aud. até o encerramento da instrução.



PRAZO MÉDIO ENTRE A 1ª AUDIÊNCIA E O ENCERRAMENTO DA INSTRUÇÃO - 15ª VARA DO TRABALHO DE GOIÂNIA

Sem magistrado

SUMARÍSSIMO

Qtd	Prazo Médio
700	35,31

Nr. Processo	1ª Aud.	Enc. Instrução.	Prazo
RTSum - 0010256-72.2016.5.18.0015	18/05/16	17/08/16	91
RTSum - 0010260-12.2016.5.18.0015	27/06/16	27/06/16	0
RTSum - 0010263-64.2016.5.18.0015	11/04/16	31/05/16	50
RTSum - 0010268-86.2016.5.18.0015	04/05/16	28/07/16	85
RTSum - 0010273-11.2016.5.18.0015	04/05/16	04/05/16	0
RTSum - 0010277-48.2016.5.18.0015	05/05/16	05/05/16	0
RTSum - 0010280-03.2016.5.18.0015	05/05/16	05/05/16	0
RTSum - 0010290-47.2016.5.18.0015	09/05/16	10/05/16	1
RTSum - 0010309-53.2016.5.18.0015	11/05/16	11/05/16	0
RTSum - 0010310-38.2016.5.18.0015	03/05/16	26/07/16	84
RTSum - 0010314-75.2016.5.18.0015	12/05/16	12/05/16	0
RTSum - 0010317-30.2016.5.18.0015	01/04/16	27/04/16	26
RTSum - 0010319-97.2016.5.18.0015	07/04/16	29/06/16	83
RTSum - 0010320-82.2016.5.18.0015	20/04/16	20/04/16	0
RTSum - 0010321-67.2016.5.18.0015	21/06/16	21/06/16	0
RTSum - 0010336-36.2016.5.18.0015	09/05/16	30/06/16	52
RTSum - 0010336-36.2016.5.18.0015	09/05/16	23/09/16	137
RTSum - 0010340-73.2016.5.18.0015	06/05/16	06/05/16	0
RTSum - 0010350-20.2016.5.18.0015	15/04/16	15/04/16	0
RTSum - 0010351-05.2016.5.18.0015	16/05/16	16/05/16	0
RTSum - 0010352-87.2016.5.18.0015	13/05/16	13/05/16	0
RTSum - 0010360-64.2016.5.18.0015	28/06/16	28/06/16	0
RTSum - 0010363-19.2016.5.18.0015	16/05/16	16/05/16	0
RTSum - 0010366-71.2016.5.18.0015	06/06/16	27/07/16	51

Legenda:
1ª Aud.: Data da primeira audiência que ocorrer, Inicial ou UNA;
Enc. da Instrução: Data da conclusão para proferir sentença;
Prazo: Quantidade de dias decorridos da 1ª aud. até o encerramento da instrução.



PRAZO MÉDIO ENTRE A 1ª AUDIÊNCIA E O ENCERRAMENTO DA INSTRUÇÃO - 15ª VARA DO TRABALHO DE GOIÂNIA

Sem magistrado

SUMARÍSSIMO

Qtd	Prazo Médio
700	35,31

Nr. Processo	1ª Aud.	Enc. Instrução.	Prazo
RTSum - 0010368-41.2016.5.18.0015	13/05/16	13/05/16	0
RTSum - 0010376-18.2016.5.18.0015	17/05/16	17/05/16	0
RTSum - 0010379-70.2016.5.18.0015	18/05/16	18/05/16	0
RTSum - 0010382-25.2016.5.18.0015	19/05/16	19/05/16	0
RTSum - 0010383-10.2016.5.18.0015	04/05/16	04/05/16	0
RTSum - 0010384-29.2015.5.18.0015	21/05/15	04/02/16	259
RTSum - 0010385-77.2016.5.18.0015	19/05/16	19/05/16	0
RTSum - 0010386-62.2016.5.18.0015	19/05/16	19/05/16	0
RTSum - 0010388-32.2016.5.18.0015	19/05/16	18/08/16	91
RTSum - 0010391-84.2016.5.18.0015	20/05/16	20/05/16	0
RTSum - 0010396-09.2016.5.18.0015	06/06/16	06/06/16	0
RTSum - 0010398-76.2016.5.18.0015	13/04/16	07/06/16	55
RTSum - 0010401-31.2016.5.18.0015	04/04/16	23/06/16	80
RTSum - 0010402-16.2016.5.18.0015	11/04/16	11/04/16	0
RTSum - 0010409-08.2016.5.18.0015	25/05/16	25/05/16	0
RTSum - 0010410-90.2016.5.18.0015	25/05/16	25/05/16	0
RTSum - 0010415-15.2016.5.18.0015	30/05/16	17/10/16	140
RTSum - 0010416-97.2016.5.18.0015	05/04/16	16/05/16	41
RTSum - 0010418-97.2016.5.18.0005	06/06/16	12/07/16	36
RTSum - 0010422-07.2016.5.18.0015	30/05/16	30/05/16	0
RTSum - 0010425-59.2016.5.18.0015	31/05/16	24/08/16	85
RTSum - 0010429-96.2016.5.18.0015	31/05/16	04/10/16	126
RTSum - 0010433-36.2016.5.18.0015	15/04/16	15/04/16	0
RTSum - 0010434-21.2016.5.18.0015	31/05/16	31/05/16	0

Legenda:
1ª Aud.: Data da primeira audiência que ocorrer, Inicial ou UNA;
Enc. da Instrução: Data da conclusão para proferir sentença;
Prazo: Quantidade de dias decorridos da 1ª aud. até o encerramento da instrução.



PRAZO MÉDIO ENTRE A 1ª AUDIÊNCIA E O ENCERRAMENTO DA INSTRUÇÃO - 15ª VARA DO TRABALHO DE GOIÂNIA

Sem magistrado

SUMARÍSSIMO

Qtd	Prazo Médio
700	35,31

Nr. Processo	1ª Aud.	Enc. Instrução.	Prazo
RTSum - 0010437-73.2016.5.18.0015	01/06/16	01/06/16	0
RTSum - 0010439-43.2016.5.18.0015	01/06/16	29/08/16	89
RTSum - 0010440-28.2016.5.18.0015	01/06/16	01/06/16	0
RTSum - 0010441-13.2016.5.18.0015	01/06/16	25/07/16	54
RTSum - 0010444-65.2016.5.18.0015	07/06/16	07/06/16	0
RTSum - 0010448-05.2016.5.18.0015	23/05/16	23/05/16	0
RTSum - 0010452-42.2016.5.18.0015	15/04/16	21/06/16	67
RTSum - 0010453-27.2016.5.18.0015	22/03/16	22/03/16	0
RTSum - 0010456-79.2016.5.18.0015	02/06/16	19/08/16	78
RTSum - 0010457-64.2016.5.18.0015	02/06/16	02/06/16	0
RTSum - 0010461-04.2016.5.18.0015	30/05/16	30/05/16	0
RTSum - 0010463-71.2016.5.18.0015	02/06/16	22/07/16	50
RTSum - 0010464-56.2016.5.18.0015	02/06/16	02/06/16	0
RTSum - 0010466-26.2016.5.18.0015	17/05/16	17/05/16	0
RTSum - 0010467-11.2016.5.18.0015	05/05/16	14/07/16	70
RTSum - 0010467-11.2016.5.18.0015	05/05/16	31/08/16	118
RTSum - 0010472-33.2016.5.18.0015	03/06/16	03/06/16	0
RTSum - 0010485-32.2016.5.18.0015	07/06/16	08/06/16	1
RTSum - 0010486-17.2016.5.18.0015	17/05/16	31/05/16	14
RTSum - 0010486-17.2016.5.18.0015	17/05/16	15/08/16	90
RTSum - 0010491-39.2016.5.18.0015	20/04/16	20/04/16	0
RTSum - 0010492-24.2016.5.18.0015	13/06/16	14/06/16	1
RTSum - 0010495-76.2016.5.18.0015	13/06/16	13/06/16	0
RTSum - 0010500-98.2016.5.18.0015	31/05/16	31/05/16	0

Legenda:
1ª Aud.: Data da primeira audiência que ocorrer, Inicial ou UNA;
Enc. da Instrução: Data da conclusão para proferir sentença;
Prazo: Quantidade de dias decorridos da 1ª aud. até o encerramento da instrução.



PRAZO MÉDIO ENTRE A 1ª AUDIÊNCIA E O ENCERRAMENTO DA INSTRUÇÃO - 15ª VARA DO TRABALHO DE GOIÂNIA

Sem magistrado

SUMARÍSSIMO

Qtd	Prazo Médio
700	35,31

Nr. Processo	1ª Aud.	Enc. Instrução.	Prazo
RTSum - 0010501-83.2016.5.18.0015	06/06/16	06/06/16	0
RTSum - 0010505-23.2016.5.18.0015	14/06/16	06/07/16	22
RTSum - 0010508-75.2016.5.18.0015	14/06/16	14/06/16	0
RTSum - 0010518-22.2016.5.18.0015	16/05/16	16/05/16	0
RTSum - 0010519-07.2016.5.18.0015	16/06/16	06/09/16	82
RTSum - 0010520-89.2016.5.18.0015	05/05/16	03/08/16	90
RTSum - 0010523-44.2016.5.18.0015	16/05/16	16/05/16	0
RTSum - 0010525-14.2016.5.18.0015	20/05/16	23/05/16	3
RTSum - 0010544-20.2016.5.18.0015	06/06/16	06/06/16	0
RTSum - 0010549-42.2016.5.18.0015	13/06/16	13/06/16	0
RTSum - 0010550-27.2016.5.18.0015	02/05/16	02/05/16	0
RTSum - 0010551-12.2016.5.18.0015	13/06/16	23/08/16	71
RTSum - 0010552-94.2016.5.18.0015	14/06/16	14/06/16	0
RTSum - 0010554-64.2016.5.18.0015	14/06/16	14/06/16	0
RTSum - 0010555-49.2016.5.18.0015	15/06/16	15/06/16	0
RTSum - 0010558-04.2016.5.18.0015	16/06/16	25/07/16	39
RTSum - 0010564-11.2016.5.18.0015	20/06/16	20/06/16	0
RTSum - 0010571-03.2016.5.18.0015	17/06/16	17/06/16	0
RTSum - 0010574-55.2016.5.18.0015	17/06/16	17/06/16	0
RTSum - 0010577-10.2016.5.18.0015	20/06/16	15/09/16	87
RTSum - 0010578-82.2016.5.18.0083	21/07/16	21/07/16	0
RTSum - 0010578-92.2016.5.18.0015	20/06/16	20/06/16	0
RTSum - 0010588-39.2016.5.18.0015	21/06/16	21/06/16	0
RTSum - 0010599-68.2016.5.18.0015	23/06/16	23/06/16	0

Legenda:
1ª Aud.: Data da primeira audiência que ocorrer, Inicial ou UNA;
Enc. da Instrução: Data da conclusão para proferir sentença;
Prazo: Quantidade de dias decorridos da 1ª aud. até o encerramento da instrução.



PRAZO MÉDIO ENTRE A 1ª AUDIÊNCIA E O ENCERRAMENTO DA INSTRUÇÃO - 15ª VARA DO TRABALHO DE GOIÂNIA

Sem magistrado

SUMARÍSSIMO

Qtd	Prazo Médio
700	35,31

Nr. Processo	1ª Aud.	Enc. Instrução.	Prazo
RTSum - 0010600-53.2016.5.18.0015	23/06/16	23/06/16	0
RTSum - 0010601-38.2016.5.18.0015	23/06/16	23/06/16	0
RTSum - 0010602-23.2016.5.18.0015	08/07/16	08/07/16	0
RTSum - 0010603-08.2016.5.18.0015	23/06/16	23/06/16	0
RTSum - 0010604-90.2016.5.18.0015	23/05/16	08/11/16	169
RTSum - 0010612-67.2016.5.18.0015	24/06/16	24/06/16	0
RTSum - 0010622-14.2016.5.18.0015	24/06/16	27/09/16	95
RTSum - 0010625-66.2016.5.18.0015	13/06/16	13/06/16	0
RTSum - 0010627-36.2016.5.18.0015	16/06/16	06/09/16	82
RTSum - 0010629-06.2016.5.18.0015	23/06/16	30/08/16	68
RTSum - 0010632-58.2016.5.18.0015	23/06/16	23/06/16	0
RTSum - 0010634-28.2016.5.18.0015	21/06/16	21/06/16	0
RTSum - 0010638-65.2016.5.18.0015	13/06/16	27/10/16	136
RTSum - 0010641-20.2016.5.18.0015	28/06/16	28/06/16	0
RTSum - 0010647-27.2016.5.18.0015	14/06/16	14/06/16	0
RTSum - 0010659-41.2016.5.18.0015	27/06/16	27/06/16	0
RTSum - 0010660-26.2016.5.18.0015	30/06/16	30/06/16	0
RTSum - 0010663-78.2016.5.18.0015	30/06/16	30/06/16	0
RTSum - 0010668-03.2016.5.18.0015	30/06/16	01/07/16	1
RTSum - 0010669-22.2015.5.18.0015	28/07/15	21/01/16	177
RTSum - 0010670-70.2016.5.18.0015	30/06/16	30/06/16	0
RTSum - 0010677-62.2016.5.18.0015	03/07/16	03/07/16	0
RTSum - 0010685-39.2016.5.18.0015	21/06/16	21/06/16	0
RTSum - 0010689-76.2016.5.18.0015	30/06/16	30/06/16	0

Legenda:
1ª Aud.: Data da primeira audiência que ocorrer, Inicial ou UNA;
Enc. da Instrução: Data da conclusão para proferir sentença;
Prazo: Quantidade de dias decorridos da 1ª aud. até o encerramento da instrução.



PRAZO MÉDIO ENTRE A 1ª AUDIÊNCIA E O ENCERRAMENTO DA INSTRUÇÃO - 15ª VARA DO TRABALHO DE GOIÂNIA

Sem magistrado

SUMARÍSSIMO

Qtd	Prazo Médio
700	35,31

Nr. Processo	1ª Aud.	Enc. Instrução.	Prazo
RTSum - 0010692-31.2016.5.18.0015	30/06/16	02/09/16	64
RTSum - 0010698-38.2016.5.18.0015	23/06/16	30/08/16	68
RTSum - 0010699-23.2016.5.18.0015	23/06/16	06/07/16	13
RTSum - 0010703-57.2016.5.18.0016	27/06/16	07/07/16	10
RTSum - 0010707-97.2016.5.18.0015	02/06/16	23/08/16	82
RTSum - 0010712-22.2016.5.18.0015	05/07/16	05/07/16	0
RTSum - 0010715-74.2016.5.18.0015	13/06/16	13/06/16	0
RTSum - 0010716-59.2016.5.18.0015	03/07/16	03/07/16	0
RTSum - 0010718-29.2016.5.18.0015	06/07/16	06/07/16	0
RTSum - 0010721-81.2016.5.18.0015	24/06/16	24/06/16	0
RTSum - 0010743-42.2016.5.18.0015	25/05/16	25/05/16	0
RTSum - 0010744-27.2016.5.18.0015	03/07/16	03/07/16	0
RTSum - 0010749-49.2016.5.18.0015	29/06/16	29/06/16	0
RTSum - 0010753-86.2016.5.18.0015	09/08/16	09/08/16	0
RTSum - 0010760-78.2016.5.18.0015	15/06/16	24/08/16	70
RTSum - 0010767-70.2016.5.18.0015	30/06/16	30/06/16	0
RTSum - 0010769-40.2016.5.18.0015	21/07/16	21/07/16	0
RTSum - 0010772-92.2016.5.18.0015	06/07/16	06/07/16	0
RTSum - 0010776-32.2016.5.18.0015	21/07/16	22/09/16	63
RTSum - 0010787-61.2016.5.18.0015	27/06/16	03/10/16	98
RTSum - 0010800-94.2015.5.18.0015	13/08/15	12/04/16	243
RTSum - 0010809-22.2016.5.18.0015	15/06/16	15/06/16	0
RTSum - 0010811-89.2016.5.18.0015	02/08/16	02/08/16	0
RTSum - 0010814-44.2016.5.18.0015	18/07/16	28/07/16	10

Legenda:
1ª Aud.: Data da primeira audiência que ocorrer, Inicial ou UNA;
Enc. da Instrução: Data da conclusão para proferir sentença;
Prazo: Quantidade de dias decorridos da 1ª aud. até o encerramento da instrução.



PRAZO MÉDIO ENTRE A 1ª AUDIÊNCIA E O ENCERRAMENTO DA INSTRUÇÃO - 15ª VARA DO TRABALHO DE GOIÂNIA

Sem magistrado

SUMARÍSSIMO

Qtd	Prazo Médio
700	35,31

Nr. Processo	1ª Aud.	Enc. Instrução.	Prazo
RTSum - 0010815-63.2015.5.18.0015	22/06/15	14/06/16	358
RTSum - 0010818-81.2016.5.18.0015	25/07/16	29/09/16	66
RTSum - 0010829-13.2016.5.18.0015	13/06/16	01/12/16	171
RTSum - 0010833-50.2016.5.18.0015	26/07/16	26/07/16	0
RTSum - 0010835-20.2016.5.18.0015	13/06/16	13/06/16	0
RTSum - 0010836-05.2016.5.18.0015	14/06/16	14/06/16	0
RTSum - 0010843-94.2016.5.18.0015	14/06/16	14/06/16	0
RTSum - 0010844-79.2016.5.18.0015	14/06/16	14/06/16	0
RTSum - 0010849-04.2016.5.18.0015	14/06/16	14/06/16	0
RTSum - 0010850-86.2016.5.18.0015	27/07/16	25/10/16	90
RTSum - 0010852-56.2016.5.18.0015	27/07/16	27/07/16	0
RTSum - 0010864-70.2016.5.18.0015	14/07/16	14/07/16	0
RTSum - 0010865-55.2016.5.18.0015	22/07/16	22/07/16	0
RTSum - 0010867-25.2016.5.18.0015	15/06/16	15/06/16	0
RTSum - 0010868-10.2016.5.18.0015	04/07/16	19/07/16	15
RTSum - 0010870-77.2016.5.18.0015	21/06/16	21/06/16	0
RTSum - 0010871-62.2016.5.18.0015	21/06/16	21/06/16	0
RTSum - 0010872-47.2016.5.18.0015	01/08/16	01/08/16	0
RTSum - 0010880-24.2016.5.18.0015	08/07/16	08/07/16	0
RTSum - 0010883-76.2016.5.18.0015	08/07/16	08/07/16	0
RTSum - 0010884-61.2016.5.18.0015	26/07/16	26/07/16	0
RTSum - 0010888-98.2016.5.18.0015	26/07/16	20/10/16	86
RTSum - 0010889-83.2016.5.18.0015	02/08/16	25/10/16	84
RTSum - 0010890-05.2015.5.18.0015	29/06/15	18/01/16	203

Legenda:
1ª Aud.: Data da primeira audiência que ocorrer, Inicial ou UNA;
Enc. da Instrução: Data da conclusão para proferir sentença;
Prazo: Quantidade de dias decorridos da 1ª aud. até o encerramento da instrução.



PRAZO MÉDIO ENTRE A 1ª AUDIÊNCIA E O ENCERRAMENTO DA INSTRUÇÃO - 15ª VARA DO TRABALHO DE GOIÂNIA

Sem magistrado

SUMARÍSSIMO

Qtd	Prazo Médio
700	35,31

Nr. Processo	1ª Aud.	Enc. Instrução.	Prazo
RTSum - 0010890-68.2016.5.18.0015	29/07/16	29/07/16	0
RTSum - 0010893-23.2016.5.18.0015	03/08/16	03/08/16	0
RTSum - 0010895-90.2016.5.18.0015	28/07/16	28/07/16	0
RTSum - 0010896-75.2016.5.18.0015	16/06/16	16/06/16	0
RTSum - 0010898-45.2016.5.18.0015	06/07/16	06/07/16	0
RTSum - 0010899-30.2016.5.18.0015	29/07/16	29/07/16	0
RTSum - 0010901-97.2016.5.18.0015	13/06/16	13/06/16	0
RTSum - 0010903-67.2016.5.18.0015	21/07/16	21/07/16	0
RTSum - 0010909-11.2015.5.18.0015	24/08/15	30/03/16	219
RTSum - 0010912-29.2016.5.18.0015	11/07/16	11/07/16	0
RTSum - 0010916-66.2016.5.18.0015	08/07/16	08/07/16	0
RTSum - 0010930-50.2016.5.18.0015	11/07/16	11/07/16	0
RTSum - 0010941-79.2016.5.18.0015	11/07/16	26/08/16	46
RTSum - 0010950-41.2016.5.18.0015	03/08/16	03/08/16	0
RTSum - 0010951-26.2016.5.18.0015	19/08/16	19/08/16	0
RTSum - 0010952-11.2016.5.18.0015	17/08/16	29/08/16	12
RTSum - 0010960-85.2016.5.18.0015	18/08/16	18/08/16	0
RTSum - 0010961-07.2015.5.18.0015	02/07/15	29/01/16	211
RTSum - 0010962-55.2016.5.18.0015	07/06/16	07/06/16	0
RTSum - 0010968-62.2016.5.18.0015	12/07/16	12/07/16	0
RTSum - 0010969-47.2016.5.18.0015	13/07/16	13/07/16	0
RTSum - 0010975-54.2016.5.18.0015	13/07/16	13/07/16	0
RTSum - 0010978-43.2015.5.18.0015	01/09/15	26/02/16	178
RTSum - 0010980-76.2016.5.18.0015	13/07/16	13/07/16	0

Legenda:
1ª Aud.: Data da primeira audiência que ocorrer, Inicial ou UNA;
Enc. da Instrução: Data da conclusão para proferir sentença;
Prazo: Quantidade de dias decorridos da 1ª aud. até o encerramento da instrução.



PRAZO MÉDIO ENTRE A 1ª AUDIÊNCIA E O ENCERRAMENTO DA INSTRUÇÃO - 15ª VARA DO TRABALHO DE GOIÂNIA

Sem magistrado

SUMARÍSSIMO

Qtd	Prazo Médio
700	35,31

Nr. Processo	1ª Aud.	Enc. Instrução.	Prazo
RTSum - 0010982-46.2016.5.18.0015	13/07/16	28/09/16	77
RTSum - 0010984-16.2016.5.18.0015	13/07/16	13/07/16	0
RTSum - 0010985-98.2016.5.18.0015	13/07/16	13/07/16	0
RTSum - 0010990-23.2016.5.18.0015	18/08/16	18/08/16	0
RTSum - 0010991-08.2016.5.18.0015	14/07/16	17/10/16	95
RTSum - 0011004-07.2016.5.18.0015	13/07/16	06/10/16	85
RTSum - 0011007-59.2016.5.18.0015	04/07/16	04/07/16	0
RTSum - 0011008-44.2016.5.18.0015	14/07/16	17/10/16	95
RTSum - 0011010-14.2016.5.18.0015	14/07/16	20/10/16	98
RTSum - 0011011-96.2016.5.18.0015	14/07/16	14/07/16	0
RTSum - 0011012-81.2016.5.18.0015	15/07/16	15/07/16	0
RTSum - 0011016-21.2016.5.18.0015	21/06/16	21/06/16	0
RTSum - 0011017-06.2016.5.18.0015	05/08/16	05/08/16	0
RTSum - 0011018-88.2016.5.18.0015	15/07/16	18/10/16	95
RTSum - 0011019-73.2016.5.18.0015	15/07/16	15/07/16	0
RTSum - 0011021-43.2016.5.18.0015	18/07/16	01/08/16	14
RTSum - 0011025-80.2016.5.18.0015	04/08/16	07/12/16	125
RTSum - 0011027-50.2016.5.18.0015	18/07/16	03/11/16	108
RTSum - 0011033-57.2016.5.18.0015	18/07/16	02/08/16	15
RTSum - 0011034-42.2016.5.18.0015	18/07/16	18/07/16	0
RTSum - 0011036-12.2016.5.18.0015	05/08/16	05/08/16	0
RTSum - 0011036-46.2015.5.18.0015	17/09/15	24/02/16	160
RTSum - 0011038-79.2016.5.18.0015	16/08/16	16/08/16	0
RTSum - 0011040-49.2016.5.18.0015	18/07/16	18/07/16	0

Legenda:
1ª Aud.: Data da primeira audiência que ocorrer, Inicial ou UNA;
Enc. da Instrução: Data da conclusão para proferir sentença;
Prazo: Quantidade de dias decorridos da 1ª aud. até o encerramento da instrução.



PRAZO MÉDIO ENTRE A 1ª AUDIÊNCIA E O ENCERRAMENTO DA INSTRUÇÃO - 15ª VARA DO TRABALHO DE GOIÂNIA

Sem magistrado

SUMARÍSSIMO

Qtd	Prazo Médio
700	35,31

Nr. Processo	1ª Aud.	Enc. Instrução.	Prazo
RTSum - 0011042-19.2016.5.18.0015	20/07/16	20/07/16	0
RTSum - 0011043-04.2016.5.18.0015	18/07/16	04/08/16	17
RTSum - 0011049-11.2016.5.18.0015	19/07/16	19/07/16	0
RTSum - 0011050-93.2016.5.18.0015	19/07/16	02/09/16	45
RTSum - 0011057-85.2016.5.18.0015	28/06/16	28/06/16	0
RTSum - 0011070-84.2016.5.18.0015	19/08/16	17/11/16	90
RTSum - 0011073-39.2016.5.18.0015	19/07/16	21/10/16	94
RTSum - 0011075-09.2016.5.18.0015	20/07/16	16/08/16	27
RTSum - 0011079-46.2016.5.18.0015	30/06/16	20/07/16	20
RTSum - 0011081-16.2016.5.18.0015	20/07/16	20/07/16	0
RTSum - 0011083-83.2016.5.18.0015	20/07/16	14/10/16	86
RTSum - 0011084-68.2016.5.18.0015	12/07/16	24/11/16	135
RTSum - 0011090-75.2016.5.18.0015	20/07/16	20/07/16	0
RTSum - 0011092-45.2016.5.18.0015	10/08/16	10/08/16	0
RTSum - 0011093-30.2016.5.18.0015	16/08/16	06/09/16	21
RTSum - 0011094-15.2016.5.18.0015	10/08/16	10/08/16	0
RTSum - 0011096-82.2016.5.18.0015	26/08/16	01/09/16	6
RTSum - 0011099-37.2016.5.18.0015	10/08/16	09/11/16	91
RTSum - 0011101-07.2016.5.18.0015	10/08/16	08/11/16	90
RTSum - 0011101-41.2015.5.18.0015	02/02/16	16/02/16	14
RTSum - 0011104-59.2016.5.18.0015	30/08/16	30/08/16	0
RTSum - 0011105-44.2016.5.18.0015	09/08/16	09/08/16	0
RTSum - 0011108-96.2016.5.18.0015	16/08/16	07/11/16	83
RTSum - 0011109-81.2016.5.18.0015	16/08/16	16/08/16	0

Legenda:
1ª Aud.: Data da primeira audiência que ocorrer, Inicial ou UNA;
Enc. da Instrução: Data da conclusão para proferir sentença;
Prazo: Quantidade de dias decorridos da 1ª aud. até o encerramento da instrução.



PRAZO MÉDIO ENTRE A 1ª AUDIÊNCIA E O ENCERRAMENTO DA INSTRUÇÃO - 15ª VARA DO TRABALHO DE GOIÂNIA

Sem magistrado

SUMARÍSSIMO

Qtd	Prazo Médio
700	35,31

Nr. Processo	1ª Aud.	Enc. Instrução.	Prazo
RTSum - 00111111-51.2016.5.18.0015	16/08/16	16/08/16	0
RTSum - 00111112-39.2016.5.18.0014	12/09/16	07/12/16	86
RTSum - 00111115-88.2016.5.18.0015	16/08/16	10/11/16	86
RTSum - 00111119-28.2016.5.18.0015	16/08/16	29/08/16	13
RTSum - 00111120-47.2015.5.18.0015	12/02/16	12/02/16	0
RTSum - 00111122-80.2016.5.18.0015	01/09/16	01/09/16	0
RTSum - 00111122-80.2016.5.18.0015	01/09/16	20/10/16	49
RTSum - 00111124-50.2016.5.18.0015	17/08/16	17/08/16	0
RTSum - 00111125-35.2016.5.18.0015	17/08/16	17/08/16	0
RTSum - 00111127-05.2016.5.18.0015	17/08/16	08/09/16	22
RTSum - 00111128-24.2015.5.18.0015	11/11/15	18/03/16	128
RTSum - 00111129-09.2015.5.18.0015	13/10/15	18/01/16	97
RTSum - 00111131-42.2016.5.18.0015	01/08/16	01/08/16	0
RTSum - 00111133-12.2016.5.18.0015	18/08/16	18/08/16	0
RTSum - 00111135-79.2016.5.18.0015	12/09/16	12/09/16	0
RTSum - 00111136-64.2016.5.18.0015	10/08/16	10/08/16	0
RTSum - 00111137-49.2016.5.18.0015	29/08/16	29/08/16	0
RTSum - 00111139-53.2015.5.18.0015	16/10/15	04/02/16	111
RTSum - 00111141-86.2016.5.18.0015	05/09/16	05/09/16	0
RTSum - 00111144-41.2016.5.18.0015	26/07/16	26/07/16	0
RTSum - 00111147-93.2016.5.18.0015	05/09/16	14/12/16	100
RTSum - 00111150-48.2016.5.18.0015	04/08/16	04/08/16	0
RTSum - 00111151-33.2016.5.18.0015	17/08/16	17/08/16	0
RTSum - 00111155-70.2016.5.18.0015	08/09/16	08/09/16	0

Legenda:
1ª Aud.: Data da primeira audiência que ocorrer, Inicial ou UNA;
Enc. da Instrução: Data da conclusão para proferir sentença;
Prazo: Quantidade de dias decorridos da 1ª aud. até o encerramento da instrução.



PRAZO MÉDIO ENTRE A 1ª AUDIÊNCIA E O ENCERRAMENTO DA INSTRUÇÃO - 15ª VARA DO TRABALHO DE GOIÂNIA

Sem magistrado

SUMARÍSSIMO

Qtd	Prazo Médio
700	35,31

Nr. Processo	1ª Aud.	Enc. Instrução.	Prazo
RTSum - 0011156-55.2016.5.18.0015	18/08/16	18/08/16	0
RTSum - 0011164-32.2016.5.18.0015	08/09/16	14/09/16	6
RTSum - 0011165-17.2016.5.18.0015	02/09/16	14/10/16	42
RTSum - 0011166-36.2015.5.18.0015	16/09/15	15/02/16	152
RTSum - 0011171-58.2015.5.18.0015	27/10/15	29/02/16	125
RTSum - 0011172-46.2015.5.18.0014	03/09/15	08/03/16	187
RTSum - 0011177-31.2016.5.18.0015	12/09/16	12/09/16	0
RTSum - 0011177-31.2016.5.18.0015	12/09/16	16/11/16	65
RTSum - 0011179-98.2016.5.18.0015	02/09/16	17/10/16	45
RTSum - 0011180-83.2016.5.18.0015	23/08/16	23/08/16	0
RTSum - 0011181-68.2016.5.18.0015	23/08/16	23/08/16	0
RTSum - 0011187-75.2016.5.18.0015	12/09/16	12/09/16	0
RTSum - 0011189-45.2016.5.18.0015	29/09/16	29/09/16	0
RTSum - 0011190-30.2016.5.18.0015	16/09/16	13/12/16	88
RTSum - 0011197-22.2016.5.18.0015	29/09/16	26/10/16	27
RTSum - 0011210-21.2016.5.18.0015	26/08/16	26/08/16	0
RTSum - 0011215-43.2016.5.18.0015	01/08/16	26/10/16	86
RTSum - 0011221-50.2016.5.18.0015	13/09/16	13/12/16	91
RTSum - 0011229-27.2016.5.18.0015	29/08/16	29/08/16	0
RTSum - 0011231-94.2016.5.18.0015	29/08/16	29/08/16	0
RTSum - 0011234-49.2016.5.18.0015	04/08/16	04/08/16	0
RTSum - 0011235-34.2016.5.18.0015	05/09/16	05/10/16	30
RTSum - 0011238-86.2016.5.18.0015	02/09/16	02/09/16	0
RTSum - 0011242-26.2016.5.18.0015	05/09/16	05/09/16	0

Legenda:
1ª Aud.: Data da primeira audiência que ocorrer, Inicial ou UNA;
Enc. da Instrução: Data da conclusão para proferir sentença;
Prazo: Quantidade de dias decorridos da 1ª aud. até o encerramento da instrução.



PRAZO MÉDIO ENTRE A 1ª AUDIÊNCIA E O ENCERRAMENTO DA INSTRUÇÃO - 15ª VARA DO TRABALHO DE GOIÂNIA

Sem magistrado

SUMARÍSSIMO

Qtd	Prazo Médio
700	35,31

Nr. Processo	1ª Aud.	Enc. Instrução.	Prazo
RTSum - 0011246-63.2016.5.18.0015	05/09/16	05/09/16	0
RTSum - 0011248-33.2016.5.18.0015	05/09/16	05/09/16	0
RTSum - 0011250-31.2015.5.18.0017	30/09/15	26/01/16	118
RTSum - 0011256-44.2015.5.18.0015	08/09/15	29/02/16	174
RTSum - 0011262-17.2016.5.18.0015	18/10/16	18/10/16	0
RTSum - 0011264-84.2016.5.18.0015	02/09/16	02/09/16	0
RTSum - 0011271-76.2016.5.18.0015	02/09/16	02/09/16	0
RTSum - 0011273-46.2016.5.18.0015	06/09/16	06/09/16	0
RTSum - 0011274-31.2016.5.18.0015	30/09/16	30/09/16	0
RTSum - 0011279-53.2016.5.18.0015	26/09/16	26/10/16	30
RTSum - 0011281-23.2016.5.18.0015	06/09/16	06/09/16	0
RTSum - 0011287-30.2016.5.18.0015	24/08/16	20/10/16	57
RTSum - 0011288-15.2016.5.18.0015	19/09/16	13/12/16	85
RTSum - 0011289-97.2016.5.18.0015	24/11/16	24/11/16	0
RTSum - 0011296-13.2016.5.18.0008	10/10/16	10/10/16	0
RTSum - 0011297-74.2016.5.18.0015	18/08/16	18/08/16	0
RTSum - 0011298-59.2016.5.18.0015	08/09/16	08/09/16	0
RTSum - 0011299-44.2016.5.18.0015	08/09/16	08/09/16	0
RTSum - 0011299-78.2015.5.18.0015	11/09/15	25/01/16	136
RTSum - 0011302-96.2016.5.18.0015	02/09/16	02/09/16	0
RTSum - 0011303-36.2015.5.18.0009	24/09/15	01/03/16	159
RTSum - 0011306-36.2016.5.18.0015	09/09/16	09/09/16	0
RTSum - 0011311-58.2016.5.18.0015	27/09/16	27/09/16	0
RTSum - 0011311-92.2015.5.18.0015	01/09/15	07/04/16	219

Legenda:
1ª Aud.: Data da primeira audiência que ocorrer, Inicial ou UNA;
Enc. da Instrução: Data da conclusão para proferir sentença;
Prazo: Quantidade de dias decorridos da 1ª aud. até o encerramento da instrução.



PRAZO MÉDIO ENTRE A 1ª AUDIÊNCIA E O ENCERRAMENTO DA INSTRUÇÃO - 15ª VARA DO TRABALHO DE GOIÂNIA

Sem magistrado

SUMARÍSSIMO

Qtd	Prazo Médio
700	35,31

Nr. Processo	1ª Aud.	Enc. Instrução.	Prazo
RTSum - 0011315-95.2016.5.18.0015	29/09/16	29/09/16	0
RTSum - 0011316-80.2016.5.18.0015	08/09/16	29/09/16	21
RTSum - 0011317-65.2016.5.18.0015	08/09/16	06/12/16	89
RTSum - 0011320-20.2016.5.18.0015	13/09/16	16/09/16	3
RTSum - 0011321-05.2016.5.18.0015	13/09/16	13/09/16	0
RTSum - 0011323-72.2016.5.18.0015	09/09/16	09/09/16	0
RTSum - 0011326-27.2016.5.18.0015	09/09/16	09/09/16	0
RTSum - 0011335-23.2015.5.18.0015	04/11/15	17/02/16	105
RTSum - 0011337-56.2016.5.18.0015	28/09/16	28/09/16	0
RTSum - 0011337-65.2016.5.18.0012	11/10/16	11/10/16	0
RTSum - 0011338-75.2015.5.18.0015	18/09/15	26/02/16	161
RTSum - 0011339-26.2016.5.18.0015	26/09/16	26/10/16	30
RTSum - 0011340-11.2016.5.18.0015	13/09/16	15/12/16	93
RTSum - 0011341-93.2016.5.18.0015	10/08/16	10/08/16	0
RTSum - 0011346-18.2016.5.18.0015	13/09/16	13/12/16	91
RTSum - 0011355-77.2016.5.18.0015	14/09/16	14/09/16	0
RTSum - 0011356-62.2016.5.18.0015	26/09/16	26/09/16	0
RTSum - 0011366-84.2016.5.18.0281	28/09/16	28/09/16	0
RTSum - 0011372-50.2015.5.18.0015	23/09/15	27/01/16	126
RTSum - 0011377-38.2016.5.18.0015	14/09/16	14/09/16	0
RTSum - 0011379-08.2016.5.18.0015	28/09/16	26/10/16	28
RTSum - 0011382-60.2016.5.18.0015	15/09/16	15/09/16	0
RTSum - 0011384-30.2016.5.18.0015	28/09/16	09/11/16	42
RTSum - 0011384-64.2015.5.18.0015	24/09/15	30/03/16	188

Legenda:
1ª Aud.: Data da primeira audiência que ocorrer, Inicial ou UNA;
Enc. da Instrução: Data da conclusão para proferir sentença;
Prazo: Quantidade de dias decorridos da 1ª aud. até o encerramento da instrução.



PRAZO MÉDIO ENTRE A 1ª AUDIÊNCIA E O ENCERRAMENTO DA INSTRUÇÃO - 15ª VARA DO TRABALHO DE GOIÂNIA

Sem magistrado

SUMARÍSSIMO

Qtd	Prazo Médio
700	35,31

Nr. Processo	1ª Aud.	Enc. Instrução.	Prazo
RTSum - 0011388-67.2016.5.18.0015	26/08/16	26/08/16	0
RTSum - 0011389-52.2016.5.18.0015	28/09/16	28/09/16	0
RTSum - 0011392-41.2015.5.18.0015	21/09/15	13/06/16	266
RTSum - 0011395-59.2016.5.18.0015	26/09/16	26/09/16	0
RTSum - 0011396-44.2016.5.18.0015	26/08/16	26/08/16	0
RTSum - 0011401-66.2016.5.18.0015	16/09/16	16/09/16	0
RTSum - 0011402-85.2015.5.18.0015	28/09/15	26/01/16	120
RTSum - 0011403-36.2016.5.18.0015	05/09/16	05/09/16	0
RTSum - 0011404-21.2016.5.18.0015	28/09/16	11/10/16	13
RTSum - 0011405-06.2016.5.18.0015	19/09/16	19/09/16	0
RTSum - 0011409-77.2015.5.18.0015	28/09/15	22/01/16	116
RTSum - 0011413-80.2016.5.18.0015	22/09/16	23/09/16	1
RTSum - 0011417-20.2016.5.18.0015	21/09/16	21/09/16	0
RTSum - 0011420-72.2016.5.18.0015	22/09/16	23/11/16	62
RTSum - 0011425-94.2016.5.18.0015	15/09/16	16/09/16	1
RTSum - 0011427-64.2016.5.18.0015	15/09/16	15/09/16	0
RTSum - 0011428-49.2016.5.18.0015	16/09/16	16/09/16	0
RTSum - 0011430-62.2015.5.18.0012	23/02/16	06/07/16	134
RTSum - 0011430-62.2015.5.18.0012	23/02/16	15/08/16	174
RTSum - 0011432-23.2015.5.18.0015	01/10/15	01/02/16	123
RTSum - 0011433-71.2016.5.18.0015	19/09/16	19/09/16	0
RTSum - 0011436-26.2016.5.18.0015	03/10/16	03/10/16	0
RTSum - 0011444-03.2016.5.18.0015	05/10/16	05/10/16	0
RTSum - 0011447-89.2015.5.18.0015	01/10/15	31/05/16	243

Legenda:
1ª Aud.: Data da primeira audiência que ocorrer, Inicial ou UNA;
Enc. da Instrução: Data da conclusão para proferir sentença;
Prazo: Quantidade de dias decorridos da 1ª aud. até o encerramento da instrução.



PRAZO MÉDIO ENTRE A 1ª AUDIÊNCIA E O ENCERRAMENTO DA INSTRUÇÃO - 15ª VARA DO TRABALHO DE GOIÂNIA

Sem magistrado

SUMARÍSSIMO

Qtd	Prazo Médio
700	35,31

Nr. Processo	1ª Aud.	Enc. Instrução.	Prazo
RTSum - 0011448-07.2015.5.18.0005	13/11/15	08/03/16	116
RTSum - 0011451-92.2016.5.18.0015	26/09/16	13/12/16	78
RTSum - 0011457-02.2016.5.18.0015	28/09/16	18/10/16	20
RTSum - 0011460-88.2015.5.18.0015	23/11/15	28/01/16	66
RTSum - 0011461-73.2015.5.18.0015	23/11/15	07/04/16	136
RTSum - 0011462-24.2016.5.18.0015	26/09/16	26/09/16	0
RTSum - 0011466-61.2016.5.18.0015	22/09/16	22/09/16	0
RTSum - 0011467-80.2015.5.18.0015	29/09/15	22/02/16	146
RTSum - 0011468-40.2016.5.18.0012	04/10/16	04/10/16	0
RTSum - 0011485-04.2015.5.18.0015	08/10/15	16/02/16	131
RTSum - 0011490-89.2016.5.18.0015	05/10/16	05/10/16	0
RTSum - 0011491-74.2016.5.18.0015	22/09/16	22/09/16	0
RTSum - 0011492-59.2016.5.18.0015	27/09/16	27/09/16	0
RTSum - 0011494-29.2016.5.18.0015	27/09/16	27/09/16	0
RTSum - 0011498-66.2016.5.18.0015	08/09/16	06/12/16	89
RTSum - 0011500-36.2016.5.18.0015	14/09/16	14/09/16	0
RTSum - 0011502-06.2016.5.18.0015	21/09/16	21/09/16	0
RTSum - 0011510-80.2016.5.18.0015	04/10/16	04/10/16	0
RTSum - 0011511-65.2016.5.18.0015	19/09/16	06/10/16	17
RTSum - 0011519-42.2016.5.18.0015	28/09/16	28/09/16	0
RTSum - 0011523-79.2016.5.18.0015	29/09/16	26/10/16	27
RTSum - 0011525-49.2016.5.18.0015	11/11/16	11/11/16	0
RTSum - 0011526-13.2015.5.18.0001	25/02/16	25/02/16	0
RTSum - 0011533-26.2016.5.18.0015	30/09/16	30/09/16	0

Legenda:

1ª Aud.: Data da primeira audiência que ocorrer, Inicial ou UNA;

Enc. da Instrução: Data da conclusão para proferir sentença;

Prazo: Quantidade de dias decorridos da 1ª aud. até o encerramento da instrução.



PRAZO MÉDIO ENTRE A 1ª AUDIÊNCIA E O ENCERRAMENTO DA INSTRUÇÃO - 15ª VARA DO TRABALHO DE GOIÂNIA

Sem magistrado

SUMARÍSSIMO

Qtd	Prazo Médio
700	35,31

Nr. Processo	1ª Aud.	Enc. Instrução.	Prazo
RTSum - 0011536-78.2016.5.18.0015	08/09/16	08/09/16	0
RTSum - 0011538-82.2015.5.18.0015	02/10/15	18/01/16	108
RTSum - 0011540-18.2016.5.18.0015	11/10/16	11/10/16	0
RTSum - 0011541-03.2016.5.18.0015	30/09/16	30/09/16	0
RTSum - 0011544-31.2015.5.18.0002	24/02/16	09/06/16	106
RTSum - 0011544-31.2015.5.18.0002	24/02/16	01/07/16	128
RTSum - 0011548-92.2016.5.18.0015	03/10/16	03/10/16	0
RTSum - 0011554-02.2016.5.18.0015	04/10/16	04/10/16	0
RTSum - 0011555-84.2016.5.18.0015	04/10/16	04/10/16	0
RTSum - 0011559-24.2016.5.18.0015	04/10/16	04/10/16	0
RTSum - 0011574-90.2016.5.18.0015	06/10/16	07/10/16	1
RTSum - 0011575-42.2015.5.18.0005	03/11/15	08/06/16	218
RTSum - 0011581-82.2016.5.18.0015	30/09/16	30/09/16	0
RTSum - 0011583-86.2015.5.18.0015	08/12/15	20/06/16	195
RTSum - 0011586-07.2016.5.18.0015	16/11/16	16/11/16	0
RTSum - 0011593-48.2015.5.18.0010	27/11/15	20/04/16	145
RTSum - 0011594-18.2015.5.18.0015	03/11/15	19/02/16	108
RTSum - 0011595-03.2015.5.18.0015	27/10/15	15/02/16	111
RTSum - 0011598-21.2016.5.18.0015	07/10/16	07/10/16	0
RTSum - 0011605-13.2016.5.18.0015	27/09/16	27/09/16	0
RTSum - 0011610-35.2016.5.18.0015	16/11/16	16/11/16	0
RTSum - 0011610-69.2015.5.18.0015	06/11/15	20/04/16	166
RTSum - 0011611-54.2015.5.18.0015	06/11/15	11/03/16	126
RTSum - 0011612-39.2015.5.18.0015	06/11/15	22/02/16	108

Legenda:
1ª Aud.: Data da primeira audiência que ocorrer, Inicial ou UNA;
Enc. da Instrução: Data da conclusão para proferir sentença;
Prazo: Quantidade de dias decorridos da 1ª aud. até o encerramento da instrução.



PRAZO MÉDIO ENTRE A 1ª AUDIÊNCIA E O ENCERRAMENTO DA INSTRUÇÃO - 15ª VARA DO TRABALHO DE GOIÂNIA

Sem magistrado

SUMARÍSSIMO

Qtd	Prazo Médio
700	35,31

Nr. Processo	1ª Aud.	Enc. Instrução.	Prazo
RTSum - 0011613-24.2015.5.18.0015	06/11/15	22/02/16	108
RTSum - 0011617-27.2016.5.18.0015	10/10/16	10/10/16	0
RTSum - 0011617-61.2015.5.18.0015	06/11/15	29/02/16	115
RTSum - 0011621-64.2016.5.18.0015	10/10/16	10/10/16	0
RTSum - 0011624-53.2015.5.18.0015	06/11/15	02/03/16	117
RTSum - 0011626-86.2016.5.18.0015	11/10/16	11/10/16	0
RTSum - 0011631-11.2016.5.18.0015	23/11/16	23/11/16	0
RTSum - 0011632-30.2015.5.18.0015	10/11/15	20/04/16	162
RTSum - 0011634-63.2016.5.18.0015	17/11/16	17/11/16	0
RTSum - 0011636-06.2015.5.18.0003	18/02/16	26/04/16	68
RTSum - 0011638-03.2016.5.18.0015	04/10/16	04/10/16	0
RTSum - 0011639-85.2016.5.18.0015	23/11/16	23/11/16	0
RTSum - 0011641-55.2016.5.18.0015	13/10/16	13/10/16	0
RTSum - 0011645-29.2015.5.18.0015	16/11/15	25/02/16	101
RTSum - 0011649-32.2016.5.18.0015	11/10/16	11/10/16	0
RTSum - 0011650-87.2015.5.18.0003	17/02/16	16/03/16	28
RTSum - 0011666-68.2016.5.18.0015	10/10/16	25/10/16	15
RTSum - 0011669-23.2016.5.18.0015	13/10/16	17/11/16	35
RTSum - 0011684-89.2016.5.18.0015	06/10/16	06/10/16	0
RTSum - 0011687-78.2015.5.18.0015	01/03/16	02/03/16	1
RTSum - 0011688-29.2016.5.18.0015	25/11/16	25/11/16	0
RTSum - 0011689-48.2015.5.18.0015	25/11/15	11/05/16	168
RTSum - 0011690-39.2015.5.18.0013	25/02/16	11/07/16	137
RTSum - 0011690-39.2015.5.18.0013	25/02/16	31/08/16	188

Legenda:
1ª Aud.: Data da primeira audiência que ocorrer, Inicial ou UNA;
Enc. da Instrução: Data da conclusão para proferir sentença;
Prazo: Quantidade de dias decorridos da 1ª aud. até o encerramento da instrução.



PRAZO MÉDIO ENTRE A 1ª AUDIÊNCIA E O ENCERRAMENTO DA INSTRUÇÃO - 15ª VARA DO TRABALHO DE GOIÂNIA

Sem magistrado

SUMARÍSSIMO

Qtd	Prazo Médio
700	35,31

Nr. Processo	1ª Aud.	Enc. Instrução.	Prazo
RTSum - 0011697-88.2016.5.18.0015	18/10/16	18/10/16	0
RTSum - 0011702-13.2016.5.18.0015	19/10/16	19/10/16	0
RTSum - 0011707-69.2015.5.18.0015	30/11/15	03/03/16	94
RTSum - 0011708-20.2016.5.18.0015	19/10/16	19/10/16	0
RTSum - 0011717-79.2016.5.18.0015	07/11/16	07/11/16	0
RTSum - 0011721-53.2015.5.18.0015	04/12/15	09/03/16	96
RTSum - 0011729-30.2015.5.18.0015	07/12/15	15/03/16	99
RTSum - 0011731-63.2016.5.18.0015	01/12/16	01/12/16	0
RTSum - 0011732-82.2015.5.18.0015	08/12/15	22/03/16	105
RTSum - 0011740-25.2016.5.18.0015	13/10/16	13/10/16	0
RTSum - 0011741-10.2016.5.18.0015	21/10/16	21/10/16	0
RTSum - 0011742-53.2015.5.18.0007	09/12/15	10/03/16	92
RTSum - 0011743-77.2016.5.18.0015	19/10/16	19/10/16	0
RTSum - 0011744-96.2015.5.18.0015	09/12/15	16/03/16	98
RTSum - 0011747-17.2016.5.18.0015	03/11/16	03/11/16	0
RTSum - 0011748-36.2015.5.18.0015	10/12/15	10/06/16	183
RTSum - 0011749-21.2015.5.18.0015	10/12/15	27/01/16	48
RTSum - 0011756-76.2016.5.18.0015	21/10/16	01/12/16	41
RTSum - 0011759-31.2016.5.18.0015	26/10/16	26/10/16	0
RTSum - 0011760-50.2015.5.18.0015	16/12/15	21/03/16	96
RTSum - 0011764-87.2015.5.18.0015	16/12/15	09/05/16	145
RTSum - 0011769-75.2016.5.18.0015	26/10/16	26/10/16	0
RTSum - 0011772-64.2015.5.18.0015	27/01/16	30/05/16	124
RTSum - 0011776-04.2015.5.18.0015	27/01/16	27/01/16	0

Legenda:
1ª Aud.: Data da primeira audiência que ocorrer, Inicial ou UNA;
Enc. da Instrução: Data da conclusão para proferir sentença;
Prazo: Quantidade de dias decorridos da 1ª aud. até o encerramento da instrução.



PRAZO MÉDIO ENTRE A 1ª AUDIÊNCIA E O ENCERRAMENTO DA INSTRUÇÃO - 15ª VARA DO TRABALHO DE GOIÂNIA

Sem magistrado

SUMARÍSSIMO

Qtd	Prazo Médio
700	35,31

Nr. Processo	1ª Aud.	Enc. Instrução.	Prazo
RTSum - 0011776-67.2016.5.18.0015	03/11/16	03/11/16	0
RTSum - 0011778-71.2015.5.18.0015	21/01/16	21/01/16	0
RTSum - 0011780-07.2016.5.18.0015	03/11/16	03/11/16	0
RTSum - 0011783-93.2015.5.18.0015	29/01/16	29/01/16	0
RTSum - 0011785-29.2016.5.18.0015	09/11/16	09/11/16	0
RTSum - 0011787-33.2015.5.18.0015	29/01/16	29/01/16	0
RTSum - 0011788-18.2015.5.18.0015	29/01/16	29/01/16	0
RTSum - 0011791-36.2016.5.18.0015	07/11/16	07/11/16	0
RTSum - 0011792-55.2015.5.18.0015	01/02/16	01/02/16	0
RTSum - 0011805-20.2016.5.18.0015	08/11/16	08/11/16	0
RTSum - 0011805-48.2015.5.18.0017	29/01/16	20/10/16	265
RTSum - 0011806-05.2016.5.18.0015	08/11/16	12/12/16	34
RTSum - 0011807-87.2016.5.18.0015	17/11/16	17/11/16	0
RTSum - 0011808-72.2016.5.18.0015	08/11/16	08/11/16	0
RTSum - 0011813-64.2015.5.18.0004	06/06/16	20/10/16	136
RTSum - 0011818-19.2016.5.18.0015	11/11/16	11/11/16	0
RTSum - 0011819-68.2015.5.18.0005	25/02/16	16/05/16	81
RTSum - 0011820-23.2015.5.18.0015	28/01/16	07/04/16	70
RTSum - 0011822-90.2015.5.18.0015	03/02/16	08/06/16	126
RTSum - 0011823-75.2015.5.18.0015	03/02/16	18/02/16	15
RTSum - 0011825-45.2015.5.18.0015	03/02/16	03/06/16	121
RTSum - 0011827-15.2015.5.18.0015	04/02/16	04/02/16	0
RTSum - 0011830-70.2015.5.18.0014	15/12/15	28/04/16	135
RTSum - 0011838-10.2016.5.18.0015	11/11/16	11/11/16	0

Legenda:
1ª Aud.: Data da primeira audiência que ocorrer, Inicial ou UNA;
Enc. da Instrução: Data da conclusão para proferir sentença;
Prazo: Quantidade de dias decorridos da 1ª aud. até o encerramento da instrução.



PRAZO MÉDIO ENTRE A 1ª AUDIÊNCIA E O ENCERRAMENTO DA INSTRUÇÃO - 15ª VARA DO TRABALHO DE GOIÂNIA

Sem magistrado

SUMARÍSSIMO

Qtd	Prazo Médio
700	35,31

Nr. Processo	1ª Aud.	Enc. Instrução.	Prazo
RTSum - 0011838-44.2015.5.18.0015	11/02/16	11/02/16	0
RTSum - 0011843-32.2016.5.18.0015	16/11/16	16/11/16	0
RTSum - 0011844-51.2015.5.18.0015	03/02/16	17/11/16	288
RTSum - 0011846-84.2016.5.18.0015	17/11/16	17/11/16	0
RTSum - 0011847-06.2015.5.18.0015	11/02/16	11/02/16	0
RTSum - 0011849-73.2015.5.18.0015	12/02/16	12/02/16	0
RTSum - 0011850-24.2016.5.18.0015	07/12/16	07/12/16	0
RTSum - 0011850-92.2014.5.18.0015	25/02/15	04/05/16	434
RTSum - 0011851-43.2015.5.18.0015	12/02/16	10/05/16	88
RTSum - 0011852-28.2015.5.18.0015	05/02/16	05/02/16	0
RTSum - 0011856-68.2015.5.18.0014	01/02/16	01/02/16	0
RTSum - 0011858-35.2015.5.18.0015	16/02/16	16/02/16	0
RTSum - 0011860-05.2015.5.18.0015	15/02/16	03/06/16	109
RTSum - 0011861-87.2015.5.18.0015	15/02/16	15/02/16	0
RTSum - 0011862-38.2016.5.18.0015	18/11/16	13/12/16	25
RTSum - 0011862-96.2015.5.18.0007	05/02/16	29/02/16	24
RTSum - 0011863-23.2016.5.18.0015	10/11/16	10/11/16	0
RTSum - 0011864-08.2016.5.18.0015	11/11/16	11/11/16	0
RTSum - 0011865-27.2015.5.18.0015	16/02/16	16/02/16	0
RTSum - 0011866-75.2016.5.18.0015	18/11/16	15/12/16	27
RTSum - 0011871-34.2015.5.18.0015	19/02/16	19/02/16	0
RTSum - 0011878-89.2016.5.18.0015	21/11/16	21/11/16	0
RTSum - 0011879-11.2015.5.18.0015	03/02/16	03/02/16	0
RTSum - 0011879-74.2016.5.18.0015	22/11/16	22/11/16	0

Legenda:
1ª Aud.: Data da primeira audiência que ocorrer, Inicial ou UNA;
Enc. da Instrução: Data da conclusão para proferir sentença;
Prazo: Quantidade de dias decorridos da 1ª aud. até o encerramento da instrução.



PRAZO MÉDIO ENTRE A 1ª AUDIÊNCIA E O ENCERRAMENTO DA INSTRUÇÃO - 15ª VARA DO TRABALHO DE GOIÂNIA

Sem magistrado

SUMARÍSSIMO

Qtd	Prazo Médio
700	35,31

Nr. Processo	1ª Aud.	Enc. Instrução.	Prazo
RTSum - 0011880-59.2016.5.18.0015	22/11/16	22/11/16	0
RTSum - 0011880-93.2015.5.18.0015	08/03/16	07/04/16	30
RTSum - 0011882-63.2015.5.18.0015	12/02/16	12/02/16	0
RTSum - 0011884-33.2015.5.18.0015	16/02/16	16/02/16	0
RTSum - 0011887-51.2016.5.18.0015	07/12/16	07/12/16	0
RTSum - 0011889-21.2016.5.18.0015	23/11/16	23/11/16	0
RTSum - 0011889-55.2015.5.18.0015	18/02/16	20/05/16	92
RTSum - 0011890-61.2015.5.18.0008	01/02/16	01/02/16	0
RTSum - 0011893-58.2016.5.18.0015	23/11/16	23/11/16	0
RTSum - 0011894-77.2015.5.18.0015	11/02/16	03/03/16	21
RTSum - 0011896-13.2016.5.18.0015	23/11/16	24/11/16	1
RTSum - 0011897-95.2016.5.18.0015	23/11/16	23/11/16	0
RTSum - 0011898-11.2015.5.18.0017	24/02/16	16/05/16	82
RTSum - 0011898-17.2015.5.18.0015	18/02/16	18/02/16	0
RTSum - 0011898-80.2016.5.18.0015	23/11/16	23/11/16	0
RTSum - 0011899-02.2015.5.18.0015	19/02/16	28/04/16	69
RTSum - 0011900-50.2016.5.18.0015	23/11/16	24/11/16	1
RTSum - 0011900-84.2015.5.18.0015	19/02/16	04/05/16	75
RTSum - 0011901-35.2016.5.18.0015	13/12/16	13/12/16	0
RTSum - 0011902-20.2016.5.18.0015	04/11/16	04/11/16	0
RTSum - 0011906-91.2015.5.18.0015	22/02/16	11/05/16	79
RTSum - 0011909-12.2016.5.18.0015	25/11/16	25/11/16	0
RTSum - 0011912-64.2016.5.18.0015	25/11/16	25/11/16	0
RTSum - 0011915-19.2016.5.18.0015	25/11/16	25/11/16	0

Legenda:
1ª Aud.: Data da primeira audiência que ocorrer, Inicial ou UNA;
Enc. da Instrução: Data da conclusão para proferir sentença;
Prazo: Quantidade de dias decorridos da 1ª aud. até o encerramento da instrução.



PRAZO MÉDIO ENTRE A 1ª AUDIÊNCIA E O ENCERRAMENTO DA INSTRUÇÃO - 15ª VARA DO TRABALHO DE GOIÂNIA

Sem magistrado

SUMARÍSSIMO

Qtd	Prazo Médio
700	35,31

Nr. Processo	1ª Aud.	Enc. Instrução.	Prazo
RTSum - 0011915-53.2015.5.18.0015	23/02/16	11/05/16	78
RTSum - 0011916-38.2015.5.18.0015	23/02/16	23/02/16	0
RTSum - 0011917-86.2016.5.18.0015	11/11/16	11/11/16	0
RTSum - 0011920-75.2015.5.18.0015	23/02/16	11/03/16	17
RTSum - 0011923-93.2016.5.18.0015	28/11/16	28/11/16	0
RTSum - 0011924-15.2015.5.18.0015	14/03/16	23/08/16	162
RTSum - 0011926-06.2015.5.18.0008	24/02/16	16/03/16	21
RTSum - 0011927-67.2015.5.18.0015	24/02/16	06/07/16	133
RTSum - 0011929-03.2016.5.18.0015	02/12/16	02/12/16	0
RTSum - 0011936-53.2015.5.18.0007	25/02/16	10/05/16	75
RTSum - 0011936-92.2016.5.18.0015	29/11/16	29/11/16	0
RTSum - 0011939-81.2015.5.18.0015	26/02/16	17/05/16	81
RTSum - 0011944-06.2015.5.18.0015	26/02/16	31/05/16	95
RTSum - 0011944-06.2015.5.18.0015	26/02/16	31/05/16	95
RTSum - 0011944-06.2015.5.18.0015	26/02/16	16/08/16	172
RTSum - 0011947-58.2015.5.18.0015	29/02/16	29/02/16	0
RTSum - 0011948-43.2015.5.18.0015	29/02/16	29/02/16	0
RTSum - 0011949-91.2016.5.18.0015	01/12/16	01/12/16	0
RTSum - 0011953-65.2015.5.18.0015	04/02/16	04/02/16	0
RTSum - 0011954-50.2015.5.18.0015	22/02/16	03/03/16	10
RTSum - 0011955-35.2015.5.18.0015	22/02/16	22/02/16	0
RTSum - 0011957-68.2016.5.18.0015	02/12/16	02/12/16	0
RTSum - 0011960-23.2016.5.18.0015	02/12/16	02/12/16	0
RTSum - 0011960-57.2015.5.18.0015	01/03/16	30/03/16	29

Legenda:
1ª Aud.: Data da primeira audiência que ocorrer, Inicial ou UNA;
Enc. da Instrução: Data da conclusão para proferir sentença;
Prazo: Quantidade de dias decorridos da 1ª aud. até o encerramento da instrução.



PRAZO MÉDIO ENTRE A 1ª AUDIÊNCIA E O ENCERRAMENTO DA INSTRUÇÃO - 15ª VARA DO TRABALHO DE GOIÂNIA

Sem magistrado

SUMARÍSSIMO

Qtd	Prazo Médio
700	35,31

Nr. Processo	1ª Aud.	Enc. Instrução.	Prazo
RTSum - 0011962-27.2015.5.18.0015	02/03/16	02/03/16	0
RTSum - 0011962-90.2016.5.18.0015	02/12/16	02/12/16	0
RTSum - 0011967-49.2015.5.18.0015	02/03/16	20/04/16	49
RTSum - 0011968-34.2015.5.18.0015	03/03/16	03/03/16	0
RTSum - 0011971-86.2015.5.18.0015	03/03/16	03/03/16	0
RTSum - 0011972-37.2016.5.18.0015	07/12/16	07/12/16	0
RTSum - 0011972-71.2015.5.18.0015	02/03/16	30/05/16	89
RTSum - 0011973-22.2016.5.18.0015	15/12/16	15/12/16	0
RTSum - 0011974-41.2015.5.18.0015	03/03/16	03/03/16	0
RTSum - 0011975-26.2015.5.18.0015	03/03/16	03/03/16	0
RTSum - 0011975-89.2016.5.18.0015	07/12/16	07/12/16	0
RTSum - 0011978-78.2015.5.18.0015	04/03/16	04/03/16	0
RTSum - 0011979-29.2016.5.18.0015	01/12/16	01/12/16	0
RTSum - 0011979-69.2015.5.18.0013	01/03/16	01/03/16	0
RTSum - 0011982-18.2015.5.18.0015	04/03/16	30/08/16	179
RTSum - 0011983-03.2015.5.18.0015	07/03/16	07/03/16	0
RTSum - 0011983-66.2016.5.18.0015	01/12/16	01/12/16	0
RTSum - 0011984-51.2016.5.18.0015	07/12/16	07/12/16	0
RTSum - 0011984-85.2015.5.18.0015	16/02/16	16/02/16	0
RTSum - 0011985-36.2016.5.18.0015	07/12/16	07/12/16	0
RTSum - 0011986-21.2016.5.18.0015	07/12/16	07/12/16	0
RTSum - 0011987-40.2015.5.18.0015	07/03/16	31/05/16	85
RTSum - 0011988-88.2016.5.18.0015	07/12/16	07/12/16	0
RTSum - 0011992-28.2016.5.18.0015	25/11/16	25/11/16	0

Legenda:
1ª Aud.: Data da primeira audiência que ocorrer, Inicial ou UNA;
Enc. da Instrução: Data da conclusão para proferir sentença;
Prazo: Quantidade de dias decorridos da 1ª aud. até o encerramento da instrução.



PRAZO MÉDIO ENTRE A 1ª AUDIÊNCIA E O ENCERRAMENTO DA INSTRUÇÃO - 15ª VARA DO TRABALHO DE GOIÂNIA

Sem magistrado

SUMARÍSSIMO

Qtd	Prazo Médio
700	35,31

Nr. Processo	1ª Aud.	Enc. Instrução.	Prazo
RTSum - 0011995-17.2015.5.18.0015	03/02/16	03/02/16	0
RTSum - 0011996-65.2016.5.18.0015	30/11/16	30/11/16	0
RTSum - 0011997-50.2016.5.18.0015	30/11/16	30/11/16	0
RTSum - 0011998-02.2015.5.18.0005	25/02/16	25/02/16	0
RTSum - 0011998-69.2015.5.18.0015	08/03/16	08/03/16	0
RTSum - 0012002-09.2015.5.18.0015	24/02/16	24/02/16	0
RTSum - 0012002-45.2015.5.18.0003	23/05/16	23/05/16	0
RTSum - 0012005-27.2016.5.18.0015	07/12/16	07/12/16	0
RTSum - 0012006-46.2015.5.18.0015	08/03/16	08/03/16	0
RTSum - 0012008-16.2015.5.18.0015	08/03/16	08/03/16	0
RTSum - 0012009-64.2016.5.18.0015	28/11/16	28/11/16	0
RTSum - 0012011-34.2016.5.18.0015	14/12/16	14/12/16	0
RTSum - 0012012-53.2015.5.18.0015	09/03/16	25/07/16	138
RTSum - 0012013-04.2016.5.18.0015	14/12/16	14/12/16	0
RTSum - 0012016-56.2016.5.18.0015	12/12/16	12/12/16	0
RTSum - 0012018-60.2015.5.18.0015	10/03/16	10/03/16	0
RTSum - 0012022-33.2015.5.18.0004	15/04/16	15/06/16	61
RTSum - 0012022-97.2015.5.18.0015	05/02/16	05/02/16	0
RTSum - 0012023-48.2016.5.18.0015	30/11/16	30/11/16	0
RTSum - 0012026-37.2015.5.18.0015	11/03/16	08/06/16	89
RTSum - 0012026-61.2015.5.18.0007	10/03/16	06/06/16	88
RTSum - 0012030-74.2015.5.18.0015	11/03/16	11/03/16	0
RTSum - 0012031-59.2015.5.18.0015	11/03/16	11/03/16	0
RTSum - 0012033-29.2015.5.18.0015	11/03/16	11/03/16	0

Legenda:
1ª Aud.: Data da primeira audiência que ocorrer, Inicial ou UNA;
Enc. da Instrução: Data da conclusão para proferir sentença;
Prazo: Quantidade de dias decorridos da 1ª aud. até o encerramento da instrução.



PRAZO MÉDIO ENTRE A 1ª AUDIÊNCIA E O ENCERRAMENTO DA INSTRUÇÃO - 15ª VARA DO TRABALHO DE GOIÂNIA

Sem magistrado

SUMARÍSSIMO

Qtd	Prazo Médio
700	35,31

Nr. Processo	1ª Aud.	Enc. Instrução.	Prazo
RTSum - 0012035-62.2016.5.18.0015	02/12/16	02/12/16	0
RTSum - 0012035-87.2015.5.18.0018	13/04/16	21/09/16	161
RTSum - 0012037-66.2015.5.18.0015	14/03/16	14/03/16	0
RTSum - 0012038-51.2015.5.18.0015	14/03/16	14/03/16	0
RTSum - 0012039-02.2016.5.18.0015	15/12/16	15/12/16	0
RTSum - 0012041-06.2015.5.18.0015	15/03/16	13/07/16	120
RTSum - 0012044-58.2015.5.18.0015	15/03/16	15/03/16	0
RTSum - 0012045-43.2015.5.18.0015	15/03/16	14/06/16	91
RTSum - 0012046-28.2015.5.18.0015	15/03/16	15/03/16	0
RTSum - 0012048-61.2016.5.18.0015	15/12/16	15/12/16	0
RTSum - 0012061-60.2016.5.18.0015	15/12/16	15/12/16	0
RTSum - 0012063-30.2016.5.18.0015	01/12/16	01/12/16	0
RTSum - 0012091-95.2016.5.18.0015	05/12/16	05/12/16	0
RTSum - 0012110-04.2016.5.18.0015	12/12/16	12/12/16	0
RTSum - 0012142-46.2015.5.18.0014	01/04/16	08/09/16	160
RTSum - 0012148-16.2016.5.18.0015	07/12/16	07/12/16	0
RTSum - 0012201-25.2015.5.18.0017	31/03/16	03/05/16	33
RTSum - 0012256-73.2015.5.18.0017	03/05/16	03/05/16	0
RTSum - 0013091-08.2015.5.18.0261	09/05/16	09/05/16	0

Legenda:

1ª Aud.: Data da primeira audiência que ocorrer, Inicial ou UNA;

Enc. da Instrução: Data da conclusão para proferir sentença;

Prazo: Quantidade de dias decorridos da 1ª aud. até o encerramento da instrução.