

Conceituação

Tema	Prazos Processuais
Relatórios	Evolução Histórica Comparativo por VT Comparativo por Grupo Por Grupo Por VT Por Processo Por Magistrado
Resumo	Apresenta o prazo médio entre a realização da primeira audiência e o encerramento da instrução.
Descrição	O prazo médio é obtido calculando-se a quantidade de dias decorridos entre a data da primeira audiência e a data do encerramento da instrução. Os dados são extraídos baseando-se nos seguintes itens do e-Gestão: 265 e 90265 - Da realização da primeira audiência até o encerramento da instrução processual na fase de conhecimento – rito sumaríssimo; 266 e 90266 – Da realização da primeira audiência até o encerramento da instrução processual na fase de conhecimento – exceto rito sumaríssimo (ordinário)
Origem da informação	e-Gestão
Critérios e transformações	Coletado do e-Gestão, consolidado, otimizado e classificado para análise.
Análises possíveis	Prazo médio entre a realização da primeira audiência e o encerramento da instrução processual na fase de conhecimento, detalhado de forma Geral, Por grupo, por VT, Por Processo e Por Magistrado.



EVOLUÇÃO HISTÓRICA DOS PRAZOS PROCESSUAIS ENTRE A 1ª AUDIÊNCIA E O ENCERRAMENTO DA INSTRUÇÃO - 17ª VARA DO TRABALHO DE GOIÂNIA

Data do encerramento da instrução entre 1/1/2016 e 31/12/2016 23:59:59

Rito	Qtd	Prazo Médio
ORDINÁRIO	1.015	174,65
SUMARÍSSIMO	856	29,25
Total/Média	1.871	108,19

Percentual de Processos por Rito

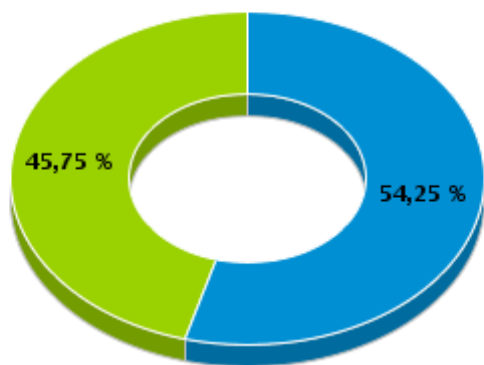

Rito

■ ORDINÁRIO ■ SUMARÍSSIMO

Prazo Médio por Rito

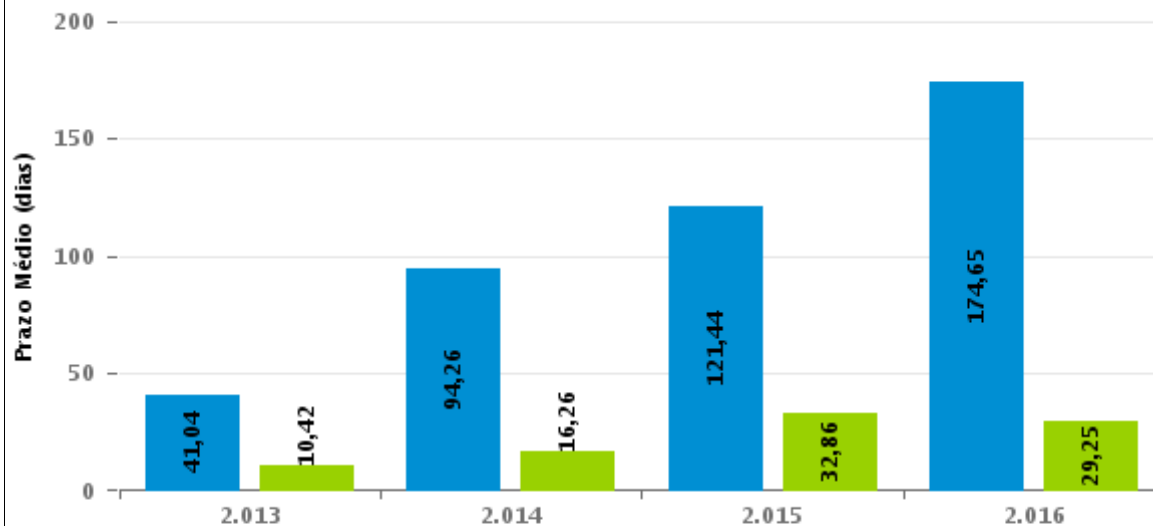

Para este exercício foram computados os processos até o mês de Dezembro/2.016

Rito

■ ORDINÁRIO ■ SUMARÍSSIMO



COMPARATIVO DO PRAZO MÉDIO ENTRE A 1ª AUDIÊNCIA E O ENCERRAMENTO DA INSTRUÇÃO - 17ª VARA DO TRABALHO DE GOIÂNIA

Data do encerramento da instrução entre 1/1/2016 e 31/12/2016 23:59:59

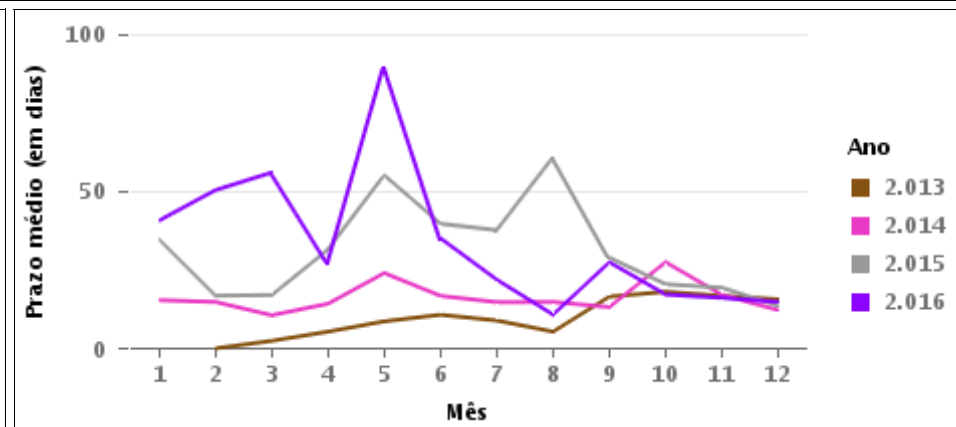
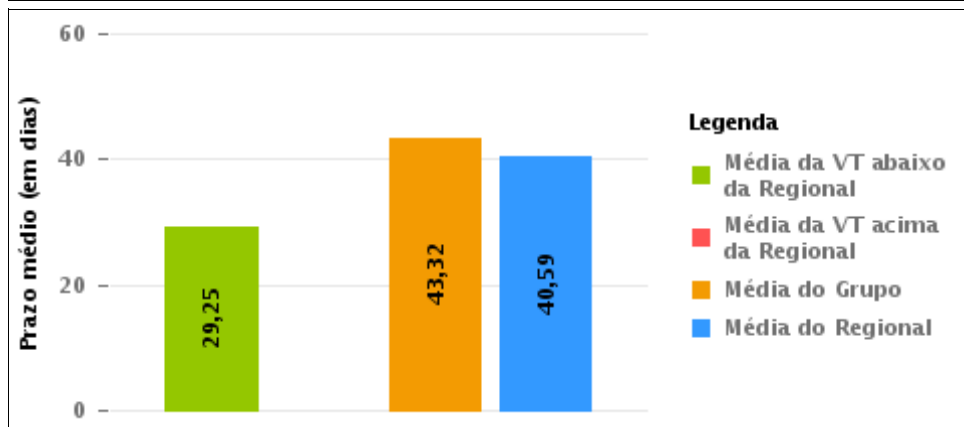
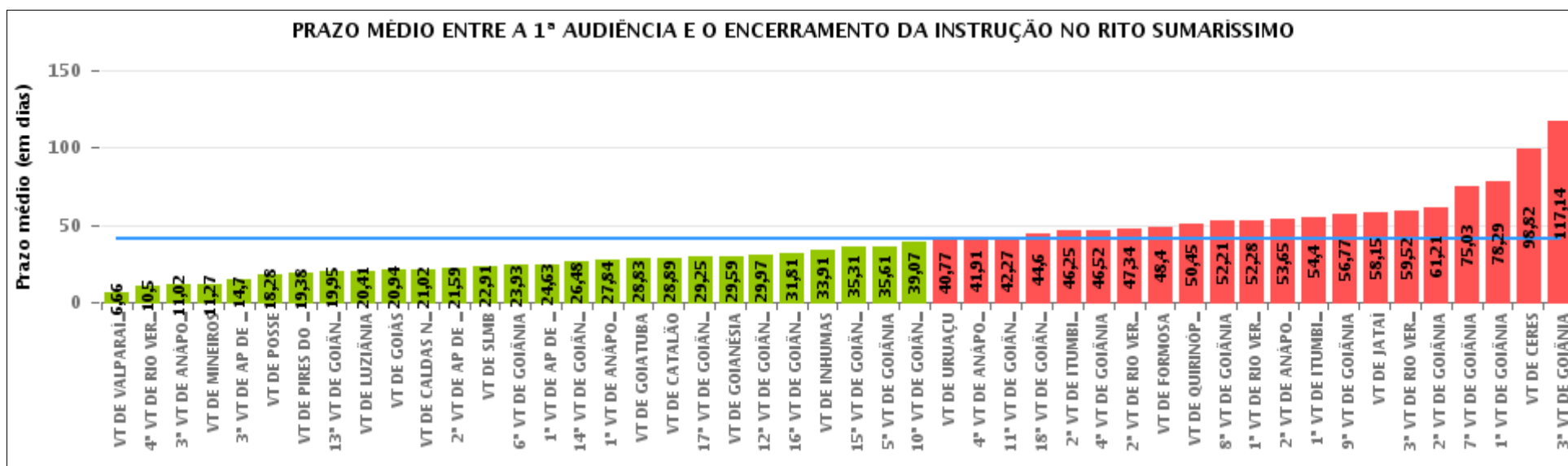

COMPARATIVO DO PRAZO MÉDIO ENTRE A 1ª AUDIÊNCIA E O ENCERRAMENTO DA INSTRUÇÃO ENTRE AS VARAS DO GRUPO

Data do encerramento da instrução entre 1/1/2016 e 31/12/2016 23:59:59

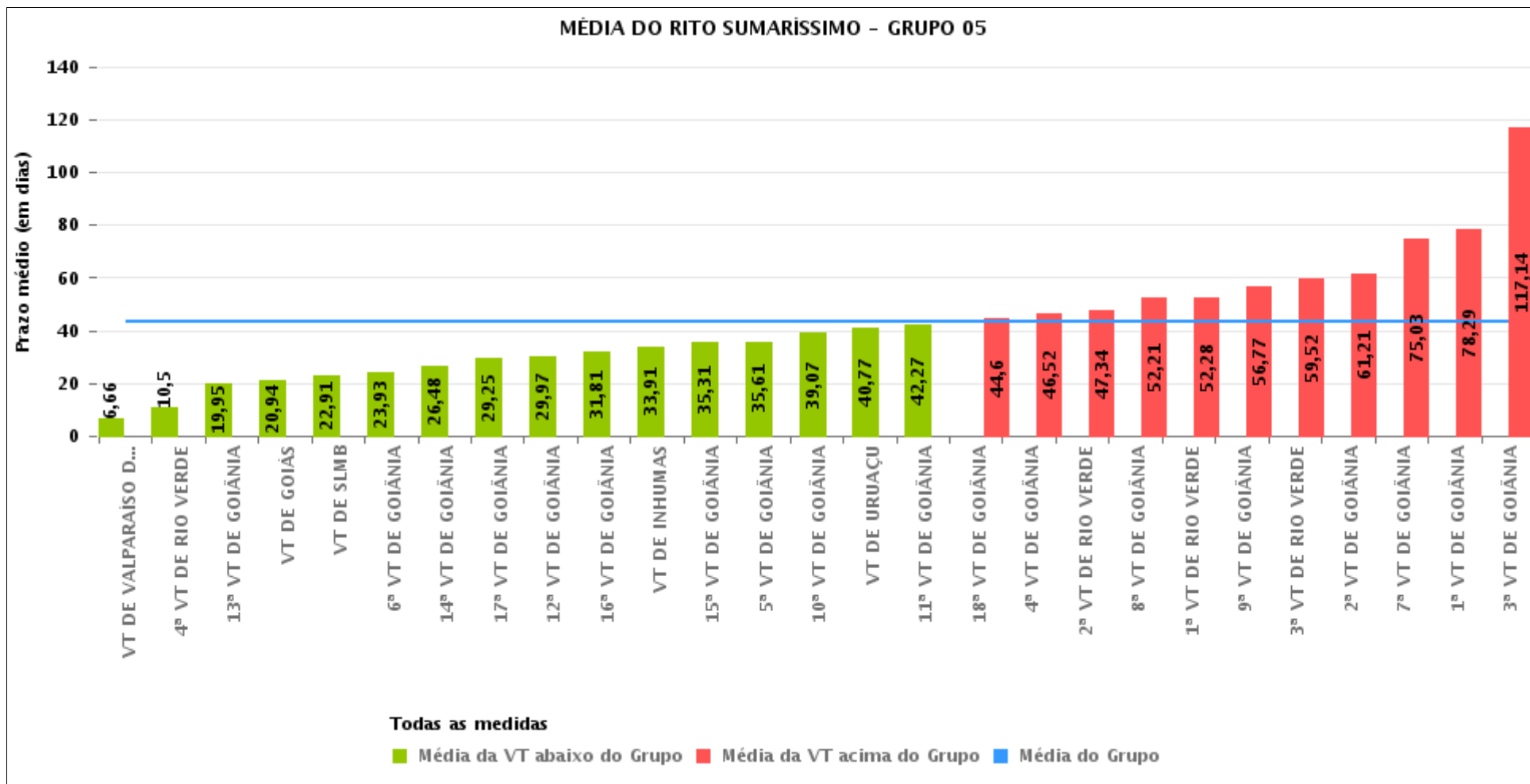



PRAZO MÉDIO ENTRE A 1ª AUDIÊNCIA E O ENCERRAMENTO DA INSTRUÇÃO POR GRUPO

Data do encerramento da instrução entre 1/1/2016 e 31/12/2016 23:59:59

Rito	Grupo	Qtd. Processos	Prazo Médio (dias)	Ranking
SUMARÍSSIMO	GRUPO 01	256	18,28	1°
	GRUPO 06	3.565	23,76	2°
	GRUPO 04	5.666	33,6	3°
	GRUPO 02	577	38,09	4°
	GRUPO 05	19.104	43,32	5°
	GRUPO 03	4.686	52,22	6°

<p>Legenda:</p> <p># Grupo 01 – Até 750 VT de Posse</p> <p># Grupo 02 – De 751 a 1000 VT de Formosa VT de Pires do Rio</p> <p># Grupo 03 – De 1001 a 1500 VT de Ceres 1ª VT de Anápolis 2ª VT de Anápolis 3ª VT de Anápolis 4ª VT de Anápolis VT de Caldas Novas</p>	<p># Grupo 04 – De 1501 a 2000 VT de Catalão VT de Goiatuba 1ª VT de Itumbiara 2ª VT de Itumbiara VT de Jataí VT de Luziânia VT de Mineiros VT de Quirinópolis</p> <p># Grupo 05 – De 2001 a 2500 1ª VT de Goiânia 2ª VT de Goiânia 3ª VT de Goiânia 4ª VT de Goiânia 5ª VT de Goiânia 6ª VT de Goiânia 7ª VT de Goiânia</p>	<p>8ª VT de Goiânia 9ª VT de Goiânia 10ª VT de Goiânia 11ª VT de Goiânia 12ª VT de Goiânia 13ª VT de Goiânia 14ª VT de Goiânia 15ª VT de Goiânia 16ª VT de Goiânia 17ª VT de Goiânia 18ª VT de Goiânia VT de Goiás VT de Inhumas 1ª VT de Rio Verde 2ª VT de Rio Verde 3ª VT de Rio Verde 4ª VT de Rio Verde VT de Uruaçu VT de São Luis de Montes Belos VT de Valparaíso de Goiás</p>	<p>#Grupo 06 – A partir de 2500 1ª VT de Aparecida de Goiânia 2ª VT de Aparecida de Goiânia 3ª VT de Aparecida de Goiânia VT de Goianésia</p>
--	--	--	---



PRAZO MÉDIO ENTRE A 1ª AUDIÊNCIA E O ENCERRAMENTO DA INSTRUÇÃO DE TODAS AS VARAS DO TRABALHO

Data do encerramento da instrução entre 1/1/2016 e 31/12/2016 23:59:59

SUMARÍSSIMO

Qtd. Processos	Prazo Médio (dias)
33.854	40,59

Vara do Trabalho	Qtd Processos	Prazo Médio	Ranking
VARA DO TRABALHO DE VALPARAÍSO DE GOIÁS	564	6,66	1°
4ª VARA DO TRABALHO DE RIO VERDE	517	10,5	2°
3ª VARA DO TRABALHO DE ANÁPOLIS	722	11,02	3°
VARA DO TRABALHO DE MINEIROS	301	11,27	4°
3ª VARA DO TRABALHO DE APARECIDA DE GOIÂNIA	703	14,7	5°
VARA DO TRABALHO DE POSSE	256	18,28	6°
VARA DO TRABALHO DE PIRES DO RIO	205	19,38	7°
13ª VARA DO TRABALHO DE GOIÂNIA	636	19,95	8°
VARA DO TRABALHO DE LUZIÂNIA	1.066	20,41	9°
VARA DO TRABALHO DE GOIÁS	657	20,94	10°
VARA DO TRABALHO DE CALDAS NOVAS	583	21,02	11°
2ª VARA DO TRABALHO DE APARECIDA DE GOIÂNIA	824	21,59	12°
VARA DO TRABALHO DE SÃO LUIS DE MONTES BELOS	640	22,91	13°
6ª VARA DO TRABALHO DE GOIÂNIA	764	23,93	14°
1ª VARA DO TRABALHO DE APARECIDA DE GOIÂNIA	753	24,63	15°
14ª VARA DO TRABALHO DE GOIÂNIA	799	26,48	16°
1ª VARA DO TRABALHO DE ANÁPOLIS	595	27,84	17°
VARA DO TRABALHO DE GOIATUBA	1.114	28,83	18°
VARA DO TRABALHO DE CATALÃO	1.385	28,89	19°
17ª VARA DO TRABALHO DE GOIÂNIA	858	29,25	20°
VARA DO TRABALHO DE GOIANÉSIA	1.285	29,59	21°
12ª VARA DO TRABALHO DE GOIÂNIA	869	29,97	22°
16ª VARA DO TRABALHO DE GOIÂNIA	605	31,81	23°
VARA DO TRABALHO DE INHUMAS	488	33,91	24°
15ª VARA DO TRABALHO DE GOIÂNIA	712	35,31	25°
5ª VARA DO TRABALHO DE GOIÂNIA	862	35,61	26°



PRAZO MÉDIO ENTRE A 1ª AUDIÊNCIA E O ENCERRAMENTO DA INSTRUÇÃO DE TODAS AS VARAS DO TRABALHO

SUMARÍSSIMO

Qtd. Processos	Prazo Médio (dias)
33.854	40,59

Vara do Trabalho	Qtd Processos	Prazo Médio	Ranking
10ª VARA DO TRABALHO DE GOIÂNIA	766	39,07	27°
VARA DO TRABALHO DE URUAÇU	570	40,77	28°
4ª VARA DO TRABALHO DE ANÁPOLIS	670	41,91	29°
11ª VARA DO TRABALHO DE GOIÂNIA	679	42,27	30°
18ª VARA DO TRABALHO DE GOIÂNIA	723	44,6	31°
2ª VARA DO TRABALHO DE ITUMBIARA	602	46,25	32°
4ª VARA DO TRABALHO DE GOIÂNIA	706	46,52	33°
2ª VARA DO TRABALHO DE RIO VERDE	723	47,34	34°
VARA DO TRABALHO DE FORMOSA	372	48,4	35°
VARA DO TRABALHO DE QUIRINÓPOLIS	278	50,45	36°
8ª VARA DO TRABALHO DE GOIÂNIA	731	52,21	37°
1ª VARA DO TRABALHO DE RIO VERDE	691	52,28	38°
2ª VARA DO TRABALHO DE ANÁPOLIS	648	53,65	39°
1ª VARA DO TRABALHO DE ITUMBIARA	603	54,4	40°
9ª VARA DO TRABALHO DE GOIÂNIA	783	56,77	41°
VARA DO TRABALHO DE JATAÍ	317	58,15	42°
3ª VARA DO TRABALHO DE RIO VERDE	610	59,52	43°
2ª VARA DO TRABALHO DE GOIÂNIA	788	61,21	44°
7ª VARA DO TRABALHO DE GOIÂNIA	847	75,03	45°
1ª VARA DO TRABALHO DE GOIÂNIA	786	78,29	46°
VARA DO TRABALHO DE CERES	1.468	98,82	47°
3ª VARA DO TRABALHO DE GOIÂNIA	730	117,14	48°



PRAZO MÉDIO ENTRE A 1ª AUDIÊNCIA E O ENCERRAMENTO DA INSTRUÇÃO - 17ª VARA DO TRABALHO DE GOIÂNIA

Data do encerramento da instrução entre 1/1/2016 e 31/12/2016 23:59:59

17ª VARA DO TRABALHO DE GOIÂNIA

SUMARÍSSIMO

Qtd	Prazo Médio
809	29,25

Nr. Processo	1ª Aud.	nc. Instruçã	Prazo
RTSum - 0010002-93.2016.5.18.0017	16/03/16	06/06/16	82
RTSum - 0010004-63.2016.5.18.0017	16/03/16	29/06/16	105
RTSum - 0010005-48.2016.5.18.0017	16/03/16	16/03/16	0
RTSum - 0010011-55.2016.5.18.0017	17/03/16	17/03/16	0
RTSum - 0010012-73.2016.5.18.0006	11/04/16	21/06/16	71
RTSum - 0010013-25.2016.5.18.0017	17/03/16	09/05/16	53
RTSum - 0010014-10.2016.5.18.0017	17/03/16	01/08/16	137
RTSum - 0010015-92.2016.5.18.0017	17/03/16	17/05/16	61
RTSum - 0010019-32.2016.5.18.0017	18/03/16	30/06/16	104
RTSum - 0010021-02.2016.5.18.0017	29/03/16	08/06/16	71
RTSum - 0010022-84.2016.5.18.0017	18/03/16	18/03/16	0
RTSum - 0010026-24.2016.5.18.0017	18/03/16	18/03/16	0
RTSum - 0010028-91.2016.5.18.0017	30/06/16	30/06/16	0
RTSum - 0010033-16.2016.5.18.0017	21/03/16	20/06/16	91
RTSum - 0010038-38.2016.5.18.0017	21/03/16	21/03/16	0
RTSum - 0010041-90.2016.5.18.0017	22/03/16	08/04/16	17
RTSum - 0010046-15.2016.5.18.0017	22/03/16	26/07/16	126
RTSum - 0010046-15.2016.5.18.0017	22/03/16	26/09/16	188
RTSum - 0010050-52.2016.5.18.0017	28/03/16	06/06/16	70
RTSum - 0010051-37.2016.5.18.0017	08/03/16	08/03/16	0
RTSum - 0010058-29.2016.5.18.0017	28/03/16	28/03/16	0
RTSum - 0010059-14.2016.5.18.0017	28/03/16	06/07/16	100

Legenda:

1ª Aud.: Data da primeira audiência que ocorrer, Inicial ou UNA;

Enc. da Instrução: Data da conclusão para proferir sentença;

Prazo: Quantidade de dias decorridos da 1ª aud. até o encerramento da instrução.



PRAZO MÉDIO ENTRE A 1ª AUDIÊNCIA E O ENCERRAMENTO DA INSTRUÇÃO - 17ª VARA DO TRABALHO DE GOIÂNIA

17ª VARA DO TRABALHO DE GOIÂNIA

SUMARÍSSIMO

Qtd	Prazo Médio
809	29,25

Nr. Processo	1ª Aud.	nc. Instruçã	Prazo
RTSum - 0010063-51.2016.5.18.0017	29/03/16	29/03/16	0
RTSum - 0010067-88.2016.5.18.0017	29/03/16	29/03/16	0
RTSum - 0010071-28.2016.5.18.0017	01/04/16	01/04/16	0
RTSum - 0010073-95.2016.5.18.0017	30/03/16	30/03/16	0
RTSum - 0010078-20.2016.5.18.0017	30/03/16	30/03/16	0
RTSum - 0010079-05.2016.5.18.0017	20/04/16	11/07/16	82
RTSum - 0010081-72.2016.5.18.0017	31/03/16	08/06/16	69
RTSum - 0010083-42.2016.5.18.0017	31/03/16	31/03/16	0
RTSum - 0010084-27.2016.5.18.0017	31/03/16	31/03/16	0
RTSum - 0010085-12.2016.5.18.0017	01/04/16	01/04/16	0
RTSum - 0010088-64.2016.5.18.0017	01/04/16	10/05/16	39
RTSum - 0010090-34.2016.5.18.0017	05/04/16	05/04/16	0
RTSum - 0010091-19.2016.5.18.0017	05/04/16	12/04/16	7
RTSum - 0010092-04.2016.5.18.0017	05/04/16	03/06/16	59
RTSum - 0010097-26.2016.5.18.0017	05/04/16	05/04/16	0
RTSum - 0010100-78.2016.5.18.0017	06/04/16	06/04/16	0
RTSum - 0010103-33.2016.5.18.0017	06/04/16	06/04/16	0
RTSum - 0010104-18.2016.5.18.0017	06/04/16	15/06/16	70
RTSum - 0010108-55.2016.5.18.0017	06/04/16	06/04/16	0
RTSum - 0010110-25.2016.5.18.0017	06/04/16	06/04/16	0
RTSum - 0010112-92.2016.5.18.0017	06/04/16	20/06/16	75
RTSum - 0010113-77.2016.5.18.0017	15/04/16	15/04/16	0
RTSum - 0010114-62.2016.5.18.0017	07/04/16	07/04/16	0
RTSum - 0010115-47.2016.5.18.0017	07/04/16	05/05/16	28
RTSum - 0010116-32.2016.5.18.0017	07/04/16	07/04/16	0

Legenda:

1ª Aud.: Data da primeira audiência que ocorrer, Inicial ou UNA;

Enc. da Instrução: Data da conclusão para proferir sentença;

Prazo: Quantidade de dias decorridos da 1ª aud. até o encerramento da instrução.



PRAZO MÉDIO ENTRE A 1ª AUDIÊNCIA E O ENCERRAMENTO DA INSTRUÇÃO - 17ª VARA DO TRABALHO DE GOIÂNIA

17ª VARA DO TRABALHO DE GOIÂNIA

SUMARÍSSIMO

Qtd	Prazo Médio
809	29,25

Nr. Processo	1ª Aud.	nc. Instruça	Prazo
RTSum - 0010121-54.2016.5.18.0017	07/04/16	08/04/16	1
RTSum - 0010125-91.2016.5.18.0017	07/04/16	07/04/16	0
RTSum - 0010126-76.2016.5.18.0017	08/04/16	27/06/16	80
RTSum - 0010127-61.2016.5.18.0017	08/04/16	12/05/16	34
RTSum - 0010128-46.2016.5.18.0017	08/04/16	17/06/16	70
RTSum - 0010129-31.2016.5.18.0017	15/04/16	15/04/16	0
RTSum - 0010132-83.2016.5.18.0017	08/04/16	16/06/16	69
RTSum - 0010134-53.2016.5.18.0017	08/04/16	08/04/16	0
RTSum - 0010135-38.2016.5.18.0017	15/04/16	15/04/16	0
RTSum - 0010136-23.2016.5.18.0017	08/04/16	22/06/16	75
RTSum - 0010137-08.2016.5.18.0017	09/03/16	09/03/16	0
RTSum - 0010139-75.2016.5.18.0017	11/04/16	11/04/16	0
RTSum - 0010142-30.2016.5.18.0017	11/04/16	11/04/16	0
RTSum - 0010145-82.2016.5.18.0017	18/02/16	18/02/16	0
RTSum - 0010146-67.2016.5.18.0017	11/04/16	11/04/16	0
RTSum - 0010150-07.2016.5.18.0017	12/04/16	31/05/16	49
RTSum - 0010156-14.2016.5.18.0017	12/04/16	12/04/16	0
RTSum - 0010162-21.2016.5.18.0017	13/04/16	25/04/16	12
RTSum - 0010164-88.2016.5.18.0017	13/04/16	27/06/16	75
RTSum - 0010167-43.2016.5.18.0017	13/04/16	27/06/16	75
RTSum - 0010169-13.2016.5.18.0017	12/04/16	21/06/16	70
RTSum - 0010175-20.2016.5.18.0017	14/04/16	14/04/16	0
RTSum - 0010176-05.2016.5.18.0017	14/04/16	14/04/16	0
RTSum - 0010177-87.2016.5.18.0017	14/04/16	14/04/16	0
RTSum - 0010181-27.2016.5.18.0017	18/04/16	04/07/16	77

Legenda:

1ª Aud.: Data da primeira audiência que ocorrer, Inicial ou UNA;

Enc. da Instrução: Data da conclusão para proferir sentença;

Prazo: Quantidade de dias decorridos da 1ª aud. até o encerramento da instrução.



PRAZO MÉDIO ENTRE A 1ª AUDIÊNCIA E O ENCERRAMENTO DA INSTRUÇÃO - 17ª VARA DO TRABALHO DE GOIÂNIA

17ª VARA DO TRABALHO DE GOIÂNIA

SUMARÍSSIMO

Qtd	Prazo Médio
809	29,25

Nr. Processo	1ª Aud.	nc. Instruçã	Prazo
RTSum - 0010182-12.2016.5.18.0017	15/04/16	15/04/16	0
RTSum - 0010183-94.2016.5.18.0017	18/04/16	01/09/16	136
RTSum - 0010184-79.2016.5.18.0017	15/04/16	30/06/16	76
RTSum - 0010186-49.2016.5.18.0017	15/04/16	15/04/16	0
RTSum - 0010187-34.2016.5.18.0017	15/04/16	06/07/16	82
RTSum - 0010190-86.2016.5.18.0017	15/04/16	06/07/16	82
RTSum - 0010193-41.2016.5.18.0017	15/04/16	15/04/16	0
RTSum - 0010196-93.2016.5.18.0017	15/04/16	15/04/16	0
RTSum - 0010198-63.2016.5.18.0017	18/04/16	18/04/16	0
RTSum - 0010199-48.2016.5.18.0017	18/04/16	04/07/16	77
RTSum - 0010201-18.2016.5.18.0017	18/04/16	18/04/16	0
RTSum - 0010202-03.2016.5.18.0017	18/04/16	18/04/16	0
RTSum - 0010203-85.2016.5.18.0017	18/04/16	18/04/16	0
RTSum - 0010206-40.2016.5.18.0017	20/04/16	20/04/16	0
RTSum - 0010207-25.2016.5.18.0017	20/04/16	08/07/16	79
RTSum - 0010209-92.2016.5.18.0017	20/04/16	13/07/16	84
RTSum - 0010209-92.2016.5.18.0017	20/04/16	24/08/16	126
RTSum - 0010211-62.2016.5.18.0017	03/06/16	03/06/16	0
RTSum - 0010212-47.2016.5.18.0017	20/04/16	13/07/16	84
RTSum - 0010212-47.2016.5.18.0017	20/04/16	24/08/16	126
RTSum - 0010214-17.2016.5.18.0017	20/04/16	20/04/16	0
RTSum - 0010215-02.2016.5.18.0017	20/04/16	20/04/16	0
RTSum - 0010228-98.2016.5.18.0017	20/04/16	20/04/16	0
RTSum - 0010232-38.2016.5.18.0017	31/05/16	02/08/16	63
RTSum - 0010232-38.2016.5.18.0017	31/05/16	20/09/16	112

Legenda:

1ª Aud.: Data da primeira audiência que ocorrer, Inicial ou UNA;

Enc. da Instrução: Data da conclusão para proferir sentença;

Prazo: Quantidade de dias decorridos da 1ª aud. até o encerramento da instrução.



PRAZO MÉDIO ENTRE A 1ª AUDIÊNCIA E O ENCERRAMENTO DA INSTRUÇÃO - 17ª VARA DO TRABALHO DE GOIÂNIA

17ª VARA DO TRABALHO DE GOIÂNIA

SUMARÍSSIMO

Qtd	Prazo Médio
809	29,25

Nr. Processo	1ª Aud.	nc. Instruça	Prazo
RTSum - 0010238-45.2016.5.18.0017	31/05/16	31/05/16	0
RTSum - 0010244-52.2016.5.18.0017	06/06/16	06/06/16	0
RTSum - 0010245-37.2016.5.18.0017	31/05/16	01/06/16	1
RTSum - 0010245-37.2016.5.18.0017	31/05/16	04/08/16	65
RTSum - 0010247-07.2016.5.18.0017	31/05/16	01/06/16	1
RTSum - 0010253-14.2016.5.18.0017	01/06/16	01/06/16	0
RTSum - 0010255-81.2016.5.18.0017	01/06/16	02/06/16	1
RTSum - 0010257-51.2016.5.18.0017	02/06/16	02/06/16	0
RTSum - 0010259-21.2016.5.18.0017	02/06/16	23/09/16	113
RTSum - 0010260-06.2016.5.18.0017	02/06/16	02/06/16	0
RTSum - 0010263-58.2016.5.18.0017	02/06/16	02/06/16	0
RTSum - 0010267-95.2016.5.18.0017	11/04/16	11/04/16	0
RTSum - 0010269-65.2016.5.18.0017	09/05/16	09/05/16	0
RTSum - 0010273-05.2016.5.18.0017	03/06/16	03/06/16	0
RTSum - 0010276-57.2016.5.18.0017	03/06/16	03/06/16	0
RTSum - 0010277-42.2016.5.18.0017	03/06/16	03/06/16	0
RTSum - 0010278-27.2016.5.18.0017	06/06/16	06/06/16	0
RTSum - 0010280-94.2016.5.18.0017	06/06/16	06/06/16	0
RTSum - 0010291-26.2016.5.18.0017	07/06/16	07/06/16	0
RTSum - 0010294-78.2016.5.18.0017	07/06/16	07/06/16	0
RTSum - 0010297-33.2016.5.18.0017	08/06/16	08/06/16	0
RTSum - 0010301-70.2016.5.18.0017	08/06/16	08/06/16	0
RTSum - 0010305-10.2016.5.18.0017	08/06/16	08/06/16	0
RTSum - 0010308-62.2016.5.18.0017	20/04/16	20/04/16	0
RTSum - 0010309-47.2016.5.18.0017	09/06/16	09/06/16	0

Legenda:

1ª Aud.: Data da primeira audiência que ocorrer, Inicial ou UNA;

Enc. da Instrução: Data da conclusão para proferir sentença;

Prazo: Quantidade de dias decorridos da 1ª aud. até o encerramento da instrução.



PRAZO MÉDIO ENTRE A 1ª AUDIÊNCIA E O ENCERRAMENTO DA INSTRUÇÃO - 17ª VARA DO TRABALHO DE GOIÂNIA

17ª VARA DO TRABALHO DE GOIÂNIA

SUMARÍSSIMO

Qtd	Prazo Médio
809	29,25

Nr. Processo	1ª Aud.	nc. Instruçã	Prazo
RTSum - 0010313-84.2016.5.18.0017	09/06/16	09/06/16	0
RTSum - 0010314-69.2016.5.18.0017	13/06/16	13/06/16	0
RTSum - 0010320-76.2016.5.18.0017	03/05/16	03/05/16	0
RTSum - 0010323-31.2016.5.18.0017	14/06/16	15/06/16	1
RTSum - 0010325-98.2016.5.18.0017	14/06/16	14/06/16	0
RTSum - 0010326-83.2016.5.18.0017	31/05/16	31/05/16	0
RTSum - 0010329-38.2016.5.18.0017	14/06/16	15/06/16	1
RTSum - 0010336-30.2016.5.18.0017	15/06/16	15/06/16	0
RTSum - 0010340-67.2016.5.18.0017	30/03/16	02/06/16	64
RTSum - 0010346-74.2016.5.18.0017	15/06/16	15/06/16	0
RTSum - 0010350-14.2016.5.18.0017	16/06/16	16/06/16	0
RTSum - 0010360-58.2016.5.18.0017	16/06/16	17/06/16	1
RTSum - 0010362-28.2016.5.18.0017	16/06/16	16/06/16	0
RTSum - 0010367-50.2016.5.18.0017	30/08/16	30/08/16	0
RTSum - 0010371-87.2016.5.18.0017	17/06/16	17/06/16	0
RTSum - 0010382-19.2016.5.18.0017	01/06/16	01/06/16	0
RTSum - 0010384-86.2016.5.18.0017	17/06/16	20/06/16	3
RTSum - 0010390-93.2016.5.18.0017	15/06/16	15/06/16	0
RTSum - 0010393-48.2016.5.18.0017	17/06/16	17/06/16	0
RTSum - 0010394-33.2016.5.18.0017	20/06/16	20/06/16	0
RTSum - 0010397-85.2016.5.18.0017	20/06/16	20/06/16	0
RTSum - 0010398-70.2016.5.18.0017	08/04/16	08/04/16	0
RTSum - 0010405-62.2016.5.18.0017	20/06/16	20/06/16	0
RTSum - 0010407-32.2016.5.18.0017	21/06/16	21/06/16	0
RTSum - 0010408-17.2016.5.18.0017	21/06/16	21/06/16	0

Legenda:

1ª Aud.: Data da primeira audiência que ocorrer, Inicial ou UNA;

Enc. da Instrução: Data da conclusão para proferir sentença;

Prazo: Quantidade de dias decorridos da 1ª aud. até o encerramento da instrução.



PRAZO MÉDIO ENTRE A 1ª AUDIÊNCIA E O ENCERRAMENTO DA INSTRUÇÃO - 17ª VARA DO TRABALHO DE GOIÂNIA

17ª VARA DO TRABALHO DE GOIÂNIA

SUMARÍSSIMO

Qtd	Prazo Médio
809	29,25

Nr. Processo	1ª Aud.	nc. Instruçã	Prazo
RTSum - 0010411-69.2016.5.18.0017	23/06/16	23/06/16	0
RTSum - 0010413-39.2016.5.18.0017	21/06/16	21/06/16	0
RTSum - 0010420-31.2016.5.18.0017	06/07/16	06/07/16	0
RTSum - 0010423-83.2016.5.18.0017	22/06/16	22/06/16	0
RTSum - 0010424-68.2016.5.18.0017	22/06/16	22/06/16	0
RTSum - 0010425-53.2016.5.18.0017	22/06/16	22/06/16	0
RTSum - 0010426-38.2016.5.18.0017	23/06/16	24/06/16	1
RTSum - 0010430-17.2016.5.18.0004	04/07/16	15/08/16	42
RTSum - 0010431-60.2016.5.18.0017	23/06/16	23/06/16	0
RTSum - 0010437-67.2016.5.18.0017	23/06/16	23/06/16	0
RTSum - 0010441-07.2016.5.18.0017	24/06/16	24/06/16	0
RTSum - 0010446-29.2016.5.18.0017	24/06/16	24/06/16	0
RTSum - 0010447-14.2016.5.18.0017	24/06/16	24/06/16	0
RTSum - 0010448-33.2015.5.18.0017	08/04/15	25/02/16	323
RTSum - 0010448-33.2015.5.18.0017	08/04/15	25/02/16	323
RTSum - 0010449-81.2016.5.18.0017	24/06/16	24/06/16	0
RTSum - 0010450-66.2016.5.18.0017	24/06/16	24/06/16	0
RTSum - 0010453-21.2016.5.18.0017	27/06/16	27/06/16	0
RTSum - 0010453-55.2015.5.18.0017	08/04/15	29/02/16	327
RTSum - 0010457-58.2016.5.18.0017	27/06/16	27/06/16	0
RTSum - 0010463-65.2016.5.18.0017	09/06/16	09/06/16	0
RTSum - 0010473-12.2016.5.18.0017	29/06/16	29/06/16	0
RTSum - 0010476-64.2016.5.18.0017	29/06/16	29/06/16	0
RTSum - 0010481-86.2016.5.18.0017	29/06/16	29/06/16	0
RTSum - 0010488-78.2016.5.18.0017	30/06/16	01/07/16	1

Legenda:

1ª Aud.: Data da primeira audiência que ocorrer, Inicial ou UNA;

Enc. da Instrução: Data da conclusão para proferir sentença;

Prazo: Quantidade de dias decorridos da 1ª aud. até o encerramento da instrução.



PRAZO MÉDIO ENTRE A 1ª AUDIÊNCIA E O ENCERRAMENTO DA INSTRUÇÃO - 17ª VARA DO TRABALHO DE GOIÂNIA

17ª VARA DO TRABALHO DE GOIÂNIA

SUMARÍSSIMO

Qtd	Prazo Médio
809	29,25

Nr. Processo	1ª Aud.	nc. Instruçã	Prazo
RTSum - 0010495-70.2016.5.18.0017	22/06/16	22/06/16	0
RTSum - 0010496-55.2016.5.18.0017	30/06/16	30/06/16	0
RTSum - 0010500-92.2016.5.18.0017	02/06/16	02/06/16	0
RTSum - 0010501-77.2016.5.18.0017	01/07/16	01/07/16	0
RTSum - 0010502-62.2016.5.18.0017	04/07/16	04/07/16	0
RTSum - 0010503-47.2016.5.18.0017	04/07/16	15/07/16	11
RTSum - 0010506-02.2016.5.18.0017	01/07/16	04/07/16	3
RTSum - 0010509-54.2016.5.18.0017	01/07/16	01/07/16	0
RTSum - 0010511-24.2016.5.18.0017	04/07/16	04/07/16	0
RTSum - 0010513-91.2016.5.18.0017	08/07/16	08/07/16	0
RTSum - 0010515-61.2016.5.18.0017	12/07/16	15/08/16	34
RTSum - 0010517-31.2016.5.18.0017	04/07/16	04/07/16	0
RTSum - 0010525-08.2016.5.18.0017	04/07/16	04/07/16	0
RTSum - 0010526-90.2016.5.18.0017	04/07/16	04/07/16	0
RTSum - 0010527-75.2016.5.18.0017	20/04/16	20/04/16	0
RTSum - 0010528-05.2016.5.18.0003	14/07/16	14/07/16	0
RTSum - 0010530-30.2016.5.18.0017	05/07/16	05/07/16	0
RTSum - 0010543-29.2016.5.18.0017	14/07/16	14/07/16	0
RTSum - 0010545-96.2016.5.18.0017	05/07/16	06/07/16	1
RTSum - 0010550-21.2016.5.18.0017	11/07/16	12/07/16	1
RTSum - 0010550-21.2016.5.18.0017	11/07/16	16/08/16	36
RTSum - 0010556-28.2016.5.18.0017	06/07/16	07/07/16	1
RTSum - 0010561-50.2016.5.18.0017	07/07/16	07/07/16	0
RTSum - 0010568-42.2016.5.18.0017	08/04/16	08/04/16	0
RTSum - 0010580-56.2016.5.18.0017	08/07/16	08/07/16	0

Legenda:

1ª Aud.: Data da primeira audiência que ocorrer, Inicial ou UNA;

Enc. da Instrução: Data da conclusão para proferir sentença;

Prazo: Quantidade de dias decorridos da 1ª aud. até o encerramento da instrução.



PRAZO MÉDIO ENTRE A 1ª AUDIÊNCIA E O ENCERRAMENTO DA INSTRUÇÃO - 17ª VARA DO TRABALHO DE GOIÂNIA

17ª VARA DO TRABALHO DE GOIÂNIA

SUMARÍSSIMO

Qtd	Prazo Médio
809	29,25

Nr. Processo	1ª Aud.	nc. Instruçã	Prazo
RTSum - 0010589-18.2016.5.18.0017	08/07/16	08/07/16	0
RTSum - 0010594-40.2016.5.18.0017	08/07/16	08/07/16	0
RTSum - 0010602-17.2016.5.18.0017	11/07/16	11/07/16	0
RTSum - 0010605-69.2016.5.18.0017	12/07/16	12/07/16	0
RTSum - 0010606-54.2016.5.18.0017	12/07/16	12/07/16	0
RTSum - 0010614-31.2016.5.18.0017	19/04/16	19/04/16	0
RTSum - 0010616-98.2016.5.18.0017	05/08/16	05/08/16	0
RTSum - 0010620-38.2016.5.18.0017	14/07/16	26/08/16	43
RTSum - 0010621-23.2016.5.18.0017	14/07/16	14/07/16	0
RTSum - 0010621-23.2016.5.18.0017	14/07/16	02/09/16	50
RTSum - 0010629-06.2016.5.18.0015	11/10/16	17/11/16	37
RTSum - 0010630-82.2016.5.18.0017	15/07/16	15/07/16	0
RTSum - 0010634-22.2016.5.18.0017	03/08/16	03/08/16	0
RTSum - 0010634-70.2016.5.18.0001	10/06/16	10/06/16	0
RTSum - 0010638-59.2016.5.18.0017	15/07/16	15/07/16	0
RTSum - 0010638-59.2016.5.18.0017	15/07/16	24/08/16	40
RTSum - 0010640-29.2016.5.18.0017	03/06/16	03/06/16	0
RTSum - 0010645-51.2016.5.18.0017	31/05/16	31/05/16	0
RTSum - 0010647-21.2016.5.18.0017	15/06/16	15/06/16	0
RTSum - 0010650-73.2016.5.18.0017	29/06/16	29/06/16	0
RTSum - 0010662-87.2016.5.18.0017	07/06/16	07/06/16	0
RTSum - 0010669-79.2016.5.18.0017	14/07/16	14/07/16	0
RTSum - 0010674-04.2016.5.18.0017	08/07/16	08/07/16	0
RTSum - 0010676-71.2016.5.18.0017	15/07/16	15/07/16	0
RTSum - 0010678-41.2016.5.18.0017	06/07/16	06/07/16	0

Legenda:

1ª Aud.: Data da primeira audiência que ocorrer, Inicial ou UNA;

Enc. da Instrução: Data da conclusão para proferir sentença;

Prazo: Quantidade de dias decorridos da 1ª aud. até o encerramento da instrução.



PRAZO MÉDIO ENTRE A 1ª AUDIÊNCIA E O ENCERRAMENTO DA INSTRUÇÃO - 17ª VARA DO TRABALHO DE GOIÂNIA

17ª VARA DO TRABALHO DE GOIÂNIA

SUMARÍSSIMO

Qtd	Prazo Médio
809	29,25

Nr. Processo	1ª Aud.	nc. Instruçã	Prazo
RTSum - 0010683-63.2016.5.18.0017	06/07/16	06/07/16	0
RTSum - 0010694-92.2016.5.18.0017	11/07/16	11/07/16	0
RTSum - 0010703-54.2016.5.18.0017	19/07/16	19/07/16	0
RTSum - 0010704-39.2016.5.18.0017	31/05/16	31/05/16	0
RTSum - 0010716-50.2016.5.18.0018	03/08/16	22/08/16	19
RTSum - 0010716-53.2016.5.18.0017	29/06/16	29/06/16	0
RTSum - 0010725-15.2016.5.18.0017	18/07/16	18/07/16	0
RTSum - 0010727-82.2016.5.18.0017	18/07/16	18/07/16	0
RTSum - 0010727-82.2016.5.18.0017	18/07/16	15/09/16	59
RTSum - 0010728-67.2016.5.18.0017	18/07/16	18/07/16	0
RTSum - 0010734-74.2016.5.18.0017	19/07/16	19/07/16	0
RTSum - 0010734-74.2016.5.18.0017	19/07/16	26/09/16	69
RTSum - 0010738-14.2016.5.18.0017	13/06/16	14/06/16	1
RTSum - 0010746-88.2016.5.18.0017	19/07/16	19/07/16	0
RTSum - 0010748-58.2016.5.18.0017	24/06/16	24/06/16	0
RTSum - 0010753-80.2016.5.18.0017	06/06/16	06/06/16	0
RTSum - 0010754-65.2016.5.18.0017	19/07/16	19/07/16	0
RTSum - 0010756-35.2016.5.18.0017	19/07/16	19/07/16	0
RTSum - 0010756-35.2016.5.18.0017	19/07/16	02/09/16	45
RTSum - 0010761-57.2016.5.18.0017	19/07/16	19/07/16	0
RTSum - 0010762-42.2016.5.18.0017	20/07/16	20/07/16	0
RTSum - 0010767-64.2016.5.18.0017	20/07/16	20/07/16	0
RTSum - 0010769-34.2016.5.18.0017	24/06/16	24/06/16	0
RTSum - 0010771-04.2016.5.18.0017	20/07/16	20/07/16	0
RTSum - 0010777-11.2016.5.18.0017	20/07/16	20/07/16	0

Legenda:

1ª Aud.: Data da primeira audiência que ocorrer, Inicial ou UNA;

Enc. da Instrução: Data da conclusão para proferir sentença;

Prazo: Quantidade de dias decorridos da 1ª aud. até o encerramento da instrução.



PRAZO MÉDIO ENTRE A 1ª AUDIÊNCIA E O ENCERRAMENTO DA INSTRUÇÃO - 17ª VARA DO TRABALHO DE GOIÂNIA

17ª VARA DO TRABALHO DE GOIÂNIA

SUMARÍSSIMO

Qtd	Prazo Médio
809	29,25

Nr. Processo	1ª Aud.	nc. Instruçã	Prazo
RTSum - 0010781-48.2016.5.18.0017	13/06/16	13/06/16	0
RTSum - 0010791-92.2016.5.18.0017	21/07/16	21/07/16	0
RTSum - 0010792-77.2016.5.18.0017	26/07/16	26/07/16	0
RTSum - 0010792-77.2016.5.18.0017	26/07/16	28/09/16	64
RTSum - 0010794-47.2016.5.18.0017	21/07/16	21/07/16	0
RTSum - 0010794-47.2016.5.18.0017	21/07/16	15/09/16	56
RTSum - 0010803-09.2016.5.18.0017	21/06/16	21/06/16	0
RTSum - 0010804-91.2016.5.18.0017	05/07/16	06/07/16	1
RTSum - 0010805-76.2016.5.18.0017	13/06/16	13/06/16	0
RTSum - 0010812-68.2016.5.18.0017	21/07/16	21/07/16	0
RTSum - 0010816-08.2016.5.18.0017	03/06/16	03/06/16	0
RTSum - 0010818-75.2016.5.18.0017	01/07/16	04/07/16	3
RTSum - 0010821-30.2016.5.18.0017	26/07/16	26/07/16	0
RTSum - 0010823-97.2016.5.18.0017	21/07/16	05/10/16	76
RTSum - 0010824-82.2016.5.18.0017	21/07/16	21/07/16	0
RTSum - 0010835-14.2016.5.18.0017	31/05/16	31/05/16	0
RTSum - 0010837-81.2016.5.18.0017	22/07/16	22/07/16	0
RTSum - 0010838-66.2016.5.18.0017	22/07/16	22/07/16	0
RTSum - 0010843-88.2016.5.18.0017	22/07/16	25/07/16	3
RTSum - 0010843-88.2016.5.18.0017	22/07/16	15/09/16	55
RTSum - 0010844-73.2016.5.18.0017	25/07/16	26/07/16	1
RTSum - 0010844-73.2016.5.18.0017	25/07/16	26/09/16	63
RTSum - 0010845-58.2016.5.18.0017	25/07/16	09/08/16	15
RTSum - 0010845-58.2016.5.18.0017	25/07/16	28/09/16	65
RTSum - 0010847-28.2016.5.18.0017	25/07/16	25/07/16	0

Legenda:

1ª Aud.: Data da primeira audiência que ocorrer, Inicial ou UNA;

Enc. da Instrução: Data da conclusão para proferir sentença;

Prazo: Quantidade de dias decorridos da 1ª aud. até o encerramento da instrução.



PRAZO MÉDIO ENTRE A 1ª AUDIÊNCIA E O ENCERRAMENTO DA INSTRUÇÃO - 17ª VARA DO TRABALHO DE GOIÂNIA

17ª VARA DO TRABALHO DE GOIÂNIA

SUMARÍSSIMO

Qtd	Prazo Médio
809	29,25

Nr. Processo	1ª Aud.	nc. Instruçã	Prazo
RTSum - 0010848-13.2016.5.18.0017	25/07/16	26/07/16	1
RTSum - 0010848-13.2016.5.18.0017	25/07/16	15/09/16	52
RTSum - 0010853-35.2016.5.18.0017	17/06/16	17/06/16	0
RTSum - 0010856-87.2016.5.18.0017	25/07/16	25/07/16	0
RTSum - 0010860-27.2016.5.18.0017	14/07/16	14/07/16	0
RTSum - 0010869-86.2016.5.18.0017	26/07/16	26/07/16	0
RTSum - 0010872-41.2016.5.18.0017	26/07/16	13/10/16	79
RTSum - 0010872-41.2016.5.18.0017	26/07/16	06/12/16	133
RTSum - 0010874-11.2016.5.18.0017	26/07/16	26/07/16	0
RTSum - 0010875-93.2016.5.18.0017	27/07/16	27/07/16	0
RTSum - 0010881-03.2016.5.18.0017	27/07/16	27/07/16	0
RTSum - 0010892-32.2016.5.18.0017	27/07/16	27/07/16	0
RTSum - 0010894-02.2016.5.18.0017	27/07/16	27/07/16	0
RTSum - 0010895-84.2016.5.18.0017	28/07/16	28/07/16	0
RTSum - 0010895-84.2016.5.18.0017	28/07/16	15/09/16	49
RTSum - 0010898-39.2016.5.18.0017	28/07/16	28/07/16	0
RTSum - 0010899-24.2016.5.18.0017	28/07/16	28/07/16	0
RTSum - 0010900-09.2016.5.18.0017	28/07/16	28/07/16	0
RTSum - 0010907-98.2016.5.18.0017	28/07/16	28/07/16	0
RTSum - 0010911-38.2016.5.18.0017	28/07/16	28/07/16	0
RTSum - 0010912-32.2016.5.18.0014	05/08/16	05/08/16	0
RTSum - 0010913-08.2016.5.18.0017	29/07/16	29/07/16	0
RTSum - 0010913-08.2016.5.18.0017	29/07/16	27/09/16	60
RTSum - 0010915-75.2016.5.18.0017	29/07/16	29/07/16	0
RTSum - 0010919-15.2016.5.18.0017	29/07/16	07/10/16	70

Legenda:

1ª Aud.: Data da primeira audiência que ocorrer, Inicial ou UNA;

Enc. da Instrução: Data da conclusão para proferir sentença;

Prazo: Quantidade de dias decorridos da 1ª aud. até o encerramento da instrução.



PRAZO MÉDIO ENTRE A 1ª AUDIÊNCIA E O ENCERRAMENTO DA INSTRUÇÃO - 17ª VARA DO TRABALHO DE GOIÂNIA

17ª VARA DO TRABALHO DE GOIÂNIA

SUMARÍSSIMO

Qtd	Prazo Médio
809	29,25

Nr. Processo	1ª Aud.	nc. Instruçã	Prazo
RTSum - 0010921-82.2016.5.18.0017	29/07/16	29/07/16	0
RTSum - 0010921-82.2016.5.18.0017	29/07/16	28/09/16	61
RTSum - 0010925-56.2015.5.18.0017	11/06/15	08/06/16	363
RTSum - 0010931-29.2016.5.18.0017	01/08/16	01/08/16	0
RTSum - 0010935-66.2016.5.18.0017	01/08/16	01/08/16	0
RTSum - 0010938-21.2016.5.18.0017	01/08/16	01/08/16	0
RTSum - 0010939-06.2016.5.18.0017	01/08/16	01/08/16	0
RTSum - 0010941-73.2016.5.18.0017	01/08/16	01/08/16	0
RTSum - 0010942-58.2016.5.18.0017	02/08/16	02/08/16	0
RTSum - 0010942-58.2016.5.18.0017	02/08/16	26/09/16	55
RTSum - 0010943-43.2016.5.18.0017	02/08/16	02/08/16	0
RTSum - 0010949-50.2016.5.18.0017	02/08/16	02/08/16	0
RTSum - 0010952-05.2016.5.18.0017	02/08/16	02/08/16	0
RTSum - 0010954-72.2016.5.18.0017	02/08/16	02/08/16	0
RTSum - 0010955-57.2016.5.18.0017	04/08/16	04/08/16	0
RTSum - 0010957-27.2016.5.18.0017	03/08/16	03/08/16	0
RTSum - 0010962-49.2016.5.18.0017	03/08/16	03/08/16	0
RTSum - 0010965-04.2016.5.18.0017	29/08/16	29/08/16	0
RTSum - 0010972-93.2016.5.18.0017	01/07/16	01/07/16	0
RTSum - 0010975-48.2016.5.18.0017	03/08/16	04/08/16	1
RTSum - 0010979-85.2016.5.18.0017	04/08/16	05/08/16	1
RTSum - 0010979-85.2016.5.18.0017	04/08/16	31/08/16	27
RTSum - 0010987-62.2016.5.18.0017	04/08/16	04/08/16	0
RTSum - 0010987-62.2016.5.18.0017	04/08/16	15/09/16	42
RTSum - 0010992-08.2016.5.18.0010	10/08/16	10/08/16	0

Legenda:

1ª Aud.: Data da primeira audiência que ocorrer, Inicial ou UNA;

Enc. da Instrução: Data da conclusão para proferir sentença;

Prazo: Quantidade de dias decorridos da 1ª aud. até o encerramento da instrução.



**PRAZO MÉDIO ENTRE A 1ª AUDIÊNCIA E O
ENCERRAMENTO DA INSTRUÇÃO - 17ª VARA DO
TRABALHO DE GOIÂNIA**

17ª VARA DO TRABALHO DE GOIÂNIA

SUMARÍSSIMO

Qtd	Prazo Médio
809	29,25

Nr. Processo	1ª Aud.	nc. Instruçã	Prazo
RTSum - 0010992-84.2016.5.18.0017	04/08/16	04/08/16	0
RTSum - 0010995-39.2016.5.18.0017	04/08/16	23/08/16	19
RTSum - 0011002-31.2016.5.18.0017	05/08/16	05/08/16	0
RTSum - 0011003-16.2016.5.18.0017	05/08/16	05/08/16	0
RTSum - 0011005-83.2016.5.18.0017	05/08/16	22/08/16	17
RTSum - 0011006-68.2016.5.18.0017	05/08/16	05/08/16	0
RTSum - 0011010-08.2016.5.18.0017	05/08/16	05/08/16	0
RTSum - 0011014-45.2016.5.18.0017	05/08/16	05/08/16	0
RTSum - 0011016-15.2016.5.18.0017	22/07/16	22/07/16	0
RTSum - 0011017-97.2016.5.18.0017	08/08/16	08/08/16	0
RTSum - 0011019-67.2016.5.18.0017	08/08/16	08/08/16	0
RTSum - 0011023-07.2016.5.18.0017	08/08/16	08/08/16	0
RTSum - 0011025-74.2016.5.18.0017	08/08/16	08/08/16	0
RTSum - 0011029-14.2016.5.18.0017	08/08/16	08/08/16	0
RTSum - 0011030-96.2016.5.18.0017	09/08/16	09/08/16	0
RTSum - 0011034-36.2016.5.18.0017	09/08/16	09/08/16	0
RTSum - 0011038-73.2016.5.18.0017	20/07/16	20/07/16	0
RTSum - 0011041-28.2016.5.18.0017	09/08/16	09/08/16	0
RTSum - 0011043-95.2016.5.18.0017	09/08/16	09/08/16	0
RTSum - 0011046-50.2016.5.18.0017	09/08/16	09/08/16	0
RTSum - 0011047-35.2016.5.18.0017	09/08/16	09/08/16	0
RTSum - 0011051-72.2016.5.18.0017	10/08/16	10/08/16	0
RTSum - 0011056-94.2016.5.18.0017	10/08/16	10/08/16	0
RTSum - 0011057-79.2016.5.18.0017	10/08/16	10/08/16	0
RTSum - 0011057-79.2016.5.18.0017	10/08/16	26/09/16	47

Legenda:

1ª Aud.: Data da primeira audiência que ocorrer, Inicial ou UNA;

Enc. da Instrução: Data da conclusão para proferir sentença;

Prazo: Quantidade de dias decorridos da 1ª aud. até o encerramento da instrução.



PRAZO MÉDIO ENTRE A 1ª AUDIÊNCIA E O ENCERRAMENTO DA INSTRUÇÃO - 17ª VARA DO TRABALHO DE GOIÂNIA

17ª VARA DO TRABALHO DE GOIÂNIA

SUMARÍSSIMO

Qtd	Prazo Médio
809	29,25

Nr. Processo	1ª Aud.	nc. Instruçã	Prazo
RTSum - 0011058-64.2016.5.18.0017	10/08/16	28/09/16	49
RTSum - 0011060-34.2016.5.18.0017	30/08/16	30/08/16	0
RTSum - 0011063-86.2016.5.18.0017	30/08/16	30/08/16	0
RTSum - 0011066-41.2016.5.18.0017	30/08/16	30/08/16	0
RTSum - 0011070-78.2016.5.18.0017	30/08/16	30/08/16	0
RTSum - 0011071-63.2016.5.18.0017	16/08/16	16/08/16	0
RTSum - 0011074-18.2016.5.18.0017	01/09/16	01/09/16	0
RTSum - 0011075-37.2015.5.18.0017	02/07/15	30/09/16	456
RTSum - 0011078-55.2016.5.18.0017	15/08/16	15/08/16	0
RTSum - 0011079-40.2016.5.18.0017	15/08/16	15/08/16	0
RTSum - 0011085-47.2016.5.18.0017	15/08/16	15/08/16	0
RTSum - 0011088-02.2016.5.18.0017	15/08/16	15/08/16	0
RTSum - 0011089-84.2016.5.18.0017	12/07/16	10/08/16	29
RTSum - 0011091-54.2016.5.18.0017	18/08/16	18/08/16	0
RTSum - 0011093-24.2016.5.18.0017	29/07/16	29/07/16	0
RTSum - 0011094-09.2016.5.18.0017	15/08/16	15/08/16	0
RTSum - 0011095-91.2016.5.18.0017	18/08/16	18/08/16	0
RTSum - 0011096-76.2016.5.18.0017	15/08/16	16/08/16	1
RTSum - 0011099-31.2016.5.18.0017	15/08/16	17/10/16	63
RTSum - 0011102-83.2016.5.18.0017	16/08/16	16/08/16	0
RTSum - 0011103-68.2016.5.18.0017	16/08/16	16/08/16	0
RTSum - 0011105-38.2016.5.18.0017	16/08/16	16/08/16	0
RTSum - 0011108-90.2016.5.18.0017	14/07/16	29/11/16	138
RTSum - 0011109-75.2016.5.18.0017	15/07/16	29/07/16	14
RTSum - 0011109-75.2016.5.18.0017	15/07/16	28/09/16	75

Legenda:

1ª Aud.: Data da primeira audiência que ocorrer, Inicial ou UNA;

Enc. da Instrução: Data da conclusão para proferir sentença;

Prazo: Quantidade de dias decorridos da 1ª aud. até o encerramento da instrução.



PRAZO MÉDIO ENTRE A 1ª AUDIÊNCIA E O ENCERRAMENTO DA INSTRUÇÃO - 17ª VARA DO TRABALHO DE GOIÂNIA

17ª VARA DO TRABALHO DE GOIÂNIA

SUMARÍSSIMO

Qtd	Prazo Médio
809	29,25

Nr. Processo	1ª Aud.	nc. Instruçã	Prazo
RTSum - 0011110-60.2016.5.18.0017	16/08/16	16/08/16	0
RTSum - 0011116-67.2016.5.18.0017	16/08/16	16/08/16	0
RTSum - 0011118-37.2016.5.18.0017	17/08/16	17/08/16	0
RTSum - 0011122-74.2016.5.18.0017	17/08/16	17/08/16	0
RTSum - 0011123-59.2016.5.18.0017	08/07/16	08/07/16	0
RTSum - 0011124-44.2016.5.18.0017	17/08/16	17/08/16	0
RTSum - 0011125-29.2016.5.18.0017	17/08/16	17/08/16	0
RTSum - 0011126-14.2016.5.18.0017	19/08/16	19/08/16	0
RTSum - 0011129-66.2016.5.18.0017	17/08/16	17/08/16	0
RTSum - 0011130-51.2016.5.18.0017	17/08/16	17/08/16	0
RTSum - 0011131-36.2016.5.18.0017	17/08/16	17/08/16	0
RTSum - 0011132-30.2016.5.18.0014	23/08/16	23/08/16	0
RTSum - 0011136-58.2016.5.18.0017	19/08/16	26/10/16	68
RTSum - 0011137-43.2016.5.18.0017	15/07/16	15/07/16	0
RTSum - 0011140-95.2016.5.18.0017	15/07/16	15/07/16	0
RTSum - 0011142-65.2016.5.18.0017	18/07/16	18/07/16	0
RTSum - 0011143-50.2016.5.18.0017	22/07/16	22/07/16	0
RTSum - 0011152-12.2016.5.18.0017	18/08/16	18/08/16	0
RTSum - 0011190-24.2016.5.18.0017	18/08/16	18/08/16	0
RTSum - 0011192-91.2016.5.18.0017	18/08/16	18/08/16	0
RTSum - 0011193-76.2016.5.18.0017	19/08/16	19/08/16	0
RTSum - 0011194-61.2016.5.18.0017	19/08/16	19/08/16	0
RTSum - 0011198-35.2015.5.18.0017	15/09/15	02/03/16	169
RTSum - 0011200-68.2016.5.18.0017	19/08/16	19/08/16	0
RTSum - 0011202-38.2016.5.18.0017	19/08/16	26/10/16	68

Legenda:

1ª Aud.: Data da primeira audiência que ocorrer, Inicial ou UNA;

Enc. da Instrução: Data da conclusão para proferir sentença;

Prazo: Quantidade de dias decorridos da 1ª aud. até o encerramento da instrução.



PRAZO MÉDIO ENTRE A 1ª AUDIÊNCIA E O ENCERRAMENTO DA INSTRUÇÃO - 17ª VARA DO TRABALHO DE GOIÂNIA

17ª VARA DO TRABALHO DE GOIÂNIA

SUMARÍSSIMO

Qtd	Prazo Médio
809	29,25

Nr. Processo	1ª Aud.	nc. Instruçã	Prazo
RTSum - 0011203-23.2016.5.18.0017	22/08/16	22/08/16	0
RTSum - 0011205-90.2016.5.18.0017	22/08/16	22/08/16	0
RTSum - 0011207-60.2016.5.18.0017	03/08/16	03/08/16	0
RTSum - 0011211-34.2015.5.18.0017	30/09/15	27/07/16	301
RTSum - 0011211-34.2015.5.18.0017	30/09/15	27/09/16	363
RTSum - 0011211-97.2016.5.18.0017	18/07/16	02/09/16	46
RTSum - 0011214-52.2016.5.18.0017	27/07/16	12/09/16	47
RTSum - 0011215-37.2016.5.18.0017	26/07/16	26/07/16	0
RTSum - 0011217-07.2016.5.18.0017	22/08/16	22/08/16	0
RTSum - 0011220-59.2016.5.18.0017	22/08/16	22/08/16	0
RTSum - 0011222-29.2016.5.18.0017	22/08/16	22/08/16	0
RTSum - 0011224-96.2016.5.18.0017	22/08/16	22/08/16	0
RTSum - 0011231-88.2016.5.18.0017	23/08/16	23/08/16	0
RTSum - 0011234-43.2016.5.18.0017	16/08/16	16/08/16	0
RTSum - 0011235-28.2016.5.18.0017	23/08/16	23/08/16	0
RTSum - 0011239-65.2016.5.18.0017	23/08/16	23/08/16	0
RTSum - 0011240-50.2016.5.18.0017	23/08/16	23/08/16	0
RTSum - 0011247-42.2016.5.18.0017	23/08/16	23/08/16	0
RTSum - 0011255-19.2016.5.18.0017	23/08/16	23/08/16	0
RTSum - 0011256-04.2016.5.18.0017	24/08/16	24/08/16	0
RTSum - 0011259-90.2015.5.18.0017	16/11/15	09/05/16	175
RTSum - 0011259-92.2016.5.18.0005	29/08/16	29/08/16	0
RTSum - 0011260-41.2016.5.18.0017	24/08/16	30/09/16	37
RTSum - 0011261-26.2016.5.18.0017	24/08/16	21/09/16	28
RTSum - 0011267-33.2016.5.18.0017	24/08/16	01/09/16	8

Legenda:

1ª Aud.: Data da primeira audiência que ocorrer, Inicial ou UNA;

Enc. da Instrução: Data da conclusão para proferir sentença;

Prazo: Quantidade de dias decorridos da 1ª aud. até o encerramento da instrução.



PRAZO MÉDIO ENTRE A 1ª AUDIÊNCIA E O ENCERRAMENTO DA INSTRUÇÃO - 17ª VARA DO TRABALHO DE GOIÂNIA

17ª VARA DO TRABALHO DE GOIÂNIA

SUMARÍSSIMO

Qtd	Prazo Médio
809	29,25

Nr. Processo	1ª Aud.	nc. Instruçã	Prazo
RTSum - 0011267-33.2016.5.18.0017	24/08/16	05/09/16	12
RTSum - 0011268-18.2016.5.18.0017	24/08/16	24/08/16	0
RTSum - 0011269-40.2015.5.18.0016	12/11/15	08/03/16	117
RTSum - 0011270-85.2016.5.18.0017	24/08/16	24/08/16	0
RTSum - 0011271-70.2016.5.18.0017	25/08/16	25/08/16	0
RTSum - 0011272-55.2016.5.18.0017	03/08/16	03/08/16	0
RTSum - 0011274-25.2016.5.18.0017	29/08/16	23/09/16	25
RTSum - 0011275-10.2016.5.18.0017	29/07/16	29/07/16	0
RTSum - 0011277-77.2016.5.18.0017	25/08/16	25/08/16	0
RTSum - 0011278-23.2015.5.18.0009	23/11/15	29/02/16	98
RTSum - 0011279-47.2016.5.18.0017	25/08/16	25/08/16	0
RTSum - 0011281-17.2016.5.18.0017	25/08/16	25/08/16	0
RTSum - 0011282-02.2016.5.18.0017	25/08/16	25/08/16	0
RTSum - 0011283-84.2016.5.18.0017	25/08/16	25/08/16	0
RTSum - 0011286-39.2016.5.18.0017	26/08/16	26/08/16	0
RTSum - 0011288-09.2016.5.18.0017	26/08/16	26/08/16	0
RTSum - 0011290-76.2016.5.18.0017	26/08/16	26/08/16	0
RTSum - 0011292-46.2016.5.18.0017	26/08/16	26/08/16	0
RTSum - 0011296-83.2016.5.18.0017	26/08/16	26/08/16	0
RTSum - 0011299-38.2016.5.18.0017	26/08/16	26/08/16	0
RTSum - 0011302-27.2015.5.18.0017	01/09/15	27/01/16	148
RTSum - 0011306-30.2016.5.18.0017	03/08/16	03/08/16	0
RTSum - 0011306-64.2015.5.18.0017	18/08/15	20/06/16	307
RTSum - 0011312-37.2016.5.18.0017	05/09/16	19/09/16	14
RTSum - 0011321-96.2016.5.18.0017	29/08/16	29/08/16	0

Legenda:

1ª Aud.: Data da primeira audiência que ocorrer, Inicial ou UNA;

Enc. da Instrução: Data da conclusão para proferir sentença;

Prazo: Quantidade de dias decorridos da 1ª aud. até o encerramento da instrução.



PRAZO MÉDIO ENTRE A 1ª AUDIÊNCIA E O ENCERRAMENTO DA INSTRUÇÃO - 17ª VARA DO TRABALHO DE GOIÂNIA

17ª VARA DO TRABALHO DE GOIÂNIA

SUMARÍSSIMO

Qtd	Prazo Médio
809	29,25

Nr. Processo	1ª Aud.	nc. Instruçã	Prazo
RTSum - 0011323-66.2016.5.18.0017	29/08/16	29/08/16	0
RTSum - 0011326-21.2016.5.18.0017	30/08/16	30/08/16	0
RTSum - 0011331-43.2016.5.18.0017	01/09/16	01/09/16	0
RTSum - 0011332-28.2016.5.18.0017	01/09/16	01/09/16	0
RTSum - 0011333-13.2016.5.18.0017	01/09/16	01/09/16	0
RTSum - 0011335-80.2016.5.18.0017	01/09/16	01/09/16	0
RTSum - 0011337-50.2016.5.18.0017	01/09/16	02/09/16	1
RTSum - 0011338-35.2016.5.18.0017	19/10/16	19/10/16	0
RTSum - 0011340-05.2016.5.18.0017	01/09/16	01/09/16	0
RTSum - 0011342-72.2016.5.18.0017	01/09/16	01/09/16	0
RTSum - 0011343-57.2016.5.18.0017	01/09/16	26/10/16	55
RTSum - 0011348-79.2016.5.18.0017	12/09/16	12/09/16	0
RTSum - 0011349-64.2016.5.18.0017	01/09/16	01/09/16	0
RTSum - 0011354-86.2016.5.18.0017	02/09/16	02/09/16	0
RTSum - 0011358-26.2016.5.18.0017	02/09/16	02/09/16	0
RTSum - 0011359-45.2015.5.18.0017	04/11/15	18/04/16	166
RTSum - 0011360-93.2016.5.18.0017	02/09/16	02/09/16	0
RTSum - 0011363-48.2016.5.18.0017	02/09/16	02/09/16	0
RTSum - 0011363-85.2015.5.18.0016	26/10/15	02/03/16	128
RTSum - 0011364-33.2016.5.18.0017	02/09/16	02/09/16	0
RTSum - 0011369-55.2016.5.18.0017	05/09/16	05/09/16	0
RTSum - 0011370-55.2016.5.18.0012	21/09/16	21/09/16	0
RTSum - 0011373-92.2016.5.18.0017	05/09/16	03/10/16	28
RTSum - 0011376-59.2016.5.18.0013	16/09/16	16/09/16	0
RTSum - 0011385-43.2015.5.18.0017	04/11/15	26/01/16	83

Legenda:

1ª Aud.: Data da primeira audiência que ocorrer, Inicial ou UNA;

Enc. da Instrução: Data da conclusão para proferir sentença;

Prazo: Quantidade de dias decorridos da 1ª aud. até o encerramento da instrução.



PRAZO MÉDIO ENTRE A 1ª AUDIÊNCIA E O ENCERRAMENTO DA INSTRUÇÃO - 17ª VARA DO TRABALHO DE GOIÂNIA

17ª VARA DO TRABALHO DE GOIÂNIA

SUMARÍSSIMO

Qtd	Prazo Médio
809	29,25

Nr. Processo	1ª Aud.	nc. Instruçã	Prazo
RTSum - 0011386-91.2016.5.18.0017	05/09/16	06/09/16	1
RTSum - 0011389-80.2015.5.18.0017	11/11/15	02/03/16	112
RTSum - 0011391-16.2016.5.18.0017	06/09/16	06/09/16	0
RTSum - 0011394-68.2016.5.18.0017	06/09/16	06/09/16	0
RTSum - 0011396-38.2016.5.18.0017	06/09/16	06/09/16	0
RTSum - 0011400-75.2016.5.18.0017	06/09/16	06/09/16	0
RTSum - 0011401-60.2016.5.18.0017	06/09/16	06/09/16	0
RTSum - 0011402-45.2016.5.18.0017	08/09/16	08/09/16	0
RTSum - 0011403-30.2016.5.18.0017	08/09/16	08/09/16	0
RTSum - 0011405-97.2016.5.18.0017	01/09/16	01/09/16	0
RTSum - 0011406-82.2016.5.18.0017	08/09/16	08/11/16	61
RTSum - 0011407-67.2016.5.18.0017	08/09/16	08/09/16	0
RTSum - 0011412-89.2016.5.18.0017	08/09/16	08/09/16	0
RTSum - 0011413-74.2016.5.18.0017	08/09/16	08/09/16	0
RTSum - 0011415-44.2016.5.18.0017	08/09/16	08/09/16	0
RTSum - 0011416-29.2016.5.18.0017	09/09/16	09/09/16	0
RTSum - 0011420-66.2016.5.18.0017	09/09/16	09/09/16	0
RTSum - 0011421-51.2016.5.18.0017	09/09/16	09/09/16	0
RTSum - 0011422-36.2016.5.18.0017	05/09/16	15/12/16	101
RTSum - 0011433-65.2016.5.18.0017	12/09/16	10/10/16	28
RTSum - 0011434-50.2016.5.18.0017	12/09/16	12/09/16	0
RTSum - 0011438-87.2016.5.18.0017	12/09/16	03/10/16	21
RTSum - 0011442-27.2016.5.18.0017	12/09/16	12/09/16	0
RTSum - 0011443-12.2016.5.18.0017	12/09/16	12/09/16	0
RTSum - 0011446-64.2016.5.18.0017	18/10/16	17/11/16	30

Legenda:

1ª Aud.: Data da primeira audiência que ocorrer, Inicial ou UNA;

Enc. da Instrução: Data da conclusão para proferir sentença;

Prazo: Quantidade de dias decorridos da 1ª aud. até o encerramento da instrução.



PRAZO MÉDIO ENTRE A 1ª AUDIÊNCIA E O ENCERRAMENTO DA INSTRUÇÃO - 17ª VARA DO TRABALHO DE GOIÂNIA

17ª VARA DO TRABALHO DE GOIÂNIA

SUMARÍSSIMO

Qtd	Prazo Médio
809	29,25

Nr. Processo	1ª Aud.	nc. Instruçã	Prazo
RTSum - 0011448-34.2016.5.18.0017	13/09/16	13/09/16	0
RTSum - 0011452-71.2016.5.18.0017	13/09/16	13/09/16	0
RTSum - 0011453-56.2016.5.18.0017	27/09/16	27/09/16	0
RTSum - 0011460-48.2016.5.18.0017	14/09/16	14/09/16	0
RTSum - 0011464-85.2016.5.18.0017	19/09/16	19/09/16	0
RTSum - 0011469-10.2016.5.18.0017	14/09/16	04/10/16	20
RTSum - 0011470-92.2016.5.18.0017	14/09/16	14/09/16	0
RTSum - 0011472-62.2016.5.18.0017	14/09/16	14/09/16	0
RTSum - 0011475-17.2016.5.18.0017	14/09/16	14/09/16	0
RTSum - 0011476-36.2015.5.18.0017	25/09/15	08/04/16	196
RTSum - 0011476-36.2015.5.18.0017	25/09/15	30/05/16	248
RTSum - 0011477-84.2016.5.18.0017	14/09/16	04/10/16	20
RTSum - 0011478-69.2016.5.18.0017	15/09/16	05/10/16	20
RTSum - 0011478-69.2016.5.18.0017	15/09/16	16/12/16	92
RTSum - 0011484-76.2016.5.18.0017	15/09/16	15/09/16	0
RTSum - 0011485-61.2016.5.18.0017	15/09/16	06/10/16	21
RTSum - 0011486-46.2016.5.18.0017	15/09/16	15/09/16	0
RTSum - 0011487-31.2016.5.18.0017	15/09/16	15/09/16	0
RTSum - 0011493-38.2016.5.18.0017	15/09/16	15/09/16	0
RTSum - 0011494-23.2016.5.18.0017	16/09/16	16/09/16	0
RTSum - 0011497-75.2016.5.18.0017	10/10/16	10/10/16	0
RTSum - 0011499-45.2016.5.18.0017	25/10/16	25/10/16	0
RTSum - 0011499-45.2016.5.18.0017	25/10/16	06/12/16	42
RTSum - 0011502-97.2016.5.18.0017	11/10/16	11/10/16	0
RTSum - 0011504-67.2016.5.18.0017	16/09/16	16/09/16	0

Legenda:

1ª Aud.: Data da primeira audiência que ocorrer, Inicial ou UNA;

Enc. da Instrução: Data da conclusão para proferir sentença;

Prazo: Quantidade de dias decorridos da 1ª aud. até o encerramento da instrução.



PRAZO MÉDIO ENTRE A 1ª AUDIÊNCIA E O ENCERRAMENTO DA INSTRUÇÃO - 17ª VARA DO TRABALHO DE GOIÂNIA

17ª VARA DO TRABALHO DE GOIÂNIA

SUMARÍSSIMO

Qtd	Prazo Médio
809	29,25

Nr. Processo	1ª Aud.	nc. Instruçã	Prazo
RTSum - 0011505-52.2016.5.18.0017	27/09/16	27/09/16	0
RTSum - 0011510-74.2016.5.18.0017	16/09/16	16/09/16	0
RTSum - 0011511-59.2016.5.18.0017	19/09/16	19/09/16	0
RTSum - 0011513-29.2016.5.18.0017	19/09/16	19/09/16	0
RTSum - 0011514-63.2015.5.18.0012	26/01/16	26/01/16	0
RTSum - 0011515-96.2016.5.18.0017	19/09/16	19/09/16	0
RTSum - 0011517-66.2016.5.18.0017	19/09/16	19/09/16	0
RTSum - 0011518-51.2016.5.18.0017	17/10/16	21/11/16	35
RTSum - 0011520-21.2016.5.18.0017	22/09/16	13/10/16	21
RTSum - 0011524-58.2016.5.18.0017	20/09/16	20/09/16	0
RTSum - 0011525-43.2016.5.18.0017	27/09/16	27/09/16	0
RTSum - 0011528-95.2016.5.18.0017	20/09/16	19/10/16	29
RTSum - 0011528-95.2016.5.18.0017	20/09/16	22/11/16	63
RTSum - 0011532-35.2016.5.18.0017	20/09/16	20/09/16	0
RTSum - 0011533-20.2016.5.18.0017	20/09/16	25/10/16	35
RTSum - 0011534-05.2016.5.18.0017	21/09/16	22/11/16	62
RTSum - 0011536-72.2016.5.18.0017	21/09/16	21/09/16	0
RTSum - 0011539-27.2016.5.18.0017	28/09/16	28/09/16	0
RTSum - 0011540-12.2016.5.18.0017	21/09/16	15/12/16	85
RTSum - 0011545-34.2016.5.18.0017	21/09/16	30/11/16	70
RTSum - 0011546-53.2015.5.18.0017	23/10/15	26/01/16	95
RTSum - 0011548-86.2016.5.18.0017	22/09/16	22/09/16	0
RTSum - 0011550-56.2016.5.18.0017	22/09/16	22/09/16	0
RTSum - 0011551-41.2016.5.18.0017	09/09/16	09/09/16	0
RTSum - 0011560-03.2016.5.18.0017	23/09/16	23/09/16	0

Legenda:

1ª Aud.: Data da primeira audiência que ocorrer, Inicial ou UNA;

Enc. da Instrução: Data da conclusão para proferir sentença;

Prazo: Quantidade de dias decorridos da 1ª aud. até o encerramento da instrução.



PRAZO MÉDIO ENTRE A 1ª AUDIÊNCIA E O ENCERRAMENTO DA INSTRUÇÃO - 17ª VARA DO TRABALHO DE GOIÂNIA

17ª VARA DO TRABALHO DE GOIÂNIA

SUMARÍSSIMO

Qtd	Prazo Médio
809	29,25

Nr. Processo	1ª Aud.	nc. Instruçã	Prazo
RTSum - 0011563-55.2016.5.18.0017	23/09/16	23/09/16	0
RTSum - 0011564-40.2016.5.18.0017	27/09/16	19/10/16	22
RTSum - 0011564-40.2016.5.18.0017	27/09/16	29/11/16	63
RTSum - 0011567-92.2016.5.18.0017	23/09/16	23/09/16	0
RTSum - 0011573-02.2016.5.18.0017	26/09/16	26/09/16	0
RTSum - 0011574-84.2016.5.18.0017	26/09/16	26/09/16	0
RTSum - 0011576-54.2016.5.18.0017	26/09/16	26/09/16	0
RTSum - 0011577-39.2016.5.18.0017	26/09/16	26/09/16	0
RTSum - 0011578-73.2015.5.18.0012	25/02/16	01/03/16	5
RTSum - 0011580-18.2016.5.18.0009	29/11/16	29/11/16	0
RTSum - 0011583-46.2016.5.18.0017	26/09/16	29/11/16	64
RTSum - 0011585-16.2016.5.18.0017	03/10/16	10/11/16	38
RTSum - 0011586-98.2016.5.18.0017	10/10/16	10/10/16	0
RTSum - 0011587-83.2016.5.18.0017	26/09/16	26/09/16	0
RTSum - 0011589-53.2016.5.18.0017	25/10/16	25/10/16	0
RTSum - 0011596-45.2016.5.18.0017	11/10/16	12/10/16	1
RTSum - 0011597-30.2016.5.18.0017	11/10/16	11/10/16	0
RTSum - 0011601-04.2015.5.18.0017	03/11/15	18/03/16	136
RTSum - 0011602-52.2016.5.18.0017	28/09/16	28/09/16	0
RTSum - 0011603-37.2016.5.18.0017	28/09/16	18/10/16	20
RTSum - 0011605-41.2015.5.18.0017	05/11/15	25/02/16	112
RTSum - 0011607-74.2016.5.18.0017	10/10/16	10/10/16	0
RTSum - 0011609-23.2015.5.18.0003	25/01/16	30/03/16	65
RTSum - 0011609-44.2016.5.18.0017	28/09/16	28/09/16	0
RTSum - 0011609-78.2015.5.18.0017	14/10/15	03/02/16	112

Legenda:

1ª Aud.: Data da primeira audiência que ocorrer, Inicial ou UNA;

Enc. da Instrução: Data da conclusão para proferir sentença;

Prazo: Quantidade de dias decorridos da 1ª aud. até o encerramento da instrução.



PRAZO MÉDIO ENTRE A 1ª AUDIÊNCIA E O ENCERRAMENTO DA INSTRUÇÃO - 17ª VARA DO TRABALHO DE GOIÂNIA

17ª VARA DO TRABALHO DE GOIÂNIA

SUMARÍSSIMO

Qtd	Prazo Médio
809	29,25

Nr. Processo	1ª Aud.	nc. Instruçã	Prazo
RTSum - 0011612-33.2015.5.18.0017	04/11/15	28/06/16	237
RTSum - 0011615-85.2015.5.18.0017	06/11/15	27/01/16	82
RTSum - 0011616-36.2016.5.18.0017	27/10/16	27/10/16	0
RTSum - 0011616-70.2015.5.18.0017	06/11/15	18/05/16	194
RTSum - 0011617-21.2016.5.18.0017	10/10/16	10/10/16	0
RTSum - 0011618-40.2015.5.18.0017	06/11/15	04/04/16	150
RTSum - 0011623-62.2015.5.18.0017	09/11/15	02/03/16	114
RTSum - 0011630-20.2016.5.18.0017	29/09/16	29/09/16	0
RTSum - 0011630-54.2015.5.18.0017	11/11/15	16/05/16	187
RTSum - 0011633-72.2016.5.18.0017	29/09/16	29/09/16	0
RTSum - 0011639-03.2016.5.18.0010	26/10/16	27/10/16	1
RTSum - 0011639-79.2016.5.18.0017	11/10/16	11/10/16	0
RTSum - 0011641-49.2016.5.18.0017	19/10/16	19/10/16	0
RTSum - 0011642-68.2015.5.18.0017	09/12/15	09/03/16	91
RTSum - 0011644-04.2016.5.18.0017	06/10/16	06/10/16	0
RTSum - 0011646-71.2016.5.18.0017	30/09/16	30/09/16	0
RTSum - 0011648-41.2016.5.18.0017	08/11/16	08/11/16	0
RTSum - 0011650-11.2016.5.18.0017	30/09/16	30/09/16	0
RTSum - 0011652-78.2016.5.18.0017	30/09/16	30/09/16	0
RTSum - 0011654-48.2016.5.18.0017	03/10/16	28/11/16	56
RTSum - 0011655-33.2016.5.18.0017	03/10/16	03/10/16	0
RTSum - 0011656-18.2016.5.18.0017	03/10/16	03/10/16	0
RTSum - 0011658-85.2016.5.18.0017	03/10/16	03/10/16	0
RTSum - 0011659-07.2015.5.18.0017	11/11/15	07/03/16	117
RTSum - 0011659-70.2016.5.18.0017	04/10/16	27/10/16	23

Legenda:

1ª Aud.: Data da primeira audiência que ocorrer, Inicial ou UNA;

Enc. da Instrução: Data da conclusão para proferir sentença;

Prazo: Quantidade de dias decorridos da 1ª aud. até o encerramento da instrução.



PRAZO MÉDIO ENTRE A 1ª AUDIÊNCIA E O ENCERRAMENTO DA INSTRUÇÃO - 17ª VARA DO TRABALHO DE GOIÂNIA

17ª VARA DO TRABALHO DE GOIÂNIA

SUMARÍSSIMO

Qtd	Prazo Médio
809	29,25

Nr. Processo	1ª Aud.	nc. Instruçã	Prazo
RTSum - 0011659-70.2016.5.18.0017	04/10/16	13/12/16	70
RTSum - 0011665-77.2016.5.18.0017	04/10/16	05/10/16	1
RTSum - 0011670-02.2016.5.18.0017	30/11/16	30/11/16	0
RTSum - 0011670-36.2015.5.18.0017	12/11/15	08/03/16	117
RTSum - 0011673-54.2016.5.18.0017	04/10/16	04/10/16	0
RTSum - 0011681-31.2016.5.18.0017	04/10/16	05/10/16	1
RTSum - 0011681-31.2016.5.18.0017	04/10/16	22/11/16	49
RTSum - 0011682-50.2015.5.18.0017	13/11/15	21/06/16	221
RTSum - 0011683-98.2016.5.18.0017	04/10/16	04/10/16	0
RTSum - 0011685-68.2016.5.18.0017	05/10/16	05/10/16	0
RTSum - 0011687-38.2016.5.18.0017	08/11/16	08/11/16	0
RTSum - 0011687-72.2015.5.18.0017	16/11/15	07/03/16	112
RTSum - 0011688-57.2015.5.18.0017	16/11/15	12/04/16	148
RTSum - 0011690-27.2015.5.18.0017	18/11/15	25/02/16	99
RTSum - 0011692-60.2016.5.18.0017	05/10/16	05/10/16	0
RTSum - 0011697-82.2016.5.18.0017	05/10/16	05/10/16	0
RTSum - 0011703-89.2016.5.18.0017	05/10/16	05/10/16	0
RTSum - 0011705-59.2016.5.18.0017	05/10/16	08/11/16	34
RTSum - 0011709-96.2016.5.18.0017	18/10/16	19/10/16	1
RTSum - 0011709-96.2016.5.18.0017	18/10/16	22/11/16	35
RTSum - 0011710-18.2015.5.18.0017	17/11/15	10/03/16	114
RTSum - 0011715-40.2015.5.18.0017	19/11/15	14/03/16	116
RTSum - 0011717-10.2015.5.18.0017	18/11/15	11/05/16	175
RTSum - 0011723-17.2015.5.18.0017	19/11/15	16/03/16	118
RTSum - 0011723-80.2016.5.18.0017	07/10/16	07/10/16	0

Legenda:

1ª Aud.: Data da primeira audiência que ocorrer, Inicial ou UNA;

Enc. da Instrução: Data da conclusão para proferir sentença;

Prazo: Quantidade de dias decorridos da 1ª aud. até o encerramento da instrução.



PRAZO MÉDIO ENTRE A 1ª AUDIÊNCIA E O ENCERRAMENTO DA INSTRUÇÃO - 17ª VARA DO TRABALHO DE GOIÂNIA

17ª VARA DO TRABALHO DE GOIÂNIA

SUMARÍSSIMO

Qtd	Prazo Médio
809	29,25

Nr. Processo	1ª Aud.	nc. Instruçã	Prazo
RTSum - 0011724-65.2016.5.18.0017	07/10/16	07/10/16	0
RTSum - 0011727-20.2016.5.18.0017	14/10/16	22/11/16	39
RTSum - 0011730-72.2016.5.18.0017	10/10/16	10/10/16	0
RTSum - 0011731-91.2015.5.18.0017	23/11/15	02/03/16	100
RTSum - 0011732-42.2016.5.18.0017	13/10/16	13/10/16	0
RTSum - 0011735-94.2016.5.18.0017	13/10/16	13/10/16	0
RTSum - 0011736-16.2015.5.18.0017	30/11/15	02/05/16	154
RTSum - 0011736-79.2016.5.18.0017	13/10/16	13/10/16	0
RTSum - 0011737-64.2016.5.18.0017	13/10/16	13/10/16	0
RTSum - 0011737-98.2015.5.18.0017	23/11/15	14/06/16	204
RTSum - 0011740-19.2016.5.18.0017	14/10/16	18/11/16	35
RTSum - 0011741-38.2015.5.18.0017	19/11/15	02/05/16	165
RTSum - 0011742-23.2015.5.18.0017	24/11/15	23/03/16	120
RTSum - 0011743-71.2016.5.18.0017	14/10/16	14/10/16	0
RTSum - 0011746-26.2016.5.18.0017	14/10/16	14/10/16	0
RTSum - 0011746-60.2015.5.18.0017	25/11/15	20/01/16	56
RTSum - 0011752-33.2016.5.18.0017	17/10/16	17/10/16	0
RTSum - 0011752-67.2015.5.18.0017	23/11/15	07/03/16	105
RTSum - 0011754-03.2016.5.18.0017	19/10/16	19/10/16	0
RTSum - 0011754-37.2015.5.18.0017	24/11/15	28/01/16	65
RTSum - 0011756-34.2015.5.18.0008	26/01/16	08/03/16	42
RTSum - 0011759-25.2016.5.18.0017	19/10/16	19/10/16	0
RTSum - 0011764-81.2015.5.18.0017	23/11/15	02/03/16	100
RTSum - 0011765-32.2016.5.18.0017	19/10/16	23/11/16	35
RTSum - 0011767-02.2016.5.18.0017	20/10/16	16/11/16	27

Legenda:

1ª Aud.: Data da primeira audiência que ocorrer, Inicial ou UNA;

Enc. da Instrução: Data da conclusão para proferir sentença;

Prazo: Quantidade de dias decorridos da 1ª aud. até o encerramento da instrução.



PRAZO MÉDIO ENTRE A 1ª AUDIÊNCIA E O ENCERRAMENTO DA INSTRUÇÃO - 17ª VARA DO TRABALHO DE GOIÂNIA

17ª VARA DO TRABALHO DE GOIÂNIA

SUMARÍSSIMO

Qtd	Prazo Médio
809	29,25

Nr. Processo	1ª Aud.	nc. Instruçã	Prazo
RTSum - 0011768-21.2015.5.18.0017	18/11/15	25/02/16	99
RTSum - 0011769-69.2016.5.18.0017	20/10/16	20/10/16	0
RTSum - 0011770-54.2016.5.18.0017	20/10/16	20/10/16	0
RTSum - 0011772-24.2016.5.18.0017	30/11/16	30/11/16	0
RTSum - 0011772-58.2015.5.18.0017	27/11/15	16/03/16	110
RTSum - 0011778-31.2016.5.18.0017	25/10/16	25/10/16	0
RTSum - 0011783-53.2016.5.18.0017	26/10/16	05/12/16	40
RTSum - 0011788-75.2016.5.18.0017	26/10/16	27/10/16	1
RTSum - 0011791-64.2015.5.18.0017	30/11/15	17/10/16	322
RTSum - 0011799-07.2016.5.18.0017	25/10/16	25/10/16	0
RTSum - 0011802-59.2016.5.18.0017	03/11/16	03/11/16	0
RTSum - 0011804-29.2016.5.18.0017	03/11/16	13/12/16	40
RTSum - 0011806-33.2015.5.18.0017	01/12/15	31/05/16	182
RTSum - 0011807-18.2015.5.18.0017	01/12/15	04/03/16	94
RTSum - 0011807-81.2016.5.18.0017	03/11/16	04/11/16	1
RTSum - 0011807-81.2016.5.18.0017	03/11/16	22/11/16	19
RTSum - 0011810-70.2015.5.18.0017	03/12/15	04/02/16	63
RTSum - 0011813-25.2015.5.18.0017	04/12/15	16/03/16	103
RTSum - 0011814-10.2015.5.18.0017	07/12/15	16/03/16	100
RTSum - 0011818-13.2016.5.18.0017	08/11/16	08/11/16	0
RTSum - 0011818-77.2015.5.18.0007	04/02/16	10/03/16	35
RTSum - 0011819-32.2015.5.18.0017	08/12/15	03/03/16	86
RTSum - 0011820-80.2016.5.18.0017	09/11/16	09/11/16	0
RTSum - 0011821-65.2016.5.18.0017	09/11/16	10/11/16	1
RTSum - 0011823-69.2015.5.18.0017	08/12/15	26/07/16	231

Legenda:

1ª Aud.: Data da primeira audiência que ocorrer, Inicial ou UNA;

Enc. da Instrução: Data da conclusão para proferir sentença;

Prazo: Quantidade de dias decorridos da 1ª aud. até o encerramento da instrução.



PRAZO MÉDIO ENTRE A 1ª AUDIÊNCIA E O ENCERRAMENTO DA INSTRUÇÃO - 17ª VARA DO TRABALHO DE GOIÂNIA

17ª VARA DO TRABALHO DE GOIÂNIA

SUMARÍSSIMO

Qtd	Prazo Médio
809	29,25

Nr. Processo	1ª Aud.	nc. Instruça	Prazo
RTSum - 0011823-69.2015.5.18.0017	08/12/15	26/09/16	293
RTSum - 0011828-91.2015.5.18.0017	08/12/15	22/03/16	105
RTSum - 0011830-27.2016.5.18.0017	10/11/16	11/11/16	1
RTSum - 0011832-94.2016.5.18.0017	10/11/16	01/12/16	21
RTSum - 0011836-34.2016.5.18.0017	16/11/16	16/11/16	0
RTSum - 0011836-68.2015.5.18.0017	09/12/15	21/03/16	103
RTSum - 0011839-86.2016.5.18.0017	16/11/16	16/11/16	0
RTSum - 0011842-41.2016.5.18.0017	08/11/16	08/11/16	0
RTSum - 0011845-93.2016.5.18.0017	16/11/16	16/11/16	0
RTSum - 0011846-78.2016.5.18.0017	16/11/16	16/11/16	0
RTSum - 0011848-48.2016.5.18.0017	17/11/16	17/11/16	0
RTSum - 0011850-18.2016.5.18.0017	17/11/16	18/11/16	1
RTSum - 0011852-85.2016.5.18.0017	17/11/16	18/11/16	1
RTSum - 0011853-70.2016.5.18.0017	21/11/16	21/11/16	0
RTSum - 0011856-25.2016.5.18.0017	21/11/16	22/11/16	1
RTSum - 0011856-59.2015.5.18.0017	27/11/15	09/03/16	103
RTSum - 0011858-29.2015.5.18.0017	01/12/15	21/03/16	111
RTSum - 0011866-06.2015.5.18.0017	25/11/15	05/05/16	162
RTSum - 0011866-69.2016.5.18.0017	21/11/16	21/11/16	0
RTSum - 0011870-09.2016.5.18.0017	16/11/16	16/11/16	0
RTSum - 0011871-28.2015.5.18.0017	14/12/15	04/03/16	81
RTSum - 0011874-46.2016.5.18.0017	22/11/16	22/11/16	0
RTSum - 0011875-31.2016.5.18.0017	22/11/16	22/11/16	0
RTSum - 0011875-65.2015.5.18.0017	14/12/15	30/03/16	107
RTSum - 0011878-83.2016.5.18.0017	22/11/16	22/11/16	0

Legenda:

1ª Aud.: Data da primeira audiência que ocorrer, Inicial ou UNA;

Enc. da Instrução: Data da conclusão para proferir sentença;

Prazo: Quantidade de dias decorridos da 1ª aud. até o encerramento da instrução.



PRAZO MÉDIO ENTRE A 1ª AUDIÊNCIA E O ENCERRAMENTO DA INSTRUÇÃO - 17ª VARA DO TRABALHO DE GOIÂNIA

17ª VARA DO TRABALHO DE GOIÂNIA

SUMARÍSSIMO

Qtd	Prazo Médio
809	29,25

Nr. Processo	1ª Aud.	nc. Instruçã	Prazo
RTSum - 0011879-05.2015.5.18.0017	09/03/16	09/03/16	0
RTSum - 0011882-23.2016.5.18.0017	23/11/16	23/11/16	0
RTSum - 0011883-08.2016.5.18.0017	23/11/16	23/11/16	0
RTSum - 0011883-42.2015.5.18.0017	16/12/15	01/04/16	107
RTSum - 0011883-42.2015.5.18.0017	16/12/15	30/05/16	166
RTSum - 0011884-90.2016.5.18.0017	23/11/16	23/11/16	0
RTSum - 0011885-75.2016.5.18.0017	23/11/16	23/11/16	0
RTSum - 0011886-60.2016.5.18.0017	24/11/16	15/12/16	21
RTSum - 0011886-60.2016.5.18.0017	24/11/16	15/12/16	21
RTSum - 0011887-45.2016.5.18.0017	24/11/16	24/11/16	0
RTSum - 0011888-64.2015.5.18.0017	25/01/16	25/01/16	0
RTSum - 0011889-49.2015.5.18.0017	15/12/15	01/04/16	108
RTSum - 0011890-34.2015.5.18.0017	16/12/15	28/03/16	103
RTSum - 0011894-37.2016.5.18.0017	24/11/16	24/11/16	0
RTSum - 0011895-22.2016.5.18.0017	24/11/16	24/11/16	0
RTSum - 0011897-89.2016.5.18.0017	28/11/16	28/11/16	0
RTSum - 0011899-59.2016.5.18.0017	28/11/16	28/11/16	0
RTSum - 0011899-93.2015.5.18.0017	17/12/15	06/04/16	111
RTSum - 0011900-44.2016.5.18.0017	28/11/16	28/11/16	0
RTSum - 0011900-78.2015.5.18.0017	17/12/15	06/04/16	111
RTSum - 0011900-78.2015.5.18.0017	17/12/15	30/05/16	165
RTSum - 0011907-36.2016.5.18.0017	28/11/16	28/11/16	0
RTSum - 0011910-88.2016.5.18.0017	29/11/16	29/11/16	0
RTSum - 0011911-10.2015.5.18.0017	25/01/16	25/01/16	0
RTSum - 0011912-92.2015.5.18.0017	01/04/16	13/06/16	73

Legenda:

1ª Aud.: Data da primeira audiência que ocorrer, Inicial ou UNA;

Enc. da Instrução: Data da conclusão para proferir sentença;

Prazo: Quantidade de dias decorridos da 1ª aud. até o encerramento da instrução.



PRAZO MÉDIO ENTRE A 1ª AUDIÊNCIA E O ENCERRAMENTO DA INSTRUÇÃO - 17ª VARA DO TRABALHO DE GOIÂNIA

17ª VARA DO TRABALHO DE GOIÂNIA

SUMARÍSSIMO

Qtd	Prazo Médio
809	29,25

Nr. Processo	1ª Aud.	nc. Instruçã	Prazo
RTSum - 0011913-43.2016.5.18.0017	29/11/16	30/11/16	1
RTSum - 0011913-77.2015.5.18.0017	01/04/16	01/04/16	0
RTSum - 0011914-28.2016.5.18.0017	29/11/16	29/11/16	0
RTSum - 0011915-13.2016.5.18.0017	30/11/16	30/11/16	0
RTSum - 0011915-47.2015.5.18.0017	01/04/16	01/04/16	0
RTSum - 0011916-95.2016.5.18.0017	01/12/16	01/12/16	0
RTSum - 0011920-35.2016.5.18.0017	01/12/16	01/12/16	0
RTSum - 0011920-69.2015.5.18.0017	10/12/15	29/03/16	110
RTSum - 0011922-05.2016.5.18.0017	01/12/16	01/12/16	0
RTSum - 0011924-09.2015.5.18.0017	29/01/16	08/04/16	70
RTSum - 0011926-42.2016.5.18.0017	01/12/16	01/12/16	0
RTSum - 0011928-12.2016.5.18.0017	05/12/16	05/12/16	0
RTSum - 0011931-64.2016.5.18.0017	05/12/16	05/12/16	0
RTSum - 0011931-98.2015.5.18.0017	17/12/15	03/03/16	77
RTSum - 0011932-49.2016.5.18.0017	05/12/16	05/12/16	0
RTSum - 0011932-83.2015.5.18.0017	27/01/16	27/01/16	0
RTSum - 0011934-19.2016.5.18.0017	06/12/16	06/12/16	0
RTSum - 0011934-53.2015.5.18.0017	27/01/16	04/04/16	68
RTSum - 0011936-23.2015.5.18.0017	27/01/16	09/05/16	103
RTSum - 0011940-26.2016.5.18.0017	06/12/16	06/12/16	0
RTSum - 0011941-11.2016.5.18.0017	06/12/16	06/12/16	0
RTSum - 0011941-45.2015.5.18.0017	28/01/16	28/01/16	0
RTSum - 0011942-93.2016.5.18.0017	06/12/16	06/12/16	0
RTSum - 0011944-63.2016.5.18.0017	07/12/16	07/12/16	0
RTSum - 0011944-97.2015.5.18.0017	28/01/16	13/04/16	76

Legenda:

1ª Aud.: Data da primeira audiência que ocorrer, Inicial ou UNA;

Enc. da Instrução: Data da conclusão para proferir sentença;

Prazo: Quantidade de dias decorridos da 1ª aud. até o encerramento da instrução.



PRAZO MÉDIO ENTRE A 1ª AUDIÊNCIA E O ENCERRAMENTO DA INSTRUÇÃO - 17ª VARA DO TRABALHO DE GOIÂNIA

17ª VARA DO TRABALHO DE GOIÂNIA

SUMARÍSSIMO

Qtd	Prazo Médio
809	29,25

Nr. Processo	1ª Aud.	nc. Instruçã	Prazo
RTSum - 0011944-97.2015.5.18.0017	28/01/16	30/05/16	123
RTSum - 0011946-33.2016.5.18.0017	07/12/16	07/12/16	0
RTSum - 0011946-67.2015.5.18.0017	20/11/15	10/05/16	172
RTSum - 0011949-22.2015.5.18.0017	04/04/16	13/06/16	70
RTSum - 0011950-70.2016.5.18.0017	07/12/16	07/12/16	0
RTSum - 0011951-89.2015.5.18.0017	04/04/16	04/04/16	0
RTSum - 0011952-40.2016.5.18.0017	07/12/16	07/12/16	0
RTSum - 0011952-74.2015.5.18.0017	04/04/16	04/04/16	0
RTSum - 0011953-25.2016.5.18.0017	16/12/16	16/12/16	0
RTSum - 0011953-59.2015.5.18.0017	29/01/16	12/04/16	74
RTSum - 0011953-59.2015.5.18.0017	29/01/16	21/07/16	174
RTSum - 0011954-10.2016.5.18.0017	16/12/16	16/12/16	0
RTSum - 0011955-38.2015.5.18.0014	22/02/16	04/05/16	72
RTSum - 0011958-47.2016.5.18.0017	16/12/16	16/12/16	0
RTSum - 0011959-32.2016.5.18.0017	16/12/16	16/12/16	0
RTSum - 0011960-51.2015.5.18.0017	04/04/16	15/06/16	72
RTSum - 0011961-02.2016.5.18.0017	13/12/16	13/12/16	0
RTSum - 0011962-21.2015.5.18.0017	26/11/15	02/06/16	189
RTSum - 0011970-95.2015.5.18.0017	01/02/16	01/06/16	121
RTSum - 0011974-98.2016.5.18.0017	13/12/16	13/12/16	0
RTSum - 0011975-20.2015.5.18.0017	28/01/16	28/01/16	0
RTSum - 0011975-83.2016.5.18.0017	13/12/16	13/12/16	0
RTSum - 0011978-38.2016.5.18.0017	13/12/16	13/12/16	0
RTSum - 0011979-23.2016.5.18.0017	14/12/16	14/12/16	0
RTSum - 0011980-42.2015.5.18.0017	08/03/16	08/03/16	0

Legenda:

1ª Aud.: Data da primeira audiência que ocorrer, Inicial ou UNA;

Enc. da Instrução: Data da conclusão para proferir sentença;

Prazo: Quantidade de dias decorridos da 1ª aud. até o encerramento da instrução.



PRAZO MÉDIO ENTRE A 1ª AUDIÊNCIA E O ENCERRAMENTO DA INSTRUÇÃO - 17ª VARA DO TRABALHO DE GOIÂNIA

17ª VARA DO TRABALHO DE GOIÂNIA

SUMARÍSSIMO

Qtd	Prazo Médio
809	29,25

Nr. Processo	1ª Aud.	nc. Instruçã	Prazo
RTSum - 0011982-75.2016.5.18.0017	14/12/16	14/12/16	0
RTSum - 0011985-30.2016.5.18.0017	14/12/16	14/12/16	0
RTSum - 0011986-15.2016.5.18.0017	14/12/16	14/12/16	0
RTSum - 0011987-34.2015.5.18.0017	26/11/15	03/02/16	69
RTSum - 0011990-86.2015.5.18.0017	03/02/16	03/02/16	0
RTSum - 0011991-37.2016.5.18.0017	15/12/16	15/12/16	0
RTSum - 0011993-07.2016.5.18.0017	15/12/16	15/12/16	0
RTSum - 0011995-74.2016.5.18.0017	15/12/16	15/12/16	0
RTSum - 0011997-44.2016.5.18.0017	15/12/16	15/12/16	0
RTSum - 0011999-48.2015.5.18.0017	04/02/16	14/04/16	70
RTSum - 0011999-48.2015.5.18.0017	04/02/16	30/05/16	116
RTSum - 0012003-85.2015.5.18.0017	18/02/16	11/03/16	22
RTSum - 0012006-40.2015.5.18.0017	04/02/16	14/04/16	70
RTSum - 0012017-69.2015.5.18.0017	05/02/16	12/07/16	158
RTSum - 0012017-69.2015.5.18.0017	05/02/16	17/08/16	194
RTSum - 0012020-24.2015.5.18.0017	11/02/16	28/07/16	168
RTSum - 0012020-24.2015.5.18.0017	11/02/16	26/09/16	228
RTSum - 0012024-27.2016.5.18.0017	23/11/16	23/11/16	0
RTSum - 0012030-68.2015.5.18.0017	12/02/16	12/02/16	0
RTSum - 0012033-86.2016.5.18.0017	05/12/16	05/12/16	0
RTSum - 0012035-90.2015.5.18.0017	12/02/16	12/02/16	0
RTSum - 0012037-05.2015.5.18.0003	16/06/16	17/06/16	1
RTSum - 0012037-60.2015.5.18.0017	12/02/16	02/05/16	80
RTSum - 0012039-30.2015.5.18.0017	03/02/16	23/02/16	20
RTSum - 0012043-67.2015.5.18.0017	12/02/16	08/08/16	178

Legenda:

1ª Aud.: Data da primeira audiência que ocorrer, Inicial ou UNA;

Enc. da Instrução: Data da conclusão para proferir sentença;

Prazo: Quantidade de dias decorridos da 1ª aud. até o encerramento da instrução.



PRAZO MÉDIO ENTRE A 1ª AUDIÊNCIA E O ENCERRAMENTO DA INSTRUÇÃO - 17ª VARA DO TRABALHO DE GOIÂNIA

17ª VARA DO TRABALHO DE GOIÂNIA

SUMARÍSSIMO

Qtd	Prazo Médio
809	29,25

Nr. Processo	1ª Aud.	nc. Instruça	Prazo
RTSum - 0012046-22.2015.5.18.0017	03/02/16	06/07/16	154
RTSum - 0012049-74.2015.5.18.0017	12/02/16	29/02/16	17
RTSum - 0012059-21.2015.5.18.0017	16/02/16	19/04/16	63
RTSum - 0012059-84.2016.5.18.0017	05/12/16	05/12/16	0
RTSum - 0012060-06.2015.5.18.0017	16/02/16	20/06/16	125
RTSum - 0012061-88.2015.5.18.0017	16/02/16	16/02/16	0
RTSum - 0012062-73.2015.5.18.0017	16/02/16	16/02/16	0
RTSum - 0012074-87.2015.5.18.0017	01/02/16	01/02/16	0
RTSum - 0012079-12.2015.5.18.0017	18/02/16	18/02/16	0
RTSum - 0012080-94.2015.5.18.0017	18/02/16	17/03/16	28
RTSum - 0012084-34.2015.5.18.0017	18/02/16	18/02/16	0
RTSum - 0012087-86.2015.5.18.0017	19/02/16	14/04/16	55
RTSum - 0012089-56.2015.5.18.0017	19/02/16	19/02/16	0
RTSum - 0012094-78.2015.5.18.0017	19/02/16	19/02/16	0
RTSum - 0012103-40.2015.5.18.0017	22/02/16	22/02/16	0
RTSum - 0012104-25.2015.5.18.0017	22/02/16	22/02/16	0
RTSum - 0012107-77.2015.5.18.0017	28/01/16	12/04/16	75
RTSum - 0012111-17.2015.5.18.0017	23/02/16	23/02/16	0
RTSum - 0012111-80.2016.5.18.0017	05/12/16	05/12/16	0
RTSum - 0012115-54.2015.5.18.0017	23/02/16	23/02/16	0
RTSum - 0012119-91.2015.5.18.0017	23/02/16	03/05/16	70
RTSum - 0012121-61.2015.5.18.0017	25/02/16	25/02/16	0
RTSum - 0012123-31.2015.5.18.0017	24/02/16	09/05/16	75
RTSum - 0012124-16.2015.5.18.0017	24/02/16	24/02/16	0
RTSum - 0012125-98.2015.5.18.0017	24/02/16	11/05/16	77

Legenda:

1ª Aud.: Data da primeira audiência que ocorrer, Inicial ou UNA;

Enc. da Instrução: Data da conclusão para proferir sentença;

Prazo: Quantidade de dias decorridos da 1ª aud. até o encerramento da instrução.



PRAZO MÉDIO ENTRE A 1ª AUDIÊNCIA E O ENCERRAMENTO DA INSTRUÇÃO - 17ª VARA DO TRABALHO DE GOIÂNIA

17ª VARA DO TRABALHO DE GOIÂNIA

SUMARÍSSIMO

Qtd	Prazo Médio
809	29,25

Nr. Processo	1ª Aud.	nc. Instruçã	Prazo
RTSum - 0012126-83.2015.5.18.0017	25/02/16	05/05/16	70
RTSum - 0012130-23.2015.5.18.0017	24/02/16	11/05/16	77
RTSum - 0012133-75.2015.5.18.0017	25/02/16	25/02/16	0
RTSum - 0012137-15.2015.5.18.0017	10/03/16	10/03/16	0
RTSum - 0012140-67.2015.5.18.0017	25/02/16	09/06/16	105
RTSum - 0012146-74.2015.5.18.0017	29/02/16	29/02/16	0
RTSum - 0012151-96.2015.5.18.0017	29/02/16	15/07/16	137
RTSum - 0012152-81.2015.5.18.0017	29/02/16	16/05/16	77
RTSum - 0012153-66.2015.5.18.0017	29/02/16	01/06/16	93
RTSum - 0012159-73.2015.5.18.0017	29/02/16	29/02/16	0
RTSum - 0012165-80.2015.5.18.0017	29/02/16	29/02/16	0
RTSum - 0012179-64.2015.5.18.0017	01/03/16	06/04/16	36
RTSum - 0012179-64.2015.5.18.0017	01/03/16	30/05/16	90
RTSum - 0012180-49.2015.5.18.0017	01/03/16	01/03/16	0
RTSum - 0012184-86.2015.5.18.0017	03/03/16	03/03/16	0
RTSum - 0012186-56.2015.5.18.0017	03/03/16	10/05/16	68
RTSum - 0012188-26.2015.5.18.0017	03/03/16	05/05/16	63
RTSum - 0012198-70.2015.5.18.0017	19/02/16	04/05/16	75
RTSum - 0012202-10.2015.5.18.0017	04/03/16	04/03/16	0
RTSum - 0012206-47.2015.5.18.0017	08/03/16	18/05/16	71
RTSum - 0012206-47.2015.5.18.0017	08/03/16	03/06/16	87
RTSum - 0012207-32.2015.5.18.0017	07/03/16	07/03/16	0
RTSum - 0012209-02.2015.5.18.0017	18/03/16	30/06/16	104
RTSum - 0012212-54.2015.5.18.0017	08/03/16	14/03/16	6
RTSum - 0012213-39.2015.5.18.0017	29/01/16	29/01/16	0

Legenda:

1ª Aud.: Data da primeira audiência que ocorrer, Inicial ou UNA;

Enc. da Instrução: Data da conclusão para proferir sentença;

Prazo: Quantidade de dias decorridos da 1ª aud. até o encerramento da instrução.



**PRAZO MÉDIO ENTRE A 1ª AUDIÊNCIA E O
ENCERRAMENTO DA INSTRUÇÃO - 17ª VARA DO
TRABALHO DE GOIÂNIA**

17ª VARA DO TRABALHO DE GOIÂNIA

SUMARÍSSIMO

Qtd	Prazo Médio
809	29,25

Nr. Processo	1ª Aud.	nc. Instruçã	Prazo
RTSum - 0012219-46.2015.5.18.0017	09/03/16	09/03/16	0
RTSum - 0012228-08.2015.5.18.0017	09/03/16	02/06/16	85
RTSum - 0012229-90.2015.5.18.0017	10/03/16	10/03/16	0
RTSum - 0012231-60.2015.5.18.0017	09/03/16	09/03/16	0
RTSum - 0012234-15.2015.5.18.0017	10/03/16	31/08/16	174
RTSum - 0012241-07.2015.5.18.0017	04/03/16	07/07/16	125
RTSum - 0012242-89.2015.5.18.0017	11/03/16	11/03/16	0
RTSum - 0012243-74.2015.5.18.0017	11/03/16	30/06/16	111
RTSum - 0012251-51.2015.5.18.0017	14/03/16	18/05/16	65
RTSum - 0012257-58.2015.5.18.0017	23/06/16	23/06/16	0
RTSum - 0012267-05.2015.5.18.0017	15/03/16	15/03/16	0

Legenda:

1ª Aud.: Data da primeira audiência que ocorrer, Inicial ou UNA;

Enc. da Instrução: Data da conclusão para proferir sentença;

Prazo: Quantidade de dias decorridos da 1ª aud. até o encerramento da instrução.



PRAZO MÉDIO ENTRE A 1ª AUDIÊNCIA E O ENCERRAMENTO DA INSTRUÇÃO - 17ª VARA DO TRABALHO DE GOIÂNIA

Data do encerramento da instrução entre 1/1/2016 e 31/12/2016 23:59:59

Sem magistrado

SUMARÍSSIMO

Qtd	Prazo Médio
809	29,25

Nr. Processo	1ª Aud.	Enc. Instrução.	Prazo
RTSum - 0010002-93.2016.5.18.0017	16/03/16	06/06/16	82
RTSum - 0010004-63.2016.5.18.0017	16/03/16	29/06/16	105
RTSum - 0010005-48.2016.5.18.0017	16/03/16	16/03/16	0
RTSum - 0010011-55.2016.5.18.0017	17/03/16	17/03/16	0
RTSum - 0010012-73.2016.5.18.0006	11/04/16	21/06/16	71
RTSum - 0010013-25.2016.5.18.0017	17/03/16	09/05/16	53
RTSum - 0010014-10.2016.5.18.0017	17/03/16	01/08/16	137
RTSum - 0010015-92.2016.5.18.0017	17/03/16	17/05/16	61
RTSum - 0010019-32.2016.5.18.0017	18/03/16	30/06/16	104
RTSum - 0010021-02.2016.5.18.0017	29/03/16	08/06/16	71
RTSum - 0010022-84.2016.5.18.0017	18/03/16	18/03/16	0
RTSum - 0010026-24.2016.5.18.0017	18/03/16	18/03/16	0
RTSum - 0010028-91.2016.5.18.0017	30/06/16	30/06/16	0
RTSum - 0010033-16.2016.5.18.0017	21/03/16	20/06/16	91
RTSum - 0010038-38.2016.5.18.0017	21/03/16	21/03/16	0
RTSum - 0010041-90.2016.5.18.0017	22/03/16	08/04/16	17
RTSum - 0010046-15.2016.5.18.0017	22/03/16	26/07/16	126
RTSum - 0010046-15.2016.5.18.0017	22/03/16	26/09/16	188
RTSum - 0010050-52.2016.5.18.0017	28/03/16	06/06/16	70
RTSum - 0010051-37.2016.5.18.0017	08/03/16	08/03/16	0
RTSum - 0010058-29.2016.5.18.0017	28/03/16	28/03/16	0

Legenda:

1ª Aud.: Data da primeira audiência que ocorrer, Inicial ou UNA;

Enc. da Instrução: Data da conclusão para proferir sentença;

Prazo: Quantidade de dias decorridos da 1ª aud. até o encerramento da instrução.



PRAZO MÉDIO ENTRE A 1ª AUDIÊNCIA E O ENCERRAMENTO DA INSTRUÇÃO - 17ª VARA DO TRABALHO DE GOIÂNIA

Sem magistrado

SUMARÍSSIMO

Qtd	Prazo Médio
809	29,25

Nr. Processo	1ª Aud.	Enc. Instrução.	Prazo
RTSum - 0010059-14.2016.5.18.0017	28/03/16	06/07/16	100
RTSum - 0010063-51.2016.5.18.0017	29/03/16	29/03/16	0
RTSum - 0010067-88.2016.5.18.0017	29/03/16	29/03/16	0
RTSum - 0010071-28.2016.5.18.0017	01/04/16	01/04/16	0
RTSum - 0010073-95.2016.5.18.0017	30/03/16	30/03/16	0
RTSum - 0010078-20.2016.5.18.0017	30/03/16	30/03/16	0
RTSum - 0010079-05.2016.5.18.0017	20/04/16	11/07/16	82
RTSum - 0010081-72.2016.5.18.0017	31/03/16	08/06/16	69
RTSum - 0010083-42.2016.5.18.0017	31/03/16	31/03/16	0
RTSum - 0010084-27.2016.5.18.0017	31/03/16	31/03/16	0
RTSum - 0010085-12.2016.5.18.0017	01/04/16	01/04/16	0
RTSum - 0010088-64.2016.5.18.0017	01/04/16	10/05/16	39
RTSum - 0010090-34.2016.5.18.0017	05/04/16	05/04/16	0
RTSum - 0010091-19.2016.5.18.0017	05/04/16	12/04/16	7
RTSum - 0010092-04.2016.5.18.0017	05/04/16	03/06/16	59
RTSum - 0010097-26.2016.5.18.0017	05/04/16	05/04/16	0
RTSum - 0010100-78.2016.5.18.0017	06/04/16	06/04/16	0
RTSum - 0010103-33.2016.5.18.0017	06/04/16	06/04/16	0
RTSum - 0010104-18.2016.5.18.0017	06/04/16	15/06/16	70
RTSum - 0010108-55.2016.5.18.0017	06/04/16	06/04/16	0
RTSum - 0010110-25.2016.5.18.0017	06/04/16	06/04/16	0
RTSum - 0010112-92.2016.5.18.0017	06/04/16	20/06/16	75
RTSum - 0010113-77.2016.5.18.0017	15/04/16	15/04/16	0
RTSum - 0010114-62.2016.5.18.0017	07/04/16	07/04/16	0

Legenda:
1ª Aud.: Data da primeira audiência que ocorrer, Inicial ou UNA;
Enc. da Instrução: Data da conclusão para proferir sentença;
Prazo: Quantidade de dias decorridos da 1ª aud. até o encerramento da instrução.



**PRAZO MÉDIO ENTRE A 1ª AUDIÊNCIA E O
ENCERRAMENTO DA INSTRUÇÃO - 17ª VARA DO
TRABALHO DE GOIÂNIA**

Sem magistrado

SUMARÍSSIMO

Qtd	Prazo Médio
809	29,25

Nr. Processo	1ª Aud.	Enc. Instrução.	Prazo
RTSum - 0010115-47.2016.5.18.0017	07/04/16	05/05/16	28
RTSum - 0010116-32.2016.5.18.0017	07/04/16	07/04/16	0
RTSum - 0010121-54.2016.5.18.0017	07/04/16	08/04/16	1
RTSum - 0010125-91.2016.5.18.0017	07/04/16	07/04/16	0
RTSum - 0010126-76.2016.5.18.0017	08/04/16	27/06/16	80
RTSum - 0010127-61.2016.5.18.0017	08/04/16	12/05/16	34
RTSum - 0010128-46.2016.5.18.0017	08/04/16	17/06/16	70
RTSum - 0010129-31.2016.5.18.0017	15/04/16	15/04/16	0
RTSum - 0010132-83.2016.5.18.0017	08/04/16	16/06/16	69
RTSum - 0010134-53.2016.5.18.0017	08/04/16	08/04/16	0
RTSum - 0010135-38.2016.5.18.0017	15/04/16	15/04/16	0
RTSum - 0010136-23.2016.5.18.0017	08/04/16	22/06/16	75
RTSum - 0010137-08.2016.5.18.0017	09/03/16	09/03/16	0
RTSum - 0010139-75.2016.5.18.0017	11/04/16	11/04/16	0
RTSum - 0010142-30.2016.5.18.0017	11/04/16	11/04/16	0
RTSum - 0010145-82.2016.5.18.0017	18/02/16	18/02/16	0
RTSum - 0010146-67.2016.5.18.0017	11/04/16	11/04/16	0
RTSum - 0010150-07.2016.5.18.0017	12/04/16	31/05/16	49
RTSum - 0010156-14.2016.5.18.0017	12/04/16	12/04/16	0
RTSum - 0010162-21.2016.5.18.0017	13/04/16	25/04/16	12
RTSum - 0010164-88.2016.5.18.0017	13/04/16	27/06/16	75
RTSum - 0010167-43.2016.5.18.0017	13/04/16	27/06/16	75
RTSum - 0010169-13.2016.5.18.0017	12/04/16	21/06/16	70
RTSum - 0010175-20.2016.5.18.0017	14/04/16	14/04/16	0

Legenda:
1ª Aud.: Data da primeira audiência que ocorrer, Inicial ou UNA;
Enc. da Instrução: Data da conclusão para proferir sentença;
Prazo: Quantidade de dias decorridos da 1ª aud. até o encerramento da instrução.



PRAZO MÉDIO ENTRE A 1ª AUDIÊNCIA E O ENCERRAMENTO DA INSTRUÇÃO - 17ª VARA DO TRABALHO DE GOIÂNIA

Sem magistrado

SUMARÍSSIMO

Qtd	Prazo Médio
809	29,25

Nr. Processo	1ª Aud.	Enc. Instrução.	Prazo
RTSum - 0010176-05.2016.5.18.0017	14/04/16	14/04/16	0
RTSum - 0010177-87.2016.5.18.0017	14/04/16	14/04/16	0
RTSum - 0010181-27.2016.5.18.0017	18/04/16	04/07/16	77
RTSum - 0010182-12.2016.5.18.0017	15/04/16	15/04/16	0
RTSum - 0010183-94.2016.5.18.0017	18/04/16	01/09/16	136
RTSum - 0010184-79.2016.5.18.0017	15/04/16	30/06/16	76
RTSum - 0010186-49.2016.5.18.0017	15/04/16	15/04/16	0
RTSum - 0010187-34.2016.5.18.0017	15/04/16	06/07/16	82
RTSum - 0010190-86.2016.5.18.0017	15/04/16	06/07/16	82
RTSum - 0010193-41.2016.5.18.0017	15/04/16	15/04/16	0
RTSum - 0010196-93.2016.5.18.0017	15/04/16	15/04/16	0
RTSum - 0010198-63.2016.5.18.0017	18/04/16	18/04/16	0
RTSum - 0010199-48.2016.5.18.0017	18/04/16	04/07/16	77
RTSum - 0010201-18.2016.5.18.0017	18/04/16	18/04/16	0
RTSum - 0010202-03.2016.5.18.0017	18/04/16	18/04/16	0
RTSum - 0010203-85.2016.5.18.0017	18/04/16	18/04/16	0
RTSum - 0010206-40.2016.5.18.0017	20/04/16	20/04/16	0
RTSum - 0010207-25.2016.5.18.0017	20/04/16	08/07/16	79
RTSum - 0010209-92.2016.5.18.0017	20/04/16	13/07/16	84
RTSum - 0010209-92.2016.5.18.0017	20/04/16	24/08/16	126
RTSum - 0010211-62.2016.5.18.0017	03/06/16	03/06/16	0
RTSum - 0010212-47.2016.5.18.0017	20/04/16	13/07/16	84
RTSum - 0010212-47.2016.5.18.0017	20/04/16	24/08/16	126
RTSum - 0010214-17.2016.5.18.0017	20/04/16	20/04/16	0

Legenda:
1ª Aud.: Data da primeira audiência que ocorrer, Inicial ou UNA;
Enc. da Instrução: Data da conclusão para proferir sentença;
Prazo: Quantidade de dias decorridos da 1ª aud. até o encerramento da instrução.



PRAZO MÉDIO ENTRE A 1ª AUDIÊNCIA E O ENCERRAMENTO DA INSTRUÇÃO - 17ª VARA DO TRABALHO DE GOIÂNIA

Sem magistrado

SUMARÍSSIMO

Qtd	Prazo Médio
809	29,25

Nr. Processo	1ª Aud.	Enc. Instrução.	Prazo
RTSum - 0010215-02.2016.5.18.0017	20/04/16	20/04/16	0
RTSum - 0010228-98.2016.5.18.0017	20/04/16	20/04/16	0
RTSum - 0010232-38.2016.5.18.0017	31/05/16	02/08/16	63
RTSum - 0010232-38.2016.5.18.0017	31/05/16	20/09/16	112
RTSum - 0010238-45.2016.5.18.0017	31/05/16	31/05/16	0
RTSum - 0010244-52.2016.5.18.0017	06/06/16	06/06/16	0
RTSum - 0010245-37.2016.5.18.0017	31/05/16	01/06/16	1
RTSum - 0010245-37.2016.5.18.0017	31/05/16	04/08/16	65
RTSum - 0010247-07.2016.5.18.0017	31/05/16	01/06/16	1
RTSum - 0010253-14.2016.5.18.0017	01/06/16	01/06/16	0
RTSum - 0010255-81.2016.5.18.0017	01/06/16	02/06/16	1
RTSum - 0010257-51.2016.5.18.0017	02/06/16	02/06/16	0
RTSum - 0010259-21.2016.5.18.0017	02/06/16	23/09/16	113
RTSum - 0010260-06.2016.5.18.0017	02/06/16	02/06/16	0
RTSum - 0010263-58.2016.5.18.0017	02/06/16	02/06/16	0
RTSum - 0010267-95.2016.5.18.0017	11/04/16	11/04/16	0
RTSum - 0010269-65.2016.5.18.0017	09/05/16	09/05/16	0
RTSum - 0010273-05.2016.5.18.0017	03/06/16	03/06/16	0
RTSum - 0010276-57.2016.5.18.0017	03/06/16	03/06/16	0
RTSum - 0010277-42.2016.5.18.0017	03/06/16	03/06/16	0
RTSum - 0010278-27.2016.5.18.0017	06/06/16	06/06/16	0
RTSum - 0010280-94.2016.5.18.0017	06/06/16	06/06/16	0
RTSum - 0010291-26.2016.5.18.0017	07/06/16	07/06/16	0
RTSum - 0010294-78.2016.5.18.0017	07/06/16	07/06/16	0

Legenda:
1ª Aud.: Data da primeira audiência que ocorrer, Inicial ou UNA;
Enc. da Instrução: Data da conclusão para proferir sentença;
Prazo: Quantidade de dias decorridos da 1ª aud. até o encerramento da instrução.



PRAZO MÉDIO ENTRE A 1ª AUDIÊNCIA E O ENCERRAMENTO DA INSTRUÇÃO - 17ª VARA DO TRABALHO DE GOIÂNIA

Sem magistrado

SUMARÍSSIMO

Qtd	Prazo Médio
809	29,25

Nr. Processo	1ª Aud.	Enc. Instrução.	Prazo
RTSum - 0010297-33.2016.5.18.0017	08/06/16	08/06/16	0
RTSum - 0010301-70.2016.5.18.0017	08/06/16	08/06/16	0
RTSum - 0010305-10.2016.5.18.0017	08/06/16	08/06/16	0
RTSum - 0010308-62.2016.5.18.0017	20/04/16	20/04/16	0
RTSum - 0010309-47.2016.5.18.0017	09/06/16	09/06/16	0
RTSum - 0010313-84.2016.5.18.0017	09/06/16	09/06/16	0
RTSum - 0010314-69.2016.5.18.0017	13/06/16	13/06/16	0
RTSum - 0010320-76.2016.5.18.0017	03/05/16	03/05/16	0
RTSum - 0010323-31.2016.5.18.0017	14/06/16	15/06/16	1
RTSum - 0010325-98.2016.5.18.0017	14/06/16	14/06/16	0
RTSum - 0010326-83.2016.5.18.0017	31/05/16	31/05/16	0
RTSum - 0010329-38.2016.5.18.0017	14/06/16	15/06/16	1
RTSum - 0010336-30.2016.5.18.0017	15/06/16	15/06/16	0
RTSum - 0010340-67.2016.5.18.0017	30/03/16	02/06/16	64
RTSum - 0010346-74.2016.5.18.0017	15/06/16	15/06/16	0
RTSum - 0010350-14.2016.5.18.0017	16/06/16	16/06/16	0
RTSum - 0010360-58.2016.5.18.0017	16/06/16	17/06/16	1
RTSum - 0010362-28.2016.5.18.0017	16/06/16	16/06/16	0
RTSum - 0010367-50.2016.5.18.0017	30/08/16	30/08/16	0
RTSum - 0010371-87.2016.5.18.0017	17/06/16	17/06/16	0
RTSum - 0010382-19.2016.5.18.0017	01/06/16	01/06/16	0
RTSum - 0010384-86.2016.5.18.0017	17/06/16	20/06/16	3
RTSum - 0010390-93.2016.5.18.0017	15/06/16	15/06/16	0
RTSum - 0010393-48.2016.5.18.0017	17/06/16	17/06/16	0

Legenda:
1ª Aud.: Data da primeira audiência que ocorrer, Inicial ou UNA;
Enc. da Instrução: Data da conclusão para proferir sentença;
Prazo: Quantidade de dias decorridos da 1ª aud. até o encerramento da instrução.



PRAZO MÉDIO ENTRE A 1ª AUDIÊNCIA E O ENCERRAMENTO DA INSTRUÇÃO - 17ª VARA DO TRABALHO DE GOIÂNIA

Sem magistrado

SUMARÍSSIMO

Qtd	Prazo Médio
809	29,25

Nr. Processo	1ª Aud.	Enc. Instrução.	Prazo
RTSum - 0010394-33.2016.5.18.0017	20/06/16	20/06/16	0
RTSum - 0010397-85.2016.5.18.0017	20/06/16	20/06/16	0
RTSum - 0010398-70.2016.5.18.0017	08/04/16	08/04/16	0
RTSum - 0010405-62.2016.5.18.0017	20/06/16	20/06/16	0
RTSum - 0010407-32.2016.5.18.0017	21/06/16	21/06/16	0
RTSum - 0010408-17.2016.5.18.0017	21/06/16	21/06/16	0
RTSum - 0010411-69.2016.5.18.0017	23/06/16	23/06/16	0
RTSum - 0010413-39.2016.5.18.0017	21/06/16	21/06/16	0
RTSum - 0010420-31.2016.5.18.0017	06/07/16	06/07/16	0
RTSum - 0010423-83.2016.5.18.0017	22/06/16	22/06/16	0
RTSum - 0010424-68.2016.5.18.0017	22/06/16	22/06/16	0
RTSum - 0010425-53.2016.5.18.0017	22/06/16	22/06/16	0
RTSum - 0010426-38.2016.5.18.0017	23/06/16	24/06/16	1
RTSum - 0010430-17.2016.5.18.0004	04/07/16	15/08/16	42
RTSum - 0010431-60.2016.5.18.0017	23/06/16	23/06/16	0
RTSum - 0010437-67.2016.5.18.0017	23/06/16	23/06/16	0
RTSum - 0010441-07.2016.5.18.0017	24/06/16	24/06/16	0
RTSum - 0010446-29.2016.5.18.0017	24/06/16	24/06/16	0
RTSum - 0010447-14.2016.5.18.0017	24/06/16	24/06/16	0
RTSum - 0010448-33.2015.5.18.0017	08/04/15	25/02/16	323
RTSum - 0010448-33.2015.5.18.0017	08/04/15	25/02/16	323
RTSum - 0010449-81.2016.5.18.0017	24/06/16	24/06/16	0
RTSum - 0010450-66.2016.5.18.0017	24/06/16	24/06/16	0
RTSum - 0010453-21.2016.5.18.0017	27/06/16	27/06/16	0

Legenda:
1ª Aud.: Data da primeira audiência que ocorrer, Inicial ou UNA;
Enc. da Instrução: Data da conclusão para proferir sentença;
Prazo: Quantidade de dias decorridos da 1ª aud. até o encerramento da instrução.



PRAZO MÉDIO ENTRE A 1ª AUDIÊNCIA E O ENCERRAMENTO DA INSTRUÇÃO - 17ª VARA DO TRABALHO DE GOIÂNIA

Sem magistrado

SUMARÍSSIMO

Qtd	Prazo Médio
809	29,25

Nr. Processo	1ª Aud.	Enc. Instrução.	Prazo
RTSum - 0010453-55.2015.5.18.0017	08/04/15	29/02/16	327
RTSum - 0010457-58.2016.5.18.0017	27/06/16	27/06/16	0
RTSum - 0010463-65.2016.5.18.0017	09/06/16	09/06/16	0
RTSum - 0010473-12.2016.5.18.0017	29/06/16	29/06/16	0
RTSum - 0010476-64.2016.5.18.0017	29/06/16	29/06/16	0
RTSum - 0010481-86.2016.5.18.0017	29/06/16	29/06/16	0
RTSum - 0010488-78.2016.5.18.0017	30/06/16	01/07/16	1
RTSum - 0010495-70.2016.5.18.0017	22/06/16	22/06/16	0
RTSum - 0010496-55.2016.5.18.0017	30/06/16	30/06/16	0
RTSum - 0010500-92.2016.5.18.0017	02/06/16	02/06/16	0
RTSum - 0010501-77.2016.5.18.0017	01/07/16	01/07/16	0
RTSum - 0010502-62.2016.5.18.0017	04/07/16	04/07/16	0
RTSum - 0010503-47.2016.5.18.0017	04/07/16	15/07/16	11
RTSum - 0010506-02.2016.5.18.0017	01/07/16	04/07/16	3
RTSum - 0010509-54.2016.5.18.0017	01/07/16	01/07/16	0
RTSum - 0010511-24.2016.5.18.0017	04/07/16	04/07/16	0
RTSum - 0010513-91.2016.5.18.0017	08/07/16	08/07/16	0
RTSum - 0010515-61.2016.5.18.0017	12/07/16	15/08/16	34
RTSum - 0010517-31.2016.5.18.0017	04/07/16	04/07/16	0
RTSum - 0010525-08.2016.5.18.0017	04/07/16	04/07/16	0
RTSum - 0010526-90.2016.5.18.0017	04/07/16	04/07/16	0
RTSum - 0010527-75.2016.5.18.0017	20/04/16	20/04/16	0
RTSum - 0010528-05.2016.5.18.0003	14/07/16	14/07/16	0
RTSum - 0010530-30.2016.5.18.0017	05/07/16	05/07/16	0

Legenda:
1ª Aud.: Data da primeira audiência que ocorrer, Inicial ou UNA;
Enc. da Instrução: Data da conclusão para proferir sentença;
Prazo: Quantidade de dias decorridos da 1ª aud. até o encerramento da instrução.



PRAZO MÉDIO ENTRE A 1ª AUDIÊNCIA E O ENCERRAMENTO DA INSTRUÇÃO - 17ª VARA DO TRABALHO DE GOIÂNIA

Sem magistrado

SUMARÍSSIMO

Qtd	Prazo Médio
809	29,25

Nr. Processo	1ª Aud.	Enc. Instrução.	Prazo
RTSum - 0010543-29.2016.5.18.0017	14/07/16	14/07/16	0
RTSum - 0010545-96.2016.5.18.0017	05/07/16	06/07/16	1
RTSum - 0010550-21.2016.5.18.0017	11/07/16	12/07/16	1
RTSum - 0010550-21.2016.5.18.0017	11/07/16	16/08/16	36
RTSum - 0010556-28.2016.5.18.0017	06/07/16	07/07/16	1
RTSum - 0010561-50.2016.5.18.0017	07/07/16	07/07/16	0
RTSum - 0010568-42.2016.5.18.0017	08/04/16	08/04/16	0
RTSum - 0010580-56.2016.5.18.0017	08/07/16	08/07/16	0
RTSum - 0010589-18.2016.5.18.0017	08/07/16	08/07/16	0
RTSum - 0010594-40.2016.5.18.0017	08/07/16	08/07/16	0
RTSum - 0010602-17.2016.5.18.0017	11/07/16	11/07/16	0
RTSum - 0010605-69.2016.5.18.0017	12/07/16	12/07/16	0
RTSum - 0010606-54.2016.5.18.0017	12/07/16	12/07/16	0
RTSum - 0010614-31.2016.5.18.0017	19/04/16	19/04/16	0
RTSum - 0010616-98.2016.5.18.0017	05/08/16	05/08/16	0
RTSum - 0010620-38.2016.5.18.0017	14/07/16	26/08/16	43
RTSum - 0010621-23.2016.5.18.0017	14/07/16	14/07/16	0
RTSum - 0010621-23.2016.5.18.0017	14/07/16	02/09/16	50
RTSum - 0010629-06.2016.5.18.0015	11/10/16	17/11/16	37
RTSum - 0010630-82.2016.5.18.0017	15/07/16	15/07/16	0
RTSum - 0010634-22.2016.5.18.0017	03/08/16	03/08/16	0
RTSum - 0010634-70.2016.5.18.0001	10/06/16	10/06/16	0
RTSum - 0010638-59.2016.5.18.0017	15/07/16	15/07/16	0
RTSum - 0010638-59.2016.5.18.0017	15/07/16	24/08/16	40

Legenda:
1ª Aud.: Data da primeira audiência que ocorrer, Inicial ou UNA;
Enc. da Instrução: Data da conclusão para proferir sentença;
Prazo: Quantidade de dias decorridos da 1ª aud. até o encerramento da instrução.



PRAZO MÉDIO ENTRE A 1ª AUDIÊNCIA E O ENCERRAMENTO DA INSTRUÇÃO - 17ª VARA DO TRABALHO DE GOIÂNIA

Sem magistrado

SUMARÍSSIMO

Qtd	Prazo Médio
809	29,25

Nr. Processo	1ª Aud.	Enc. Instrução.	Prazo
RTSum - 0010640-29.2016.5.18.0017	03/06/16	03/06/16	0
RTSum - 0010645-51.2016.5.18.0017	31/05/16	31/05/16	0
RTSum - 0010647-21.2016.5.18.0017	15/06/16	15/06/16	0
RTSum - 0010650-73.2016.5.18.0017	29/06/16	29/06/16	0
RTSum - 0010662-87.2016.5.18.0017	07/06/16	07/06/16	0
RTSum - 0010669-79.2016.5.18.0017	14/07/16	14/07/16	0
RTSum - 0010674-04.2016.5.18.0017	08/07/16	08/07/16	0
RTSum - 0010676-71.2016.5.18.0017	15/07/16	15/07/16	0
RTSum - 0010678-41.2016.5.18.0017	06/07/16	06/07/16	0
RTSum - 0010683-63.2016.5.18.0017	06/07/16	06/07/16	0
RTSum - 0010694-92.2016.5.18.0017	11/07/16	11/07/16	0
RTSum - 0010703-54.2016.5.18.0017	19/07/16	19/07/16	0
RTSum - 0010704-39.2016.5.18.0017	31/05/16	31/05/16	0
RTSum - 0010716-50.2016.5.18.0018	03/08/16	22/08/16	19
RTSum - 0010716-53.2016.5.18.0017	29/06/16	29/06/16	0
RTSum - 0010725-15.2016.5.18.0017	18/07/16	18/07/16	0
RTSum - 0010727-82.2016.5.18.0017	18/07/16	18/07/16	0
RTSum - 0010727-82.2016.5.18.0017	18/07/16	15/09/16	59
RTSum - 0010728-67.2016.5.18.0017	18/07/16	18/07/16	0
RTSum - 0010734-74.2016.5.18.0017	19/07/16	19/07/16	0
RTSum - 0010734-74.2016.5.18.0017	19/07/16	26/09/16	69
RTSum - 0010738-14.2016.5.18.0017	13/06/16	14/06/16	1
RTSum - 0010746-88.2016.5.18.0017	19/07/16	19/07/16	0
RTSum - 0010748-58.2016.5.18.0017	24/06/16	24/06/16	0

Legenda:
1ª Aud.: Data da primeira audiência que ocorrer, Inicial ou UNA;
Enc. da Instrução: Data da conclusão para proferir sentença;
Prazo: Quantidade de dias decorridos da 1ª aud. até o encerramento da instrução.



PRAZO MÉDIO ENTRE A 1ª AUDIÊNCIA E O ENCERRAMENTO DA INSTRUÇÃO - 17ª VARA DO TRABALHO DE GOIÂNIA

Sem magistrado

SUMARÍSSIMO

Qtd	Prazo Médio
809	29,25

Nr. Processo	1ª Aud.	Enc. Instrução.	Prazo
RTSum - 0010753-80.2016.5.18.0017	06/06/16	06/06/16	0
RTSum - 0010754-65.2016.5.18.0017	19/07/16	19/07/16	0
RTSum - 0010756-35.2016.5.18.0017	19/07/16	19/07/16	0
RTSum - 0010756-35.2016.5.18.0017	19/07/16	02/09/16	45
RTSum - 0010761-57.2016.5.18.0017	19/07/16	19/07/16	0
RTSum - 0010762-42.2016.5.18.0017	20/07/16	20/07/16	0
RTSum - 0010767-64.2016.5.18.0017	20/07/16	20/07/16	0
RTSum - 0010769-34.2016.5.18.0017	24/06/16	24/06/16	0
RTSum - 0010771-04.2016.5.18.0017	20/07/16	20/07/16	0
RTSum - 0010777-11.2016.5.18.0017	20/07/16	20/07/16	0
RTSum - 0010781-48.2016.5.18.0017	13/06/16	13/06/16	0
RTSum - 0010791-92.2016.5.18.0017	21/07/16	21/07/16	0
RTSum - 0010792-77.2016.5.18.0017	26/07/16	26/07/16	0
RTSum - 0010792-77.2016.5.18.0017	26/07/16	28/09/16	64
RTSum - 0010794-47.2016.5.18.0017	21/07/16	21/07/16	0
RTSum - 0010794-47.2016.5.18.0017	21/07/16	15/09/16	56
RTSum - 0010803-09.2016.5.18.0017	21/06/16	21/06/16	0
RTSum - 0010804-91.2016.5.18.0017	05/07/16	06/07/16	1
RTSum - 0010805-76.2016.5.18.0017	13/06/16	13/06/16	0
RTSum - 0010812-68.2016.5.18.0017	21/07/16	21/07/16	0
RTSum - 0010816-08.2016.5.18.0017	03/06/16	03/06/16	0
RTSum - 0010818-75.2016.5.18.0017	01/07/16	04/07/16	3
RTSum - 0010821-30.2016.5.18.0017	26/07/16	26/07/16	0
RTSum - 0010823-97.2016.5.18.0017	21/07/16	05/10/16	76

Legenda:
1ª Aud.: Data da primeira audiência que ocorrer, Inicial ou UNA;
Enc. da Instrução: Data da conclusão para proferir sentença;
Prazo: Quantidade de dias decorridos da 1ª aud. até o encerramento da instrução.



PRAZO MÉDIO ENTRE A 1ª AUDIÊNCIA E O ENCERRAMENTO DA INSTRUÇÃO - 17ª VARA DO TRABALHO DE GOIÂNIA

Sem magistrado

SUMARÍSSIMO

Qtd	Prazo Médio
809	29,25

Nr. Processo	1ª Aud.	Enc. Instrução.	Prazo
RTSum - 0010824-82.2016.5.18.0017	21/07/16	21/07/16	0
RTSum - 0010835-14.2016.5.18.0017	31/05/16	31/05/16	0
RTSum - 0010837-81.2016.5.18.0017	22/07/16	22/07/16	0
RTSum - 0010838-66.2016.5.18.0017	22/07/16	22/07/16	0
RTSum - 0010843-88.2016.5.18.0017	22/07/16	25/07/16	3
RTSum - 0010843-88.2016.5.18.0017	22/07/16	15/09/16	55
RTSum - 0010844-73.2016.5.18.0017	25/07/16	26/07/16	1
RTSum - 0010844-73.2016.5.18.0017	25/07/16	26/09/16	63
RTSum - 0010845-58.2016.5.18.0017	25/07/16	09/08/16	15
RTSum - 0010845-58.2016.5.18.0017	25/07/16	28/09/16	65
RTSum - 0010847-28.2016.5.18.0017	25/07/16	25/07/16	0
RTSum - 0010848-13.2016.5.18.0017	25/07/16	26/07/16	1
RTSum - 0010848-13.2016.5.18.0017	25/07/16	15/09/16	52
RTSum - 0010853-35.2016.5.18.0017	17/06/16	17/06/16	0
RTSum - 0010856-87.2016.5.18.0017	25/07/16	25/07/16	0
RTSum - 0010860-27.2016.5.18.0017	14/07/16	14/07/16	0
RTSum - 0010869-86.2016.5.18.0017	26/07/16	26/07/16	0
RTSum - 0010872-41.2016.5.18.0017	26/07/16	13/10/16	79
RTSum - 0010872-41.2016.5.18.0017	26/07/16	06/12/16	133
RTSum - 0010874-11.2016.5.18.0017	26/07/16	26/07/16	0
RTSum - 0010875-93.2016.5.18.0017	27/07/16	27/07/16	0
RTSum - 0010881-03.2016.5.18.0017	27/07/16	27/07/16	0
RTSum - 0010892-32.2016.5.18.0017	27/07/16	27/07/16	0
RTSum - 0010894-02.2016.5.18.0017	27/07/16	27/07/16	0

Legenda:
1ª Aud.: Data da primeira audiência que ocorrer, Inicial ou UNA;
Enc. da Instrução: Data da conclusão para proferir sentença;
Prazo: Quantidade de dias decorridos da 1ª aud. até o encerramento da instrução.



PRAZO MÉDIO ENTRE A 1ª AUDIÊNCIA E O ENCERRAMENTO DA INSTRUÇÃO - 17ª VARA DO TRABALHO DE GOIÂNIA

Sem magistrado

SUMARÍSSIMO

Qtd	Prazo Médio
809	29,25

Nr. Processo	1ª Aud.	Enc. Instrução.	Prazo
RTSum - 0010895-84.2016.5.18.0017	28/07/16	28/07/16	0
RTSum - 0010895-84.2016.5.18.0017	28/07/16	15/09/16	49
RTSum - 0010898-39.2016.5.18.0017	28/07/16	28/07/16	0
RTSum - 0010899-24.2016.5.18.0017	28/07/16	28/07/16	0
RTSum - 0010900-09.2016.5.18.0017	28/07/16	28/07/16	0
RTSum - 0010907-98.2016.5.18.0017	28/07/16	28/07/16	0
RTSum - 0010911-38.2016.5.18.0017	28/07/16	28/07/16	0
RTSum - 0010912-32.2016.5.18.0014	05/08/16	05/08/16	0
RTSum - 0010913-08.2016.5.18.0017	29/07/16	29/07/16	0
RTSum - 0010913-08.2016.5.18.0017	29/07/16	27/09/16	60
RTSum - 0010915-75.2016.5.18.0017	29/07/16	29/07/16	0
RTSum - 0010919-15.2016.5.18.0017	29/07/16	07/10/16	70
RTSum - 0010921-82.2016.5.18.0017	29/07/16	29/07/16	0
RTSum - 0010921-82.2016.5.18.0017	29/07/16	28/09/16	61
RTSum - 0010925-56.2015.5.18.0017	11/06/15	08/06/16	363
RTSum - 0010931-29.2016.5.18.0017	01/08/16	01/08/16	0
RTSum - 0010935-66.2016.5.18.0017	01/08/16	01/08/16	0
RTSum - 0010938-21.2016.5.18.0017	01/08/16	01/08/16	0
RTSum - 0010939-06.2016.5.18.0017	01/08/16	01/08/16	0
RTSum - 0010941-73.2016.5.18.0017	01/08/16	01/08/16	0
RTSum - 0010942-58.2016.5.18.0017	02/08/16	02/08/16	0
RTSum - 0010942-58.2016.5.18.0017	02/08/16	26/09/16	55
RTSum - 0010943-43.2016.5.18.0017	02/08/16	02/08/16	0
RTSum - 0010949-50.2016.5.18.0017	02/08/16	02/08/16	0

Legenda:
1ª Aud.: Data da primeira audiência que ocorrer, Inicial ou UNA;
Enc. da Instrução: Data da conclusão para proferir sentença;
Prazo: Quantidade de dias decorridos da 1ª aud. até o encerramento da instrução.



PRAZO MÉDIO ENTRE A 1ª AUDIÊNCIA E O ENCERRAMENTO DA INSTRUÇÃO - 17ª VARA DO TRABALHO DE GOIÂNIA

Sem magistrado

SUMARÍSSIMO

Qtd	Prazo Médio
809	29,25

Nr. Processo	1ª Aud.	Enc. Instrução.	Prazo
RTSum - 0010952-05.2016.5.18.0017	02/08/16	02/08/16	0
RTSum - 0010954-72.2016.5.18.0017	02/08/16	02/08/16	0
RTSum - 0010955-57.2016.5.18.0017	04/08/16	04/08/16	0
RTSum - 0010957-27.2016.5.18.0017	03/08/16	03/08/16	0
RTSum - 0010962-49.2016.5.18.0017	03/08/16	03/08/16	0
RTSum - 0010965-04.2016.5.18.0017	29/08/16	29/08/16	0
RTSum - 0010972-93.2016.5.18.0017	01/07/16	01/07/16	0
RTSum - 0010975-48.2016.5.18.0017	03/08/16	04/08/16	1
RTSum - 0010979-85.2016.5.18.0017	04/08/16	05/08/16	1
RTSum - 0010979-85.2016.5.18.0017	04/08/16	31/08/16	27
RTSum - 0010987-62.2016.5.18.0017	04/08/16	04/08/16	0
RTSum - 0010987-62.2016.5.18.0017	04/08/16	15/09/16	42
RTSum - 0010992-08.2016.5.18.0010	10/08/16	10/08/16	0
RTSum - 0010992-84.2016.5.18.0017	04/08/16	04/08/16	0
RTSum - 0010995-39.2016.5.18.0017	04/08/16	23/08/16	19
RTSum - 0011002-31.2016.5.18.0017	05/08/16	05/08/16	0
RTSum - 0011003-16.2016.5.18.0017	05/08/16	05/08/16	0
RTSum - 0011005-83.2016.5.18.0017	05/08/16	22/08/16	17
RTSum - 0011006-68.2016.5.18.0017	05/08/16	05/08/16	0
RTSum - 0011010-08.2016.5.18.0017	05/08/16	05/08/16	0
RTSum - 0011014-45.2016.5.18.0017	05/08/16	05/08/16	0
RTSum - 0011016-15.2016.5.18.0017	22/07/16	22/07/16	0
RTSum - 0011017-97.2016.5.18.0017	08/08/16	08/08/16	0
RTSum - 0011019-67.2016.5.18.0017	08/08/16	08/08/16	0

Legenda:
1ª Aud.: Data da primeira audiência que ocorrer, Inicial ou UNA;
Enc. da Instrução: Data da conclusão para proferir sentença;
Prazo: Quantidade de dias decorridos da 1ª aud. até o encerramento da instrução.



PRAZO MÉDIO ENTRE A 1ª AUDIÊNCIA E O ENCERRAMENTO DA INSTRUÇÃO - 17ª VARA DO TRABALHO DE GOIÂNIA

Sem magistrado

SUMARÍSSIMO

Qtd	Prazo Médio
809	29,25

Nr. Processo	1ª Aud.	Enc. Instrução.	Prazo
RTSum - 0011023-07.2016.5.18.0017	08/08/16	08/08/16	0
RTSum - 0011025-74.2016.5.18.0017	08/08/16	08/08/16	0
RTSum - 0011029-14.2016.5.18.0017	08/08/16	08/08/16	0
RTSum - 0011030-96.2016.5.18.0017	09/08/16	09/08/16	0
RTSum - 0011034-36.2016.5.18.0017	09/08/16	09/08/16	0
RTSum - 0011038-73.2016.5.18.0017	20/07/16	20/07/16	0
RTSum - 0011041-28.2016.5.18.0017	09/08/16	09/08/16	0
RTSum - 0011043-95.2016.5.18.0017	09/08/16	09/08/16	0
RTSum - 0011046-50.2016.5.18.0017	09/08/16	09/08/16	0
RTSum - 0011047-35.2016.5.18.0017	09/08/16	09/08/16	0
RTSum - 0011051-72.2016.5.18.0017	10/08/16	10/08/16	0
RTSum - 0011056-94.2016.5.18.0017	10/08/16	10/08/16	0
RTSum - 0011057-79.2016.5.18.0017	10/08/16	10/08/16	0
RTSum - 0011057-79.2016.5.18.0017	10/08/16	26/09/16	47
RTSum - 0011058-64.2016.5.18.0017	10/08/16	28/09/16	49
RTSum - 0011060-34.2016.5.18.0017	30/08/16	30/08/16	0
RTSum - 0011063-86.2016.5.18.0017	30/08/16	30/08/16	0
RTSum - 0011066-41.2016.5.18.0017	30/08/16	30/08/16	0
RTSum - 0011070-78.2016.5.18.0017	30/08/16	30/08/16	0
RTSum - 0011071-63.2016.5.18.0017	16/08/16	16/08/16	0
RTSum - 0011074-18.2016.5.18.0017	01/09/16	01/09/16	0
RTSum - 0011075-37.2015.5.18.0017	02/07/15	30/09/16	456
RTSum - 0011078-55.2016.5.18.0017	15/08/16	15/08/16	0
RTSum - 0011079-40.2016.5.18.0017	15/08/16	15/08/16	0

Legenda:
1ª Aud.: Data da primeira audiência que ocorrer, Inicial ou UNA;
Enc. da Instrução: Data da conclusão para proferir sentença;
Prazo: Quantidade de dias decorridos da 1ª aud. até o encerramento da instrução.



PRAZO MÉDIO ENTRE A 1ª AUDIÊNCIA E O ENCERRAMENTO DA INSTRUÇÃO - 17ª VARA DO TRABALHO DE GOIÂNIA

Sem magistrado

SUMARÍSSIMO

Qtd	Prazo Médio
809	29,25

Nr. Processo	1ª Aud.	Enc. Instrução.	Prazo
RTSum - 0011085-47.2016.5.18.0017	15/08/16	15/08/16	0
RTSum - 0011088-02.2016.5.18.0017	15/08/16	15/08/16	0
RTSum - 0011089-84.2016.5.18.0017	12/07/16	10/08/16	29
RTSum - 0011091-54.2016.5.18.0017	18/08/16	18/08/16	0
RTSum - 0011093-24.2016.5.18.0017	29/07/16	29/07/16	0
RTSum - 0011094-09.2016.5.18.0017	15/08/16	15/08/16	0
RTSum - 0011095-91.2016.5.18.0017	18/08/16	18/08/16	0
RTSum - 0011096-76.2016.5.18.0017	15/08/16	16/08/16	1
RTSum - 0011099-31.2016.5.18.0017	15/08/16	17/10/16	63
RTSum - 0011102-83.2016.5.18.0017	16/08/16	16/08/16	0
RTSum - 0011103-68.2016.5.18.0017	16/08/16	16/08/16	0
RTSum - 0011105-38.2016.5.18.0017	16/08/16	16/08/16	0
RTSum - 0011108-90.2016.5.18.0017	14/07/16	29/11/16	138
RTSum - 0011109-75.2016.5.18.0017	15/07/16	29/07/16	14
RTSum - 0011109-75.2016.5.18.0017	15/07/16	28/09/16	75
RTSum - 0011110-60.2016.5.18.0017	16/08/16	16/08/16	0
RTSum - 0011116-67.2016.5.18.0017	16/08/16	16/08/16	0
RTSum - 0011118-37.2016.5.18.0017	17/08/16	17/08/16	0
RTSum - 0011122-74.2016.5.18.0017	17/08/16	17/08/16	0
RTSum - 0011123-59.2016.5.18.0017	08/07/16	08/07/16	0
RTSum - 0011124-44.2016.5.18.0017	17/08/16	17/08/16	0
RTSum - 0011125-29.2016.5.18.0017	17/08/16	17/08/16	0
RTSum - 0011126-14.2016.5.18.0017	19/08/16	19/08/16	0
RTSum - 0011129-66.2016.5.18.0017	17/08/16	17/08/16	0

Legenda:
1ª Aud.: Data da primeira audiência que ocorrer, Inicial ou UNA;
Enc. da Instrução: Data da conclusão para proferir sentença;
Prazo: Quantidade de dias decorridos da 1ª aud. até o encerramento da instrução.



PRAZO MÉDIO ENTRE A 1ª AUDIÊNCIA E O ENCERRAMENTO DA INSTRUÇÃO - 17ª VARA DO TRABALHO DE GOIÂNIA

Sem magistrado

SUMARÍSSIMO

Qtd	Prazo Médio
809	29,25

Nr. Processo	1ª Aud.	Enc. Instrução.	Prazo
RTSum - 0011130-51.2016.5.18.0017	17/08/16	17/08/16	0
RTSum - 0011131-36.2016.5.18.0017	17/08/16	17/08/16	0
RTSum - 0011132-30.2016.5.18.0014	23/08/16	23/08/16	0
RTSum - 0011136-58.2016.5.18.0017	19/08/16	26/10/16	68
RTSum - 0011137-43.2016.5.18.0017	15/07/16	15/07/16	0
RTSum - 0011140-95.2016.5.18.0017	15/07/16	15/07/16	0
RTSum - 0011142-65.2016.5.18.0017	18/07/16	18/07/16	0
RTSum - 0011143-50.2016.5.18.0017	22/07/16	22/07/16	0
RTSum - 0011152-12.2016.5.18.0017	18/08/16	18/08/16	0
RTSum - 0011190-24.2016.5.18.0017	18/08/16	18/08/16	0
RTSum - 0011192-91.2016.5.18.0017	18/08/16	18/08/16	0
RTSum - 0011193-76.2016.5.18.0017	19/08/16	19/08/16	0
RTSum - 0011194-61.2016.5.18.0017	19/08/16	19/08/16	0
RTSum - 0011198-35.2015.5.18.0017	15/09/15	02/03/16	169
RTSum - 0011200-68.2016.5.18.0017	19/08/16	19/08/16	0
RTSum - 0011202-38.2016.5.18.0017	19/08/16	26/10/16	68
RTSum - 0011203-23.2016.5.18.0017	22/08/16	22/08/16	0
RTSum - 0011205-90.2016.5.18.0017	22/08/16	22/08/16	0
RTSum - 0011207-60.2016.5.18.0017	03/08/16	03/08/16	0
RTSum - 0011211-34.2015.5.18.0017	30/09/15	27/07/16	301
RTSum - 0011211-34.2015.5.18.0017	30/09/15	27/09/16	363
RTSum - 0011211-97.2016.5.18.0017	18/07/16	02/09/16	46
RTSum - 0011214-52.2016.5.18.0017	27/07/16	12/09/16	47
RTSum - 0011215-37.2016.5.18.0017	26/07/16	26/07/16	0

Legenda:

1ª Aud.: Data da primeira audiência que ocorrer, Inicial ou UNA;

Enc. da Instrução: Data da conclusão para proferir sentença;

Prazo: Quantidade de dias decorridos da 1ª aud. até o encerramento da instrução.



**PRAZO MÉDIO ENTRE A 1ª AUDIÊNCIA E O
ENCERRAMENTO DA INSTRUÇÃO - 17ª VARA DO
TRABALHO DE GOIÂNIA**

Sem magistrado

SUMARÍSSIMO

Qtd	Prazo Médio
809	29,25

Nr. Processo	1ª Aud.	Enc. Instrução.	Prazo
RTSum - 0011217-07.2016.5.18.0017	22/08/16	22/08/16	0
RTSum - 0011220-59.2016.5.18.0017	22/08/16	22/08/16	0
RTSum - 0011222-29.2016.5.18.0017	22/08/16	22/08/16	0
RTSum - 0011224-96.2016.5.18.0017	22/08/16	22/08/16	0
RTSum - 0011231-88.2016.5.18.0017	23/08/16	23/08/16	0
RTSum - 0011234-43.2016.5.18.0017	16/08/16	16/08/16	0
RTSum - 0011235-28.2016.5.18.0017	23/08/16	23/08/16	0
RTSum - 0011239-65.2016.5.18.0017	23/08/16	23/08/16	0
RTSum - 0011240-50.2016.5.18.0017	23/08/16	23/08/16	0
RTSum - 0011247-42.2016.5.18.0017	23/08/16	23/08/16	0
RTSum - 0011255-19.2016.5.18.0017	23/08/16	23/08/16	0
RTSum - 0011256-04.2016.5.18.0017	24/08/16	24/08/16	0
RTSum - 0011259-90.2015.5.18.0017	16/11/15	09/05/16	175
RTSum - 0011259-92.2016.5.18.0005	29/08/16	29/08/16	0
RTSum - 0011260-41.2016.5.18.0017	24/08/16	30/09/16	37
RTSum - 0011261-26.2016.5.18.0017	24/08/16	21/09/16	28
RTSum - 0011267-33.2016.5.18.0017	24/08/16	01/09/16	8
RTSum - 0011267-33.2016.5.18.0017	24/08/16	05/09/16	12
RTSum - 0011268-18.2016.5.18.0017	24/08/16	24/08/16	0
RTSum - 0011269-40.2015.5.18.0016	12/11/15	08/03/16	117
RTSum - 0011270-85.2016.5.18.0017	24/08/16	24/08/16	0
RTSum - 0011271-70.2016.5.18.0017	25/08/16	25/08/16	0
RTSum - 0011272-55.2016.5.18.0017	03/08/16	03/08/16	0
RTSum - 0011274-25.2016.5.18.0017	29/08/16	23/09/16	25

Legenda:
1ª Aud.: Data da primeira audiência que ocorrer, Inicial ou UNA;
Enc. da Instrução: Data da conclusão para proferir sentença;
Prazo: Quantidade de dias decorridos da 1ª aud. até o encerramento da instrução.



PRAZO MÉDIO ENTRE A 1ª AUDIÊNCIA E O ENCERRAMENTO DA INSTRUÇÃO - 17ª VARA DO TRABALHO DE GOIÂNIA

Sem magistrado

SUMARÍSSIMO

Qtd	Prazo Médio
809	29,25

Nr. Processo	1ª Aud.	Enc. Instrução.	Prazo
RTSum - 0011275-10.2016.5.18.0017	29/07/16	29/07/16	0
RTSum - 0011277-77.2016.5.18.0017	25/08/16	25/08/16	0
RTSum - 0011278-23.2015.5.18.0009	23/11/15	29/02/16	98
RTSum - 0011279-47.2016.5.18.0017	25/08/16	25/08/16	0
RTSum - 0011281-17.2016.5.18.0017	25/08/16	25/08/16	0
RTSum - 0011282-02.2016.5.18.0017	25/08/16	25/08/16	0
RTSum - 0011283-84.2016.5.18.0017	25/08/16	25/08/16	0
RTSum - 0011286-39.2016.5.18.0017	26/08/16	26/08/16	0
RTSum - 0011288-09.2016.5.18.0017	26/08/16	26/08/16	0
RTSum - 0011290-76.2016.5.18.0017	26/08/16	26/08/16	0
RTSum - 0011292-46.2016.5.18.0017	26/08/16	26/08/16	0
RTSum - 0011296-83.2016.5.18.0017	26/08/16	26/08/16	0
RTSum - 0011299-38.2016.5.18.0017	26/08/16	26/08/16	0
RTSum - 0011302-27.2015.5.18.0017	01/09/15	27/01/16	148
RTSum - 0011306-30.2016.5.18.0017	03/08/16	03/08/16	0
RTSum - 0011306-64.2015.5.18.0017	18/08/15	20/06/16	307
RTSum - 0011312-37.2016.5.18.0017	05/09/16	19/09/16	14
RTSum - 0011321-96.2016.5.18.0017	29/08/16	29/08/16	0
RTSum - 0011323-66.2016.5.18.0017	29/08/16	29/08/16	0
RTSum - 0011326-21.2016.5.18.0017	30/08/16	30/08/16	0
RTSum - 0011331-43.2016.5.18.0017	01/09/16	01/09/16	0
RTSum - 0011332-28.2016.5.18.0017	01/09/16	01/09/16	0
RTSum - 0011333-13.2016.5.18.0017	01/09/16	01/09/16	0
RTSum - 0011335-80.2016.5.18.0017	01/09/16	01/09/16	0

Legenda:

1ª Aud.: Data da primeira audiência que ocorrer, Inicial ou UNA;

Enc. da Instrução: Data da conclusão para proferir sentença;

Prazo: Quantidade de dias decorridos da 1ª aud. até o encerramento da instrução.



PRAZO MÉDIO ENTRE A 1ª AUDIÊNCIA E O ENCERRAMENTO DA INSTRUÇÃO - 17ª VARA DO TRABALHO DE GOIÂNIA

Sem magistrado

SUMARÍSSIMO

Qtd	Prazo Médio
809	29,25

Nr. Processo	1ª Aud.	Enc. Instrução.	Prazo
RTSum - 0011337-50.2016.5.18.0017	01/09/16	02/09/16	1
RTSum - 0011338-35.2016.5.18.0017	19/10/16	19/10/16	0
RTSum - 0011340-05.2016.5.18.0017	01/09/16	01/09/16	0
RTSum - 0011342-72.2016.5.18.0017	01/09/16	01/09/16	0
RTSum - 0011343-57.2016.5.18.0017	01/09/16	26/10/16	55
RTSum - 0011348-79.2016.5.18.0017	12/09/16	12/09/16	0
RTSum - 0011349-64.2016.5.18.0017	01/09/16	01/09/16	0
RTSum - 0011354-86.2016.5.18.0017	02/09/16	02/09/16	0
RTSum - 0011358-26.2016.5.18.0017	02/09/16	02/09/16	0
RTSum - 0011359-45.2015.5.18.0017	04/11/15	18/04/16	166
RTSum - 0011360-93.2016.5.18.0017	02/09/16	02/09/16	0
RTSum - 0011363-48.2016.5.18.0017	02/09/16	02/09/16	0
RTSum - 0011363-85.2015.5.18.0016	26/10/15	02/03/16	128
RTSum - 0011364-33.2016.5.18.0017	02/09/16	02/09/16	0
RTSum - 0011369-55.2016.5.18.0017	05/09/16	05/09/16	0
RTSum - 0011370-55.2016.5.18.0012	21/09/16	21/09/16	0
RTSum - 0011373-92.2016.5.18.0017	05/09/16	03/10/16	28
RTSum - 0011376-59.2016.5.18.0013	16/09/16	16/09/16	0
RTSum - 0011385-43.2015.5.18.0017	04/11/15	26/01/16	83
RTSum - 0011386-91.2016.5.18.0017	05/09/16	06/09/16	1
RTSum - 0011389-80.2015.5.18.0017	11/11/15	02/03/16	112
RTSum - 0011391-16.2016.5.18.0017	06/09/16	06/09/16	0
RTSum - 0011394-68.2016.5.18.0017	06/09/16	06/09/16	0
RTSum - 0011396-38.2016.5.18.0017	06/09/16	06/09/16	0

Legenda:
1ª Aud.: Data da primeira audiência que ocorrer, Inicial ou UNA;
Enc. da Instrução: Data da conclusão para proferir sentença;
Prazo: Quantidade de dias decorridos da 1ª aud. até o encerramento da instrução.



PRAZO MÉDIO ENTRE A 1ª AUDIÊNCIA E O ENCERRAMENTO DA INSTRUÇÃO - 17ª VARA DO TRABALHO DE GOIÂNIA

Sem magistrado

SUMARÍSSIMO

Qtd	Prazo Médio
809	29,25

Nr. Processo	1ª Aud.	Enc. Instrução.	Prazo
RTSum - 0011400-75.2016.5.18.0017	06/09/16	06/09/16	0
RTSum - 0011401-60.2016.5.18.0017	06/09/16	06/09/16	0
RTSum - 0011402-45.2016.5.18.0017	08/09/16	08/09/16	0
RTSum - 0011403-30.2016.5.18.0017	08/09/16	08/09/16	0
RTSum - 0011405-97.2016.5.18.0017	01/09/16	01/09/16	0
RTSum - 0011406-82.2016.5.18.0017	08/09/16	08/11/16	61
RTSum - 0011407-67.2016.5.18.0017	08/09/16	08/09/16	0
RTSum - 0011412-89.2016.5.18.0017	08/09/16	08/09/16	0
RTSum - 0011413-74.2016.5.18.0017	08/09/16	08/09/16	0
RTSum - 0011415-44.2016.5.18.0017	08/09/16	08/09/16	0
RTSum - 0011416-29.2016.5.18.0017	09/09/16	09/09/16	0
RTSum - 0011420-66.2016.5.18.0017	09/09/16	09/09/16	0
RTSum - 0011421-51.2016.5.18.0017	09/09/16	09/09/16	0
RTSum - 0011422-36.2016.5.18.0017	05/09/16	15/12/16	101
RTSum - 0011433-65.2016.5.18.0017	12/09/16	10/10/16	28
RTSum - 0011434-50.2016.5.18.0017	12/09/16	12/09/16	0
RTSum - 0011438-87.2016.5.18.0017	12/09/16	03/10/16	21
RTSum - 0011442-27.2016.5.18.0017	12/09/16	12/09/16	0
RTSum - 0011443-12.2016.5.18.0017	12/09/16	12/09/16	0
RTSum - 0011446-64.2016.5.18.0017	18/10/16	17/11/16	30
RTSum - 0011448-34.2016.5.18.0017	13/09/16	13/09/16	0
RTSum - 0011452-71.2016.5.18.0017	13/09/16	13/09/16	0
RTSum - 0011453-56.2016.5.18.0017	27/09/16	27/09/16	0
RTSum - 0011460-48.2016.5.18.0017	14/09/16	14/09/16	0

Legenda:
1ª Aud.: Data da primeira audiência que ocorrer, Inicial ou UNA;
Enc. da Instrução: Data da conclusão para proferir sentença;
Prazo: Quantidade de dias decorridos da 1ª aud. até o encerramento da instrução.



PRAZO MÉDIO ENTRE A 1ª AUDIÊNCIA E O ENCERRAMENTO DA INSTRUÇÃO - 17ª VARA DO TRABALHO DE GOIÂNIA

Sem magistrado

SUMARÍSSIMO

Qtd	Prazo Médio
809	29,25

Nr. Processo	1ª Aud.	Enc. Instrução.	Prazo
RTSum - 0011464-85.2016.5.18.0017	19/09/16	19/09/16	0
RTSum - 0011469-10.2016.5.18.0017	14/09/16	04/10/16	20
RTSum - 0011470-92.2016.5.18.0017	14/09/16	14/09/16	0
RTSum - 0011472-62.2016.5.18.0017	14/09/16	14/09/16	0
RTSum - 0011475-17.2016.5.18.0017	14/09/16	14/09/16	0
RTSum - 0011476-36.2015.5.18.0017	25/09/15	08/04/16	196
RTSum - 0011476-36.2015.5.18.0017	25/09/15	30/05/16	248
RTSum - 0011477-84.2016.5.18.0017	14/09/16	04/10/16	20
RTSum - 0011478-69.2016.5.18.0017	15/09/16	05/10/16	20
RTSum - 0011478-69.2016.5.18.0017	15/09/16	16/12/16	92
RTSum - 0011484-76.2016.5.18.0017	15/09/16	15/09/16	0
RTSum - 0011485-61.2016.5.18.0017	15/09/16	06/10/16	21
RTSum - 0011486-46.2016.5.18.0017	15/09/16	15/09/16	0
RTSum - 0011487-31.2016.5.18.0017	15/09/16	15/09/16	0
RTSum - 0011493-38.2016.5.18.0017	15/09/16	15/09/16	0
RTSum - 0011494-23.2016.5.18.0017	16/09/16	16/09/16	0
RTSum - 0011497-75.2016.5.18.0017	10/10/16	10/10/16	0
RTSum - 0011499-45.2016.5.18.0017	25/10/16	25/10/16	0
RTSum - 0011499-45.2016.5.18.0017	25/10/16	06/12/16	42
RTSum - 0011502-97.2016.5.18.0017	11/10/16	11/10/16	0
RTSum - 0011504-67.2016.5.18.0017	16/09/16	16/09/16	0
RTSum - 0011505-52.2016.5.18.0017	27/09/16	27/09/16	0
RTSum - 0011510-74.2016.5.18.0017	16/09/16	16/09/16	0
RTSum - 0011511-59.2016.5.18.0017	19/09/16	19/09/16	0

Legenda:
1ª Aud.: Data da primeira audiência que ocorrer, Inicial ou UNA;
Enc. da Instrução: Data da conclusão para proferir sentença;
Prazo: Quantidade de dias decorridos da 1ª aud. até o encerramento da instrução.



PRAZO MÉDIO ENTRE A 1ª AUDIÊNCIA E O ENCERRAMENTO DA INSTRUÇÃO - 17ª VARA DO TRABALHO DE GOIÂNIA

Sem magistrado

SUMARÍSSIMO

Qtd	Prazo Médio
809	29,25

Nr. Processo	1ª Aud.	Enc. Instrução.	Prazo
RTSum - 0011513-29.2016.5.18.0017	19/09/16	19/09/16	0
RTSum - 0011514-63.2015.5.18.0012	26/01/16	26/01/16	0
RTSum - 0011515-96.2016.5.18.0017	19/09/16	19/09/16	0
RTSum - 0011517-66.2016.5.18.0017	19/09/16	19/09/16	0
RTSum - 0011518-51.2016.5.18.0017	17/10/16	21/11/16	35
RTSum - 0011520-21.2016.5.18.0017	22/09/16	13/10/16	21
RTSum - 0011524-58.2016.5.18.0017	20/09/16	20/09/16	0
RTSum - 0011525-43.2016.5.18.0017	27/09/16	27/09/16	0
RTSum - 0011528-95.2016.5.18.0017	20/09/16	19/10/16	29
RTSum - 0011528-95.2016.5.18.0017	20/09/16	22/11/16	63
RTSum - 0011532-35.2016.5.18.0017	20/09/16	20/09/16	0
RTSum - 0011533-20.2016.5.18.0017	20/09/16	25/10/16	35
RTSum - 0011534-05.2016.5.18.0017	21/09/16	22/11/16	62
RTSum - 0011536-72.2016.5.18.0017	21/09/16	21/09/16	0
RTSum - 0011539-27.2016.5.18.0017	28/09/16	28/09/16	0
RTSum - 0011540-12.2016.5.18.0017	21/09/16	15/12/16	85
RTSum - 0011545-34.2016.5.18.0017	21/09/16	30/11/16	70
RTSum - 0011546-53.2015.5.18.0017	23/10/15	26/01/16	95
RTSum - 0011548-86.2016.5.18.0017	22/09/16	22/09/16	0
RTSum - 0011550-56.2016.5.18.0017	22/09/16	22/09/16	0
RTSum - 0011551-41.2016.5.18.0017	09/09/16	09/09/16	0
RTSum - 0011560-03.2016.5.18.0017	23/09/16	23/09/16	0
RTSum - 0011563-55.2016.5.18.0017	23/09/16	23/09/16	0
RTSum - 0011564-40.2016.5.18.0017	27/09/16	19/10/16	22

Legenda:
1ª Aud.: Data da primeira audiência que ocorrer, Inicial ou UNA;
Enc. da Instrução: Data da conclusão para proferir sentença;
Prazo: Quantidade de dias decorridos da 1ª aud. até o encerramento da instrução.



**PRAZO MÉDIO ENTRE A 1ª AUDIÊNCIA E O
ENCERRAMENTO DA INSTRUÇÃO - 17ª VARA DO
TRABALHO DE GOIÂNIA**

Sem magistrado

SUMARÍSSIMO

Qtd	Prazo Médio
809	29,25

Nr. Processo	1ª Aud.	Enc. Instrução.	Prazo
RTSum - 0011564-40.2016.5.18.0017	27/09/16	29/11/16	63
RTSum - 0011567-92.2016.5.18.0017	23/09/16	23/09/16	0
RTSum - 0011573-02.2016.5.18.0017	26/09/16	26/09/16	0
RTSum - 0011574-84.2016.5.18.0017	26/09/16	26/09/16	0
RTSum - 0011576-54.2016.5.18.0017	26/09/16	26/09/16	0
RTSum - 0011577-39.2016.5.18.0017	26/09/16	26/09/16	0
RTSum - 0011578-73.2015.5.18.0012	25/02/16	01/03/16	5
RTSum - 0011580-18.2016.5.18.0009	29/11/16	29/11/16	0
RTSum - 0011583-46.2016.5.18.0017	26/09/16	29/11/16	64
RTSum - 0011585-16.2016.5.18.0017	03/10/16	10/11/16	38
RTSum - 0011586-98.2016.5.18.0017	10/10/16	10/10/16	0
RTSum - 0011587-83.2016.5.18.0017	26/09/16	26/09/16	0
RTSum - 0011589-53.2016.5.18.0017	25/10/16	25/10/16	0
RTSum - 0011596-45.2016.5.18.0017	11/10/16	12/10/16	1
RTSum - 0011597-30.2016.5.18.0017	11/10/16	11/10/16	0
RTSum - 0011601-04.2015.5.18.0017	03/11/15	18/03/16	136
RTSum - 0011602-52.2016.5.18.0017	28/09/16	28/09/16	0
RTSum - 0011603-37.2016.5.18.0017	28/09/16	18/10/16	20
RTSum - 0011605-41.2015.5.18.0017	05/11/15	25/02/16	112
RTSum - 0011607-74.2016.5.18.0017	10/10/16	10/10/16	0
RTSum - 0011609-23.2015.5.18.0003	25/01/16	30/03/16	65
RTSum - 0011609-44.2016.5.18.0017	28/09/16	28/09/16	0
RTSum - 0011609-78.2015.5.18.0017	14/10/15	03/02/16	112
RTSum - 0011612-33.2015.5.18.0017	04/11/15	28/06/16	237

Legenda:
1ª Aud.: Data da primeira audiência que ocorrer, Inicial ou UNA;
Enc. da Instrução: Data da conclusão para proferir sentença;
Prazo: Quantidade de dias decorridos da 1ª aud. até o encerramento da instrução.



PRAZO MÉDIO ENTRE A 1ª AUDIÊNCIA E O ENCERRAMENTO DA INSTRUÇÃO - 17ª VARA DO TRABALHO DE GOIÂNIA

Sem magistrado

SUMARÍSSIMO

Qtd	Prazo Médio
809	29,25

Nr. Processo	1ª Aud.	Enc. Instrução.	Prazo
RTSum - 0011615-85.2015.5.18.0017	06/11/15	27/01/16	82
RTSum - 0011616-36.2016.5.18.0017	27/10/16	27/10/16	0
RTSum - 0011616-70.2015.5.18.0017	06/11/15	18/05/16	194
RTSum - 0011617-21.2016.5.18.0017	10/10/16	10/10/16	0
RTSum - 0011618-40.2015.5.18.0017	06/11/15	04/04/16	150
RTSum - 0011623-62.2015.5.18.0017	09/11/15	02/03/16	114
RTSum - 0011630-20.2016.5.18.0017	29/09/16	29/09/16	0
RTSum - 0011630-54.2015.5.18.0017	11/11/15	16/05/16	187
RTSum - 0011633-72.2016.5.18.0017	29/09/16	29/09/16	0
RTSum - 0011639-03.2016.5.18.0010	26/10/16	27/10/16	1
RTSum - 0011639-79.2016.5.18.0017	11/10/16	11/10/16	0
RTSum - 0011641-49.2016.5.18.0017	19/10/16	19/10/16	0
RTSum - 0011642-68.2015.5.18.0017	09/12/15	09/03/16	91
RTSum - 0011644-04.2016.5.18.0017	06/10/16	06/10/16	0
RTSum - 0011646-71.2016.5.18.0017	30/09/16	30/09/16	0
RTSum - 0011648-41.2016.5.18.0017	08/11/16	08/11/16	0
RTSum - 0011650-11.2016.5.18.0017	30/09/16	30/09/16	0
RTSum - 0011652-78.2016.5.18.0017	30/09/16	30/09/16	0
RTSum - 0011654-48.2016.5.18.0017	03/10/16	28/11/16	56
RTSum - 0011655-33.2016.5.18.0017	03/10/16	03/10/16	0
RTSum - 0011656-18.2016.5.18.0017	03/10/16	03/10/16	0
RTSum - 0011658-85.2016.5.18.0017	03/10/16	03/10/16	0
RTSum - 0011659-07.2015.5.18.0017	11/11/15	07/03/16	117
RTSum - 0011659-70.2016.5.18.0017	04/10/16	27/10/16	23

Legenda:
1ª Aud.: Data da primeira audiência que ocorrer, Inicial ou UNA;
Enc. da Instrução: Data da conclusão para proferir sentença;
Prazo: Quantidade de dias decorridos da 1ª aud. até o encerramento da instrução.



PRAZO MÉDIO ENTRE A 1ª AUDIÊNCIA E O ENCERRAMENTO DA INSTRUÇÃO - 17ª VARA DO TRABALHO DE GOIÂNIA

Sem magistrado

SUMARÍSSIMO

Qtd	Prazo Médio
809	29,25

Nr. Processo	1ª Aud.	Enc. Instrução.	Prazo
RTSum - 0011659-70.2016.5.18.0017	04/10/16	13/12/16	70
RTSum - 0011665-77.2016.5.18.0017	04/10/16	05/10/16	1
RTSum - 0011670-02.2016.5.18.0017	30/11/16	30/11/16	0
RTSum - 0011670-36.2015.5.18.0017	12/11/15	08/03/16	117
RTSum - 0011673-54.2016.5.18.0017	04/10/16	04/10/16	0
RTSum - 0011681-31.2016.5.18.0017	04/10/16	05/10/16	1
RTSum - 0011681-31.2016.5.18.0017	04/10/16	22/11/16	49
RTSum - 0011682-50.2015.5.18.0017	13/11/15	21/06/16	221
RTSum - 0011683-98.2016.5.18.0017	04/10/16	04/10/16	0
RTSum - 0011685-68.2016.5.18.0017	05/10/16	05/10/16	0
RTSum - 0011687-38.2016.5.18.0017	08/11/16	08/11/16	0
RTSum - 0011687-72.2015.5.18.0017	16/11/15	07/03/16	112
RTSum - 0011688-57.2015.5.18.0017	16/11/15	12/04/16	148
RTSum - 0011690-27.2015.5.18.0017	18/11/15	25/02/16	99
RTSum - 0011692-60.2016.5.18.0017	05/10/16	05/10/16	0
RTSum - 0011697-82.2016.5.18.0017	05/10/16	05/10/16	0
RTSum - 0011703-89.2016.5.18.0017	05/10/16	05/10/16	0
RTSum - 0011705-59.2016.5.18.0017	05/10/16	08/11/16	34
RTSum - 0011709-96.2016.5.18.0017	18/10/16	19/10/16	1
RTSum - 0011709-96.2016.5.18.0017	18/10/16	22/11/16	35
RTSum - 0011710-18.2015.5.18.0017	17/11/15	10/03/16	114
RTSum - 0011715-40.2015.5.18.0017	19/11/15	14/03/16	116
RTSum - 0011717-10.2015.5.18.0017	18/11/15	11/05/16	175
RTSum - 0011723-17.2015.5.18.0017	19/11/15	16/03/16	118

Legenda:
1ª Aud.: Data da primeira audiência que ocorrer, Inicial ou UNA;
Enc. da Instrução: Data da conclusão para proferir sentença;
Prazo: Quantidade de dias decorridos da 1ª aud. até o encerramento da instrução.



PRAZO MÉDIO ENTRE A 1ª AUDIÊNCIA E O ENCERRAMENTO DA INSTRUÇÃO - 17ª VARA DO TRABALHO DE GOIÂNIA

Sem magistrado

SUMARÍSSIMO

Qtd	Prazo Médio
809	29,25

Nr. Processo	1ª Aud.	Enc. Instrução.	Prazo
RTSum - 0011723-80.2016.5.18.0017	07/10/16	07/10/16	0
RTSum - 0011724-65.2016.5.18.0017	07/10/16	07/10/16	0
RTSum - 0011727-20.2016.5.18.0017	14/10/16	22/11/16	39
RTSum - 0011730-72.2016.5.18.0017	10/10/16	10/10/16	0
RTSum - 0011731-91.2015.5.18.0017	23/11/15	02/03/16	100
RTSum - 0011732-42.2016.5.18.0017	13/10/16	13/10/16	0
RTSum - 0011735-94.2016.5.18.0017	13/10/16	13/10/16	0
RTSum - 0011736-16.2015.5.18.0017	30/11/15	02/05/16	154
RTSum - 0011736-79.2016.5.18.0017	13/10/16	13/10/16	0
RTSum - 0011737-64.2016.5.18.0017	13/10/16	13/10/16	0
RTSum - 0011737-98.2015.5.18.0017	23/11/15	14/06/16	204
RTSum - 0011740-19.2016.5.18.0017	14/10/16	18/11/16	35
RTSum - 0011741-38.2015.5.18.0017	19/11/15	02/05/16	165
RTSum - 0011742-23.2015.5.18.0017	24/11/15	23/03/16	120
RTSum - 0011743-71.2016.5.18.0017	14/10/16	14/10/16	0
RTSum - 0011746-26.2016.5.18.0017	14/10/16	14/10/16	0
RTSum - 0011746-60.2015.5.18.0017	25/11/15	20/01/16	56
RTSum - 0011752-33.2016.5.18.0017	17/10/16	17/10/16	0
RTSum - 0011752-67.2015.5.18.0017	23/11/15	07/03/16	105
RTSum - 0011754-03.2016.5.18.0017	19/10/16	19/10/16	0
RTSum - 0011754-37.2015.5.18.0017	24/11/15	28/01/16	65
RTSum - 0011756-34.2015.5.18.0008	26/01/16	08/03/16	42
RTSum - 0011759-25.2016.5.18.0017	19/10/16	19/10/16	0
RTSum - 0011764-81.2015.5.18.0017	23/11/15	02/03/16	100

Legenda:
1ª Aud.: Data da primeira audiência que ocorrer, Inicial ou UNA;
Enc. da Instrução: Data da conclusão para proferir sentença;
Prazo: Quantidade de dias decorridos da 1ª aud. até o encerramento da instrução.



PRAZO MÉDIO ENTRE A 1ª AUDIÊNCIA E O ENCERRAMENTO DA INSTRUÇÃO - 17ª VARA DO TRABALHO DE GOIÂNIA

Sem magistrado

SUMARÍSSIMO

Qtd	Prazo Médio
809	29,25

Nr. Processo	1ª Aud.	Enc. Instrução.	Prazo
RTSum - 0011765-32.2016.5.18.0017	19/10/16	23/11/16	35
RTSum - 0011767-02.2016.5.18.0017	20/10/16	16/11/16	27
RTSum - 0011768-21.2015.5.18.0017	18/11/15	25/02/16	99
RTSum - 0011769-69.2016.5.18.0017	20/10/16	20/10/16	0
RTSum - 0011770-54.2016.5.18.0017	20/10/16	20/10/16	0
RTSum - 0011772-24.2016.5.18.0017	30/11/16	30/11/16	0
RTSum - 0011772-58.2015.5.18.0017	27/11/15	16/03/16	110
RTSum - 0011778-31.2016.5.18.0017	25/10/16	25/10/16	0
RTSum - 0011783-53.2016.5.18.0017	26/10/16	05/12/16	40
RTSum - 0011788-75.2016.5.18.0017	26/10/16	27/10/16	1
RTSum - 0011791-64.2015.5.18.0017	30/11/15	17/10/16	322
RTSum - 0011799-07.2016.5.18.0017	25/10/16	25/10/16	0
RTSum - 0011802-59.2016.5.18.0017	03/11/16	03/11/16	0
RTSum - 0011804-29.2016.5.18.0017	03/11/16	13/12/16	40
RTSum - 0011806-33.2015.5.18.0017	01/12/15	31/05/16	182
RTSum - 0011807-18.2015.5.18.0017	01/12/15	04/03/16	94
RTSum - 0011807-81.2016.5.18.0017	03/11/16	04/11/16	1
RTSum - 0011807-81.2016.5.18.0017	03/11/16	22/11/16	19
RTSum - 0011810-70.2015.5.18.0017	03/12/15	04/02/16	63
RTSum - 0011813-25.2015.5.18.0017	04/12/15	16/03/16	103
RTSum - 0011814-10.2015.5.18.0017	07/12/15	16/03/16	100
RTSum - 0011818-13.2016.5.18.0017	08/11/16	08/11/16	0
RTSum - 0011818-77.2015.5.18.0007	04/02/16	10/03/16	35
RTSum - 0011819-32.2015.5.18.0017	08/12/15	03/03/16	86

Legenda:
1ª Aud.: Data da primeira audiência que ocorrer, Inicial ou UNA;
Enc. da Instrução: Data da conclusão para proferir sentença;
Prazo: Quantidade de dias decorridos da 1ª aud. até o encerramento da instrução.



PRAZO MÉDIO ENTRE A 1ª AUDIÊNCIA E O ENCERRAMENTO DA INSTRUÇÃO - 17ª VARA DO TRABALHO DE GOIÂNIA

Sem magistrado

SUMARÍSSIMO

Qtd	Prazo Médio
809	29,25

Nr. Processo	1ª Aud.	Enc. Instrução.	Prazo
RTSum - 0011820-80.2016.5.18.0017	09/11/16	09/11/16	0
RTSum - 0011821-65.2016.5.18.0017	09/11/16	10/11/16	1
RTSum - 0011823-69.2015.5.18.0017	08/12/15	26/07/16	231
RTSum - 0011823-69.2015.5.18.0017	08/12/15	26/09/16	293
RTSum - 0011828-91.2015.5.18.0017	08/12/15	22/03/16	105
RTSum - 0011830-27.2016.5.18.0017	10/11/16	11/11/16	1
RTSum - 0011832-94.2016.5.18.0017	10/11/16	01/12/16	21
RTSum - 0011836-34.2016.5.18.0017	16/11/16	16/11/16	0
RTSum - 0011836-68.2015.5.18.0017	09/12/15	21/03/16	103
RTSum - 0011839-86.2016.5.18.0017	16/11/16	16/11/16	0
RTSum - 0011842-41.2016.5.18.0017	08/11/16	08/11/16	0
RTSum - 0011845-93.2016.5.18.0017	16/11/16	16/11/16	0
RTSum - 0011846-78.2016.5.18.0017	16/11/16	16/11/16	0
RTSum - 0011848-48.2016.5.18.0017	17/11/16	17/11/16	0
RTSum - 0011850-18.2016.5.18.0017	17/11/16	18/11/16	1
RTSum - 0011852-85.2016.5.18.0017	17/11/16	18/11/16	1
RTSum - 0011853-70.2016.5.18.0017	21/11/16	21/11/16	0
RTSum - 0011856-25.2016.5.18.0017	21/11/16	22/11/16	1
RTSum - 0011856-59.2015.5.18.0017	27/11/15	09/03/16	103
RTSum - 0011858-29.2015.5.18.0017	01/12/15	21/03/16	111
RTSum - 0011866-06.2015.5.18.0017	25/11/15	05/05/16	162
RTSum - 0011866-69.2016.5.18.0017	21/11/16	21/11/16	0
RTSum - 0011870-09.2016.5.18.0017	16/11/16	16/11/16	0
RTSum - 0011871-28.2015.5.18.0017	14/12/15	04/03/16	81

Legenda:
1ª Aud.: Data da primeira audiência que ocorrer, Inicial ou UNA;
Enc. da Instrução: Data da conclusão para proferir sentença;
Prazo: Quantidade de dias decorridos da 1ª aud. até o encerramento da instrução.



PRAZO MÉDIO ENTRE A 1ª AUDIÊNCIA E O ENCERRAMENTO DA INSTRUÇÃO - 17ª VARA DO TRABALHO DE GOIÂNIA

Sem magistrado

SUMARÍSSIMO

Qtd	Prazo Médio
809	29,25

Nr. Processo	1ª Aud.	Enc. Instrução.	Prazo
RTSum - 0011874-46.2016.5.18.0017	22/11/16	22/11/16	0
RTSum - 0011875-31.2016.5.18.0017	22/11/16	22/11/16	0
RTSum - 0011875-65.2015.5.18.0017	14/12/15	30/03/16	107
RTSum - 0011878-83.2016.5.18.0017	22/11/16	22/11/16	0
RTSum - 0011879-05.2015.5.18.0017	09/03/16	09/03/16	0
RTSum - 0011882-23.2016.5.18.0017	23/11/16	23/11/16	0
RTSum - 0011883-08.2016.5.18.0017	23/11/16	23/11/16	0
RTSum - 0011883-42.2015.5.18.0017	16/12/15	01/04/16	107
RTSum - 0011883-42.2015.5.18.0017	16/12/15	30/05/16	166
RTSum - 0011884-90.2016.5.18.0017	23/11/16	23/11/16	0
RTSum - 0011885-75.2016.5.18.0017	23/11/16	23/11/16	0
RTSum - 0011886-60.2016.5.18.0017	24/11/16	15/12/16	21
RTSum - 0011886-60.2016.5.18.0017	24/11/16	15/12/16	21
RTSum - 0011887-45.2016.5.18.0017	24/11/16	24/11/16	0
RTSum - 0011888-64.2015.5.18.0017	25/01/16	25/01/16	0
RTSum - 0011889-49.2015.5.18.0017	15/12/15	01/04/16	108
RTSum - 0011890-34.2015.5.18.0017	16/12/15	28/03/16	103
RTSum - 0011894-37.2016.5.18.0017	24/11/16	24/11/16	0
RTSum - 0011895-22.2016.5.18.0017	24/11/16	24/11/16	0
RTSum - 0011897-89.2016.5.18.0017	28/11/16	28/11/16	0
RTSum - 0011899-59.2016.5.18.0017	28/11/16	28/11/16	0
RTSum - 0011899-93.2015.5.18.0017	17/12/15	06/04/16	111
RTSum - 0011900-44.2016.5.18.0017	28/11/16	28/11/16	0
RTSum - 0011900-78.2015.5.18.0017	17/12/15	06/04/16	111

Legenda:
1ª Aud.: Data da primeira audiência que ocorrer, Inicial ou UNA;
Enc. da Instrução: Data da conclusão para proferir sentença;
Prazo: Quantidade de dias decorridos da 1ª aud. até o encerramento da instrução.



PRAZO MÉDIO ENTRE A 1ª AUDIÊNCIA E O ENCERRAMENTO DA INSTRUÇÃO - 17ª VARA DO TRABALHO DE GOIÂNIA

Sem magistrado

SUMARÍSSIMO

Qtd	Prazo Médio
809	29,25

Nr. Processo	1ª Aud.	Enc. Instrução.	Prazo
RTSum - 0011900-78.2015.5.18.0017	17/12/15	30/05/16	165
RTSum - 0011907-36.2016.5.18.0017	28/11/16	28/11/16	0
RTSum - 0011910-88.2016.5.18.0017	29/11/16	29/11/16	0
RTSum - 0011911-10.2015.5.18.0017	25/01/16	25/01/16	0
RTSum - 0011912-92.2015.5.18.0017	01/04/16	13/06/16	73
RTSum - 0011913-43.2016.5.18.0017	29/11/16	30/11/16	1
RTSum - 0011913-77.2015.5.18.0017	01/04/16	01/04/16	0
RTSum - 0011914-28.2016.5.18.0017	29/11/16	29/11/16	0
RTSum - 0011915-13.2016.5.18.0017	30/11/16	30/11/16	0
RTSum - 0011915-47.2015.5.18.0017	01/04/16	01/04/16	0
RTSum - 0011916-95.2016.5.18.0017	01/12/16	01/12/16	0
RTSum - 0011920-35.2016.5.18.0017	01/12/16	01/12/16	0
RTSum - 0011920-69.2015.5.18.0017	10/12/15	29/03/16	110
RTSum - 0011922-05.2016.5.18.0017	01/12/16	01/12/16	0
RTSum - 0011924-09.2015.5.18.0017	29/01/16	08/04/16	70
RTSum - 0011926-42.2016.5.18.0017	01/12/16	01/12/16	0
RTSum - 0011928-12.2016.5.18.0017	05/12/16	05/12/16	0
RTSum - 0011931-64.2016.5.18.0017	05/12/16	05/12/16	0
RTSum - 0011931-98.2015.5.18.0017	17/12/15	03/03/16	77
RTSum - 0011932-49.2016.5.18.0017	05/12/16	05/12/16	0
RTSum - 0011932-83.2015.5.18.0017	27/01/16	27/01/16	0
RTSum - 0011934-19.2016.5.18.0017	06/12/16	06/12/16	0
RTSum - 0011934-53.2015.5.18.0017	27/01/16	04/04/16	68
RTSum - 0011936-23.2015.5.18.0017	27/01/16	09/05/16	103

Legenda:
1ª Aud.: Data da primeira audiência que ocorrer, Inicial ou UNA;
Enc. da Instrução: Data da conclusão para proferir sentença;
Prazo: Quantidade de dias decorridos da 1ª aud. até o encerramento da instrução.



PRAZO MÉDIO ENTRE A 1ª AUDIÊNCIA E O ENCERRAMENTO DA INSTRUÇÃO - 17ª VARA DO TRABALHO DE GOIÂNIA

Sem magistrado

SUMARÍSSIMO

Qtd	Prazo Médio
809	29,25

Nr. Processo	1ª Aud.	Enc. Instrução.	Prazo
RTSum - 0011940-26.2016.5.18.0017	06/12/16	06/12/16	0
RTSum - 0011941-11.2016.5.18.0017	06/12/16	06/12/16	0
RTSum - 0011941-45.2015.5.18.0017	28/01/16	28/01/16	0
RTSum - 0011942-93.2016.5.18.0017	06/12/16	06/12/16	0
RTSum - 0011944-63.2016.5.18.0017	07/12/16	07/12/16	0
RTSum - 0011944-97.2015.5.18.0017	28/01/16	13/04/16	76
RTSum - 0011944-97.2015.5.18.0017	28/01/16	30/05/16	123
RTSum - 0011946-33.2016.5.18.0017	07/12/16	07/12/16	0
RTSum - 0011946-67.2015.5.18.0017	20/11/15	10/05/16	172
RTSum - 0011949-22.2015.5.18.0017	04/04/16	13/06/16	70
RTSum - 0011950-70.2016.5.18.0017	07/12/16	07/12/16	0
RTSum - 0011951-89.2015.5.18.0017	04/04/16	04/04/16	0
RTSum - 0011952-40.2016.5.18.0017	07/12/16	07/12/16	0
RTSum - 0011952-74.2015.5.18.0017	04/04/16	04/04/16	0
RTSum - 0011953-25.2016.5.18.0017	16/12/16	16/12/16	0
RTSum - 0011953-59.2015.5.18.0017	29/01/16	12/04/16	74
RTSum - 0011953-59.2015.5.18.0017	29/01/16	21/07/16	174
RTSum - 0011954-10.2016.5.18.0017	16/12/16	16/12/16	0
RTSum - 0011955-38.2015.5.18.0014	22/02/16	04/05/16	72
RTSum - 0011958-47.2016.5.18.0017	16/12/16	16/12/16	0
RTSum - 0011959-32.2016.5.18.0017	16/12/16	16/12/16	0
RTSum - 0011960-51.2015.5.18.0017	04/04/16	15/06/16	72
RTSum - 0011961-02.2016.5.18.0017	13/12/16	13/12/16	0
RTSum - 0011962-21.2015.5.18.0017	26/11/15	02/06/16	189

Legenda:
1ª Aud.: Data da primeira audiência que ocorrer, Inicial ou UNA;
Enc. da Instrução: Data da conclusão para proferir sentença;
Prazo: Quantidade de dias decorridos da 1ª aud. até o encerramento da instrução.



PRAZO MÉDIO ENTRE A 1ª AUDIÊNCIA E O ENCERRAMENTO DA INSTRUÇÃO - 17ª VARA DO TRABALHO DE GOIÂNIA

Sem magistrado

SUMARÍSSIMO

Qtd	Prazo Médio
809	29,25

Nr. Processo	1ª Aud.	Enc. Instrução.	Prazo
RTSum - 0011970-95.2015.5.18.0017	01/02/16	01/06/16	121
RTSum - 0011974-98.2016.5.18.0017	13/12/16	13/12/16	0
RTSum - 0011975-20.2015.5.18.0017	28/01/16	28/01/16	0
RTSum - 0011975-83.2016.5.18.0017	13/12/16	13/12/16	0
RTSum - 0011978-38.2016.5.18.0017	13/12/16	13/12/16	0
RTSum - 0011979-23.2016.5.18.0017	14/12/16	14/12/16	0
RTSum - 0011980-42.2015.5.18.0017	08/03/16	08/03/16	0
RTSum - 0011982-75.2016.5.18.0017	14/12/16	14/12/16	0
RTSum - 0011985-30.2016.5.18.0017	14/12/16	14/12/16	0
RTSum - 0011986-15.2016.5.18.0017	14/12/16	14/12/16	0
RTSum - 0011987-34.2015.5.18.0017	26/11/15	03/02/16	69
RTSum - 0011990-86.2015.5.18.0017	03/02/16	03/02/16	0
RTSum - 0011991-37.2016.5.18.0017	15/12/16	15/12/16	0
RTSum - 0011993-07.2016.5.18.0017	15/12/16	15/12/16	0
RTSum - 0011995-74.2016.5.18.0017	15/12/16	15/12/16	0
RTSum - 0011997-44.2016.5.18.0017	15/12/16	15/12/16	0
RTSum - 0011999-48.2015.5.18.0017	04/02/16	14/04/16	70
RTSum - 0011999-48.2015.5.18.0017	04/02/16	30/05/16	116
RTSum - 0012003-85.2015.5.18.0017	18/02/16	11/03/16	22
RTSum - 0012006-40.2015.5.18.0017	04/02/16	14/04/16	70
RTSum - 0012017-69.2015.5.18.0017	05/02/16	12/07/16	158
RTSum - 0012017-69.2015.5.18.0017	05/02/16	17/08/16	194
RTSum - 0012020-24.2015.5.18.0017	11/02/16	28/07/16	168
RTSum - 0012020-24.2015.5.18.0017	11/02/16	26/09/16	228

Legenda:
1ª Aud.: Data da primeira audiência que ocorrer, Inicial ou UNA;
Enc. da Instrução: Data da conclusão para proferir sentença;
Prazo: Quantidade de dias decorridos da 1ª aud. até o encerramento da instrução.



PRAZO MÉDIO ENTRE A 1ª AUDIÊNCIA E O ENCERRAMENTO DA INSTRUÇÃO - 17ª VARA DO TRABALHO DE GOIÂNIA

Sem magistrado

SUMARÍSSIMO

Qtd	Prazo Médio
809	29,25

Nr. Processo	1ª Aud.	Enc. Instrução.	Prazo
RTSum - 0012024-27.2016.5.18.0017	23/11/16	23/11/16	0
RTSum - 0012030-68.2015.5.18.0017	12/02/16	12/02/16	0
RTSum - 0012033-86.2016.5.18.0017	05/12/16	05/12/16	0
RTSum - 0012035-90.2015.5.18.0017	12/02/16	12/02/16	0
RTSum - 0012037-05.2015.5.18.0003	16/06/16	17/06/16	1
RTSum - 0012037-60.2015.5.18.0017	12/02/16	02/05/16	80
RTSum - 0012039-30.2015.5.18.0017	03/02/16	23/02/16	20
RTSum - 0012043-67.2015.5.18.0017	12/02/16	08/08/16	178
RTSum - 0012046-22.2015.5.18.0017	03/02/16	06/07/16	154
RTSum - 0012049-74.2015.5.18.0017	12/02/16	29/02/16	17
RTSum - 0012059-21.2015.5.18.0017	16/02/16	19/04/16	63
RTSum - 0012059-84.2016.5.18.0017	05/12/16	05/12/16	0
RTSum - 0012060-06.2015.5.18.0017	16/02/16	20/06/16	125
RTSum - 0012061-88.2015.5.18.0017	16/02/16	16/02/16	0
RTSum - 0012062-73.2015.5.18.0017	16/02/16	16/02/16	0
RTSum - 0012074-87.2015.5.18.0017	01/02/16	01/02/16	0
RTSum - 0012079-12.2015.5.18.0017	18/02/16	18/02/16	0
RTSum - 0012080-94.2015.5.18.0017	18/02/16	17/03/16	28
RTSum - 0012084-34.2015.5.18.0017	18/02/16	18/02/16	0
RTSum - 0012087-86.2015.5.18.0017	19/02/16	14/04/16	55
RTSum - 0012089-56.2015.5.18.0017	19/02/16	19/02/16	0
RTSum - 0012094-78.2015.5.18.0017	19/02/16	19/02/16	0
RTSum - 0012103-40.2015.5.18.0017	22/02/16	22/02/16	0
RTSum - 0012104-25.2015.5.18.0017	22/02/16	22/02/16	0

Legenda:
1ª Aud.: Data da primeira audiência que ocorrer, Inicial ou UNA;
Enc. da Instrução: Data da conclusão para proferir sentença;
Prazo: Quantidade de dias decorridos da 1ª aud. até o encerramento da instrução.



PRAZO MÉDIO ENTRE A 1ª AUDIÊNCIA E O ENCERRAMENTO DA INSTRUÇÃO - 17ª VARA DO TRABALHO DE GOIÂNIA

Sem magistrado

SUMARÍSSIMO

Qtd	Prazo Médio
809	29,25

Nr. Processo	1ª Aud.	Enc. Instrução.	Prazo
RTSum - 0012107-77.2015.5.18.0017	28/01/16	12/04/16	75
RTSum - 0012111-17.2015.5.18.0017	23/02/16	23/02/16	0
RTSum - 0012111-80.2016.5.18.0017	05/12/16	05/12/16	0
RTSum - 0012115-54.2015.5.18.0017	23/02/16	23/02/16	0
RTSum - 0012119-91.2015.5.18.0017	23/02/16	03/05/16	70
RTSum - 0012121-61.2015.5.18.0017	25/02/16	25/02/16	0
RTSum - 0012123-31.2015.5.18.0017	24/02/16	09/05/16	75
RTSum - 0012124-16.2015.5.18.0017	24/02/16	24/02/16	0
RTSum - 0012125-98.2015.5.18.0017	24/02/16	11/05/16	77
RTSum - 0012126-83.2015.5.18.0017	25/02/16	05/05/16	70
RTSum - 0012130-23.2015.5.18.0017	24/02/16	11/05/16	77
RTSum - 0012133-75.2015.5.18.0017	25/02/16	25/02/16	0
RTSum - 0012137-15.2015.5.18.0017	10/03/16	10/03/16	0
RTSum - 0012140-67.2015.5.18.0017	25/02/16	09/06/16	105
RTSum - 0012146-74.2015.5.18.0017	29/02/16	29/02/16	0
RTSum - 0012151-96.2015.5.18.0017	29/02/16	15/07/16	137
RTSum - 0012152-81.2015.5.18.0017	29/02/16	16/05/16	77
RTSum - 0012153-66.2015.5.18.0017	29/02/16	01/06/16	93
RTSum - 0012159-73.2015.5.18.0017	29/02/16	29/02/16	0
RTSum - 0012165-80.2015.5.18.0017	29/02/16	29/02/16	0
RTSum - 0012179-64.2015.5.18.0017	01/03/16	06/04/16	36
RTSum - 0012179-64.2015.5.18.0017	01/03/16	30/05/16	90
RTSum - 0012180-49.2015.5.18.0017	01/03/16	01/03/16	0
RTSum - 0012184-86.2015.5.18.0017	03/03/16	03/03/16	0

Legenda:
1ª Aud.: Data da primeira audiência que ocorrer, Inicial ou UNA;
Enc. da Instrução: Data da conclusão para proferir sentença;
Prazo: Quantidade de dias decorridos da 1ª aud. até o encerramento da instrução.



PRAZO MÉDIO ENTRE A 1ª AUDIÊNCIA E O ENCERRAMENTO DA INSTRUÇÃO - 17ª VARA DO TRABALHO DE GOIÂNIA

Sem magistrado

SUMARÍSSIMO

Qtd	Prazo Médio
809	29,25

Nr. Processo	1ª Aud.	Enc. Instrução.	Prazo
RTSum - 0012186-56.2015.5.18.0017	03/03/16	10/05/16	68
RTSum - 0012188-26.2015.5.18.0017	03/03/16	05/05/16	63
RTSum - 0012198-70.2015.5.18.0017	19/02/16	04/05/16	75
RTSum - 0012202-10.2015.5.18.0017	04/03/16	04/03/16	0
RTSum - 0012206-47.2015.5.18.0017	08/03/16	18/05/16	71
RTSum - 0012206-47.2015.5.18.0017	08/03/16	03/06/16	87
RTSum - 0012207-32.2015.5.18.0017	07/03/16	07/03/16	0
RTSum - 0012209-02.2015.5.18.0017	18/03/16	30/06/16	104
RTSum - 0012212-54.2015.5.18.0017	08/03/16	14/03/16	6
RTSum - 0012213-39.2015.5.18.0017	29/01/16	29/01/16	0
RTSum - 0012219-46.2015.5.18.0017	09/03/16	09/03/16	0
RTSum - 0012228-08.2015.5.18.0017	09/03/16	02/06/16	85
RTSum - 0012229-90.2015.5.18.0017	10/03/16	10/03/16	0
RTSum - 0012231-60.2015.5.18.0017	09/03/16	09/03/16	0
RTSum - 0012234-15.2015.5.18.0017	10/03/16	31/08/16	174
RTSum - 0012241-07.2015.5.18.0017	04/03/16	07/07/16	125
RTSum - 0012242-89.2015.5.18.0017	11/03/16	11/03/16	0
RTSum - 0012243-74.2015.5.18.0017	11/03/16	30/06/16	111
RTSum - 0012251-51.2015.5.18.0017	14/03/16	18/05/16	65
RTSum - 0012257-58.2015.5.18.0017	23/06/16	23/06/16	0
RTSum - 0012267-05.2015.5.18.0017	15/03/16	15/03/16	0

Legenda:

1ª Aud.: Data da primeira audiência que ocorrer, Inicial ou UNA;

Enc. da Instrução: Data da conclusão para proferir sentença;

Prazo: Quantidade de dias decorridos da 1ª aud. até o encerramento da instrução.