

Conceituação

Tema	Prazos Processuais
Relatórios	Evolução Histórica Comparativo por VT Comparativo por Grupo Por Grupo Por VT Por Processo Por Magistrado
Resumo	Apresenta o prazo médio entre a realização da primeira audiência e o encerramento da instrução.
Descrição	O prazo médio é obtido calculando-se a quantidade de dias decorridos entre a data da primeira audiência e a data do encerramento da instrução. Os dados são extraídos baseando-se nos seguintes itens do e-Gestão: 265 e 90265 - Da realização da primeira audiência até o encerramento da instrução processual na fase de conhecimento – rito sumaríssimo; 266 e 90266 – Da realização da primeira audiência até o encerramento da instrução processual na fase de conhecimento – exceto rito sumaríssimo (ordinário)
Origem da informação	e-Gestão
Critérios e transformações	Coletado do e-Gestão, consolidado, otimizado e classificado para análise.
Análises possíveis	Prazo médio entre a realização da primeira audiência e o encerramento da instrução processual na fase de conhecimento, detalhado de forma Geral, Por grupo, por VT, Por Processo e Por Magistrado.



EVOLUÇÃO HISTÓRICA DOS PRAZOS PROCESSUAIS ENTRE A 1ª AUDIÊNCIA E O ENCERRAMENTO DA INSTRUÇÃO - 2ª VARA DO TRABALHO DE ANÁPOLIS

Data do encerramento da instrução entre 1/1/2016 e 31/12/2016 23:59:59

Rito	Qtd	Prazo Médio
ORDINÁRIO	1.338	116,49
SUMARÍSSIMO	647	53,65
Total/Média	1.985	95,99

Percentual de Processos por Rito

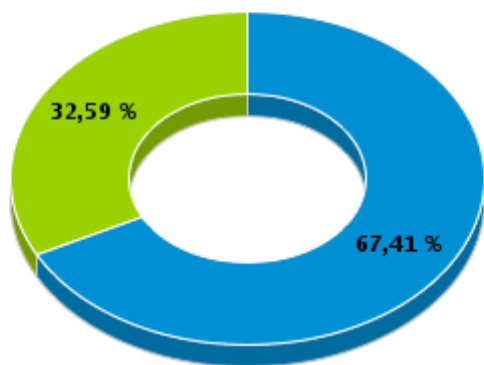

Rito

■ ORDINÁRIO ■ SUMARÍSSIMO

Prazo Médio por Rito

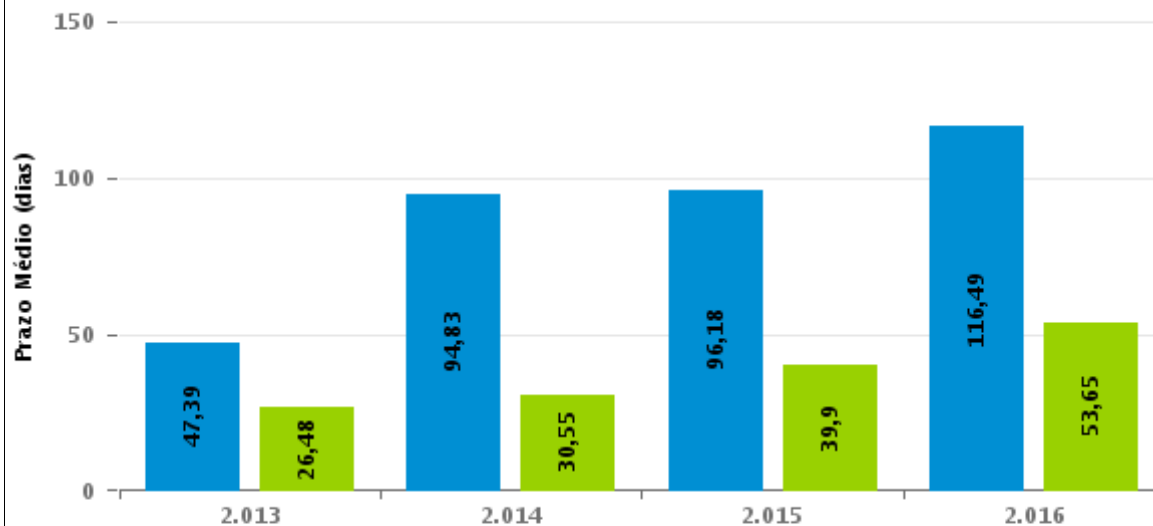

Para este exercício foram computados os processos até o mês de Dezembro/2016

Rito

■ ORDINÁRIO ■ SUMARÍSSIMO



COMPARATIVO DO PRAZO MÉDIO ENTRE A 1ª AUDIÊNCIA E O ENCERRAMENTO DA INSTRUÇÃO - 2ª VARA DO TRABALHO DE ANÁPOLIS

Data do encerramento da instrução entre 1/1/2016 e 31/12/2016 23:59:59

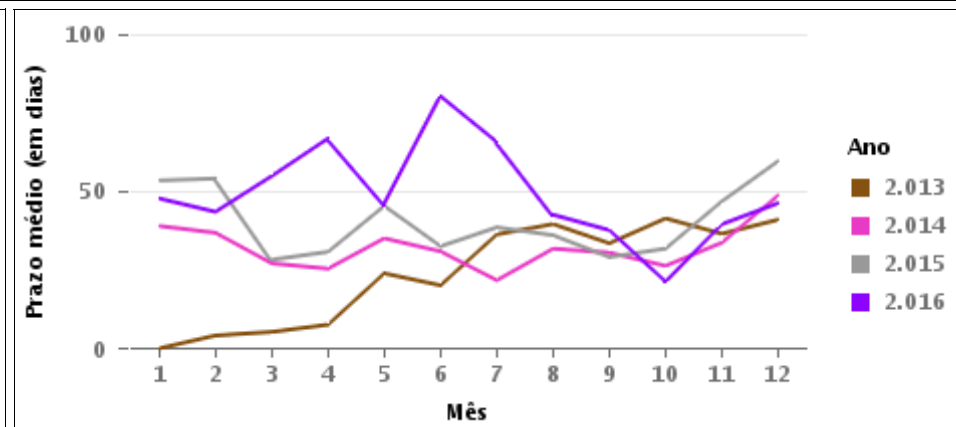
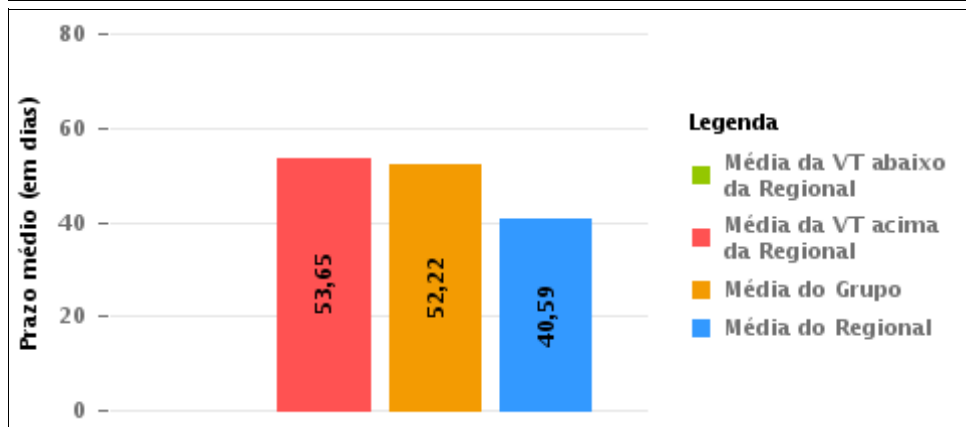
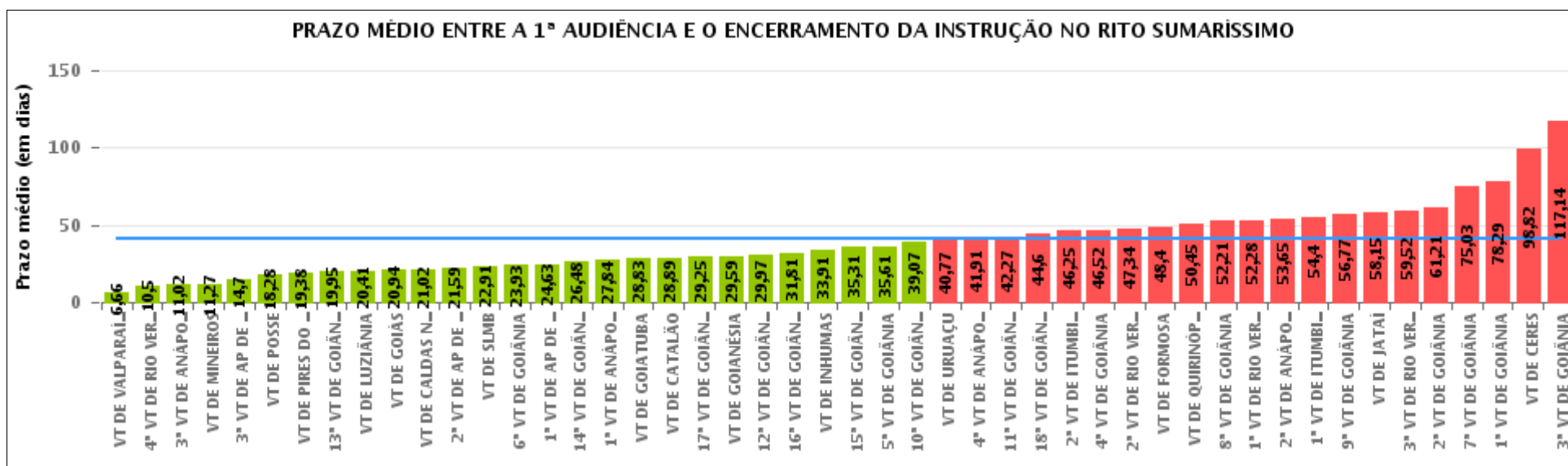



COMPARATIVO DO PRAZO MÉDIO ENTRE A 1ª AUDIÊNCIA E O ENCERRAMENTO DA INSTRUÇÃO ENTRE AS VARAS DO GRUPO

Data do encerramento da instrução entre 1/1/2016 e 31/12/2016 23:59:59

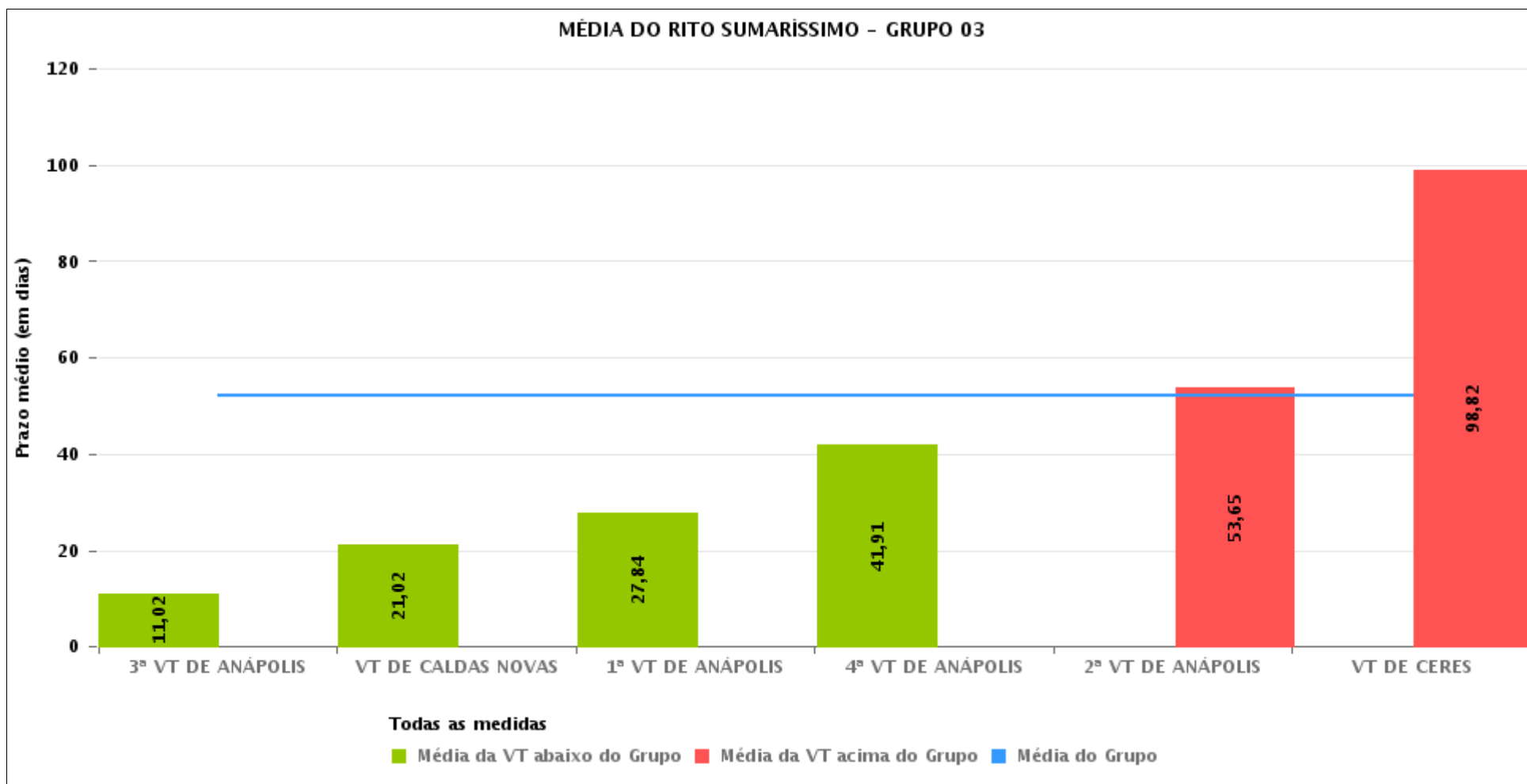



PRAZO MÉDIO ENTRE A 1ª AUDIÊNCIA E O ENCERRAMENTO DA INSTRUÇÃO POR GRUPO

Data do encerramento da instrução entre 1/1/2016 e 31/12/2016 23:59:59

Rito	Grupo	Qtd. Processos	Prazo Médio (dias)	Ranking
SUMARÍSSIMO	GRUPO 01	256	18,28	1°
	GRUPO 06	3.565	23,76	2°
	GRUPO 04	5.666	33,6	3°
	GRUPO 02	577	38,09	4°
	GRUPO 05	19.104	43,32	5°
	GRUPO 03	4.686	52,22	6°

<p>Legenda:</p> <p># Grupo 01 – Até 750 VT de Posse</p> <p># Grupo 02 – De 751 a 1000 VT de Formosa VT de Pires do Rio</p> <p># Grupo 03 – De 1001 a 1500 VT de Ceres 1ª VT de Anápolis 2ª VT de Anápolis 3ª VT de Anápolis 4ª VT de Anápolis VT de Caldas Novas</p>	<p># Grupo 04 – De 1501 a 2000 VT de Catalão VT de Goiatuba 1ª VT de Itumbiara 2ª VT de Itumbiara VT de Jataí VT de Luziânia VT de Mineiros VT de Quirinópolis</p> <p># Grupo 05 – De 2001 a 2500 1ª VT de Goiânia 2ª VT de Goiânia 3ª VT de Goiânia 4ª VT de Goiânia 5ª VT de Goiânia 6ª VT de Goiânia 7ª VT de Goiânia</p>	<p>8ª VT de Goiânia 9ª VT de Goiânia 10ª VT de Goiânia 11ª VT de Goiânia 12ª VT de Goiânia 13ª VT de Goiânia 14ª VT de Goiânia 15ª VT de Goiânia 16ª VT de Goiânia 17ª VT de Goiânia 18ª VT de Goiânia VT de Goiás VT de Inhumas 1ª VT de Rio Verde 2ª VT de Rio Verde 3ª VT de Rio Verde 4ª VT de Rio Verde VT de Uruaçu VT de São Luis de Montes Belos VT de Valparaíso de Goiás</p>	<p>#Grupo 06 – A partir de 2500 1ª VT de Aparecida de Goiânia 2ª VT de Aparecida de Goiânia 3ª VT de Aparecida de Goiânia VT de Goianésia</p>
--	--	--	---



PRAZO MÉDIO ENTRE A 1ª AUDIÊNCIA E O ENCERRAMENTO DA INSTRUÇÃO DE TODAS AS VARAS DO TRABALHO

Data do encerramento da instrução entre 1/1/2016 e 31/12/2016 23:59:59

SUMARÍSSIMO

Qtd. Processos	Prazo Médio (dias)
33.854	40,59

Vara do Trabalho	Qtd Processos	Prazo Médio	Ranking
VARA DO TRABALHO DE VALPARAÍSO DE GOIÁS	564	6,66	1°
4ª VARA DO TRABALHO DE RIO VERDE	517	10,5	2°
3ª VARA DO TRABALHO DE ANÁPOLIS	722	11,02	3°
VARA DO TRABALHO DE MINEIROS	301	11,27	4°
3ª VARA DO TRABALHO DE APARECIDA DE GOIÂNIA	703	14,7	5°
VARA DO TRABALHO DE POSSE	256	18,28	6°
VARA DO TRABALHO DE PIRES DO RIO	205	19,38	7°
13ª VARA DO TRABALHO DE GOIÂNIA	636	19,95	8°
VARA DO TRABALHO DE LUZIÂNIA	1.066	20,41	9°
VARA DO TRABALHO DE GOIÁS	657	20,94	10°
VARA DO TRABALHO DE CALDAS NOVAS	583	21,02	11°
2ª VARA DO TRABALHO DE APARECIDA DE GOIÂNIA	824	21,59	12°
VARA DO TRABALHO DE SÃO LUIS DE MONTES BELOS	640	22,91	13°
6ª VARA DO TRABALHO DE GOIÂNIA	764	23,93	14°
1ª VARA DO TRABALHO DE APARECIDA DE GOIÂNIA	753	24,63	15°
14ª VARA DO TRABALHO DE GOIÂNIA	799	26,48	16°
1ª VARA DO TRABALHO DE ANÁPOLIS	595	27,84	17°
VARA DO TRABALHO DE GOIATUBA	1.114	28,83	18°
VARA DO TRABALHO DE CATALÃO	1.385	28,89	19°
17ª VARA DO TRABALHO DE GOIÂNIA	858	29,25	20°
VARA DO TRABALHO DE GOIANÉSIA	1.285	29,59	21°
12ª VARA DO TRABALHO DE GOIÂNIA	869	29,97	22°
16ª VARA DO TRABALHO DE GOIÂNIA	605	31,81	23°
VARA DO TRABALHO DE INHUMAS	488	33,91	24°
15ª VARA DO TRABALHO DE GOIÂNIA	712	35,31	25°
5ª VARA DO TRABALHO DE GOIÂNIA	862	35,61	26°



PRAZO MÉDIO ENTRE A 1ª AUDIÊNCIA E O ENCERRAMENTO DA INSTRUÇÃO DE TODAS AS VARAS DO TRABALHO

SUMARÍSSIMO

Qtd. Processos	Prazo Médio (dias)
33.854	40,59

Vara do Trabalho	Qtd Processos	Prazo Médio	Ranking
10ª VARA DO TRABALHO DE GOIÂNIA	766	39,07	27°
VARA DO TRABALHO DE URUAÇU	570	40,77	28°
4ª VARA DO TRABALHO DE ANÁPOLIS	670	41,91	29°
11ª VARA DO TRABALHO DE GOIÂNIA	679	42,27	30°
18ª VARA DO TRABALHO DE GOIÂNIA	723	44,6	31°
2ª VARA DO TRABALHO DE ITUMBIARA	602	46,25	32°
4ª VARA DO TRABALHO DE GOIÂNIA	706	46,52	33°
2ª VARA DO TRABALHO DE RIO VERDE	723	47,34	34°
VARA DO TRABALHO DE FORMOSA	372	48,4	35°
VARA DO TRABALHO DE QUIRINÓPOLIS	278	50,45	36°
8ª VARA DO TRABALHO DE GOIÂNIA	731	52,21	37°
1ª VARA DO TRABALHO DE RIO VERDE	691	52,28	38°
2ª VARA DO TRABALHO DE ANÁPOLIS	648	53,65	39°
1ª VARA DO TRABALHO DE ITUMBIARA	603	54,4	40°
9ª VARA DO TRABALHO DE GOIÂNIA	783	56,77	41°
VARA DO TRABALHO DE JATAÍ	317	58,15	42°
3ª VARA DO TRABALHO DE RIO VERDE	610	59,52	43°
2ª VARA DO TRABALHO DE GOIÂNIA	788	61,21	44°
7ª VARA DO TRABALHO DE GOIÂNIA	847	75,03	45°
1ª VARA DO TRABALHO DE GOIÂNIA	786	78,29	46°
VARA DO TRABALHO DE CERES	1.468	98,82	47°
3ª VARA DO TRABALHO DE GOIÂNIA	730	117,14	48°



PRAZO MÉDIO ENTRE A 1ª AUDIÊNCIA E O ENCERRAMENTO DA INSTRUÇÃO - 2ª VARA DO TRABALHO DE ANÁPOLIS

Data do encerramento da instrução entre 1/1/2016 e 31/12/2016 23:59:59

2ª VARA DO TRABALHO DE ANÁPOLIS

SUMARÍSSIMO

Qtd	Prazo Médio
525	53,65

Nr. Processo	1ª Aud.	nc. Instruçã	Prazo
RTSum - 0010008-86.2016.5.18.0054	11/04/16	19/06/16	69
RTSum - 0010009-77.2016.5.18.0052	22/02/16	16/06/16	115
RTSum - 0010018-39.2016.5.18.0052	31/03/16	31/03/16	0
RTSum - 0010019-24.2016.5.18.0052	22/02/16	16/06/16	115
RTSum - 0010020-09.2016.5.18.0052	22/02/16	16/06/16	115
RTSum - 0010022-76.2016.5.18.0052	22/02/16	16/06/16	115
RTSum - 0010026-16.2016.5.18.0052	22/02/16	15/06/16	114
RTSum - 0010030-53.2016.5.18.0052	22/02/16	18/06/16	117
RTSum - 0010034-90.2016.5.18.0052	28/04/16	28/04/16	0
RTSum - 0010035-69.2016.5.18.0054	08/06/16	24/06/16	16
RTSum - 0010035-69.2016.5.18.0054	08/06/16	30/06/16	22
RTSum - 0010039-15.2016.5.18.0052	02/05/16	02/05/16	0
RTSum - 0010044-37.2016.5.18.0052	22/02/16	18/06/16	117
RTSum - 0010045-22.2016.5.18.0052	22/02/16	19/06/16	118
RTSum - 0010046-07.2016.5.18.0052	22/02/16	20/06/16	119
RTSum - 0010050-38.2016.5.18.0054	11/04/16	16/06/16	66
RTSum - 0010051-29.2016.5.18.0052	18/02/16	18/06/16	121
RTSum - 0010053-96.2016.5.18.0052	22/02/16	16/06/16	115
RTSum - 0010067-80.2016.5.18.0052	22/02/16	15/06/16	114
RTSum - 0010073-87.2016.5.18.0052	30/04/16	30/04/16	0
RTSum - 0010074-72.2016.5.18.0052	30/04/16	31/05/16	31
RTSum - 0010075-57.2016.5.18.0052	30/04/16	19/05/16	19

Legenda:

1ª Aud.: Data da primeira audiência que ocorrer, Inicial ou UNA;

Enc. da Instrução: Data da conclusão para proferir sentença;

Prazo: Quantidade de dias decorridos da 1ª aud. até o encerramento da instrução.



PRAZO MÉDIO ENTRE A 1ª AUDIÊNCIA E O ENCERRAMENTO DA INSTRUÇÃO - 2ª VARA DO TRABALHO DE ANÁPOLIS

2ª VARA DO TRABALHO DE ANÁPOLIS

SUMARÍSSIMO

Qtd	Prazo Médio
525	53,65

Nr. Processo	1ª Aud.	nc. Instruça	Prazo
RTSum - 0010075-57.2016.5.18.0052	30/04/16	30/05/16	30
RTSum - 0010075-57.2016.5.18.0052	30/04/16	31/05/16	31
RTSum - 0010082-49.2016.5.18.0052	22/02/16	20/06/16	119
RTSum - 0010083-34.2016.5.18.0052	22/02/16	18/06/16	117
RTSum - 0010091-14.2016.5.18.0051	11/04/16	04/07/16	84
RTSum - 0010092-93.2016.5.18.0052	30/04/16	30/04/16	0
RTSum - 0010094-63.2016.5.18.0052	22/02/16	18/06/16	117
RTSum - 0010112-78.2016.5.18.0054	23/05/16	08/07/16	46
RTSum - 0010118-91.2016.5.18.0052	22/02/16	01/07/16	130
RTSum - 0010120-61.2016.5.18.0052	22/02/16	08/07/16	137
RTSum - 0010130-08.2016.5.18.0052	22/02/16	08/07/16	137
RTSum - 0010132-75.2016.5.18.0052	22/02/16	18/06/16	117
RTSum - 0010141-37.2016.5.18.0052	11/05/16	24/05/16	13
RTSum - 0010146-59.2016.5.18.0052	22/02/16	18/06/16	117
RTSum - 0010149-14.2016.5.18.0052	29/03/16	18/06/16	81
RTSum - 0010152-66.2016.5.18.0052	11/05/16	17/06/16	37
RTSum - 0010152-66.2016.5.18.0052	11/05/16	28/06/16	48
RTSum - 0010157-88.2016.5.18.0052	19/02/16	18/06/16	120
RTSum - 0010158-73.2016.5.18.0052	19/02/16	14/06/16	116
RTSum - 0010167-35.2016.5.18.0052	22/02/16	18/06/16	117
RTSum - 0010176-94.2016.5.18.0052	22/02/16	14/06/16	113
RTSum - 0010177-79.2016.5.18.0052	22/02/16	23/08/16	183
RTSum - 0010177-79.2016.5.18.0052	22/02/16	08/09/16	199
RTSum - 0010182-04.2016.5.18.0052	22/02/16	14/06/16	113
RTSum - 0010185-56.2016.5.18.0052	02/03/16	04/04/16	33

Legenda:

1ª Aud.: Data da primeira audiência que ocorrer, Inicial ou UNA;

Enc. da Instrução: Data da conclusão para proferir sentença;

Prazo: Quantidade de dias decorridos da 1ª aud. até o encerramento da instrução.



PRAZO MÉDIO ENTRE A 1ª AUDIÊNCIA E O ENCERRAMENTO DA INSTRUÇÃO - 2ª VARA DO TRABALHO DE ANÁPOLIS

2ª VARA DO TRABALHO DE ANÁPOLIS

SUMARÍSSIMO

Qtd	Prazo Médio
525	53,65

Nr. Processo	1ª Aud.	nc. Instruça	Prazo
RTSum - 0010185-56.2016.5.18.0052	02/03/16	08/04/16	37
RTSum - 0010190-78.2016.5.18.0052	22/02/16	16/06/16	115
RTSum - 0010193-33.2016.5.18.0052	11/05/16	11/05/16	0
RTSum - 0010195-03.2016.5.18.0052	11/05/16	23/06/16	43
RTSum - 0010196-85.2016.5.18.0052	16/05/16	16/05/16	0
RTSum - 0010198-55.2016.5.18.0052	04/05/16	04/05/16	0
RTSum - 0010199-40.2016.5.18.0052	04/05/16	04/05/16	0
RTSum - 0010204-56.2016.5.18.0054	01/06/16	24/06/16	23
RTSum - 0010204-56.2016.5.18.0054	01/06/16	29/06/16	28
RTSum - 0010213-24.2016.5.18.0052	18/02/16	18/06/16	121
RTSum - 0010219-31.2016.5.18.0052	19/02/16	14/06/16	116
RTSum - 0010220-16.2016.5.18.0052	19/02/16	14/06/16	116
RTSum - 0010221-98.2016.5.18.0052	19/02/16	19/07/16	151
RTSum - 0010223-68.2016.5.18.0052	19/02/16	18/06/16	120
RTSum - 0010229-75.2016.5.18.0052	19/02/16	18/06/16	120
RTSum - 0010231-45.2016.5.18.0052	11/05/16	10/10/16	152
RTSum - 0010233-15.2016.5.18.0052	19/02/16	17/08/16	180
RTSum - 0010239-22.2016.5.18.0052	19/02/16	09/06/16	111
RTSum - 0010246-14.2016.5.18.0052	19/02/16	18/06/16	120
RTSum - 0010252-21.2016.5.18.0052	19/02/16	14/06/16	116
RTSum - 0010252-21.2016.5.18.0052	19/02/16	14/06/16	116
RTSum - 0010257-46.2016.5.18.0051	01/06/16	24/06/16	23
RTSum - 0010257-46.2016.5.18.0051	01/06/16	30/06/16	29
RTSum - 0010278-19.2016.5.18.0052	19/02/16	18/06/16	120
RTSum - 0010300-77.2016.5.18.0052	28/04/16	28/04/16	0

Legenda:

1ª Aud.: Data da primeira audiência que ocorrer, Inicial ou UNA;

Enc. da Instrução: Data da conclusão para proferir sentença;

Prazo: Quantidade de dias decorridos da 1ª aud. até o encerramento da instrução.



PRAZO MÉDIO ENTRE A 1ª AUDIÊNCIA E O ENCERRAMENTO DA INSTRUÇÃO - 2ª VARA DO TRABALHO DE ANÁPOLIS

2ª VARA DO TRABALHO DE ANÁPOLIS

SUMARÍSSIMO

Qtd	Prazo Médio
525	53,65

Nr. Processo	1ª Aud.	nc. Instruça	Prazo
RTSum - 0010303-32.2016.5.18.0052	18/02/16	19/06/16	122
RTSum - 0010308-54.2016.5.18.0052	18/02/16	19/06/16	122
RTSum - 0010310-24.2016.5.18.0052	22/02/16	19/06/16	118
RTSum - 0010312-91.2016.5.18.0052	22/03/16	08/04/16	17
RTSum - 0010314-61.2016.5.18.0052	05/05/16	15/06/16	41
RTSum - 0010315-46.2016.5.18.0052	18/02/16	19/06/16	122
RTSum - 0010322-41.2016.5.18.0051	25/05/16	08/07/16	44
RTSum - 0010327-60.2016.5.18.0052	05/05/16	06/05/16	1
RTSum - 0010327-60.2016.5.18.0052	05/05/16	11/05/16	6
RTSum - 0010328-45.2016.5.18.0052	05/05/16	28/06/16	54
RTSum - 0010329-30.2016.5.18.0052	18/05/16	02/06/16	15
RTSum - 0010329-30.2016.5.18.0052	18/05/16	17/06/16	30
RTSum - 0010334-52.2016.5.18.0052	18/02/16	09/06/16	112
RTSum - 0010337-07.2016.5.18.0052	22/02/16	19/06/16	118
RTSum - 0010365-72.2016.5.18.0052	05/05/16	20/06/16	46
RTSum - 0010375-22.2016.5.18.0051	08/06/16	08/08/16	61
RTSum - 0010375-22.2016.5.18.0051	08/06/16	16/08/16	69
RTSum - 0010383-93.2016.5.18.0052	22/02/16	16/06/16	115
RTSum - 0010390-79.2016.5.18.0054	20/06/16	15/08/16	56
RTSum - 0010390-79.2016.5.18.0054	20/06/16	30/08/16	71
RTSum - 0010391-70.2016.5.18.0052	22/03/16	25/05/16	64
RTSum - 0010393-40.2016.5.18.0052	22/03/16	22/03/16	0
RTSum - 0010397-77.2016.5.18.0052	29/03/16	09/05/16	41
RTSum - 0010402-02.2016.5.18.0052	29/03/16	04/04/16	6
RTSum - 0010402-02.2016.5.18.0052	29/03/16	08/04/16	10

Legenda:

1ª Aud.: Data da primeira audiência que ocorrer, Inicial ou UNA;

Enc. da Instrução: Data da conclusão para proferir sentença;

Prazo: Quantidade de dias decorridos da 1ª aud. até o encerramento da instrução.



PRAZO MÉDIO ENTRE A 1ª AUDIÊNCIA E O ENCERRAMENTO DA INSTRUÇÃO - 2ª VARA DO TRABALHO DE ANÁPOLIS

2ª VARA DO TRABALHO DE ANÁPOLIS

SUMARÍSSIMO

Qtd	Prazo Médio
525	53,65

Nr. Processo	1ª Aud.	nc. Instruça	Prazo
RTSum - 0010431-52.2016.5.18.0052	23/05/16	25/05/16	2
RTSum - 0010431-52.2016.5.18.0052	23/05/16	13/06/16	21
RTSum - 0010439-29.2016.5.18.0052	18/05/16	28/06/16	41
RTSum - 0010443-66.2016.5.18.0052	11/04/16	04/07/16	84
RTSum - 0010453-13.2016.5.18.0052	11/04/16	19/06/16	69
RTSum - 0010461-87.2016.5.18.0052	11/04/16	04/07/16	84
RTSum - 0010463-57.2016.5.18.0052	11/04/16	07/07/16	87
RTSum - 0010464-42.2016.5.18.0052	11/04/16	15/06/16	65
RTSum - 0010465-27.2016.5.18.0052	16/05/16	16/05/16	0
RTSum - 0010472-19.2016.5.18.0052	23/05/16	28/06/16	36
RTSum - 0010473-04.2016.5.18.0052	11/04/16	07/07/16	87
RTSum - 0010479-11.2016.5.18.0052	11/04/16	19/06/16	69
RTSum - 0010485-18.2016.5.18.0052	11/04/16	08/07/16	88
RTSum - 0010493-92.2016.5.18.0052	23/05/16	08/08/16	77
RTSum - 0010493-92.2016.5.18.0052	23/05/16	17/08/16	86
RTSum - 0010496-47.2016.5.18.0052	30/05/16	15/06/16	16
RTSum - 0010498-17.2016.5.18.0052	31/05/16	02/06/16	2
RTSum - 0010498-17.2016.5.18.0052	31/05/16	06/06/16	6
RTSum - 0010499-02.2016.5.18.0052	30/05/16	30/05/16	0
RTSum - 0010501-69.2016.5.18.0052	30/05/16	13/06/16	14
RTSum - 0010501-69.2016.5.18.0052	30/05/16	29/06/16	30
RTSum - 0010502-54.2016.5.18.0052	03/06/16	11/07/16	38
RTSum - 0010503-39.2016.5.18.0052	30/05/16	30/05/16	0
RTSum - 0010505-09.2016.5.18.0052	08/06/16	22/08/16	75
RTSum - 0010505-09.2016.5.18.0052	08/06/16	01/09/16	85

Legenda:

1ª Aud.: Data da primeira audiência que ocorrer, Inicial ou UNA;

Enc. da Instrução: Data da conclusão para proferir sentença;

Prazo: Quantidade de dias decorridos da 1ª aud. até o encerramento da instrução.



PRAZO MÉDIO ENTRE A 1ª AUDIÊNCIA E O ENCERRAMENTO DA INSTRUÇÃO - 2ª VARA DO TRABALHO DE ANÁPOLIS

2ª VARA DO TRABALHO DE ANÁPOLIS

SUMARÍSSIMO

Qtd	Prazo Médio
525	53,65

Nr. Processo	1ª Aud.	nc. Instruça	Prazo
RTSum - 0010506-91.2016.5.18.0052	30/05/16	30/05/16	0
RTSum - 0010508-61.2016.5.18.0052	11/04/16	04/07/16	84
RTSum - 0010515-53.2016.5.18.0052	31/05/16	31/05/16	0
RTSum - 0010516-38.2016.5.18.0052	31/05/16	31/05/16	0
RTSum - 0010517-23.2016.5.18.0052	31/05/16	27/06/16	27
RTSum - 0010517-23.2016.5.18.0052	31/05/16	28/06/16	28
RTSum - 0010519-90.2016.5.18.0052	25/05/16	30/05/16	5
RTSum - 0010519-90.2016.5.18.0052	25/05/16	15/06/16	21
RTSum - 0010522-45.2016.5.18.0052	11/04/16	16/06/16	66
RTSum - 0010524-15.2016.5.18.0052	11/04/16	15/06/16	65
RTSum - 0010527-67.2016.5.18.0052	11/04/16	20/06/16	70
RTSum - 0010529-37.2016.5.18.0052	01/06/16	01/06/16	0
RTSum - 0010537-14.2016.5.18.0052	01/06/16	12/07/16	41
RTSum - 0010539-81.2016.5.18.0052	06/06/16	08/09/16	94
RTSum - 0010539-81.2016.5.18.0052	06/06/16	16/09/16	102
RTSum - 0010541-51.2016.5.18.0052	18/05/16	18/05/16	0
RTSum - 0010542-36.2016.5.18.0052	18/05/16	18/05/16	0
RTSum - 0010543-21.2016.5.18.0052	22/06/16	04/10/16	104
RTSum - 0010545-88.2016.5.18.0052	08/06/16	01/09/16	85
RTSum - 0010545-88.2016.5.18.0052	08/06/16	13/09/16	97
RTSum - 0010546-73.2016.5.18.0052	08/06/16	10/06/16	2
RTSum - 0010546-73.2016.5.18.0052	08/06/16	28/06/16	20
RTSum - 0010548-43.2016.5.18.0052	25/05/16	08/07/16	44
RTSum - 0010548-43.2016.5.18.0052	25/05/16	27/07/16	63
RTSum - 0010559-72.2016.5.18.0052	18/04/16	18/04/16	0

Legenda:

1ª Aud.: Data da primeira audiência que ocorrer, Inicial ou UNA;

Enc. da Instrução: Data da conclusão para proferir sentença;

Prazo: Quantidade de dias decorridos da 1ª aud. até o encerramento da instrução.



PRAZO MÉDIO ENTRE A 1ª AUDIÊNCIA E O ENCERRAMENTO DA INSTRUÇÃO - 2ª VARA DO TRABALHO DE ANÁPOLIS

2ª VARA DO TRABALHO DE ANÁPOLIS

SUMARÍSSIMO

Qtd	Prazo Médio
525	53,65

Nr. Processo	1ª Aud.	nc. Instruça	Prazo
RTSum - 0010562-21.2016.5.18.0054	01/06/16	27/07/16	56
RTSum - 0010562-27.2016.5.18.0052	08/06/16	28/06/16	20
RTSum - 0010564-94.2016.5.18.0052	25/05/16	08/07/16	44
RTSum - 0010564-94.2016.5.18.0052	25/05/16	27/07/16	63
RTSum - 0010567-49.2016.5.18.0052	25/05/16	09/06/16	15
RTSum - 0010567-49.2016.5.18.0052	25/05/16	30/06/16	36
RTSum - 0010568-34.2016.5.18.0052	08/06/16	08/06/16	0
RTSum - 0010574-41.2016.5.18.0052	30/05/16	23/06/16	24
RTSum - 0010590-92.2016.5.18.0052	06/06/16	14/06/16	8
RTSum - 0010590-92.2016.5.18.0052	06/06/16	28/06/16	22
RTSum - 0010592-62.2016.5.18.0052	15/06/16	15/06/16	0
RTSum - 0010597-84.2016.5.18.0052	08/06/16	02/09/16	86
RTSum - 0010598-72.2016.5.18.0051	13/06/16	19/07/16	36
RTSum - 0010601-24.2016.5.18.0052	13/06/16	19/07/16	36
RTSum - 0010607-31.2016.5.18.0052	15/06/16	08/07/16	23
RTSum - 0010607-31.2016.5.18.0052	15/06/16	25/07/16	40
RTSum - 0010620-30.2016.5.18.0052	07/07/16	07/07/16	0
RTSum - 0010621-15.2016.5.18.0052	15/06/16	15/06/16	0
RTSum - 0010621-18.2016.5.18.0051	09/08/16	05/09/16	27
RTSum - 0010621-18.2016.5.18.0051	09/08/16	22/09/16	44
RTSum - 0010622-97.2016.5.18.0052	15/06/16	14/07/16	29
RTSum - 0010623-82.2016.5.18.0052	07/07/16	07/07/16	0
RTSum - 0010625-52.2016.5.18.0052	20/06/16	27/07/16	37
RTSum - 0010633-29.2016.5.18.0052	22/06/16	31/08/16	70
RTSum - 0010633-29.2016.5.18.0052	22/06/16	13/09/16	83

Legenda:

1ª Aud.: Data da primeira audiência que ocorrer, Inicial ou UNA;

Enc. da Instrução: Data da conclusão para proferir sentença;

Prazo: Quantidade de dias decorridos da 1ª aud. até o encerramento da instrução.



PRAZO MÉDIO ENTRE A 1ª AUDIÊNCIA E O ENCERRAMENTO DA INSTRUÇÃO - 2ª VARA DO TRABALHO DE ANÁPOLIS

2ª VARA DO TRABALHO DE ANÁPOLIS

SUMARÍSSIMO

Qtd	Prazo Médio
525	53,65

Nr. Processo	1ª Aud.	nc. Instruçã	Prazo
RTSum - 0010634-14.2016.5.18.0052	22/06/16	22/06/16	0
RTSum - 0010636-81.2016.5.18.0052	22/06/16	22/06/16	0
RTSum - 0010637-66.2016.5.18.0052	22/06/16	25/10/16	125
RTSum - 0010638-51.2016.5.18.0052	22/06/16	28/11/16	159
RTSum - 0010639-36.2016.5.18.0052	22/06/16	22/06/16	0
RTSum - 0010643-73.2016.5.18.0052	27/06/16	09/08/16	43
RTSum - 0010643-73.2016.5.18.0052	27/06/16	26/08/16	60
RTSum - 0010644-58.2016.5.18.0052	04/08/16	11/10/16	68
RTSum - 0010644-58.2016.5.18.0052	04/08/16	24/10/16	81
RTSum - 0010645-43.2016.5.18.0052	27/06/16	07/10/16	102
RTSum - 0010645-43.2016.5.18.0052	27/06/16	18/10/16	113
RTSum - 0010647-13.2016.5.18.0052	27/06/16	27/06/16	0
RTSum - 0010648-92.2016.5.18.0053	20/06/16	14/08/16	55
RTSum - 0010648-92.2016.5.18.0053	20/06/16	31/08/16	72
RTSum - 0010650-65.2016.5.18.0052	27/06/16	01/08/16	35
RTSum - 0010652-35.2016.5.18.0052	27/06/16	29/06/16	2
RTSum - 0010652-35.2016.5.18.0052	27/06/16	11/07/16	14
RTSum - 0010655-87.2016.5.18.0052	27/06/16	27/06/16	0
RTSum - 0010656-72.2016.5.18.0052	05/07/16	05/07/16	0
RTSum - 0010657-57.2016.5.18.0052	27/06/16	27/06/16	0
RTSum - 0010659-27.2016.5.18.0052	28/06/16	08/08/16	41
RTSum - 0010661-94.2016.5.18.0052	28/06/16	01/08/16	34
RTSum - 0010666-19.2016.5.18.0052	28/06/16	08/07/16	10
RTSum - 0010667-95.2016.5.18.0054	14/06/16	25/07/16	41
RTSum - 0010680-03.2016.5.18.0052	07/07/16	07/07/16	0

Legenda:

1ª Aud.: Data da primeira audiência que ocorrer, Inicial ou UNA;

Enc. da Instrução: Data da conclusão para proferir sentença;

Prazo: Quantidade de dias decorridos da 1ª aud. até o encerramento da instrução.



PRAZO MÉDIO ENTRE A 1ª AUDIÊNCIA E O ENCERRAMENTO DA INSTRUÇÃO - 2ª VARA DO TRABALHO DE ANÁPOLIS

2ª VARA DO TRABALHO DE ANÁPOLIS

SUMARÍSSIMO

Qtd	Prazo Médio
525	53,65

Nr. Processo	1ª Aud.	nc. Instruçã	Prazo
RTSum - 0010687-92.2016.5.18.0052	05/07/16	09/08/16	35
RTSum - 0010687-92.2016.5.18.0052	05/07/16	16/08/16	42
RTSum - 0010689-62.2016.5.18.0052	07/07/16	07/07/16	0
RTSum - 0010690-47.2016.5.18.0052	07/07/16	07/07/16	0
RTSum - 0010691-32.2016.5.18.0052	07/07/16	07/07/16	0
RTSum - 0010692-17.2016.5.18.0052	07/07/16	12/07/16	5
RTSum - 0010697-39.2016.5.18.0052	12/07/16	23/08/16	42
RTSum - 0010704-31.2016.5.18.0052	12/07/16	12/07/16	0
RTSum - 0010705-16.2016.5.18.0052	12/07/16	12/07/16	0
RTSum - 0010711-23.2016.5.18.0052	12/07/16	26/08/16	45
RTSum - 0010711-23.2016.5.18.0052	12/07/16	05/09/16	55
RTSum - 0010714-75.2016.5.18.0052	12/07/16	20/08/16	39
RTSum - 0010714-75.2016.5.18.0052	12/07/16	02/09/16	52
RTSum - 0010716-45.2016.5.18.0052	13/07/16	13/07/16	0
RTSum - 0010717-30.2016.5.18.0052	13/07/16	03/11/16	113
RTSum - 0010720-19.2015.5.18.0052	06/08/15	22/01/16	169
RTSum - 0010721-67.2016.5.18.0052	13/07/16	13/07/16	0
RTSum - 0010722-52.2016.5.18.0052	13/07/16	23/08/16	41
RTSum - 0010731-14.2016.5.18.0052	01/08/16	01/08/16	0
RTSum - 0010732-96.2016.5.18.0052	01/08/16	01/08/16	0
RTSum - 0010736-36.2016.5.18.0052	01/08/16	13/10/16	73
RTSum - 0010739-88.2016.5.18.0052	02/08/16	25/10/16	84
RTSum - 0010739-88.2016.5.18.0052	02/08/16	04/11/16	94
RTSum - 0010742-43.2016.5.18.0052	02/08/16	02/08/16	0
RTSum - 0010744-13.2016.5.18.0052	03/08/16	04/10/16	62

Legenda:

1ª Aud.: Data da primeira audiência que ocorrer, Inicial ou UNA;

Enc. da Instrução: Data da conclusão para proferir sentença;

Prazo: Quantidade de dias decorridos da 1ª aud. até o encerramento da instrução.



PRAZO MÉDIO ENTRE A 1ª AUDIÊNCIA E O ENCERRAMENTO DA INSTRUÇÃO - 2ª VARA DO TRABALHO DE ANÁPOLIS

2ª VARA DO TRABALHO DE ANÁPOLIS

SUMARÍSSIMO

Qtd	Prazo Médio
525	53,65

Nr. Processo	1ª Aud.	nc. Instruça	Prazo
RTSum - 0010746-80.2016.5.18.0052	02/08/16	02/08/16	0
RTSum - 0010748-50.2016.5.18.0052	03/08/16	04/10/16	62
RTSum - 0010751-05.2016.5.18.0052	04/08/16	16/08/16	12
RTSum - 0010751-05.2016.5.18.0052	04/08/16	02/09/16	29
RTSum - 0010755-42.2016.5.18.0052	09/08/16	06/10/16	58
RTSum - 0010765-86.2016.5.18.0052	29/06/16	29/06/16	0
RTSum - 0010769-60.2015.5.18.0052	18/08/15	09/03/16	204
RTSum - 0010769-60.2015.5.18.0052	18/08/15	15/03/16	210
RTSum - 0010775-33.2016.5.18.0052	09/08/16	09/08/16	0
RTSum - 0010775-64.2015.5.18.0053	18/08/15	11/02/16	177
RTSum - 0010775-64.2015.5.18.0053	18/08/15	16/02/16	182
RTSum - 0010782-25.2016.5.18.0052	09/08/16	13/10/16	65
RTSum - 0010784-92.2016.5.18.0052	10/08/16	30/11/16	112
RTSum - 0010784-92.2016.5.18.0052	10/08/16	12/12/16	124
RTSum - 0010787-47.2016.5.18.0052	10/08/16	04/11/16	86
RTSum - 0010787-47.2016.5.18.0052	10/08/16	21/11/16	103
RTSum - 0010792-69.2016.5.18.0052	10/08/16	26/08/16	16
RTSum - 0010798-13.2015.5.18.0052	21/08/15	09/05/16	262
RTSum - 0010798-13.2015.5.18.0052	21/08/15	11/05/16	264
RTSum - 0010799-61.2016.5.18.0052	15/08/16	21/09/16	37
RTSum - 0010803-98.2016.5.18.0052	15/08/16	23/08/16	8
RTSum - 0010803-98.2016.5.18.0052	15/08/16	08/09/16	24
RTSum - 0010807-38.2016.5.18.0052	16/08/16	16/08/16	0
RTSum - 0010808-23.2016.5.18.0052	16/08/16	16/08/16	0
RTSum - 0010810-90.2016.5.18.0052	16/08/16	16/08/16	0

Legenda:

1ª Aud.: Data da primeira audiência que ocorrer, Inicial ou UNA;

Enc. da Instrução: Data da conclusão para proferir sentença;

Prazo: Quantidade de dias decorridos da 1ª aud. até o encerramento da instrução.



PRAZO MÉDIO ENTRE A 1ª AUDIÊNCIA E O ENCERRAMENTO DA INSTRUÇÃO - 2ª VARA DO TRABALHO DE ANÁPOLIS

2ª VARA DO TRABALHO DE ANÁPOLIS

SUMARÍSSIMO

Qtd	Prazo Médio
525	53,65

Nr. Processo	1ª Aud.	nc. Instruçã	Prazo
RTSum - 0010812-60.2016.5.18.0052	16/08/16	29/08/16	13
RTSum - 0010816-97.2016.5.18.0052	17/08/16	19/08/16	2
RTSum - 0010816-97.2016.5.18.0052	17/08/16	31/08/16	14
RTSum - 0010820-37.2016.5.18.0052	23/08/16	13/09/16	21
RTSum - 0010820-37.2016.5.18.0052	23/08/16	19/09/16	27
RTSum - 0010822-07.2016.5.18.0052	23/08/16	03/11/16	72
RTSum - 0010822-07.2016.5.18.0052	23/08/16	17/11/16	86
RTSum - 0010827-29.2016.5.18.0052	01/08/16	01/08/16	0
RTSum - 0010832-51.2016.5.18.0052	23/08/16	24/08/16	1
RTSum - 0010832-51.2016.5.18.0052	23/08/16	12/09/16	20
RTSum - 0010833-36.2016.5.18.0052	23/08/16	23/08/16	0
RTSum - 0010834-21.2016.5.18.0052	24/08/16	08/09/16	15
RTSum - 0010834-21.2016.5.18.0052	24/08/16	16/09/16	23
RTSum - 0010835-40.2015.5.18.0052	31/08/15	25/04/16	238
RTSum - 0010835-40.2015.5.18.0052	31/08/15	27/04/16	240
RTSum - 0010837-73.2016.5.18.0052	24/08/16	24/08/16	0
RTSum - 0010839-43.2016.5.18.0052	24/08/16	09/11/16	77
RTSum - 0010839-43.2016.5.18.0052	24/08/16	21/11/16	89
RTSum - 0010841-13.2016.5.18.0052	29/08/16	29/08/16	0
RTSum - 0010842-95.2016.5.18.0052	29/08/16	29/08/16	0
RTSum - 0010846-35.2016.5.18.0052	29/08/16	29/08/16	0
RTSum - 0010847-20.2016.5.18.0052	29/08/16	29/08/16	0
RTSum - 0010848-05.2016.5.18.0052	31/08/16	31/08/16	0
RTSum - 0010851-57.2016.5.18.0052	31/08/16	02/09/16	2
RTSum - 0010851-57.2016.5.18.0052	31/08/16	12/09/16	12

Legenda:

1ª Aud.: Data da primeira audiência que ocorrer, Inicial ou UNA;

Enc. da Instrução: Data da conclusão para proferir sentença;

Prazo: Quantidade de dias decorridos da 1ª aud. até o encerramento da instrução.



PRAZO MÉDIO ENTRE A 1ª AUDIÊNCIA E O ENCERRAMENTO DA INSTRUÇÃO - 2ª VARA DO TRABALHO DE ANÁPOLIS

2ª VARA DO TRABALHO DE ANÁPOLIS

SUMARÍSSIMO

Qtd	Prazo Médio
525	53,65

Nr. Processo	1ª Aud.	nc. Instruça	Prazo
RTSum - 0010853-27.2016.5.18.0052	24/08/16	24/08/16	0
RTSum - 0010856-79.2016.5.18.0052	31/08/16	31/08/16	0
RTSum - 0010858-49.2016.5.18.0052	05/09/16	05/09/16	0
RTSum - 0010864-56.2016.5.18.0052	29/08/16	29/08/16	0
RTSum - 0010865-41.2016.5.18.0052	29/08/16	25/10/16	57
RTSum - 0010865-41.2016.5.18.0052	29/08/16	07/11/16	70
RTSum - 0010869-78.2016.5.18.0052	29/08/16	16/11/16	79
RTSum - 0010869-78.2016.5.18.0052	29/08/16	07/12/16	100
RTSum - 0010871-48.2016.5.18.0052	29/08/16	05/12/16	98
RTSum - 0010871-48.2016.5.18.0052	29/08/16	12/12/16	105
RTSum - 0010876-17.2016.5.18.0005	22/09/16	22/09/16	0
RTSum - 0010879-25.2016.5.18.0052	14/09/16	14/09/16	0
RTSum - 0010882-77.2016.5.18.0052	09/08/16	10/10/16	62
RTSum - 0010888-84.2016.5.18.0052	31/08/16	17/11/16	78
RTSum - 0010888-84.2016.5.18.0052	31/08/16	24/11/16	85
RTSum - 0010889-06.2015.5.18.0052	15/09/15	04/04/16	202
RTSum - 0010889-06.2015.5.18.0052	15/09/15	07/04/16	205
RTSum - 0010889-69.2016.5.18.0052	15/09/16	20/09/16	5
RTSum - 0010889-69.2016.5.18.0052	15/09/16	27/09/16	12
RTSum - 0010894-91.2016.5.18.0052	05/09/16	07/11/16	63
RTSum - 0010897-46.2016.5.18.0052	15/09/16	29/11/16	75
RTSum - 0010897-46.2016.5.18.0052	15/09/16	07/12/16	83
RTSum - 0010898-31.2016.5.18.0052	19/09/16	19/09/16	0
RTSum - 0010900-98.2016.5.18.0052	16/08/16	16/08/16	0
RTSum - 0010915-67.2016.5.18.0052	13/09/16	13/09/16	0

Legenda:

1ª Aud.: Data da primeira audiência que ocorrer, Inicial ou UNA;

Enc. da Instrução: Data da conclusão para proferir sentença;

Prazo: Quantidade de dias decorridos da 1ª aud. até o encerramento da instrução.



PRAZO MÉDIO ENTRE A 1ª AUDIÊNCIA E O ENCERRAMENTO DA INSTRUÇÃO - 2ª VARA DO TRABALHO DE ANÁPOLIS

2ª VARA DO TRABALHO DE ANÁPOLIS

SUMARÍSSIMO

Qtd	Prazo Médio
525	53,65

Nr. Processo	1ª Aud.	nc. Instruçã	Prazo
RTSum - 0010919-07.2016.5.18.0052	21/09/16	16/11/16	56
RTSum - 0010927-81.2016.5.18.0052	21/09/16	17/11/16	57
RTSum - 0010940-80.2016.5.18.0052	22/09/16	07/10/16	15
RTSum - 0010940-80.2016.5.18.0052	22/09/16	24/10/16	32
RTSum - 0010944-20.2016.5.18.0052	21/09/16	21/09/16	0
RTSum - 0010946-87.2016.5.18.0052	21/09/16	21/09/16	0
RTSum - 0010949-42.2016.5.18.0052	16/11/16	18/11/16	2
RTSum - 0010949-42.2016.5.18.0052	16/11/16	28/11/16	12
RTSum - 0010950-27.2016.5.18.0052	21/09/16	21/09/16	0
RTSum - 0010952-94.2016.5.18.0052	27/09/16	05/12/16	69
RTSum - 0010954-64.2016.5.18.0052	22/09/16	26/09/16	4
RTSum - 0010954-64.2016.5.18.0052	22/09/16	03/10/16	11
RTSum - 0010958-04.2016.5.18.0052	22/09/16	22/09/16	0
RTSum - 0010961-56.2016.5.18.0052	27/09/16	27/09/16	0
RTSum - 0010962-41.2016.5.18.0052	27/09/16	27/09/16	0
RTSum - 0010964-11.2016.5.18.0052	27/09/16	29/09/16	2
RTSum - 0010964-11.2016.5.18.0052	27/09/16	06/10/16	9
RTSum - 0010966-78.2016.5.18.0052	27/09/16	27/09/16	0
RTSum - 0010968-48.2016.5.18.0052	27/09/16	28/11/16	62
RTSum - 0010968-48.2016.5.18.0052	27/09/16	05/12/16	69
RTSum - 0010970-18.2016.5.18.0052	28/09/16	12/12/16	75
RTSum - 0010970-18.2016.5.18.0052	28/09/16	14/12/16	77
RTSum - 0010970-52.2015.5.18.0052	30/09/15	19/02/16	142
RTSum - 0010971-03.2016.5.18.0052	28/09/16	28/09/16	0
RTSum - 0010972-85.2016.5.18.0052	28/09/16	28/09/16	0

Legenda:

1ª Aud.: Data da primeira audiência que ocorrer, Inicial ou UNA;

Enc. da Instrução: Data da conclusão para proferir sentença;

Prazo: Quantidade de dias decorridos da 1ª aud. até o encerramento da instrução.



PRAZO MÉDIO ENTRE A 1ª AUDIÊNCIA E O ENCERRAMENTO DA INSTRUÇÃO - 2ª VARA DO TRABALHO DE ANÁPOLIS

2ª VARA DO TRABALHO DE ANÁPOLIS

SUMARÍSSIMO

Qtd	Prazo Médio
525	53,65

Nr. Processo	1ª Aud.	nc. Instruçã	Prazo
RTSum - 0010973-70.2016.5.18.0052	28/09/16	28/09/16	0
RTSum - 0010979-77.2016.5.18.0052	05/09/16	05/09/16	0
RTSum - 0010982-69.2015.5.18.0051	25/11/15	25/04/16	152
RTSum - 0010984-36.2015.5.18.0052	06/10/15	25/04/16	202
RTSum - 0010985-21.2015.5.18.0052	06/10/15	16/03/16	162
RTSum - 0010985-21.2015.5.18.0052	06/10/15	28/03/16	174
RTSum - 0010985-84.2016.5.18.0052	17/10/16	08/11/16	22
RTSum - 0010986-06.2015.5.18.0052	06/10/15	04/04/16	181
RTSum - 0010986-06.2015.5.18.0052	06/10/15	08/04/16	185
RTSum - 0010988-39.2016.5.18.0052	29/09/16	29/09/16	0
RTSum - 0010990-09.2016.5.18.0052	29/09/16	25/10/16	26
RTSum - 0010991-91.2016.5.18.0052	29/09/16	29/09/16	0
RTSum - 0010992-76.2016.5.18.0052	29/08/16	29/08/16	0
RTSum - 0010998-83.2016.5.18.0052	29/09/16	29/09/16	0
RTSum - 0010998-83.2016.5.18.0052	29/09/16	10/10/16	11
RTSum - 0010999-68.2016.5.18.0052	29/09/16	06/10/16	7
RTSum - 0010999-68.2016.5.18.0052	29/09/16	11/10/16	12
RTSum - 0011000-53.2016.5.18.0052	03/10/16	29/11/16	57
RTSum - 0011004-90.2016.5.18.0052	04/10/16	04/10/16	0
RTSum - 0011005-75.2016.5.18.0052	04/10/16	04/10/16	0
RTSum - 0011006-60.2016.5.18.0052	04/10/16	13/10/16	9
RTSum - 0011006-60.2016.5.18.0052	04/10/16	26/10/16	22
RTSum - 0011010-97.2016.5.18.0052	10/10/16	10/10/16	0
RTSum - 0011011-82.2016.5.18.0052	18/10/16	18/10/16	0
RTSum - 0011012-67.2016.5.18.0052	11/10/16	11/10/16	0

Legenda:

1ª Aud.: Data da primeira audiência que ocorrer, Inicial ou UNA;

Enc. da Instrução: Data da conclusão para proferir sentença;

Prazo: Quantidade de dias decorridos da 1ª aud. até o encerramento da instrução.



PRAZO MÉDIO ENTRE A 1ª AUDIÊNCIA E O ENCERRAMENTO DA INSTRUÇÃO - 2ª VARA DO TRABALHO DE ANÁPOLIS

2ª VARA DO TRABALHO DE ANÁPOLIS

SUMARÍSSIMO

Qtd	Prazo Médio
525	53,65

Nr. Processo	1ª Aud.	nc. Instruça	Prazo
RTSum - 0011021-29.2016.5.18.0052	20/10/16	20/10/16	0
RTSum - 0011023-27.2015.5.18.0054	24/11/15	31/08/16	281
RTSum - 0011023-27.2015.5.18.0054	24/11/15	12/09/16	293
RTSum - 0011023-96.2016.5.18.0052	05/10/16	12/12/16	68
RTSum - 0011025-66.2016.5.18.0052	19/10/16	19/10/16	0
RTSum - 0011028-21.2016.5.18.0052	13/10/16	13/10/16	0
RTSum - 0011033-43.2016.5.18.0052	18/10/16	18/10/16	0
RTSum - 0011033-77.2015.5.18.0052	20/10/15	30/03/16	162
RTSum - 0011033-77.2015.5.18.0052	20/10/15	04/04/16	167
RTSum - 0011035-13.2016.5.18.0052	20/10/16	20/10/16	0
RTSum - 0011040-35.2016.5.18.0052	19/10/16	19/10/16	0
RTSum - 0011041-20.2016.5.18.0052	20/10/16	20/10/16	0
RTSum - 0011042-05.2016.5.18.0052	04/10/16	05/10/16	1
RTSum - 0011042-05.2016.5.18.0052	04/10/16	07/10/16	3
RTSum - 0011046-42.2016.5.18.0052	04/10/16	04/10/16	0
RTSum - 0011052-49.2016.5.18.0052	04/10/16	04/10/16	0
RTSum - 0011055-04.2016.5.18.0052	05/10/16	05/10/16	0
RTSum - 0011058-56.2016.5.18.0052	19/10/16	19/10/16	0
RTSum - 0011059-41.2016.5.18.0052	04/10/16	04/10/16	0
RTSum - 0011072-40.2016.5.18.0052	05/10/16	05/10/16	0
RTSum - 0011073-25.2016.5.18.0052	05/10/16	05/10/16	0
RTSum - 0011074-44.2015.5.18.0052	28/10/15	02/02/16	97
RTSum - 0011075-29.2015.5.18.0052	28/10/15	08/01/16	72
RTSum - 0011076-71.2016.5.18.0054	05/10/16	05/12/16	61
RTSum - 0011076-77.2016.5.18.0052	10/10/16	10/10/16	0

Legenda:

1ª Aud.: Data da primeira audiência que ocorrer, Inicial ou UNA;

Enc. da Instrução: Data da conclusão para proferir sentença;

Prazo: Quantidade de dias decorridos da 1ª aud. até o encerramento da instrução.



PRAZO MÉDIO ENTRE A 1ª AUDIÊNCIA E O ENCERRAMENTO DA INSTRUÇÃO - 2ª VARA DO TRABALHO DE ANÁPOLIS

2ª VARA DO TRABALHO DE ANÁPOLIS

SUMARÍSSIMO

Qtd	Prazo Médio
525	53,65

Nr. Processo	1ª Aud.	nc. Instruça	Prazo
RTSum - 0011077-62.2016.5.18.0052	05/10/16	05/10/16	0
RTSum - 0011080-17.2016.5.18.0052	10/10/16	16/11/16	37
RTSum - 0011080-17.2016.5.18.0052	10/10/16	07/12/16	58
RTSum - 0011082-84.2016.5.18.0052	10/10/16	10/10/16	0
RTSum - 0011085-39.2016.5.18.0052	10/10/16	10/10/16	0
RTSum - 0011087-09.2016.5.18.0052	10/10/16	05/12/16	56
RTSum - 0011087-09.2016.5.18.0052	10/10/16	12/12/16	63
RTSum - 0011089-76.2016.5.18.0052	10/10/16	10/10/16	0
RTSum - 0011090-61.2016.5.18.0052	10/10/16	14/10/16	4
RTSum - 0011091-46.2016.5.18.0052	11/10/16	13/12/16	63
RTSum - 0011092-31.2016.5.18.0052	11/10/16	11/10/16	0
RTSum - 0011093-16.2016.5.18.0052	11/10/16	17/10/16	6
RTSum - 0011094-98.2016.5.18.0052	11/10/16	12/12/16	62
RTSum - 0011096-68.2016.5.18.0052	11/10/16	11/10/16	0
RTSum - 0011098-72.2015.5.18.0052	04/11/15	03/02/16	91
RTSum - 0011103-60.2016.5.18.0052	18/10/16	19/10/16	1
RTSum - 0011106-15.2016.5.18.0052	17/10/16	17/10/16	0
RTSum - 0011106-83.2014.5.18.0052	29/10/14	30/05/16	579
RTSum - 0011110-52.2016.5.18.0052	04/10/16	04/10/16	0
RTSum - 0011115-74.2016.5.18.0052	18/10/16	16/11/16	29
RTSum - 0011115-74.2016.5.18.0052	18/10/16	29/11/16	42
RTSum - 0011116-93.2015.5.18.0052	10/11/15	04/04/16	146
RTSum - 0011116-93.2015.5.18.0052	10/11/15	08/04/16	150
RTSum - 0011119-14.2016.5.18.0052	20/10/16	27/10/16	7
RTSum - 0011119-45.2015.5.18.0053	24/11/15	08/03/16	105

Legenda:

1ª Aud.: Data da primeira audiência que ocorrer, Inicial ou UNA;

Enc. da Instrução: Data da conclusão para proferir sentença;

Prazo: Quantidade de dias decorridos da 1ª aud. até o encerramento da instrução.



PRAZO MÉDIO ENTRE A 1ª AUDIÊNCIA E O ENCERRAMENTO DA INSTRUÇÃO - 2ª VARA DO TRABALHO DE ANÁPOLIS

2ª VARA DO TRABALHO DE ANÁPOLIS

SUMARÍSSIMO

Qtd	Prazo Médio
525	53,65

Nr. Processo	1ª Aud.	nc. Instruça	Prazo
RTSum - 0011119-45.2015.5.18.0053	24/11/15	14/03/16	111
RTSum - 0011129-92.2015.5.18.0052	11/11/15	08/07/16	240
RTSum - 0011131-28.2016.5.18.0052	24/10/16	24/10/16	0
RTSum - 0011133-95.2016.5.18.0052	25/10/16	26/10/16	1
RTSum - 0011141-72.2016.5.18.0052	04/10/16	04/10/16	0
RTSum - 0011142-57.2016.5.18.0052	16/11/16	16/11/16	0
RTSum - 0011143-76.2015.5.18.0052	16/11/15	20/06/16	217
RTSum - 0011144-27.2016.5.18.0052	26/10/16	26/10/16	0
RTSum - 0011144-61.2015.5.18.0052	04/11/15	27/06/16	236
RTSum - 0011146-31.2015.5.18.0052	17/11/15	20/01/16	64
RTSum - 0011146-31.2015.5.18.0052	17/11/15	29/01/16	73
RTSum - 0011146-31.2015.5.18.0052	17/11/15	04/02/16	79
RTSum - 0011146-94.2016.5.18.0052	26/10/16	04/11/16	9
RTSum - 0011146-94.2016.5.18.0052	26/10/16	16/11/16	21
RTSum - 0011147-16.2015.5.18.0052	17/11/15	29/02/16	104
RTSum - 0011147-16.2015.5.18.0052	17/11/15	03/03/16	107
RTSum - 0011148-98.2015.5.18.0052	25/11/15	10/03/16	106
RTSum - 0011148-98.2015.5.18.0052	25/11/15	21/03/16	117
RTSum - 0011154-08.2015.5.18.0052	17/11/15	26/02/16	101
RTSum - 0011154-08.2015.5.18.0052	17/11/15	03/03/16	107
RTSum - 0011154-71.2016.5.18.0052	19/10/16	19/10/16	0
RTSum - 0011156-41.2016.5.18.0052	07/11/16	21/11/16	14
RTSum - 0011156-41.2016.5.18.0052	07/11/16	29/11/16	22
RTSum - 0011157-60.2015.5.18.0052	18/11/15	20/04/16	154
RTSum - 0011157-60.2015.5.18.0052	18/11/15	26/04/16	160

Legenda:

1ª Aud.: Data da primeira audiência que ocorrer, Inicial ou UNA;

Enc. da Instrução: Data da conclusão para proferir sentença;

Prazo: Quantidade de dias decorridos da 1ª aud. até o encerramento da instrução.



PRAZO MÉDIO ENTRE A 1ª AUDIÊNCIA E O ENCERRAMENTO DA INSTRUÇÃO - 2ª VARA DO TRABALHO DE ANÁPOLIS

2ª VARA DO TRABALHO DE ANÁPOLIS

SUMARÍSSIMO

Qtd	Prazo Médio
525	53,65

Nr. Processo	1ª Aud.	nc. Instruça	Prazo
RTSum - 0011158-11.2016.5.18.0052	16/11/16	16/11/16	0
RTSum - 0011164-18.2016.5.18.0052	08/11/16	08/11/16	0
RTSum - 0011166-85.2016.5.18.0052	16/11/16	16/11/16	0
RTSum - 0011168-55.2016.5.18.0052	08/11/16	08/11/16	0
RTSum - 0011171-44.2015.5.18.0052	23/11/15	08/01/16	46
RTSum - 0011171-44.2015.5.18.0052	23/11/15	15/01/16	53
RTSum - 0011182-39.2016.5.18.0052	09/11/16	10/11/16	1
RTSum - 0011187-61.2016.5.18.0052	16/11/16	16/11/16	0
RTSum - 0011190-50.2015.5.18.0052	25/11/15	07/03/16	103
RTSum - 0011190-50.2015.5.18.0052	25/11/15	16/03/16	112
RTSum - 0011193-68.2016.5.18.0052	22/11/16	22/11/16	0
RTSum - 0011200-54.2016.5.18.0054	05/10/16	05/12/16	61
RTSum - 0011200-54.2016.5.18.0054	05/10/16	13/12/16	69
RTSum - 0011204-97.2016.5.18.0052	22/11/16	25/11/16	3
RTSum - 0011205-82.2016.5.18.0052	22/11/16	22/11/16	0
RTSum - 0011206-67.2016.5.18.0052	22/11/16	22/11/16	0
RTSum - 0011212-74.2016.5.18.0052	22/11/16	22/11/16	0
RTSum - 0011215-29.2016.5.18.0052	20/10/16	20/10/16	0
RTSum - 0011218-81.2016.5.18.0052	23/11/16	30/11/16	7
RTSum - 0011224-88.2016.5.18.0052	28/11/16	28/11/16	0
RTSum - 0011225-10.2015.5.18.0052	02/12/15	05/08/16	247
RTSum - 0011225-73.2016.5.18.0052	10/10/16	10/10/16	0
RTSum - 0011226-58.2016.5.18.0052	28/11/16	28/11/16	0
RTSum - 0011228-28.2016.5.18.0052	30/11/16	30/11/16	0
RTSum - 0011229-13.2016.5.18.0052	10/10/16	10/10/16	0

Legenda:

1ª Aud.: Data da primeira audiência que ocorrer, Inicial ou UNA;

Enc. da Instrução: Data da conclusão para proferir sentença;

Prazo: Quantidade de dias decorridos da 1ª aud. até o encerramento da instrução.



PRAZO MÉDIO ENTRE A 1ª AUDIÊNCIA E O ENCERRAMENTO DA INSTRUÇÃO - 2ª VARA DO TRABALHO DE ANÁPOLIS

2ª VARA DO TRABALHO DE ANÁPOLIS

SUMARÍSSIMO

Qtd	Prazo Médio
525	53,65

Nr. Processo	1ª Aud.	nc. Instruça	Prazo
RTSum - 0011230-95.2016.5.18.0052	28/11/16	28/11/16	0
RTSum - 0011231-80.2016.5.18.0052	10/10/16	16/11/16	37
RTSum - 0011231-80.2016.5.18.0052	10/10/16	29/11/16	50
RTSum - 0011236-05.2016.5.18.0052	29/11/16	07/12/16	8
RTSum - 0011236-05.2016.5.18.0052	29/11/16	15/12/16	16
RTSum - 0011238-72.2016.5.18.0052	10/10/16	07/12/16	58
RTSum - 0011238-72.2016.5.18.0052	10/10/16	15/12/16	66
RTSum - 0011240-42.2016.5.18.0052	29/11/16	02/12/16	3
RTSum - 0011240-42.2016.5.18.0052	29/11/16	12/12/16	13
RTSum - 0011244-79.2016.5.18.0052	19/10/16	19/10/16	0
RTSum - 0011246-49.2016.5.18.0052	19/10/16	22/11/16	34
RTSum - 0011261-18.2016.5.18.0052	05/12/16	05/12/16	0
RTSum - 0011263-22.2015.5.18.0052	10/12/15	12/06/16	185
RTSum - 0011267-59.2015.5.18.0052	25/01/16	28/03/16	63
RTSum - 0011267-59.2015.5.18.0052	25/01/16	04/04/16	70
RTSum - 0011269-29.2015.5.18.0052	25/01/16	25/01/16	0
RTSum - 0011271-96.2015.5.18.0052	25/01/16	25/01/16	0
RTSum - 0011275-36.2015.5.18.0052	26/01/16	26/01/16	0
RTSum - 0011284-95.2015.5.18.0052	27/01/16	04/04/16	68
RTSum - 0011284-95.2015.5.18.0052	27/01/16	07/04/16	71
RTSum - 0011287-50.2015.5.18.0052	27/01/16	27/01/16	0
RTSum - 0011290-05.2015.5.18.0052	17/05/16	17/05/16	0
RTSum - 0011291-87.2015.5.18.0052	18/05/16	18/05/16	0
RTSum - 0011292-72.2015.5.18.0052	01/02/16	26/02/16	25
RTSum - 0011292-72.2015.5.18.0052	01/02/16	29/02/16	28

Legenda:

1ª Aud.: Data da primeira audiência que ocorrer, Inicial ou UNA;

Enc. da Instrução: Data da conclusão para proferir sentença;

Prazo: Quantidade de dias decorridos da 1ª aud. até o encerramento da instrução.



PRAZO MÉDIO ENTRE A 1ª AUDIÊNCIA E O ENCERRAMENTO DA INSTRUÇÃO - 2ª VARA DO TRABALHO DE ANÁPOLIS

2ª VARA DO TRABALHO DE ANÁPOLIS

SUMARÍSSIMO

Qtd	Prazo Médio
525	53,65

Nr. Processo	1ª Aud.	nc. Instruça	Prazo
RTSum - 0011294-08.2016.5.18.0052	12/12/16	12/12/16	0
RTSum - 0011294-42.2015.5.18.0052	01/02/16	01/02/16	0
RTSum - 0011295-90.2016.5.18.0052	13/12/16	13/12/16	0
RTSum - 0011303-67.2016.5.18.0052	13/12/16	13/12/16	0
RTSum - 0011304-86.2015.5.18.0052	12/04/16	05/05/16	23
RTSum - 0011304-86.2015.5.18.0052	12/04/16	10/05/16	28
RTSum - 0011311-44.2016.5.18.0052	13/12/16	13/12/16	0
RTSum - 0011311-78.2015.5.18.0052	04/05/16	20/06/16	47
RTSum - 0011314-33.2015.5.18.0052	12/04/16	20/06/16	69
RTSum - 0011314-33.2015.5.18.0052	12/04/16	28/06/16	77
RTSum - 0011320-40.2015.5.18.0052	03/02/16	16/02/16	13
RTSum - 0011320-40.2015.5.18.0052	03/02/16	18/02/16	15
RTSum - 0011321-25.2015.5.18.0052	03/02/16	29/02/16	26
RTSum - 0011321-25.2015.5.18.0052	03/02/16	07/03/16	33
RTSum - 0011321-88.2016.5.18.0052	07/11/16	07/11/16	0
RTSum - 0011322-07.2015.5.18.0053	25/01/16	16/05/16	112
RTSum - 0011322-07.2015.5.18.0053	25/01/16	19/05/16	115
RTSum - 0011324-77.2015.5.18.0052	03/02/16	03/02/16	0
RTSum - 0011325-28.2016.5.18.0052	16/12/16	16/12/16	0
RTSum - 0011325-62.2015.5.18.0052	12/04/16	12/04/16	0
RTSum - 0011327-32.2015.5.18.0052	12/04/16	24/05/16	42
RTSum - 0011327-32.2015.5.18.0052	12/04/16	13/06/16	62
RTSum - 0011332-54.2015.5.18.0052	22/02/16	22/02/16	0
RTSum - 0011332-62.2015.5.18.0017	27/01/16	29/03/16	62
RTSum - 0011335-09.2015.5.18.0052	23/02/16	28/06/16	126

Legenda:

1ª Aud.: Data da primeira audiência que ocorrer, Inicial ou UNA;

Enc. da Instrução: Data da conclusão para proferir sentença;

Prazo: Quantidade de dias decorridos da 1ª aud. até o encerramento da instrução.



PRAZO MÉDIO ENTRE A 1ª AUDIÊNCIA E O ENCERRAMENTO DA INSTRUÇÃO - 2ª VARA DO TRABALHO DE ANÁPOLIS

2ª VARA DO TRABALHO DE ANÁPOLIS

SUMARÍSSIMO

Qtd	Prazo Médio
525	53,65

Nr. Processo	1ª Aud.	nc. Instruça	Prazo
RTSum - 0011335-09.2015.5.18.0052	23/02/16	12/07/16	140
RTSum - 0011336-91.2015.5.18.0052	22/02/16	07/03/16	14
RTSum - 0011336-91.2015.5.18.0052	22/02/16	15/03/16	22
RTSum - 0011337-76.2015.5.18.0052	18/04/16	02/06/16	45
RTSum - 0011341-16.2015.5.18.0052	18/04/16	06/05/16	18
RTSum - 0011343-49.2016.5.18.0052	12/12/16	12/12/16	0
RTSum - 0011345-53.2015.5.18.0052	12/04/16	20/04/16	8
RTSum - 0011345-53.2015.5.18.0052	12/04/16	02/05/16	20
RTSum - 0011348-08.2015.5.18.0052	18/04/16	20/04/16	2
RTSum - 0011348-08.2015.5.18.0052	18/04/16	26/04/16	8
RTSum - 0011350-75.2015.5.18.0052	13/04/16	13/04/16	0
RTSum - 0011353-30.2015.5.18.0052	25/02/16	25/02/16	0
RTSum - 0011354-15.2015.5.18.0052	25/02/16	26/02/16	1
RTSum - 0011354-15.2015.5.18.0052	25/02/16	02/03/16	6
RTSum - 0011361-07.2015.5.18.0052	29/02/16	29/02/16	0
RTSum - 0011362-89.2015.5.18.0052	16/02/16	29/02/16	13
RTSum - 0011362-89.2015.5.18.0052	16/02/16	07/03/16	20
RTSum - 0011364-59.2015.5.18.0052	16/02/16	18/04/16	62
RTSum - 0011364-59.2015.5.18.0052	16/02/16	25/04/16	69
RTSum - 0011365-44.2015.5.18.0052	16/02/16	16/02/16	0
RTSum - 0011372-36.2015.5.18.0052	12/04/16	16/05/16	34
RTSum - 0011372-36.2015.5.18.0052	12/04/16	19/05/16	37
RTSum - 0011373-21.2015.5.18.0052	12/04/16	12/04/16	0
RTSum - 0011374-06.2015.5.18.0052	16/02/16	16/02/16	0
RTSum - 0011375-88.2015.5.18.0052	16/02/16	16/02/16	0

Legenda:

1ª Aud.: Data da primeira audiência que ocorrer, Inicial ou UNA;

Enc. da Instrução: Data da conclusão para proferir sentença;

Prazo: Quantidade de dias decorridos da 1ª aud. até o encerramento da instrução.



PRAZO MÉDIO ENTRE A 1ª AUDIÊNCIA E O ENCERRAMENTO DA INSTRUÇÃO - 2ª VARA DO TRABALHO DE ANÁPOLIS

2ª VARA DO TRABALHO DE ANÁPOLIS

SUMARÍSSIMO

Qtd	Prazo Médio
525	53,65

Nr. Processo	1ª Aud.	nc. Instruçã	Prazo
RTSum - 0011377-58.2015.5.18.0052	02/05/16	02/05/16	0
RTSum - 0011380-13.2015.5.18.0052	12/04/16	27/04/16	15
RTSum - 0011384-50.2015.5.18.0052	20/04/16	16/05/16	26
RTSum - 0011386-20.2015.5.18.0052	02/03/16	02/03/16	0
RTSum - 0011387-05.2015.5.18.0052	02/03/16	02/03/16	0
RTSum - 0011395-45.2016.5.18.0052	12/12/16	12/12/16	0
RTSum - 0011395-79.2015.5.18.0052	20/04/16	20/04/16	0
RTSum - 0011397-49.2015.5.18.0052	02/03/16	02/03/16	0
RTSum - 0011398-34.2015.5.18.0052	02/03/16	12/05/16	71
RTSum - 0011398-34.2015.5.18.0052	02/03/16	18/05/16	77
RTSum - 0011400-04.2015.5.18.0052	12/04/16	14/08/16	124
RTSum - 0011400-04.2015.5.18.0052	12/04/16	02/09/16	143
RTSum - 0011405-26.2015.5.18.0052	18/04/16	13/06/16	56
RTSum - 0011405-26.2015.5.18.0052	18/04/16	28/06/16	71
RTSum - 0011406-11.2015.5.18.0052	22/02/16	29/02/16	7
RTSum - 0011406-11.2015.5.18.0052	22/02/16	03/03/16	10
RTSum - 0011408-78.2015.5.18.0052	20/04/16	14/06/16	55
RTSum - 0011409-63.2015.5.18.0052	20/04/16	13/06/16	54
RTSum - 0011409-63.2015.5.18.0052	20/04/16	28/06/16	69
RTSum - 0011413-03.2015.5.18.0052	13/04/16	16/05/16	33
RTSum - 0011413-03.2015.5.18.0052	13/04/16	18/05/16	35
RTSum - 0011416-55.2015.5.18.0052	25/04/16	25/04/16	0
RTSum - 0011420-92.2015.5.18.0052	25/02/16	25/02/16	0
RTSum - 0011421-77.2015.5.18.0052	28/01/16	31/03/16	63
RTSum - 0011422-65.2015.5.18.0051	25/02/16	13/04/16	48

Legenda:

1ª Aud.: Data da primeira audiência que ocorrer, Inicial ou UNA;

Enc. da Instrução: Data da conclusão para proferir sentença;

Prazo: Quantidade de dias decorridos da 1ª aud. até o encerramento da instrução.



PRAZO MÉDIO ENTRE A 1ª AUDIÊNCIA E O ENCERRAMENTO DA INSTRUÇÃO - 2ª VARA DO TRABALHO DE ANÁPOLIS

2ª VARA DO TRABALHO DE ANÁPOLIS

SUMARÍSSIMO

Qtd	Prazo Médio
525	53,65

Nr. Processo	1ª Aud.	nc. Instruçã	Prazo
RTSum - 0011425-17.2015.5.18.0052	28/01/16	31/03/16	63
RTSum - 0011426-02.2015.5.18.0052	28/01/16	26/02/16	29
RTSum - 0011427-84.2015.5.18.0052	28/01/16	31/03/16	63
RTSum - 0011428-69.2015.5.18.0052	28/01/16	31/03/16	63
RTSum - 0011429-54.2015.5.18.0052	28/01/16	31/03/16	63
RTSum - 0011430-39.2015.5.18.0052	28/01/16	31/03/16	63
RTSum - 0011431-24.2015.5.18.0052	28/01/16	31/03/16	63
RTSum - 0011432-09.2015.5.18.0052	28/01/16	17/03/16	49
RTSum - 0011432-12.2015.5.18.0051	02/03/16	02/03/16	0
RTSum - 0011433-91.2015.5.18.0052	28/01/16	17/03/16	49
RTSum - 0011434-76.2015.5.18.0052	28/01/16	21/03/16	53
RTSum - 0011460-68.2015.5.18.0054	25/05/16	19/07/16	55
RTSum - 0011462-41.2015.5.18.0053	16/03/16	25/04/16	40
RTSum - 0011462-41.2015.5.18.0053	16/03/16	28/04/16	43
RTSum - 0011467-66.2015.5.18.0052	28/01/16	21/03/16	53
RTSum - 0011469-36.2015.5.18.0052	28/01/16	21/03/16	53
RTSum - 0011471-06.2015.5.18.0052	28/01/16	21/03/16	53
RTSum - 0011474-58.2015.5.18.0052	28/01/16	21/03/16	53
RTSum - 0011475-43.2015.5.18.0052	28/01/16	21/03/16	53
RTSum - 0011476-28.2015.5.18.0052	28/01/16	21/03/16	53
RTSum - 0011477-13.2015.5.18.0052	28/01/16	17/03/16	49
RTSum - 0011478-95.2015.5.18.0052	28/01/16	21/03/16	53
RTSum - 0011479-80.2015.5.18.0052	28/01/16	31/03/16	63
RTSum - 0011482-35.2015.5.18.0052	28/01/16	15/03/16	47
RTSum - 0011483-20.2015.5.18.0052	28/01/16	15/03/16	47

Legenda:

1ª Aud.: Data da primeira audiência que ocorrer, Inicial ou UNA;

Enc. da Instrução: Data da conclusão para proferir sentença;

Prazo: Quantidade de dias decorridos da 1ª aud. até o encerramento da instrução.



PRAZO MÉDIO ENTRE A 1ª AUDIÊNCIA E O ENCERRAMENTO DA INSTRUÇÃO - 2ª VARA DO TRABALHO DE ANÁPOLIS

2ª VARA DO TRABALHO DE ANÁPOLIS

SUMARÍSSIMO

Qtd	Prazo Médio
525	53,65

Nr. Processo	1ª Aud.	nc. Instruça	Prazo
RTSum - 0011484-05.2015.5.18.0052	28/01/16	15/03/16	47
RTSum - 0011485-87.2015.5.18.0052	28/01/16	15/03/16	47
RTSum - 0011487-57.2015.5.18.0052	29/01/16	15/03/16	46
RTSum - 0011488-42.2015.5.18.0052	04/02/16	15/03/16	40
RTSum - 0011489-27.2015.5.18.0052	04/02/16	15/03/16	40
RTSum - 0011491-94.2015.5.18.0052	29/01/16	15/03/16	46
RTSum - 0011492-79.2015.5.18.0052	29/01/16	17/03/16	48
RTSum - 0011493-64.2015.5.18.0052	04/02/16	15/03/16	40
RTSum - 0011494-49.2015.5.18.0052	04/02/16	17/03/16	42
RTSum - 0011495-34.2015.5.18.0052	29/01/16	15/03/16	46
RTSum - 0011497-04.2015.5.18.0052	16/03/16	16/03/16	0
RTSum - 0011498-52.2016.5.18.0052	14/12/16	14/12/16	0
RTSum - 0011499-71.2015.5.18.0052	16/03/16	25/04/16	40
RTSum - 0011500-56.2015.5.18.0052	16/03/16	16/03/16	0
RTSum - 0011502-26.2015.5.18.0052	25/04/16	25/04/16	0
RTSum - 0011503-11.2015.5.18.0052	25/04/16	25/04/16	0
RTSum - 0011504-93.2015.5.18.0052	25/04/16	25/04/16	0
RTSum - 0011505-78.2015.5.18.0052	17/03/16	17/03/16	0
RTSum - 0011506-63.2015.5.18.0052	17/03/16	17/03/16	0
RTSum - 0011511-85.2015.5.18.0052	25/04/16	08/06/16	44
RTSum - 0011514-40.2015.5.18.0052	19/02/16	07/07/16	139
RTSum - 0011515-25.2015.5.18.0052	29/01/16	14/03/16	45
RTSum - 0011517-92.2015.5.18.0052	21/03/16	21/03/16	0
RTSum - 0011518-77.2015.5.18.0052	21/03/16	28/03/16	7
RTSum - 0011518-77.2015.5.18.0052	21/03/16	04/04/16	14

Legenda:

1ª Aud.: Data da primeira audiência que ocorrer, Inicial ou UNA;

Enc. da Instrução: Data da conclusão para proferir sentença;

Prazo: Quantidade de dias decorridos da 1ª aud. até o encerramento da instrução.



PRAZO MÉDIO ENTRE A 1ª AUDIÊNCIA E O ENCERRAMENTO DA INSTRUÇÃO - 2ª VARA DO TRABALHO DE ANÁPOLIS

2ª VARA DO TRABALHO DE ANÁPOLIS

SUMARÍSSIMO

Qtd	Prazo Médio
525	53,65

Nr. Processo	1ª Aud.	nc. Instruça	Prazo
RTSum - 0011519-62.2015.5.18.0052	19/02/16	04/07/16	136
RTSum - 0011520-47.2015.5.18.0052	19/02/16	04/07/16	136
RTSum - 0011522-17.2015.5.18.0052	21/03/16	22/03/16	1
RTSum - 0011522-17.2015.5.18.0052	21/03/16	20/04/16	30
RTSum - 0011526-54.2015.5.18.0052	22/02/16	20/06/16	119
RTSum - 0011528-24.2015.5.18.0052	21/03/16	21/03/16	0
RTSum - 0011530-91.2015.5.18.0052	19/02/16	08/07/16	140
RTSum - 0011536-92.2015.5.18.0054	22/02/16	07/07/16	136
RTSum - 0011544-75.2015.5.18.0052	22/02/16	16/06/16	115
RTSum - 0011546-45.2015.5.18.0052	22/02/16	18/06/16	117
RTSum - 0011547-24.2015.5.18.0054	22/02/16	18/06/16	117
RTSum - 0011552-52.2015.5.18.0052	22/02/16	16/06/16	115
RTSum - 0011555-07.2015.5.18.0052	22/02/16	18/06/16	117
RTSum - 0011556-89.2015.5.18.0052	22/02/16	14/06/16	113
RTSum - 0011561-14.2015.5.18.0052	29/03/16	18/06/16	81
RTSum - 0011562-96.2015.5.18.0052	22/02/16	01/07/16	130
RTSum - 0011565-51.2015.5.18.0052	29/03/16	18/06/16	81
RTSum - 0011567-21.2015.5.18.0052	22/02/16	14/06/16	113
RTSum - 0011568-06.2015.5.18.0052	19/02/16	18/06/16	120
RTSum - 0011570-73.2015.5.18.0052	19/02/16	14/06/16	116
RTSum - 0011572-43.2015.5.18.0052	22/02/16	18/06/16	117
RTSum - 0011573-28.2015.5.18.0052	27/04/16	14/08/16	109
RTSum - 0011573-28.2015.5.18.0052	27/04/16	02/09/16	128
RTSum - 0011579-35.2015.5.18.0052	19/02/16	15/06/16	117
RTSum - 0011580-14.2015.5.18.0054	27/04/16	18/06/16	52

Legenda:

1ª Aud.: Data da primeira audiência que ocorrer, Inicial ou UNA;

Enc. da Instrução: Data da conclusão para proferir sentença;

Prazo: Quantidade de dias decorridos da 1ª aud. até o encerramento da instrução.



PRAZO MÉDIO ENTRE A 1ª AUDIÊNCIA E O ENCERRAMENTO DA INSTRUÇÃO - 2ª VARA DO TRABALHO DE ANÁPOLIS

2ª VARA DO TRABALHO DE ANÁPOLIS

SUMARÍSSIMO

Qtd	Prazo Médio
525	53,65

Nr. Processo	1ª Aud.	nc. Instruçã	Prazo
RTSum - 0011580-20.2015.5.18.0052	19/02/16	14/06/16	116
RTSum - 0011581-05.2015.5.18.0052	19/02/16	18/06/16	120
RTSum - 0011584-57.2015.5.18.0052	22/02/16	08/07/16	137
RTSum - 0011586-27.2015.5.18.0052	22/02/16	20/06/16	119
RTSum - 0011588-94.2015.5.18.0052	22/02/16	20/06/16	119
RTSum - 0011591-49.2015.5.18.0052	22/02/16	14/06/16	113
RTSum - 0011592-34.2015.5.18.0052	22/02/16	18/06/16	117
RTSum - 0011593-19.2015.5.18.0052	22/02/16	18/06/16	117
RTSum - 0011594-04.2015.5.18.0052	22/02/16	18/06/16	117
RTSum - 0011595-86.2015.5.18.0052	19/02/16	14/06/16	116
RTSum - 0011597-56.2015.5.18.0052	19/02/16	09/06/16	111
RTSum - 0011598-41.2015.5.18.0052	19/02/16	09/06/16	111
RTSum - 0011608-85.2015.5.18.0052	19/02/16	15/06/16	117
RTSum - 0011610-55.2015.5.18.0052	22/02/16	16/06/16	115
RTSum - 0011616-62.2015.5.18.0052	19/02/16	09/06/16	111
RTSum - 0011623-54.2015.5.18.0052	22/02/16	07/07/16	136
RTSum - 0011624-39.2015.5.18.0052	19/02/16	06/06/16	108
RTSum - 0011626-09.2015.5.18.0052	22/02/16	01/07/16	130
RTSum - 0011632-16.2015.5.18.0052	22/02/16	20/06/16	119
RTSum - 0011634-83.2015.5.18.0052	18/02/16	06/06/16	109
RTSum - 0011643-45.2015.5.18.0052	22/02/16	16/06/16	115
RTSum - 0011653-89.2015.5.18.0052	22/02/16	22/06/16	121
RTSum - 0011655-59.2015.5.18.0052	18/02/16	15/06/16	118
RTSum - 0011658-14.2015.5.18.0052	18/02/16	18/06/16	121
RTSum - 0011662-51.2015.5.18.0052	22/02/16	16/06/16	115

Legenda:

1ª Aud.: Data da primeira audiência que ocorrer, Inicial ou UNA;

Enc. da Instrução: Data da conclusão para proferir sentença;

Prazo: Quantidade de dias decorridos da 1ª aud. até o encerramento da instrução.



**PRAZO MÉDIO ENTRE A 1ª AUDIÊNCIA E O
ENCERRAMENTO DA INSTRUÇÃO - 2ª VARA DO
TRABALHO DE ANÁPOLIS**

2ª VARA DO TRABALHO DE ANÁPOLIS

SUMARÍSSIMO

Qtd	Prazo Médio
525	53,65

Nr. Processo	1ª Aud.	nc. Instruçã	Prazo
RTSum - 0011664-24.2015.5.18.0051	20/06/16	19/07/16	29

Legenda:

1ª Aud.: Data da primeira audiência que ocorrer, Inicial ou UNA;

Enc. da Instrução: Data da conclusão para proferir sentença;

Prazo: Quantidade de dias decorridos da 1ª aud. até o encerramento da instrução.



PRAZO MÉDIO ENTRE A 1ª AUDIÊNCIA E O ENCERRAMENTO DA INSTRUÇÃO - 2ª VARA DO TRABALHO DE ANÁPOLIS

Data do encerramento da instrução entre 1/1/2016 e 31/12/2016 23:59:59

Sem magistrado

SUMARÍSSIMO

Qtd	Prazo Médio
525	53,65

Nr. Processo	1ª Aud.	Enc. Instrução.	Prazo
RTSum - 0010008-86.2016.5.18.0054	11/04/16	19/06/16	69
RTSum - 0010009-77.2016.5.18.0052	22/02/16	16/06/16	115
RTSum - 0010018-39.2016.5.18.0052	31/03/16	31/03/16	0
RTSum - 0010019-24.2016.5.18.0052	22/02/16	16/06/16	115
RTSum - 0010020-09.2016.5.18.0052	22/02/16	16/06/16	115
RTSum - 0010022-76.2016.5.18.0052	22/02/16	16/06/16	115
RTSum - 0010026-16.2016.5.18.0052	22/02/16	15/06/16	114
RTSum - 0010030-53.2016.5.18.0052	22/02/16	18/06/16	117
RTSum - 0010034-90.2016.5.18.0052	28/04/16	28/04/16	0
RTSum - 0010035-69.2016.5.18.0054	08/06/16	24/06/16	16
RTSum - 0010035-69.2016.5.18.0054	08/06/16	30/06/16	22
RTSum - 0010039-15.2016.5.18.0052	02/05/16	02/05/16	0
RTSum - 0010044-37.2016.5.18.0052	22/02/16	18/06/16	117
RTSum - 0010045-22.2016.5.18.0052	22/02/16	19/06/16	118
RTSum - 0010046-07.2016.5.18.0052	22/02/16	20/06/16	119
RTSum - 0010050-38.2016.5.18.0054	11/04/16	16/06/16	66
RTSum - 0010051-29.2016.5.18.0052	18/02/16	18/06/16	121
RTSum - 0010053-96.2016.5.18.0052	22/02/16	16/06/16	115
RTSum - 0010067-80.2016.5.18.0052	22/02/16	15/06/16	114
RTSum - 0010073-87.2016.5.18.0052	30/04/16	30/04/16	0
RTSum - 0010074-72.2016.5.18.0052	30/04/16	31/05/16	31

Legenda:

1ª Aud.: Data da primeira audiência que ocorrer, Inicial ou UNA;

Enc. da Instrução: Data da conclusão para proferir sentença;

Prazo: Quantidade de dias decorridos da 1ª aud. até o encerramento da instrução.



PRAZO MÉDIO ENTRE A 1ª AUDIÊNCIA E O ENCERRAMENTO DA INSTRUÇÃO - 2ª VARA DO TRABALHO DE ANÁPOLIS

Sem magistrado

SUMARÍSSIMO

Qtd	Prazo Médio
525	53,65

Nr. Processo	1ª Aud.	Enc. Instrução.	Prazo
RTSum - 0010075-57.2016.5.18.0052	30/04/16	19/05/16	19
RTSum - 0010075-57.2016.5.18.0052	30/04/16	30/05/16	30
RTSum - 0010075-57.2016.5.18.0052	30/04/16	31/05/16	31
RTSum - 0010082-49.2016.5.18.0052	22/02/16	20/06/16	119
RTSum - 0010083-34.2016.5.18.0052	22/02/16	18/06/16	117
RTSum - 0010091-14.2016.5.18.0051	11/04/16	04/07/16	84
RTSum - 0010092-93.2016.5.18.0052	30/04/16	30/04/16	0
RTSum - 0010094-63.2016.5.18.0052	22/02/16	18/06/16	117
RTSum - 0010112-78.2016.5.18.0054	23/05/16	08/07/16	46
RTSum - 0010118-91.2016.5.18.0052	22/02/16	01/07/16	130
RTSum - 0010120-61.2016.5.18.0052	22/02/16	08/07/16	137
RTSum - 0010130-08.2016.5.18.0052	22/02/16	08/07/16	137
RTSum - 0010132-75.2016.5.18.0052	22/02/16	18/06/16	117
RTSum - 0010141-37.2016.5.18.0052	11/05/16	24/05/16	13
RTSum - 0010146-59.2016.5.18.0052	22/02/16	18/06/16	117
RTSum - 0010149-14.2016.5.18.0052	29/03/16	18/06/16	81
RTSum - 0010152-66.2016.5.18.0052	11/05/16	17/06/16	37
RTSum - 0010152-66.2016.5.18.0052	11/05/16	28/06/16	48
RTSum - 0010157-88.2016.5.18.0052	19/02/16	18/06/16	120
RTSum - 0010158-73.2016.5.18.0052	19/02/16	14/06/16	116
RTSum - 0010167-35.2016.5.18.0052	22/02/16	18/06/16	117
RTSum - 0010176-94.2016.5.18.0052	22/02/16	14/06/16	113
RTSum - 0010177-79.2016.5.18.0052	22/02/16	23/08/16	183
RTSum - 0010177-79.2016.5.18.0052	22/02/16	08/09/16	199

Legenda:
1ª Aud.: Data da primeira audiência que ocorrer, Inicial ou UNA;
Enc. da Instrução: Data da conclusão para proferir sentença;
Prazo: Quantidade de dias decorridos da 1ª aud. até o encerramento da instrução.



PRAZO MÉDIO ENTRE A 1ª AUDIÊNCIA E O ENCERRAMENTO DA INSTRUÇÃO - 2ª VARA DO TRABALHO DE ANÁPOLIS

Sem magistrado

SUMARÍSSIMO

Qtd	Prazo Médio
525	53,65

Nr. Processo	1ª Aud.	Enc. Instrução.	Prazo
RTSum - 0010182-04.2016.5.18.0052	22/02/16	14/06/16	113
RTSum - 0010185-56.2016.5.18.0052	02/03/16	04/04/16	33
RTSum - 0010185-56.2016.5.18.0052	02/03/16	08/04/16	37
RTSum - 0010190-78.2016.5.18.0052	22/02/16	16/06/16	115
RTSum - 0010193-33.2016.5.18.0052	11/05/16	11/05/16	0
RTSum - 0010195-03.2016.5.18.0052	11/05/16	23/06/16	43
RTSum - 0010196-85.2016.5.18.0052	16/05/16	16/05/16	0
RTSum - 0010198-55.2016.5.18.0052	04/05/16	04/05/16	0
RTSum - 0010199-40.2016.5.18.0052	04/05/16	04/05/16	0
RTSum - 0010204-56.2016.5.18.0054	01/06/16	24/06/16	23
RTSum - 0010204-56.2016.5.18.0054	01/06/16	29/06/16	28
RTSum - 0010213-24.2016.5.18.0052	18/02/16	18/06/16	121
RTSum - 0010219-31.2016.5.18.0052	19/02/16	14/06/16	116
RTSum - 0010220-16.2016.5.18.0052	19/02/16	14/06/16	116
RTSum - 0010221-98.2016.5.18.0052	19/02/16	19/07/16	151
RTSum - 0010223-68.2016.5.18.0052	19/02/16	18/06/16	120
RTSum - 0010229-75.2016.5.18.0052	19/02/16	18/06/16	120
RTSum - 0010231-45.2016.5.18.0052	11/05/16	10/10/16	152
RTSum - 0010233-15.2016.5.18.0052	19/02/16	17/08/16	180
RTSum - 0010239-22.2016.5.18.0052	19/02/16	09/06/16	111
RTSum - 0010246-14.2016.5.18.0052	19/02/16	18/06/16	120
RTSum - 0010252-21.2016.5.18.0052	19/02/16	14/06/16	116
RTSum - 0010252-21.2016.5.18.0052	19/02/16	14/06/16	116
RTSum - 0010257-46.2016.5.18.0051	01/06/16	24/06/16	23

Legenda:
1ª Aud.: Data da primeira audiência que ocorrer, Inicial ou UNA;
Enc. da Instrução: Data da conclusão para proferir sentença;
Prazo: Quantidade de dias decorridos da 1ª aud. até o encerramento da instrução.



PRAZO MÉDIO ENTRE A 1ª AUDIÊNCIA E O ENCERRAMENTO DA INSTRUÇÃO - 2ª VARA DO TRABALHO DE ANÁPOLIS

Sem magistrado

SUMARÍSSIMO

Qtd	Prazo Médio
525	53,65

Nr. Processo	1ª Aud.	Enc. Instrução.	Prazo
RTSum - 0010257-46.2016.5.18.0051	01/06/16	30/06/16	29
RTSum - 0010278-19.2016.5.18.0052	19/02/16	18/06/16	120
RTSum - 0010300-77.2016.5.18.0052	28/04/16	28/04/16	0
RTSum - 0010303-32.2016.5.18.0052	18/02/16	19/06/16	122
RTSum - 0010308-54.2016.5.18.0052	18/02/16	19/06/16	122
RTSum - 0010310-24.2016.5.18.0052	22/02/16	19/06/16	118
RTSum - 0010312-91.2016.5.18.0052	22/03/16	08/04/16	17
RTSum - 0010314-61.2016.5.18.0052	05/05/16	15/06/16	41
RTSum - 0010315-46.2016.5.18.0052	18/02/16	19/06/16	122
RTSum - 0010322-41.2016.5.18.0051	25/05/16	08/07/16	44
RTSum - 0010327-60.2016.5.18.0052	05/05/16	06/05/16	1
RTSum - 0010327-60.2016.5.18.0052	05/05/16	11/05/16	6
RTSum - 0010328-45.2016.5.18.0052	05/05/16	28/06/16	54
RTSum - 0010329-30.2016.5.18.0052	18/05/16	02/06/16	15
RTSum - 0010329-30.2016.5.18.0052	18/05/16	17/06/16	30
RTSum - 0010334-52.2016.5.18.0052	18/02/16	09/06/16	112
RTSum - 0010337-07.2016.5.18.0052	22/02/16	19/06/16	118
RTSum - 0010365-72.2016.5.18.0052	05/05/16	20/06/16	46
RTSum - 0010375-22.2016.5.18.0051	08/06/16	08/08/16	61
RTSum - 0010375-22.2016.5.18.0051	08/06/16	16/08/16	69
RTSum - 0010383-93.2016.5.18.0052	22/02/16	16/06/16	115
RTSum - 0010390-79.2016.5.18.0054	20/06/16	15/08/16	56
RTSum - 0010390-79.2016.5.18.0054	20/06/16	30/08/16	71
RTSum - 0010391-70.2016.5.18.0052	22/03/16	25/05/16	64

Legenda:
1ª Aud.: Data da primeira audiência que ocorrer, Inicial ou UNA;
Enc. da Instrução: Data da conclusão para proferir sentença;
Prazo: Quantidade de dias decorridos da 1ª aud. até o encerramento da instrução.



PRAZO MÉDIO ENTRE A 1ª AUDIÊNCIA E O ENCERRAMENTO DA INSTRUÇÃO - 2ª VARA DO TRABALHO DE ANÁPOLIS

Sem magistrado

SUMARÍSSIMO

Qtd	Prazo Médio
525	53,65

Nr. Processo	1ª Aud.	Enc. Instrução.	Prazo
RTSum - 0010393-40.2016.5.18.0052	22/03/16	22/03/16	0
RTSum - 0010397-77.2016.5.18.0052	29/03/16	09/05/16	41
RTSum - 0010402-02.2016.5.18.0052	29/03/16	04/04/16	6
RTSum - 0010402-02.2016.5.18.0052	29/03/16	08/04/16	10
RTSum - 0010431-52.2016.5.18.0052	23/05/16	25/05/16	2
RTSum - 0010431-52.2016.5.18.0052	23/05/16	13/06/16	21
RTSum - 0010439-29.2016.5.18.0052	18/05/16	28/06/16	41
RTSum - 0010443-66.2016.5.18.0052	11/04/16	04/07/16	84
RTSum - 0010453-13.2016.5.18.0052	11/04/16	19/06/16	69
RTSum - 0010461-87.2016.5.18.0052	11/04/16	04/07/16	84
RTSum - 0010463-57.2016.5.18.0052	11/04/16	07/07/16	87
RTSum - 0010464-42.2016.5.18.0052	11/04/16	15/06/16	65
RTSum - 0010465-27.2016.5.18.0052	16/05/16	16/05/16	0
RTSum - 0010472-19.2016.5.18.0052	23/05/16	28/06/16	36
RTSum - 0010473-04.2016.5.18.0052	11/04/16	07/07/16	87
RTSum - 0010479-11.2016.5.18.0052	11/04/16	19/06/16	69
RTSum - 0010485-18.2016.5.18.0052	11/04/16	08/07/16	88
RTSum - 0010493-92.2016.5.18.0052	23/05/16	08/08/16	77
RTSum - 0010493-92.2016.5.18.0052	23/05/16	17/08/16	86
RTSum - 0010496-47.2016.5.18.0052	30/05/16	15/06/16	16
RTSum - 0010498-17.2016.5.18.0052	31/05/16	02/06/16	2
RTSum - 0010498-17.2016.5.18.0052	31/05/16	06/06/16	6
RTSum - 0010499-02.2016.5.18.0052	30/05/16	30/05/16	0
RTSum - 0010501-69.2016.5.18.0052	30/05/16	13/06/16	14

Legenda:
1ª Aud.: Data da primeira audiência que ocorrer, Inicial ou UNA;
Enc. da Instrução: Data da conclusão para proferir sentença;
Prazo: Quantidade de dias decorridos da 1ª aud. até o encerramento da instrução.



PRAZO MÉDIO ENTRE A 1ª AUDIÊNCIA E O ENCERRAMENTO DA INSTRUÇÃO - 2ª VARA DO TRABALHO DE ANÁPOLIS

Sem magistrado

SUMARÍSSIMO

Qtd	Prazo Médio
525	53,65

Nr. Processo	1ª Aud.	Enc. Instrução.	Prazo
RTSum - 0010501-69.2016.5.18.0052	30/05/16	29/06/16	30
RTSum - 0010502-54.2016.5.18.0052	03/06/16	11/07/16	38
RTSum - 0010503-39.2016.5.18.0052	30/05/16	30/05/16	0
RTSum - 0010505-09.2016.5.18.0052	08/06/16	22/08/16	75
RTSum - 0010505-09.2016.5.18.0052	08/06/16	01/09/16	85
RTSum - 0010506-91.2016.5.18.0052	30/05/16	30/05/16	0
RTSum - 0010508-61.2016.5.18.0052	11/04/16	04/07/16	84
RTSum - 0010515-53.2016.5.18.0052	31/05/16	31/05/16	0
RTSum - 0010516-38.2016.5.18.0052	31/05/16	31/05/16	0
RTSum - 0010517-23.2016.5.18.0052	31/05/16	27/06/16	27
RTSum - 0010517-23.2016.5.18.0052	31/05/16	28/06/16	28
RTSum - 0010519-90.2016.5.18.0052	25/05/16	30/05/16	5
RTSum - 0010519-90.2016.5.18.0052	25/05/16	15/06/16	21
RTSum - 0010522-45.2016.5.18.0052	11/04/16	16/06/16	66
RTSum - 0010524-15.2016.5.18.0052	11/04/16	15/06/16	65
RTSum - 0010527-67.2016.5.18.0052	11/04/16	20/06/16	70
RTSum - 0010529-37.2016.5.18.0052	01/06/16	01/06/16	0
RTSum - 0010537-14.2016.5.18.0052	01/06/16	12/07/16	41
RTSum - 0010539-81.2016.5.18.0052	06/06/16	08/09/16	94
RTSum - 0010539-81.2016.5.18.0052	06/06/16	16/09/16	102
RTSum - 0010541-51.2016.5.18.0052	18/05/16	18/05/16	0
RTSum - 0010542-36.2016.5.18.0052	18/05/16	18/05/16	0
RTSum - 0010543-21.2016.5.18.0052	22/06/16	04/10/16	104
RTSum - 0010545-88.2016.5.18.0052	08/06/16	01/09/16	85

Legenda:
1ª Aud.: Data da primeira audiência que ocorrer, Inicial ou UNA;
Enc. da Instrução: Data da conclusão para proferir sentença;
Prazo: Quantidade de dias decorridos da 1ª aud. até o encerramento da instrução.



PRAZO MÉDIO ENTRE A 1ª AUDIÊNCIA E O ENCERRAMENTO DA INSTRUÇÃO - 2ª VARA DO TRABALHO DE ANÁPOLIS

Sem magistrado

SUMARÍSSIMO

Qtd	Prazo Médio
525	53,65

Nr. Processo	1ª Aud.	Enc. Instrução.	Prazo
RTSum - 0010545-88.2016.5.18.0052	08/06/16	13/09/16	97
RTSum - 0010546-73.2016.5.18.0052	08/06/16	10/06/16	2
RTSum - 0010546-73.2016.5.18.0052	08/06/16	28/06/16	20
RTSum - 0010548-43.2016.5.18.0052	25/05/16	08/07/16	44
RTSum - 0010548-43.2016.5.18.0052	25/05/16	27/07/16	63
RTSum - 0010559-72.2016.5.18.0052	18/04/16	18/04/16	0
RTSum - 0010562-21.2016.5.18.0054	01/06/16	27/07/16	56
RTSum - 0010562-27.2016.5.18.0052	08/06/16	28/06/16	20
RTSum - 0010564-94.2016.5.18.0052	25/05/16	08/07/16	44
RTSum - 0010564-94.2016.5.18.0052	25/05/16	27/07/16	63
RTSum - 0010567-49.2016.5.18.0052	25/05/16	09/06/16	15
RTSum - 0010567-49.2016.5.18.0052	25/05/16	30/06/16	36
RTSum - 0010568-34.2016.5.18.0052	08/06/16	08/06/16	0
RTSum - 0010574-41.2016.5.18.0052	30/05/16	23/06/16	24
RTSum - 0010590-92.2016.5.18.0052	06/06/16	14/06/16	8
RTSum - 0010590-92.2016.5.18.0052	06/06/16	28/06/16	22
RTSum - 0010592-62.2016.5.18.0052	15/06/16	15/06/16	0
RTSum - 0010597-84.2016.5.18.0052	08/06/16	02/09/16	86
RTSum - 0010598-72.2016.5.18.0051	13/06/16	19/07/16	36
RTSum - 0010601-24.2016.5.18.0052	13/06/16	19/07/16	36
RTSum - 0010607-31.2016.5.18.0052	15/06/16	08/07/16	23
RTSum - 0010607-31.2016.5.18.0052	15/06/16	25/07/16	40
RTSum - 0010620-30.2016.5.18.0052	07/07/16	07/07/16	0
RTSum - 0010621-15.2016.5.18.0052	15/06/16	15/06/16	0

Legenda:
1ª Aud.: Data da primeira audiência que ocorrer, Inicial ou UNA;
Enc. da Instrução: Data da conclusão para proferir sentença;
Prazo: Quantidade de dias decorridos da 1ª aud. até o encerramento da instrução.



PRAZO MÉDIO ENTRE A 1ª AUDIÊNCIA E O ENCERRAMENTO DA INSTRUÇÃO - 2ª VARA DO TRABALHO DE ANÁPOLIS

Sem magistrado

SUMARÍSSIMO

Qtd	Prazo Médio
525	53,65

Nr. Processo	1ª Aud.	Enc. Instrução.	Prazo
RTSum - 0010621-18.2016.5.18.0051	09/08/16	05/09/16	27
RTSum - 0010621-18.2016.5.18.0051	09/08/16	22/09/16	44
RTSum - 0010622-97.2016.5.18.0052	15/06/16	14/07/16	29
RTSum - 0010623-82.2016.5.18.0052	07/07/16	07/07/16	0
RTSum - 0010625-52.2016.5.18.0052	20/06/16	27/07/16	37
RTSum - 0010633-29.2016.5.18.0052	22/06/16	31/08/16	70
RTSum - 0010633-29.2016.5.18.0052	22/06/16	13/09/16	83
RTSum - 0010634-14.2016.5.18.0052	22/06/16	22/06/16	0
RTSum - 0010636-81.2016.5.18.0052	22/06/16	22/06/16	0
RTSum - 0010637-66.2016.5.18.0052	22/06/16	25/10/16	125
RTSum - 0010638-51.2016.5.18.0052	22/06/16	28/11/16	159
RTSum - 0010639-36.2016.5.18.0052	22/06/16	22/06/16	0
RTSum - 0010643-73.2016.5.18.0052	27/06/16	09/08/16	43
RTSum - 0010643-73.2016.5.18.0052	27/06/16	26/08/16	60
RTSum - 0010644-58.2016.5.18.0052	04/08/16	11/10/16	68
RTSum - 0010644-58.2016.5.18.0052	04/08/16	24/10/16	81
RTSum - 0010645-43.2016.5.18.0052	27/06/16	07/10/16	102
RTSum - 0010645-43.2016.5.18.0052	27/06/16	18/10/16	113
RTSum - 0010647-13.2016.5.18.0052	27/06/16	27/06/16	0
RTSum - 0010648-92.2016.5.18.0053	20/06/16	14/08/16	55
RTSum - 0010648-92.2016.5.18.0053	20/06/16	31/08/16	72
RTSum - 0010650-65.2016.5.18.0052	27/06/16	01/08/16	35
RTSum - 0010652-35.2016.5.18.0052	27/06/16	29/06/16	2
RTSum - 0010652-35.2016.5.18.0052	27/06/16	11/07/16	14

Legenda:
1ª Aud.: Data da primeira audiência que ocorrer, Inicial ou UNA;
Enc. da Instrução: Data da conclusão para proferir sentença;
Prazo: Quantidade de dias decorridos da 1ª aud. até o encerramento da instrução.



PRAZO MÉDIO ENTRE A 1ª AUDIÊNCIA E O ENCERRAMENTO DA INSTRUÇÃO - 2ª VARA DO TRABALHO DE ANÁPOLIS

Sem magistrado

SUMARÍSSIMO

Qtd	Prazo Médio
525	53,65

Nr. Processo	1ª Aud.	Enc. Instrução.	Prazo
RTSum - 0010655-87.2016.5.18.0052	27/06/16	27/06/16	0
RTSum - 0010656-72.2016.5.18.0052	05/07/16	05/07/16	0
RTSum - 0010657-57.2016.5.18.0052	27/06/16	27/06/16	0
RTSum - 0010659-27.2016.5.18.0052	28/06/16	08/08/16	41
RTSum - 0010661-94.2016.5.18.0052	28/06/16	01/08/16	34
RTSum - 0010666-19.2016.5.18.0052	28/06/16	08/07/16	10
RTSum - 0010667-95.2016.5.18.0054	14/06/16	25/07/16	41
RTSum - 0010680-03.2016.5.18.0052	07/07/16	07/07/16	0
RTSum - 0010687-92.2016.5.18.0052	05/07/16	09/08/16	35
RTSum - 0010687-92.2016.5.18.0052	05/07/16	16/08/16	42
RTSum - 0010689-62.2016.5.18.0052	07/07/16	07/07/16	0
RTSum - 0010690-47.2016.5.18.0052	07/07/16	07/07/16	0
RTSum - 0010691-32.2016.5.18.0052	07/07/16	07/07/16	0
RTSum - 0010692-17.2016.5.18.0052	07/07/16	12/07/16	5
RTSum - 0010697-39.2016.5.18.0052	12/07/16	23/08/16	42
RTSum - 0010704-31.2016.5.18.0052	12/07/16	12/07/16	0
RTSum - 0010705-16.2016.5.18.0052	12/07/16	12/07/16	0
RTSum - 0010711-23.2016.5.18.0052	12/07/16	26/08/16	45
RTSum - 0010711-23.2016.5.18.0052	12/07/16	05/09/16	55
RTSum - 0010714-75.2016.5.18.0052	12/07/16	20/08/16	39
RTSum - 0010714-75.2016.5.18.0052	12/07/16	02/09/16	52
RTSum - 0010716-45.2016.5.18.0052	13/07/16	13/07/16	0
RTSum - 0010717-30.2016.5.18.0052	13/07/16	03/11/16	113
RTSum - 0010720-19.2015.5.18.0052	06/08/15	22/01/16	169

Legenda:
1ª Aud.: Data da primeira audiência que ocorrer, Inicial ou UNA;
Enc. da Instrução: Data da conclusão para proferir sentença;
Prazo: Quantidade de dias decorridos da 1ª aud. até o encerramento da instrução.



PRAZO MÉDIO ENTRE A 1ª AUDIÊNCIA E O ENCERRAMENTO DA INSTRUÇÃO - 2ª VARA DO TRABALHO DE ANÁPOLIS

Sem magistrado

SUMARÍSSIMO

Qtd	Prazo Médio
525	53,65

Nr. Processo	1ª Aud.	Enc. Instrução.	Prazo
RTSum - 0010721-67.2016.5.18.0052	13/07/16	13/07/16	0
RTSum - 0010722-52.2016.5.18.0052	13/07/16	23/08/16	41
RTSum - 0010731-14.2016.5.18.0052	01/08/16	01/08/16	0
RTSum - 0010732-96.2016.5.18.0052	01/08/16	01/08/16	0
RTSum - 0010736-36.2016.5.18.0052	01/08/16	13/10/16	73
RTSum - 0010739-88.2016.5.18.0052	02/08/16	25/10/16	84
RTSum - 0010739-88.2016.5.18.0052	02/08/16	04/11/16	94
RTSum - 0010742-43.2016.5.18.0052	02/08/16	02/08/16	0
RTSum - 0010744-13.2016.5.18.0052	03/08/16	04/10/16	62
RTSum - 0010746-80.2016.5.18.0052	02/08/16	02/08/16	0
RTSum - 0010748-50.2016.5.18.0052	03/08/16	04/10/16	62
RTSum - 0010751-05.2016.5.18.0052	04/08/16	16/08/16	12
RTSum - 0010751-05.2016.5.18.0052	04/08/16	02/09/16	29
RTSum - 0010755-42.2016.5.18.0052	09/08/16	06/10/16	58
RTSum - 0010765-86.2016.5.18.0052	29/06/16	29/06/16	0
RTSum - 0010769-60.2015.5.18.0052	18/08/15	09/03/16	204
RTSum - 0010769-60.2015.5.18.0052	18/08/15	15/03/16	210
RTSum - 0010775-33.2016.5.18.0052	09/08/16	09/08/16	0
RTSum - 0010775-64.2015.5.18.0053	18/08/15	11/02/16	177
RTSum - 0010775-64.2015.5.18.0053	18/08/15	16/02/16	182
RTSum - 0010782-25.2016.5.18.0052	09/08/16	13/10/16	65
RTSum - 0010784-92.2016.5.18.0052	10/08/16	30/11/16	112
RTSum - 0010784-92.2016.5.18.0052	10/08/16	12/12/16	124
RTSum - 0010787-47.2016.5.18.0052	10/08/16	04/11/16	86

Legenda:
1ª Aud.: Data da primeira audiência que ocorrer, Inicial ou UNA;
Enc. da Instrução: Data da conclusão para proferir sentença;
Prazo: Quantidade de dias decorridos da 1ª aud. até o encerramento da instrução.



PRAZO MÉDIO ENTRE A 1ª AUDIÊNCIA E O ENCERRAMENTO DA INSTRUÇÃO - 2ª VARA DO TRABALHO DE ANÁPOLIS

Sem magistrado

SUMARÍSSIMO

Qtd	Prazo Médio
525	53,65

Nr. Processo	1ª Aud.	Enc. Instrução.	Prazo
RTSum - 0010787-47.2016.5.18.0052	10/08/16	21/11/16	103
RTSum - 0010792-69.2016.5.18.0052	10/08/16	26/08/16	16
RTSum - 0010798-13.2015.5.18.0052	21/08/15	09/05/16	262
RTSum - 0010798-13.2015.5.18.0052	21/08/15	11/05/16	264
RTSum - 0010799-61.2016.5.18.0052	15/08/16	21/09/16	37
RTSum - 0010803-98.2016.5.18.0052	15/08/16	23/08/16	8
RTSum - 0010803-98.2016.5.18.0052	15/08/16	08/09/16	24
RTSum - 0010807-38.2016.5.18.0052	16/08/16	16/08/16	0
RTSum - 0010808-23.2016.5.18.0052	16/08/16	16/08/16	0
RTSum - 0010810-90.2016.5.18.0052	16/08/16	16/08/16	0
RTSum - 0010812-60.2016.5.18.0052	16/08/16	29/08/16	13
RTSum - 0010816-97.2016.5.18.0052	17/08/16	19/08/16	2
RTSum - 0010816-97.2016.5.18.0052	17/08/16	31/08/16	14
RTSum - 0010820-37.2016.5.18.0052	23/08/16	13/09/16	21
RTSum - 0010820-37.2016.5.18.0052	23/08/16	19/09/16	27
RTSum - 0010822-07.2016.5.18.0052	23/08/16	03/11/16	72
RTSum - 0010822-07.2016.5.18.0052	23/08/16	17/11/16	86
RTSum - 0010827-29.2016.5.18.0052	01/08/16	01/08/16	0
RTSum - 0010832-51.2016.5.18.0052	23/08/16	24/08/16	1
RTSum - 0010832-51.2016.5.18.0052	23/08/16	12/09/16	20
RTSum - 0010833-36.2016.5.18.0052	23/08/16	23/08/16	0
RTSum - 0010834-21.2016.5.18.0052	24/08/16	08/09/16	15
RTSum - 0010834-21.2016.5.18.0052	24/08/16	16/09/16	23
RTSum - 0010835-40.2015.5.18.0052	31/08/15	25/04/16	238

Legenda:
1ª Aud.: Data da primeira audiência que ocorrer, Inicial ou UNA;
Enc. da Instrução: Data da conclusão para proferir sentença;
Prazo: Quantidade de dias decorridos da 1ª aud. até o encerramento da instrução.



PRAZO MÉDIO ENTRE A 1ª AUDIÊNCIA E O ENCERRAMENTO DA INSTRUÇÃO - 2ª VARA DO TRABALHO DE ANÁPOLIS

Sem magistrado

SUMARÍSSIMO

Qtd	Prazo Médio
525	53,65

Nr. Processo	1ª Aud.	Enc. Instrução.	Prazo
RTSum - 0010835-40.2015.5.18.0052	31/08/15	27/04/16	240
RTSum - 0010837-73.2016.5.18.0052	24/08/16	24/08/16	0
RTSum - 0010839-43.2016.5.18.0052	24/08/16	09/11/16	77
RTSum - 0010839-43.2016.5.18.0052	24/08/16	21/11/16	89
RTSum - 0010841-13.2016.5.18.0052	29/08/16	29/08/16	0
RTSum - 0010842-95.2016.5.18.0052	29/08/16	29/08/16	0
RTSum - 0010846-35.2016.5.18.0052	29/08/16	29/08/16	0
RTSum - 0010847-20.2016.5.18.0052	29/08/16	29/08/16	0
RTSum - 0010848-05.2016.5.18.0052	31/08/16	31/08/16	0
RTSum - 0010851-57.2016.5.18.0052	31/08/16	02/09/16	2
RTSum - 0010851-57.2016.5.18.0052	31/08/16	12/09/16	12
RTSum - 0010853-27.2016.5.18.0052	24/08/16	24/08/16	0
RTSum - 0010856-79.2016.5.18.0052	31/08/16	31/08/16	0
RTSum - 0010858-49.2016.5.18.0052	05/09/16	05/09/16	0
RTSum - 0010864-56.2016.5.18.0052	29/08/16	29/08/16	0
RTSum - 0010865-41.2016.5.18.0052	29/08/16	25/10/16	57
RTSum - 0010865-41.2016.5.18.0052	29/08/16	07/11/16	70
RTSum - 0010869-78.2016.5.18.0052	29/08/16	16/11/16	79
RTSum - 0010869-78.2016.5.18.0052	29/08/16	07/12/16	100
RTSum - 0010871-48.2016.5.18.0052	29/08/16	05/12/16	98
RTSum - 0010871-48.2016.5.18.0052	29/08/16	12/12/16	105
RTSum - 0010876-17.2016.5.18.0005	22/09/16	22/09/16	0
RTSum - 0010879-25.2016.5.18.0052	14/09/16	14/09/16	0
RTSum - 0010882-77.2016.5.18.0052	09/08/16	10/10/16	62

Legenda:
1ª Aud.: Data da primeira audiência que ocorrer, Inicial ou UNA;
Enc. da Instrução: Data da conclusão para proferir sentença;
Prazo: Quantidade de dias decorridos da 1ª aud. até o encerramento da instrução.



PRAZO MÉDIO ENTRE A 1ª AUDIÊNCIA E O ENCERRAMENTO DA INSTRUÇÃO - 2ª VARA DO TRABALHO DE ANÁPOLIS

Sem magistrado

SUMARÍSSIMO

Qtd	Prazo Médio
525	53,65

Nr. Processo	1ª Aud.	Enc. Instrução.	Prazo
RTSum - 0010888-84.2016.5.18.0052	31/08/16	17/11/16	78
RTSum - 0010888-84.2016.5.18.0052	31/08/16	24/11/16	85
RTSum - 0010889-06.2015.5.18.0052	15/09/15	04/04/16	202
RTSum - 0010889-06.2015.5.18.0052	15/09/15	07/04/16	205
RTSum - 0010889-69.2016.5.18.0052	15/09/16	20/09/16	5
RTSum - 0010889-69.2016.5.18.0052	15/09/16	27/09/16	12
RTSum - 0010894-91.2016.5.18.0052	05/09/16	07/11/16	63
RTSum - 0010897-46.2016.5.18.0052	15/09/16	29/11/16	75
RTSum - 0010897-46.2016.5.18.0052	15/09/16	07/12/16	83
RTSum - 0010898-31.2016.5.18.0052	19/09/16	19/09/16	0
RTSum - 0010900-98.2016.5.18.0052	16/08/16	16/08/16	0
RTSum - 0010915-67.2016.5.18.0052	13/09/16	13/09/16	0
RTSum - 0010919-07.2016.5.18.0052	21/09/16	16/11/16	56
RTSum - 0010927-81.2016.5.18.0052	21/09/16	17/11/16	57
RTSum - 0010940-80.2016.5.18.0052	22/09/16	07/10/16	15
RTSum - 0010940-80.2016.5.18.0052	22/09/16	24/10/16	32
RTSum - 0010944-20.2016.5.18.0052	21/09/16	21/09/16	0
RTSum - 0010946-87.2016.5.18.0052	21/09/16	21/09/16	0
RTSum - 0010949-42.2016.5.18.0052	16/11/16	18/11/16	2
RTSum - 0010949-42.2016.5.18.0052	16/11/16	28/11/16	12
RTSum - 0010950-27.2016.5.18.0052	21/09/16	21/09/16	0
RTSum - 0010952-94.2016.5.18.0052	27/09/16	05/12/16	69
RTSum - 0010954-64.2016.5.18.0052	22/09/16	26/09/16	4
RTSum - 0010954-64.2016.5.18.0052	22/09/16	03/10/16	11

Legenda:
1ª Aud.: Data da primeira audiência que ocorrer, Inicial ou UNA;
Enc. da Instrução: Data da conclusão para proferir sentença;
Prazo: Quantidade de dias decorridos da 1ª aud. até o encerramento da instrução.



PRAZO MÉDIO ENTRE A 1ª AUDIÊNCIA E O ENCERRAMENTO DA INSTRUÇÃO - 2ª VARA DO TRABALHO DE ANÁPOLIS

Sem magistrado

SUMARÍSSIMO

Qtd	Prazo Médio
525	53,65

Nr. Processo	1ª Aud.	Enc. Instrução.	Prazo
RTSum - 0010958-04.2016.5.18.0052	22/09/16	22/09/16	0
RTSum - 0010961-56.2016.5.18.0052	27/09/16	27/09/16	0
RTSum - 0010962-41.2016.5.18.0052	27/09/16	27/09/16	0
RTSum - 0010964-11.2016.5.18.0052	27/09/16	29/09/16	2
RTSum - 0010964-11.2016.5.18.0052	27/09/16	06/10/16	9
RTSum - 0010966-78.2016.5.18.0052	27/09/16	27/09/16	0
RTSum - 0010968-48.2016.5.18.0052	27/09/16	28/11/16	62
RTSum - 0010968-48.2016.5.18.0052	27/09/16	05/12/16	69
RTSum - 0010970-18.2016.5.18.0052	28/09/16	12/12/16	75
RTSum - 0010970-18.2016.5.18.0052	28/09/16	14/12/16	77
RTSum - 0010970-52.2015.5.18.0052	30/09/15	19/02/16	142
RTSum - 0010971-03.2016.5.18.0052	28/09/16	28/09/16	0
RTSum - 0010972-85.2016.5.18.0052	28/09/16	28/09/16	0
RTSum - 0010973-70.2016.5.18.0052	28/09/16	28/09/16	0
RTSum - 0010979-77.2016.5.18.0052	05/09/16	05/09/16	0
RTSum - 0010982-69.2015.5.18.0051	25/11/15	25/04/16	152
RTSum - 0010984-36.2015.5.18.0052	06/10/15	25/04/16	202
RTSum - 0010985-21.2015.5.18.0052	06/10/15	16/03/16	162
RTSum - 0010985-21.2015.5.18.0052	06/10/15	28/03/16	174
RTSum - 0010985-84.2016.5.18.0052	17/10/16	08/11/16	22
RTSum - 0010986-06.2015.5.18.0052	06/10/15	04/04/16	181
RTSum - 0010986-06.2015.5.18.0052	06/10/15	08/04/16	185
RTSum - 0010988-39.2016.5.18.0052	29/09/16	29/09/16	0
RTSum - 0010990-09.2016.5.18.0052	29/09/16	25/10/16	26

Legenda:
1ª Aud.: Data da primeira audiência que ocorrer, Inicial ou UNA;
Enc. da Instrução: Data da conclusão para proferir sentença;
Prazo: Quantidade de dias decorridos da 1ª aud. até o encerramento da instrução.



PRAZO MÉDIO ENTRE A 1ª AUDIÊNCIA E O ENCERRAMENTO DA INSTRUÇÃO - 2ª VARA DO TRABALHO DE ANÁPOLIS

Sem magistrado

SUMARÍSSIMO

Qtd	Prazo Médio
525	53,65

Nr. Processo	1ª Aud.	Enc. Instrução.	Prazo
RTSum - 0010991-91.2016.5.18.0052	29/09/16	29/09/16	0
RTSum - 0010992-76.2016.5.18.0052	29/08/16	29/08/16	0
RTSum - 0010998-83.2016.5.18.0052	29/09/16	29/09/16	0
RTSum - 0010998-83.2016.5.18.0052	29/09/16	10/10/16	11
RTSum - 0010999-68.2016.5.18.0052	29/09/16	06/10/16	7
RTSum - 0010999-68.2016.5.18.0052	29/09/16	11/10/16	12
RTSum - 0011000-53.2016.5.18.0052	03/10/16	29/11/16	57
RTSum - 0011004-90.2016.5.18.0052	04/10/16	04/10/16	0
RTSum - 0011005-75.2016.5.18.0052	04/10/16	04/10/16	0
RTSum - 0011006-60.2016.5.18.0052	04/10/16	13/10/16	9
RTSum - 0011006-60.2016.5.18.0052	04/10/16	26/10/16	22
RTSum - 0011010-97.2016.5.18.0052	10/10/16	10/10/16	0
RTSum - 0011011-82.2016.5.18.0052	18/10/16	18/10/16	0
RTSum - 0011012-67.2016.5.18.0052	11/10/16	11/10/16	0
RTSum - 0011021-29.2016.5.18.0052	20/10/16	20/10/16	0
RTSum - 0011023-27.2015.5.18.0054	24/11/15	31/08/16	281
RTSum - 0011023-27.2015.5.18.0054	24/11/15	12/09/16	293
RTSum - 0011023-96.2016.5.18.0052	05/10/16	12/12/16	68
RTSum - 0011025-66.2016.5.18.0052	19/10/16	19/10/16	0
RTSum - 0011028-21.2016.5.18.0052	13/10/16	13/10/16	0
RTSum - 0011033-43.2016.5.18.0052	18/10/16	18/10/16	0
RTSum - 0011033-77.2015.5.18.0052	20/10/15	30/03/16	162
RTSum - 0011033-77.2015.5.18.0052	20/10/15	04/04/16	167
RTSum - 0011035-13.2016.5.18.0052	20/10/16	20/10/16	0

Legenda:
1ª Aud.: Data da primeira audiência que ocorrer, Inicial ou UNA;
Enc. da Instrução: Data da conclusão para proferir sentença;
Prazo: Quantidade de dias decorridos da 1ª aud. até o encerramento da instrução.



PRAZO MÉDIO ENTRE A 1ª AUDIÊNCIA E O ENCERRAMENTO DA INSTRUÇÃO - 2ª VARA DO TRABALHO DE ANÁPOLIS

Sem magistrado

SUMARÍSSIMO

Qtd	Prazo Médio
525	53,65

Nr. Processo	1ª Aud.	Enc. Instrução.	Prazo
RTSum - 0011040-35.2016.5.18.0052	19/10/16	19/10/16	0
RTSum - 0011041-20.2016.5.18.0052	20/10/16	20/10/16	0
RTSum - 0011042-05.2016.5.18.0052	04/10/16	05/10/16	1
RTSum - 0011042-05.2016.5.18.0052	04/10/16	07/10/16	3
RTSum - 0011046-42.2016.5.18.0052	04/10/16	04/10/16	0
RTSum - 0011052-49.2016.5.18.0052	04/10/16	04/10/16	0
RTSum - 0011055-04.2016.5.18.0052	05/10/16	05/10/16	0
RTSum - 0011058-56.2016.5.18.0052	19/10/16	19/10/16	0
RTSum - 0011059-41.2016.5.18.0052	04/10/16	04/10/16	0
RTSum - 0011072-40.2016.5.18.0052	05/10/16	05/10/16	0
RTSum - 0011073-25.2016.5.18.0052	05/10/16	05/10/16	0
RTSum - 0011074-44.2015.5.18.0052	28/10/15	02/02/16	97
RTSum - 0011075-29.2015.5.18.0052	28/10/15	08/01/16	72
RTSum - 0011076-71.2016.5.18.0054	05/10/16	05/12/16	61
RTSum - 0011076-77.2016.5.18.0052	10/10/16	10/10/16	0
RTSum - 0011077-62.2016.5.18.0052	05/10/16	05/10/16	0
RTSum - 0011080-17.2016.5.18.0052	10/10/16	16/11/16	37
RTSum - 0011080-17.2016.5.18.0052	10/10/16	07/12/16	58
RTSum - 0011082-84.2016.5.18.0052	10/10/16	10/10/16	0
RTSum - 0011085-39.2016.5.18.0052	10/10/16	10/10/16	0
RTSum - 0011087-09.2016.5.18.0052	10/10/16	05/12/16	56
RTSum - 0011087-09.2016.5.18.0052	10/10/16	12/12/16	63
RTSum - 0011089-76.2016.5.18.0052	10/10/16	10/10/16	0
RTSum - 0011090-61.2016.5.18.0052	10/10/16	14/10/16	4

Legenda:
1ª Aud.: Data da primeira audiência que ocorrer, Inicial ou UNA;
Enc. da Instrução: Data da conclusão para proferir sentença;
Prazo: Quantidade de dias decorridos da 1ª aud. até o encerramento da instrução.



PRAZO MÉDIO ENTRE A 1ª AUDIÊNCIA E O ENCERRAMENTO DA INSTRUÇÃO - 2ª VARA DO TRABALHO DE ANÁPOLIS

Sem magistrado

SUMARÍSSIMO

Qtd	Prazo Médio
525	53,65

Nr. Processo	1ª Aud.	Enc. Instrução.	Prazo
RTSum - 0011091-46.2016.5.18.0052	11/10/16	13/12/16	63
RTSum - 0011092-31.2016.5.18.0052	11/10/16	11/10/16	0
RTSum - 0011093-16.2016.5.18.0052	11/10/16	17/10/16	6
RTSum - 0011094-98.2016.5.18.0052	11/10/16	12/12/16	62
RTSum - 0011096-68.2016.5.18.0052	11/10/16	11/10/16	0
RTSum - 0011098-72.2015.5.18.0052	04/11/15	03/02/16	91
RTSum - 0011103-60.2016.5.18.0052	18/10/16	19/10/16	1
RTSum - 0011106-15.2016.5.18.0052	17/10/16	17/10/16	0
RTSum - 0011106-83.2014.5.18.0052	29/10/14	30/05/16	579
RTSum - 0011110-52.2016.5.18.0052	04/10/16	04/10/16	0
RTSum - 0011115-74.2016.5.18.0052	18/10/16	16/11/16	29
RTSum - 0011115-74.2016.5.18.0052	18/10/16	29/11/16	42
RTSum - 0011116-93.2015.5.18.0052	10/11/15	04/04/16	146
RTSum - 0011116-93.2015.5.18.0052	10/11/15	08/04/16	150
RTSum - 0011119-14.2016.5.18.0052	20/10/16	27/10/16	7
RTSum - 0011119-45.2015.5.18.0053	24/11/15	08/03/16	105
RTSum - 0011119-45.2015.5.18.0053	24/11/15	14/03/16	111
RTSum - 0011129-92.2015.5.18.0052	11/11/15	08/07/16	240
RTSum - 0011131-28.2016.5.18.0052	24/10/16	24/10/16	0
RTSum - 0011133-95.2016.5.18.0052	25/10/16	26/10/16	1
RTSum - 0011141-72.2016.5.18.0052	04/10/16	04/10/16	0
RTSum - 0011142-57.2016.5.18.0052	16/11/16	16/11/16	0
RTSum - 0011143-76.2015.5.18.0052	16/11/15	20/06/16	217
RTSum - 0011144-27.2016.5.18.0052	26/10/16	26/10/16	0

Legenda:
1ª Aud.: Data da primeira audiência que ocorrer, Inicial ou UNA;
Enc. da Instrução: Data da conclusão para proferir sentença;
Prazo: Quantidade de dias decorridos da 1ª aud. até o encerramento da instrução.



PRAZO MÉDIO ENTRE A 1ª AUDIÊNCIA E O ENCERRAMENTO DA INSTRUÇÃO - 2ª VARA DO TRABALHO DE ANÁPOLIS

Sem magistrado

SUMARÍSSIMO

Qtd	Prazo Médio
525	53,65

Nr. Processo	1ª Aud.	Enc. Instrução.	Prazo
RTSum - 0011144-61.2015.5.18.0052	04/11/15	27/06/16	236
RTSum - 0011146-31.2015.5.18.0052	17/11/15	20/01/16	64
RTSum - 0011146-31.2015.5.18.0052	17/11/15	29/01/16	73
RTSum - 0011146-31.2015.5.18.0052	17/11/15	04/02/16	79
RTSum - 0011146-94.2016.5.18.0052	26/10/16	04/11/16	9
RTSum - 0011146-94.2016.5.18.0052	26/10/16	16/11/16	21
RTSum - 0011147-16.2015.5.18.0052	17/11/15	29/02/16	104
RTSum - 0011147-16.2015.5.18.0052	17/11/15	03/03/16	107
RTSum - 0011148-98.2015.5.18.0052	25/11/15	10/03/16	106
RTSum - 0011148-98.2015.5.18.0052	25/11/15	21/03/16	117
RTSum - 0011154-08.2015.5.18.0052	17/11/15	26/02/16	101
RTSum - 0011154-08.2015.5.18.0052	17/11/15	03/03/16	107
RTSum - 0011154-71.2016.5.18.0052	19/10/16	19/10/16	0
RTSum - 0011156-41.2016.5.18.0052	07/11/16	21/11/16	14
RTSum - 0011156-41.2016.5.18.0052	07/11/16	29/11/16	22
RTSum - 0011157-60.2015.5.18.0052	18/11/15	20/04/16	154
RTSum - 0011157-60.2015.5.18.0052	18/11/15	26/04/16	160
RTSum - 0011158-11.2016.5.18.0052	16/11/16	16/11/16	0
RTSum - 0011164-18.2016.5.18.0052	08/11/16	08/11/16	0
RTSum - 0011166-85.2016.5.18.0052	16/11/16	16/11/16	0
RTSum - 0011168-55.2016.5.18.0052	08/11/16	08/11/16	0
RTSum - 0011171-44.2015.5.18.0052	23/11/15	08/01/16	46
RTSum - 0011171-44.2015.5.18.0052	23/11/15	15/01/16	53
RTSum - 0011182-39.2016.5.18.0052	09/11/16	10/11/16	1

Legenda:
1ª Aud.: Data da primeira audiência que ocorrer, Inicial ou UNA;
Enc. da Instrução: Data da conclusão para proferir sentença;
Prazo: Quantidade de dias decorridos da 1ª aud. até o encerramento da instrução.



PRAZO MÉDIO ENTRE A 1ª AUDIÊNCIA E O ENCERRAMENTO DA INSTRUÇÃO - 2ª VARA DO TRABALHO DE ANÁPOLIS

Sem magistrado

SUMARÍSSIMO

Qtd	Prazo Médio
525	53,65

Nr. Processo	1ª Aud.	Enc. Instrução.	Prazo
RTSum - 0011187-61.2016.5.18.0052	16/11/16	16/11/16	0
RTSum - 0011190-50.2015.5.18.0052	25/11/15	07/03/16	103
RTSum - 0011190-50.2015.5.18.0052	25/11/15	16/03/16	112
RTSum - 0011193-68.2016.5.18.0052	22/11/16	22/11/16	0
RTSum - 0011200-54.2016.5.18.0054	05/10/16	05/12/16	61
RTSum - 0011200-54.2016.5.18.0054	05/10/16	13/12/16	69
RTSum - 0011204-97.2016.5.18.0052	22/11/16	25/11/16	3
RTSum - 0011205-82.2016.5.18.0052	22/11/16	22/11/16	0
RTSum - 0011206-67.2016.5.18.0052	22/11/16	22/11/16	0
RTSum - 0011212-74.2016.5.18.0052	22/11/16	22/11/16	0
RTSum - 0011215-29.2016.5.18.0052	20/10/16	20/10/16	0
RTSum - 0011218-81.2016.5.18.0052	23/11/16	30/11/16	7
RTSum - 0011224-88.2016.5.18.0052	28/11/16	28/11/16	0
RTSum - 0011225-10.2015.5.18.0052	02/12/15	05/08/16	247
RTSum - 0011225-73.2016.5.18.0052	10/10/16	10/10/16	0
RTSum - 0011226-58.2016.5.18.0052	28/11/16	28/11/16	0
RTSum - 0011228-28.2016.5.18.0052	30/11/16	30/11/16	0
RTSum - 0011229-13.2016.5.18.0052	10/10/16	10/10/16	0
RTSum - 0011230-95.2016.5.18.0052	28/11/16	28/11/16	0
RTSum - 0011231-80.2016.5.18.0052	10/10/16	16/11/16	37
RTSum - 0011231-80.2016.5.18.0052	10/10/16	29/11/16	50
RTSum - 0011236-05.2016.5.18.0052	29/11/16	07/12/16	8
RTSum - 0011236-05.2016.5.18.0052	29/11/16	15/12/16	16
RTSum - 0011238-72.2016.5.18.0052	10/10/16	07/12/16	58

Legenda:
1ª Aud.: Data da primeira audiência que ocorrer, Inicial ou UNA;
Enc. da Instrução: Data da conclusão para proferir sentença;
Prazo: Quantidade de dias decorridos da 1ª aud. até o encerramento da instrução.



PRAZO MÉDIO ENTRE A 1ª AUDIÊNCIA E O ENCERRAMENTO DA INSTRUÇÃO - 2ª VARA DO TRABALHO DE ANÁPOLIS

Sem magistrado

SUMARÍSSIMO

Qtd	Prazo Médio
525	53,65

Nr. Processo	1ª Aud.	Enc. Instrução.	Prazo
RTSum - 0011238-72.2016.5.18.0052	10/10/16	15/12/16	66
RTSum - 0011240-42.2016.5.18.0052	29/11/16	02/12/16	3
RTSum - 0011240-42.2016.5.18.0052	29/11/16	12/12/16	13
RTSum - 0011244-79.2016.5.18.0052	19/10/16	19/10/16	0
RTSum - 0011246-49.2016.5.18.0052	19/10/16	22/11/16	34
RTSum - 0011261-18.2016.5.18.0052	05/12/16	05/12/16	0
RTSum - 0011263-22.2015.5.18.0052	10/12/15	12/06/16	185
RTSum - 0011267-59.2015.5.18.0052	25/01/16	28/03/16	63
RTSum - 0011267-59.2015.5.18.0052	25/01/16	04/04/16	70
RTSum - 0011269-29.2015.5.18.0052	25/01/16	25/01/16	0
RTSum - 0011271-96.2015.5.18.0052	25/01/16	25/01/16	0
RTSum - 0011275-36.2015.5.18.0052	26/01/16	26/01/16	0
RTSum - 0011284-95.2015.5.18.0052	27/01/16	04/04/16	68
RTSum - 0011284-95.2015.5.18.0052	27/01/16	07/04/16	71
RTSum - 0011287-50.2015.5.18.0052	27/01/16	27/01/16	0
RTSum - 0011290-05.2015.5.18.0052	17/05/16	17/05/16	0
RTSum - 0011291-87.2015.5.18.0052	18/05/16	18/05/16	0
RTSum - 0011292-72.2015.5.18.0052	01/02/16	26/02/16	25
RTSum - 0011292-72.2015.5.18.0052	01/02/16	29/02/16	28
RTSum - 0011294-08.2016.5.18.0052	12/12/16	12/12/16	0
RTSum - 0011294-42.2015.5.18.0052	01/02/16	01/02/16	0
RTSum - 0011295-90.2016.5.18.0052	13/12/16	13/12/16	0
RTSum - 0011303-67.2016.5.18.0052	13/12/16	13/12/16	0
RTSum - 0011304-86.2015.5.18.0052	12/04/16	05/05/16	23

Legenda:
1ª Aud.: Data da primeira audiência que ocorrer, Inicial ou UNA;
Enc. da Instrução: Data da conclusão para proferir sentença;
Prazo: Quantidade de dias decorridos da 1ª aud. até o encerramento da instrução.



PRAZO MÉDIO ENTRE A 1ª AUDIÊNCIA E O ENCERRAMENTO DA INSTRUÇÃO - 2ª VARA DO TRABALHO DE ANÁPOLIS

Sem magistrado

SUMARÍSSIMO

Qtd	Prazo Médio
525	53,65

Nr. Processo	1ª Aud.	Enc. Instrução.	Prazo
RTSum - 0011304-86.2015.5.18.0052	12/04/16	10/05/16	28
RTSum - 0011311-44.2016.5.18.0052	13/12/16	13/12/16	0
RTSum - 0011311-78.2015.5.18.0052	04/05/16	20/06/16	47
RTSum - 0011314-33.2015.5.18.0052	12/04/16	20/06/16	69
RTSum - 0011314-33.2015.5.18.0052	12/04/16	28/06/16	77
RTSum - 0011320-40.2015.5.18.0052	03/02/16	16/02/16	13
RTSum - 0011320-40.2015.5.18.0052	03/02/16	18/02/16	15
RTSum - 0011321-25.2015.5.18.0052	03/02/16	29/02/16	26
RTSum - 0011321-25.2015.5.18.0052	03/02/16	07/03/16	33
RTSum - 0011321-88.2016.5.18.0052	07/11/16	07/11/16	0
RTSum - 0011322-07.2015.5.18.0053	25/01/16	16/05/16	112
RTSum - 0011322-07.2015.5.18.0053	25/01/16	19/05/16	115
RTSum - 0011324-77.2015.5.18.0052	03/02/16	03/02/16	0
RTSum - 0011325-28.2016.5.18.0052	16/12/16	16/12/16	0
RTSum - 0011325-62.2015.5.18.0052	12/04/16	12/04/16	0
RTSum - 0011327-32.2015.5.18.0052	12/04/16	24/05/16	42
RTSum - 0011327-32.2015.5.18.0052	12/04/16	13/06/16	62
RTSum - 0011332-54.2015.5.18.0052	22/02/16	22/02/16	0
RTSum - 0011332-62.2015.5.18.0017	27/01/16	29/03/16	62
RTSum - 0011335-09.2015.5.18.0052	23/02/16	28/06/16	126
RTSum - 0011335-09.2015.5.18.0052	23/02/16	12/07/16	140
RTSum - 0011336-91.2015.5.18.0052	22/02/16	07/03/16	14
RTSum - 0011336-91.2015.5.18.0052	22/02/16	15/03/16	22
RTSum - 0011337-76.2015.5.18.0052	18/04/16	02/06/16	45

Legenda:
1ª Aud.: Data da primeira audiência que ocorrer, Inicial ou UNA;
Enc. da Instrução: Data da conclusão para proferir sentença;
Prazo: Quantidade de dias decorridos da 1ª aud. até o encerramento da instrução.



PRAZO MÉDIO ENTRE A 1ª AUDIÊNCIA E O ENCERRAMENTO DA INSTRUÇÃO - 2ª VARA DO TRABALHO DE ANÁPOLIS

Sem magistrado

SUMARÍSSIMO

Qtd	Prazo Médio
525	53,65

Nr. Processo	1ª Aud.	Enc. Instrução.	Prazo
RTSum - 0011341-16.2015.5.18.0052	18/04/16	06/05/16	18
RTSum - 0011343-49.2016.5.18.0052	12/12/16	12/12/16	0
RTSum - 0011345-53.2015.5.18.0052	12/04/16	20/04/16	8
RTSum - 0011345-53.2015.5.18.0052	12/04/16	02/05/16	20
RTSum - 0011348-08.2015.5.18.0052	18/04/16	20/04/16	2
RTSum - 0011348-08.2015.5.18.0052	18/04/16	26/04/16	8
RTSum - 0011350-75.2015.5.18.0052	13/04/16	13/04/16	0
RTSum - 0011353-30.2015.5.18.0052	25/02/16	25/02/16	0
RTSum - 0011354-15.2015.5.18.0052	25/02/16	26/02/16	1
RTSum - 0011354-15.2015.5.18.0052	25/02/16	02/03/16	6
RTSum - 0011361-07.2015.5.18.0052	29/02/16	29/02/16	0
RTSum - 0011362-89.2015.5.18.0052	16/02/16	29/02/16	13
RTSum - 0011362-89.2015.5.18.0052	16/02/16	07/03/16	20
RTSum - 0011364-59.2015.5.18.0052	16/02/16	18/04/16	62
RTSum - 0011364-59.2015.5.18.0052	16/02/16	25/04/16	69
RTSum - 0011365-44.2015.5.18.0052	16/02/16	16/02/16	0
RTSum - 0011372-36.2015.5.18.0052	12/04/16	16/05/16	34
RTSum - 0011372-36.2015.5.18.0052	12/04/16	19/05/16	37
RTSum - 0011373-21.2015.5.18.0052	12/04/16	12/04/16	0
RTSum - 0011374-06.2015.5.18.0052	16/02/16	16/02/16	0
RTSum - 0011375-88.2015.5.18.0052	16/02/16	16/02/16	0
RTSum - 0011377-58.2015.5.18.0052	02/05/16	02/05/16	0
RTSum - 0011380-13.2015.5.18.0052	12/04/16	27/04/16	15
RTSum - 0011384-50.2015.5.18.0052	20/04/16	16/05/16	26

Legenda:
1ª Aud.: Data da primeira audiência que ocorrer, Inicial ou UNA;
Enc. da Instrução: Data da conclusão para proferir sentença;
Prazo: Quantidade de dias decorridos da 1ª aud. até o encerramento da instrução.



PRAZO MÉDIO ENTRE A 1ª AUDIÊNCIA E O ENCERRAMENTO DA INSTRUÇÃO - 2ª VARA DO TRABALHO DE ANÁPOLIS

Sem magistrado

SUMARÍSSIMO

Qtd	Prazo Médio
525	53,65

Nr. Processo	1ª Aud.	Enc. Instrução.	Prazo
RTSum - 0011386-20.2015.5.18.0052	02/03/16	02/03/16	0
RTSum - 0011387-05.2015.5.18.0052	02/03/16	02/03/16	0
RTSum - 0011395-45.2016.5.18.0052	12/12/16	12/12/16	0
RTSum - 0011395-79.2015.5.18.0052	20/04/16	20/04/16	0
RTSum - 0011397-49.2015.5.18.0052	02/03/16	02/03/16	0
RTSum - 0011398-34.2015.5.18.0052	02/03/16	12/05/16	71
RTSum - 0011398-34.2015.5.18.0052	02/03/16	18/05/16	77
RTSum - 0011400-04.2015.5.18.0052	12/04/16	14/08/16	124
RTSum - 0011400-04.2015.5.18.0052	12/04/16	02/09/16	143
RTSum - 0011405-26.2015.5.18.0052	18/04/16	13/06/16	56
RTSum - 0011405-26.2015.5.18.0052	18/04/16	28/06/16	71
RTSum - 0011406-11.2015.5.18.0052	22/02/16	29/02/16	7
RTSum - 0011406-11.2015.5.18.0052	22/02/16	03/03/16	10
RTSum - 0011408-78.2015.5.18.0052	20/04/16	14/06/16	55
RTSum - 0011409-63.2015.5.18.0052	20/04/16	13/06/16	54
RTSum - 0011409-63.2015.5.18.0052	20/04/16	28/06/16	69
RTSum - 0011413-03.2015.5.18.0052	13/04/16	16/05/16	33
RTSum - 0011413-03.2015.5.18.0052	13/04/16	18/05/16	35
RTSum - 0011416-55.2015.5.18.0052	25/04/16	25/04/16	0
RTSum - 0011420-92.2015.5.18.0052	25/02/16	25/02/16	0
RTSum - 0011421-77.2015.5.18.0052	28/01/16	31/03/16	63
RTSum - 0011422-65.2015.5.18.0051	25/02/16	13/04/16	48
RTSum - 0011425-17.2015.5.18.0052	28/01/16	31/03/16	63
RTSum - 0011426-02.2015.5.18.0052	28/01/16	26/02/16	29

Legenda:
1ª Aud.: Data da primeira audiência que ocorrer, Inicial ou UNA;
Enc. da Instrução: Data da conclusão para proferir sentença;
Prazo: Quantidade de dias decorridos da 1ª aud. até o encerramento da instrução.



PRAZO MÉDIO ENTRE A 1ª AUDIÊNCIA E O ENCERRAMENTO DA INSTRUÇÃO - 2ª VARA DO TRABALHO DE ANÁPOLIS

Sem magistrado

SUMARÍSSIMO

Qtd	Prazo Médio
525	53,65

Nr. Processo	1ª Aud.	Enc. Instrução.	Prazo
RTSum - 0011427-84.2015.5.18.0052	28/01/16	31/03/16	63
RTSum - 0011428-69.2015.5.18.0052	28/01/16	31/03/16	63
RTSum - 0011429-54.2015.5.18.0052	28/01/16	31/03/16	63
RTSum - 0011430-39.2015.5.18.0052	28/01/16	31/03/16	63
RTSum - 0011431-24.2015.5.18.0052	28/01/16	31/03/16	63
RTSum - 0011432-09.2015.5.18.0052	28/01/16	17/03/16	49
RTSum - 0011432-12.2015.5.18.0051	02/03/16	02/03/16	0
RTSum - 0011433-91.2015.5.18.0052	28/01/16	17/03/16	49
RTSum - 0011434-76.2015.5.18.0052	28/01/16	21/03/16	53
RTSum - 0011460-68.2015.5.18.0054	25/05/16	19/07/16	55
RTSum - 0011462-41.2015.5.18.0053	16/03/16	25/04/16	40
RTSum - 0011462-41.2015.5.18.0053	16/03/16	28/04/16	43
RTSum - 0011467-66.2015.5.18.0052	28/01/16	21/03/16	53
RTSum - 0011469-36.2015.5.18.0052	28/01/16	21/03/16	53
RTSum - 0011471-06.2015.5.18.0052	28/01/16	21/03/16	53
RTSum - 0011474-58.2015.5.18.0052	28/01/16	21/03/16	53
RTSum - 0011475-43.2015.5.18.0052	28/01/16	21/03/16	53
RTSum - 0011476-28.2015.5.18.0052	28/01/16	21/03/16	53
RTSum - 0011477-13.2015.5.18.0052	28/01/16	17/03/16	49
RTSum - 0011478-95.2015.5.18.0052	28/01/16	21/03/16	53
RTSum - 0011479-80.2015.5.18.0052	28/01/16	31/03/16	63
RTSum - 0011482-35.2015.5.18.0052	28/01/16	15/03/16	47
RTSum - 0011483-20.2015.5.18.0052	28/01/16	15/03/16	47
RTSum - 0011484-05.2015.5.18.0052	28/01/16	15/03/16	47

Legenda:
1ª Aud.: Data da primeira audiência que ocorrer, Inicial ou UNA;
Enc. da Instrução: Data da conclusão para proferir sentença;
Prazo: Quantidade de dias decorridos da 1ª aud. até o encerramento da instrução.



PRAZO MÉDIO ENTRE A 1ª AUDIÊNCIA E O ENCERRAMENTO DA INSTRUÇÃO - 2ª VARA DO TRABALHO DE ANÁPOLIS

Sem magistrado

SUMARÍSSIMO

Qtd	Prazo Médio
525	53,65

Nr. Processo	1ª Aud.	Enc. Instrução.	Prazo
RTSum - 0011485-87.2015.5.18.0052	28/01/16	15/03/16	47
RTSum - 0011487-57.2015.5.18.0052	29/01/16	15/03/16	46
RTSum - 0011488-42.2015.5.18.0052	04/02/16	15/03/16	40
RTSum - 0011489-27.2015.5.18.0052	04/02/16	15/03/16	40
RTSum - 0011491-94.2015.5.18.0052	29/01/16	15/03/16	46
RTSum - 0011492-79.2015.5.18.0052	29/01/16	17/03/16	48
RTSum - 0011493-64.2015.5.18.0052	04/02/16	15/03/16	40
RTSum - 0011494-49.2015.5.18.0052	04/02/16	17/03/16	42
RTSum - 0011495-34.2015.5.18.0052	29/01/16	15/03/16	46
RTSum - 0011497-04.2015.5.18.0052	16/03/16	16/03/16	0
RTSum - 0011498-52.2016.5.18.0052	14/12/16	14/12/16	0
RTSum - 0011499-71.2015.5.18.0052	16/03/16	25/04/16	40
RTSum - 0011500-56.2015.5.18.0052	16/03/16	16/03/16	0
RTSum - 0011502-26.2015.5.18.0052	25/04/16	25/04/16	0
RTSum - 0011503-11.2015.5.18.0052	25/04/16	25/04/16	0
RTSum - 0011504-93.2015.5.18.0052	25/04/16	25/04/16	0
RTSum - 0011505-78.2015.5.18.0052	17/03/16	17/03/16	0
RTSum - 0011506-63.2015.5.18.0052	17/03/16	17/03/16	0
RTSum - 0011511-85.2015.5.18.0052	25/04/16	08/06/16	44
RTSum - 0011514-40.2015.5.18.0052	19/02/16	07/07/16	139
RTSum - 0011515-25.2015.5.18.0052	29/01/16	14/03/16	45
RTSum - 0011517-92.2015.5.18.0052	21/03/16	21/03/16	0
RTSum - 0011518-77.2015.5.18.0052	21/03/16	28/03/16	7
RTSum - 0011518-77.2015.5.18.0052	21/03/16	04/04/16	14

Legenda:
1ª Aud.: Data da primeira audiência que ocorrer, Inicial ou UNA;
Enc. da Instrução: Data da conclusão para proferir sentença;
Prazo: Quantidade de dias decorridos da 1ª aud. até o encerramento da instrução.



PRAZO MÉDIO ENTRE A 1ª AUDIÊNCIA E O ENCERRAMENTO DA INSTRUÇÃO - 2ª VARA DO TRABALHO DE ANÁPOLIS

Sem magistrado

SUMARÍSSIMO

Qtd	Prazo Médio
525	53,65

Nr. Processo	1ª Aud.	Enc. Instrução.	Prazo
RTSum - 0011519-62.2015.5.18.0052	19/02/16	04/07/16	136
RTSum - 0011520-47.2015.5.18.0052	19/02/16	04/07/16	136
RTSum - 0011522-17.2015.5.18.0052	21/03/16	22/03/16	1
RTSum - 0011522-17.2015.5.18.0052	21/03/16	20/04/16	30
RTSum - 0011526-54.2015.5.18.0052	22/02/16	20/06/16	119
RTSum - 0011528-24.2015.5.18.0052	21/03/16	21/03/16	0
RTSum - 0011530-91.2015.5.18.0052	19/02/16	08/07/16	140
RTSum - 0011536-92.2015.5.18.0054	22/02/16	07/07/16	136
RTSum - 0011544-75.2015.5.18.0052	22/02/16	16/06/16	115
RTSum - 0011546-45.2015.5.18.0052	22/02/16	18/06/16	117
RTSum - 0011547-24.2015.5.18.0054	22/02/16	18/06/16	117
RTSum - 0011552-52.2015.5.18.0052	22/02/16	16/06/16	115
RTSum - 0011555-07.2015.5.18.0052	22/02/16	18/06/16	117
RTSum - 0011556-89.2015.5.18.0052	22/02/16	14/06/16	113
RTSum - 0011561-14.2015.5.18.0052	29/03/16	18/06/16	81
RTSum - 0011562-96.2015.5.18.0052	22/02/16	01/07/16	130
RTSum - 0011565-51.2015.5.18.0052	29/03/16	18/06/16	81
RTSum - 0011567-21.2015.5.18.0052	22/02/16	14/06/16	113
RTSum - 0011568-06.2015.5.18.0052	19/02/16	18/06/16	120
RTSum - 0011570-73.2015.5.18.0052	19/02/16	14/06/16	116
RTSum - 0011572-43.2015.5.18.0052	22/02/16	18/06/16	117
RTSum - 0011573-28.2015.5.18.0052	27/04/16	14/08/16	109
RTSum - 0011573-28.2015.5.18.0052	27/04/16	02/09/16	128
RTSum - 0011579-35.2015.5.18.0052	19/02/16	15/06/16	117

Legenda:
1ª Aud.: Data da primeira audiência que ocorrer, Inicial ou UNA;
Enc. da Instrução: Data da conclusão para proferir sentença;
Prazo: Quantidade de dias decorridos da 1ª aud. até o encerramento da instrução.



PRAZO MÉDIO ENTRE A 1ª AUDIÊNCIA E O ENCERRAMENTO DA INSTRUÇÃO - 2ª VARA DO TRABALHO DE ANÁPOLIS

Sem magistrado

SUMARÍSSIMO

Qtd	Prazo Médio
525	53,65

Nr. Processo	1ª Aud.	Enc. Instrução.	Prazo
RTSum - 0011580-14.2015.5.18.0054	27/04/16	18/06/16	52
RTSum - 0011580-20.2015.5.18.0052	19/02/16	14/06/16	116
RTSum - 0011581-05.2015.5.18.0052	19/02/16	18/06/16	120
RTSum - 0011584-57.2015.5.18.0052	22/02/16	08/07/16	137
RTSum - 0011586-27.2015.5.18.0052	22/02/16	20/06/16	119
RTSum - 0011588-94.2015.5.18.0052	22/02/16	20/06/16	119
RTSum - 0011591-49.2015.5.18.0052	22/02/16	14/06/16	113
RTSum - 0011592-34.2015.5.18.0052	22/02/16	18/06/16	117
RTSum - 0011593-19.2015.5.18.0052	22/02/16	18/06/16	117
RTSum - 0011594-04.2015.5.18.0052	22/02/16	18/06/16	117
RTSum - 0011595-86.2015.5.18.0052	19/02/16	14/06/16	116
RTSum - 0011597-56.2015.5.18.0052	19/02/16	09/06/16	111
RTSum - 0011598-41.2015.5.18.0052	19/02/16	09/06/16	111
RTSum - 0011608-85.2015.5.18.0052	19/02/16	15/06/16	117
RTSum - 0011610-55.2015.5.18.0052	22/02/16	16/06/16	115
RTSum - 0011616-62.2015.5.18.0052	19/02/16	09/06/16	111
RTSum - 0011623-54.2015.5.18.0052	22/02/16	07/07/16	136
RTSum - 0011624-39.2015.5.18.0052	19/02/16	06/06/16	108
RTSum - 0011626-09.2015.5.18.0052	22/02/16	01/07/16	130
RTSum - 0011632-16.2015.5.18.0052	22/02/16	20/06/16	119
RTSum - 0011634-83.2015.5.18.0052	18/02/16	06/06/16	109
RTSum - 0011643-45.2015.5.18.0052	22/02/16	16/06/16	115
RTSum - 0011653-89.2015.5.18.0052	22/02/16	22/06/16	121
RTSum - 0011655-59.2015.5.18.0052	18/02/16	15/06/16	118

Legenda:
1ª Aud.: Data da primeira audiência que ocorrer, Inicial ou UNA;
Enc. da Instrução: Data da conclusão para proferir sentença;
Prazo: Quantidade de dias decorridos da 1ª aud. até o encerramento da instrução.



**PRAZO MÉDIO ENTRE A 1ª AUDIÊNCIA E O
ENCERRAMENTO DA INSTRUÇÃO - 2ª VARA DO
TRABALHO DE ANÁPOLIS**

Sem magistrado

SUMARÍSSIMO

Qtd	Prazo Médio
525	53,65

Nr. Processo	1ª Aud.	Enc. Instrução.	Prazo
RTSum - 0011658-14.2015.5.18.0052	18/02/16	18/06/16	121
RTSum - 0011662-51.2015.5.18.0052	22/02/16	16/06/16	115
RTSum - 0011664-24.2015.5.18.0051	20/06/16	19/07/16	29

Legenda:

1ª Aud.: Data da primeira audiência que ocorrer, Inicial ou UNA;

Enc. da Instrução: Data da conclusão para proferir sentença;

Prazo: Quantidade de dias decorridos da 1ª aud. até o encerramento da instrução.