

## Conceituação

Tema	Prazos Processuais
<b>Relatórios</b>	Evolução Histórica Comparativo por VT Comparativo por Grupo Por Grupo Por VT Por Processo Por Magistrado
<b>Resumo</b>	Apresenta o prazo médio entre a realização da primeira audiência e o encerramento da instrução.
<b>Descrição</b>	O prazo médio é obtido calculando-se a quantidade de dias decorridos entre a data da primeira audiência e a data do encerramento da instrução. Os dados são extraídos baseando-se nos seguintes itens do e-Gestão:  265 e 90265 - Da realização da primeira audiência até o encerramento da instrução processual na fase de conhecimento – rito sumaríssimo;  266 e 90266 – Da realização da primeira audiência até o encerramento da instrução processual na fase de conhecimento – exceto rito sumaríssimo (ordinário)
<b>Origem da informação</b>	e-Gestão
<b>Critérios e transformações</b>	Coletado do e-Gestão, consolidado, otimizado e classificado para análise.
<b>Análises possíveis</b>	Prazo médio entre a realização da primeira audiência e o encerramento da instrução processual na fase de conhecimento, detalhado de forma Geral, Por grupo, por VT, Por Processo e Por Magistrado.



## EVOLUÇÃO HISTÓRICA DOS PRAZOS PROCESSUAIS ENTRE A 1ª AUDIÊNCIA E O ENCERRAMENTO DA INSTRUÇÃO - 1ª VARA DO TRABALHO DE RIO VERDE

Data do encerramento da instrução entre 1/1/2016 e 31/12/2016 23:59:59

Rito	Qtd	Prazo Médio
ORDINÁRIO	1.315	160,16
SUMARÍSSIMO	691	52,28
<b>Total/Média</b>	<b>2.006</b>	<b>123,02</b>

Percentual de Processos por Rito

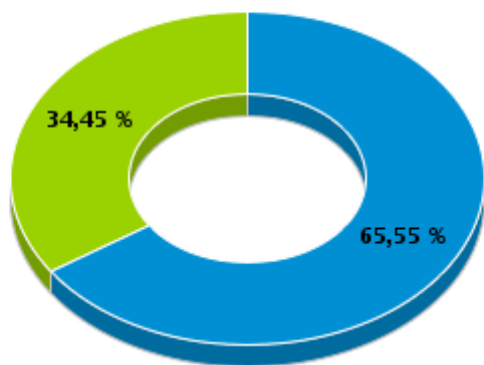

Rito

■ ORDINÁRIO ■ SUMARÍSSIMO

Prazo Médio por Rito

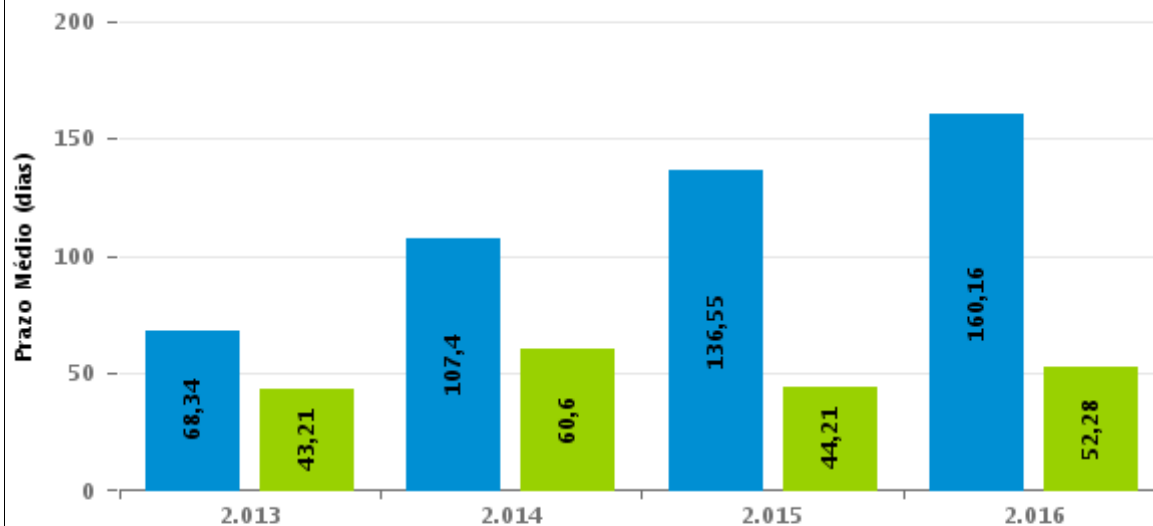

Para este exercício foram computados os processos até o mês de Dezembro/2016

Rito

■ ORDINÁRIO ■ SUMARÍSSIMO



## COMPARATIVO DO PRAZO MÉDIO ENTRE A 1ª AUDIÊNCIA E O ENCERRAMENTO DA INSTRUÇÃO - 1ª VARA DO TRABALHO DE RIO VERDE

Data do encerramento da instrução entre 1/1/2016 e 31/12/2016 23:59:59

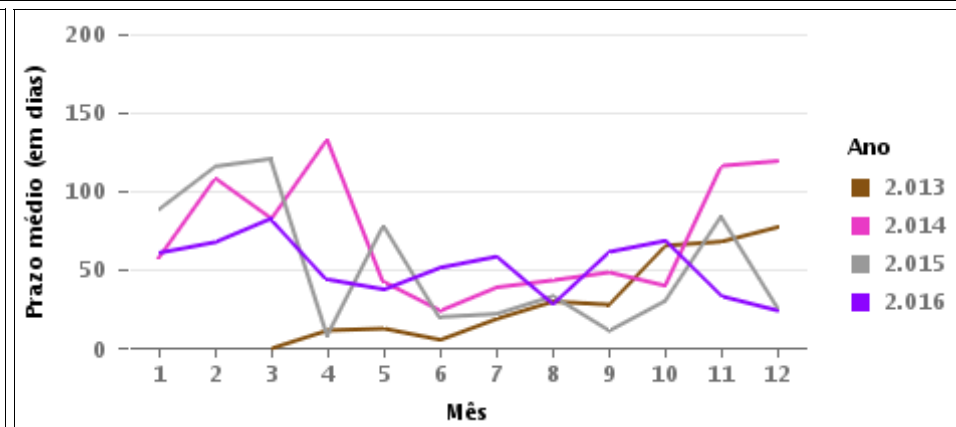
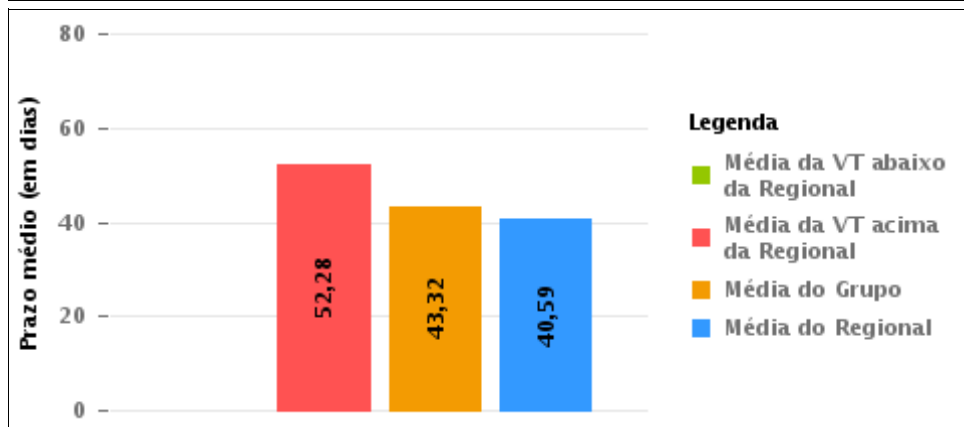
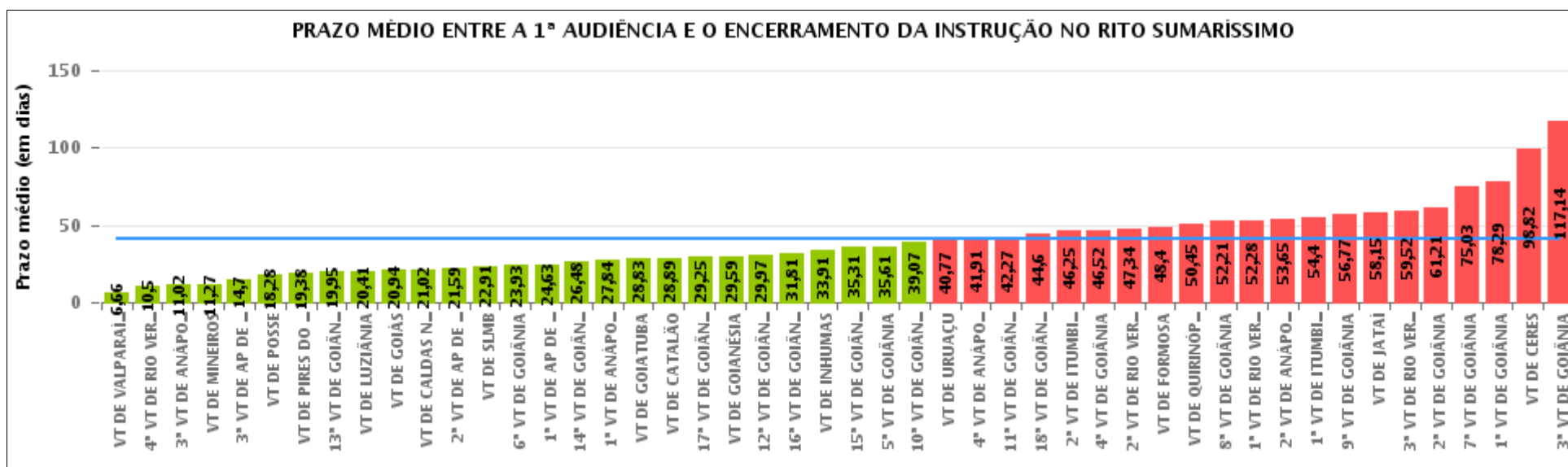

## COMPARATIVO DO PRAZO MÉDIO ENTRE A 1ª AUDIÊNCIA E O ENCERRAMENTO DA INSTRUÇÃO ENTRE AS VARAS DO GRUPO

Data do encerramento da instrução entre 1/1/2016 e 31/12/2016 23:59:59

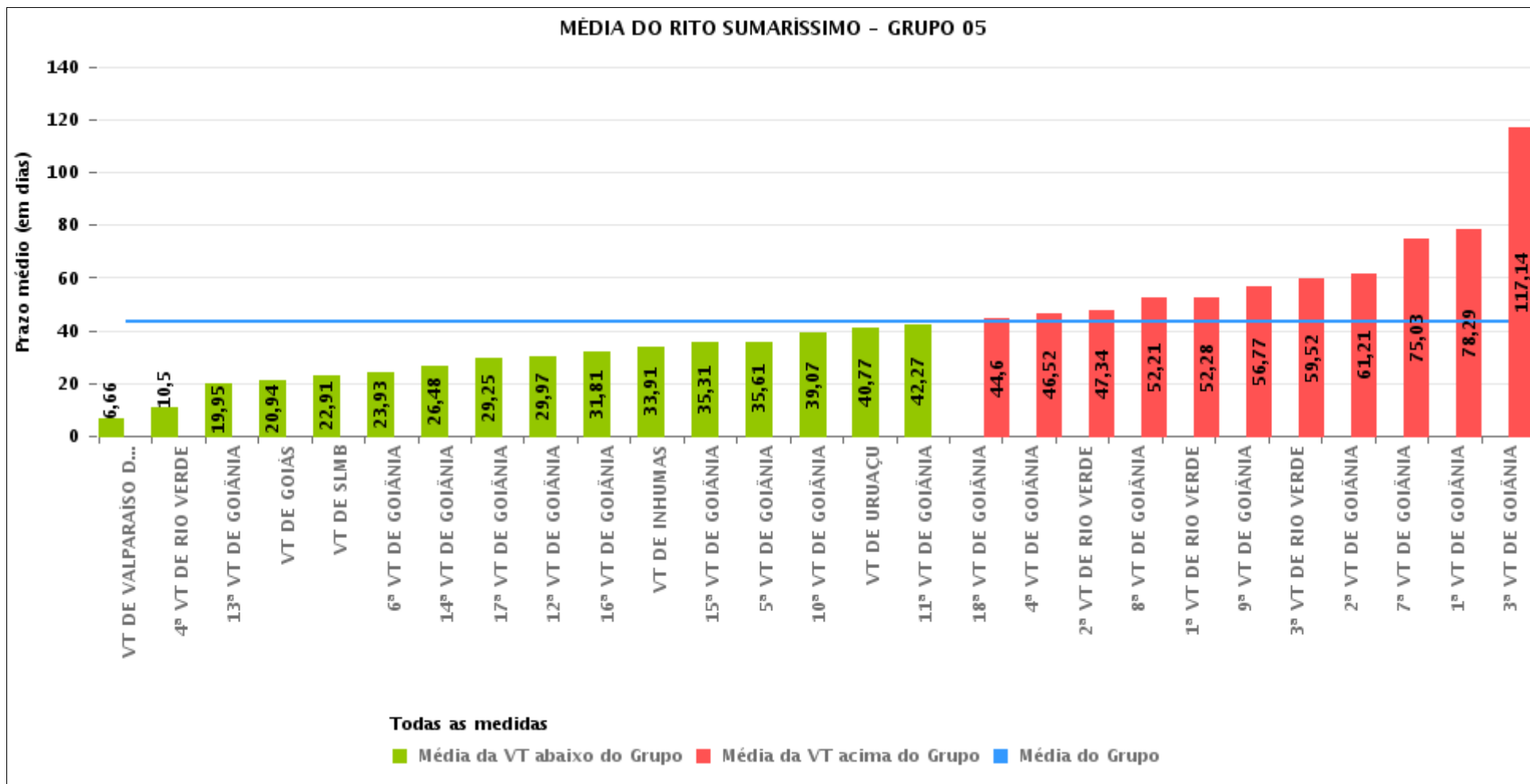



## PRAZO MÉDIO ENTRE A 1ª AUDIÊNCIA E O ENCERRAMENTO DA INSTRUÇÃO POR GRUPO

Data do encerramento da instrução entre 1/1/2016 e 31/12/2016 23:59:59

Rito	Grupo	Qtd. Processos	Prazo Médio (dias)	Ranking
SUMARÍSSIMO	GRUPO 01	256	18,28	1°
	GRUPO 06	3.565	23,76	2°
	GRUPO 04	5.666	33,6	3°
	GRUPO 02	577	38,09	4°
	GRUPO 05	19.104	43,32	5°
	GRUPO 03	4.686	52,22	6°

Legenda:	# Grupo 04 – De 1501 a 2000 VT de Catalão VT de Goiatuba 1ª VT de Itumbiara 2ª VT de Itumbiara VT de Jataí VT de Luziânia VT de Mineiros VT de Quirinópolis	8ª VT de Goiânia 9ª VT de Goiânia 10ª VT de Goiânia 11ª VT de Goiânia 12ª VT de Goiânia 13ª VT de Goiânia 14ª VT de Goiânia 15ª VT de Goiânia 16ª VT de Goiânia 17ª VT de Goiânia 18ª VT de Goiânia VT de Goiás VT de Inhumas 1ª VT de Rio Verde 2ª VT de Rio Verde 3ª VT de Rio Verde 4ª VT de Rio Verde VT de Uruaçu VT de São Luis de Montes Belos VT de Valparaíso de Goiás	#Grupo 06 – A partir de 2500 1ª VT de Aparecida de Goiânia 2ª VT de Aparecida de Goiânia 3ª VT de Aparecida de Goiânia VT de Goianésia
# Grupo 01 – Até 750 VT de Posse			
# Grupo 02 – De 751 a 1000 VT de Formosa VT de Pires do Rio			
# Grupo 03 – De 1001 a 1500 VT de Ceres 1ª VT de Anápolis 2ª VT de Anápolis 3ª VT de Anápolis 4ª VT de Anápolis VT de Caldas Novas	# Grupo 05 – De 2001 a 2500 1ª VT de Goiânia 2ª VT de Goiânia 3ª VT de Goiânia 4ª VT de Goiânia 5ª VT de Goiânia 6ª VT de Goiânia 7ª VT de Goiânia		



## PRAZO MÉDIO ENTRE A 1ª AUDIÊNCIA E O ENCERRAMENTO DA INSTRUÇÃO DE TODAS AS VARAS DO TRABALHO

Data do encerramento da instrução entre 1/1/2016 e 31/12/2016 23:59:59

### SUMARÍSSIMO

Qtd. Processos	Prazo Médio (dias)
33.854	40,59

Vara do Trabalho	Qtd Processos	Prazo Médio	Ranking
VARA DO TRABALHO DE VALPARAÍSO DE GOIÁS	564	6,66	1°
4ª VARA DO TRABALHO DE RIO VERDE	517	10,5	2°
3ª VARA DO TRABALHO DE ANÁPOLIS	722	11,02	3°
VARA DO TRABALHO DE MINEIROS	301	11,27	4°
3ª VARA DO TRABALHO DE APARECIDA DE GOIÂNIA	703	14,7	5°
VARA DO TRABALHO DE POSSE	256	18,28	6°
VARA DO TRABALHO DE PIRES DO RIO	205	19,38	7°
13ª VARA DO TRABALHO DE GOIÂNIA	636	19,95	8°
VARA DO TRABALHO DE LUZIÂNIA	1.066	20,41	9°
VARA DO TRABALHO DE GOIÁS	657	20,94	10°
VARA DO TRABALHO DE CALDAS NOVAS	583	21,02	11°
2ª VARA DO TRABALHO DE APARECIDA DE GOIÂNIA	824	21,59	12°
VARA DO TRABALHO DE SÃO LUIS DE MONTES BELOS	640	22,91	13°
6ª VARA DO TRABALHO DE GOIÂNIA	764	23,93	14°
1ª VARA DO TRABALHO DE APARECIDA DE GOIÂNIA	753	24,63	15°
14ª VARA DO TRABALHO DE GOIÂNIA	799	26,48	16°
1ª VARA DO TRABALHO DE ANÁPOLIS	595	27,84	17°
VARA DO TRABALHO DE GOIATUBA	1.114	28,83	18°
VARA DO TRABALHO DE CATALÃO	1.385	28,89	19°
17ª VARA DO TRABALHO DE GOIÂNIA	858	29,25	20°
VARA DO TRABALHO DE GOIANÉSIA	1.285	29,59	21°
12ª VARA DO TRABALHO DE GOIÂNIA	869	29,97	22°
16ª VARA DO TRABALHO DE GOIÂNIA	605	31,81	23°
VARA DO TRABALHO DE INHUMAS	488	33,91	24°
15ª VARA DO TRABALHO DE GOIÂNIA	712	35,31	25°
5ª VARA DO TRABALHO DE GOIÂNIA	862	35,61	26°



## PRAZO MÉDIO ENTRE A 1ª AUDIÊNCIA E O ENCERRAMENTO DA INSTRUÇÃO DE TODAS AS VARAS DO TRABALHO

### SUMARÍSSIMO

Qtd. Processos	Prazo Médio (dias)
33.854	40,59

Vara do Trabalho	Qtd Processos	Prazo Médio	Ranking
10ª VARA DO TRABALHO DE GOIÂNIA	766	39,07	27°
VARA DO TRABALHO DE URUAÇU	570	40,77	28°
4ª VARA DO TRABALHO DE ANÁPOLIS	670	41,91	29°
11ª VARA DO TRABALHO DE GOIÂNIA	679	42,27	30°
18ª VARA DO TRABALHO DE GOIÂNIA	723	44,6	31°
2ª VARA DO TRABALHO DE ITUMBIARA	602	46,25	32°
4ª VARA DO TRABALHO DE GOIÂNIA	706	46,52	33°
2ª VARA DO TRABALHO DE RIO VERDE	723	47,34	34°
VARA DO TRABALHO DE FORMOSA	372	48,4	35°
VARA DO TRABALHO DE QUIRINÓPOLIS	278	50,45	36°
8ª VARA DO TRABALHO DE GOIÂNIA	731	52,21	37°
1ª VARA DO TRABALHO DE RIO VERDE	691	52,28	38°
2ª VARA DO TRABALHO DE ANÁPOLIS	648	53,65	39°
1ª VARA DO TRABALHO DE ITUMBIARA	603	54,4	40°
9ª VARA DO TRABALHO DE GOIÂNIA	783	56,77	41°
VARA DO TRABALHO DE JATAÍ	317	58,15	42°
3ª VARA DO TRABALHO DE RIO VERDE	610	59,52	43°
2ª VARA DO TRABALHO DE GOIÂNIA	788	61,21	44°
7ª VARA DO TRABALHO DE GOIÂNIA	847	75,03	45°
1ª VARA DO TRABALHO DE GOIÂNIA	786	78,29	46°
VARA DO TRABALHO DE CERES	1.468	98,82	47°
3ª VARA DO TRABALHO DE GOIÂNIA	730	117,14	48°



## PRAZO MÉDIO ENTRE A 1ª AUDIÊNCIA E O ENCERRAMENTO DA INSTRUÇÃO - 1ª VARA DO TRABALHO DE RIO VERDE

Data do encerramento da instrução entre 1/1/2016 e 31/12/2016 23:59:59

### 1ª VARA DO TRABALHO DE RIO VERDE

#### SUMARÍSSIMO

Qtd	Prazo Médio
651	52,28

Nr. Processo	1ª Aud.	nc. Instruçã	Prazo
RTSum - 0010003-20.2016.5.18.0101	17/05/16	18/05/16	1
RTSum - 0010004-05.2016.5.18.0101	17/05/16	17/05/16	0
RTSum - 0010005-87.2016.5.18.0101	17/05/16	23/09/16	129
RTSum - 0010006-72.2016.5.18.0101	17/05/16	17/05/16	0
RTSum - 0010020-56.2016.5.18.0101	18/05/16	20/05/16	2
RTSum - 0010024-93.2016.5.18.0101	18/05/16	18/05/16	0
RTSum - 0010025-78.2016.5.18.0101	18/05/16	18/05/16	0
RTSum - 0010026-63.2016.5.18.0101	18/05/16	18/05/16	0
RTSum - 0010034-40.2016.5.18.0101	19/05/16	19/05/16	0
RTSum - 0010035-25.2016.5.18.0101	19/05/16	19/05/16	0
RTSum - 0010035-59.2015.5.18.0101	03/03/16	03/03/16	0
RTSum - 0010037-29.2015.5.18.0101	23/11/15	02/06/16	192
RTSum - 0010039-62.2016.5.18.0101	19/05/16	19/05/16	0
RTSum - 0010040-47.2016.5.18.0101	19/05/16	13/07/16	55
RTSum - 0010046-54.2016.5.18.0101	03/02/16	03/02/16	0
RTSum - 0010055-16.2016.5.18.0101	04/02/16	04/02/16	0
RTSum - 0010056-98.2016.5.18.0101	01/02/16	01/02/16	0
RTSum - 0010058-05.2015.5.18.0101	20/07/15	28/01/16	192
RTSum - 0010058-68.2016.5.18.0101	04/02/16	10/03/16	35
RTSum - 0010058-68.2016.5.18.0101	04/02/16	20/05/16	106
RTSum - 0010064-75.2016.5.18.0101	16/02/16	06/06/16	111

**Legenda:**

1ª Aud.: Data da primeira audiência que ocorrer, Inicial ou UNA;

Enc. da Instrução: Data da conclusão para proferir sentença;

Prazo: Quantidade de dias decorridos da 1ª aud. até o encerramento da instrução.





**PRAZO MÉDIO ENTRE A 1ª AUDIÊNCIA E O  
ENCERRAMENTO DA INSTRUÇÃO - 1ª VARA DO  
TRABALHO DE RIO VERDE**

**1ª VARA DO TRABALHO DE RIO  
VERDE**

**SUMARÍSSIMO**

Qtd	Prazo Médio
651	52,28

Nr. Processo	1ª Aud.	nc. Instruçã	Prazo
RTSum - 0010065-60.2016.5.18.0101	16/02/16	06/06/16	111
RTSum - 0010065-94.2015.5.18.0101	21/09/15	31/03/16	192
RTSum - 0010070-82.2016.5.18.0101	17/02/16	26/07/16	160
RTSum - 0010070-82.2016.5.18.0101	17/02/16	22/09/16	218
RTSum - 0010072-86.2015.5.18.0101	06/10/15	13/10/16	373
RTSum - 0010073-37.2016.5.18.0101	19/02/16	19/04/16	60
RTSum - 0010073-37.2016.5.18.0101	19/02/16	06/06/16	108
RTSum - 0010075-07.2016.5.18.0101	17/02/16	10/03/16	22
RTSum - 0010078-59.2016.5.18.0101	18/02/16	06/06/16	109
RTSum - 0010080-29.2016.5.18.0101	29/02/16	05/04/16	36
RTSum - 0010081-14.2016.5.18.0101	01/03/16	01/06/16	92
RTSum - 0010082-96.2016.5.18.0101	01/03/16	01/03/16	0
RTSum - 0010083-81.2016.5.18.0101	02/03/16	02/03/16	0
RTSum - 0010084-66.2016.5.18.0101	03/03/16	03/03/16	0
RTSum - 0010090-10.2015.5.18.0101	19/10/15	01/08/16	287
RTSum - 0010094-13.2016.5.18.0101	03/03/16	07/03/16	4
RTSum - 0010095-95.2016.5.18.0101	03/03/16	07/03/16	4
RTSum - 0010110-64.2016.5.18.0101	02/05/16	23/06/16	52
RTSum - 0010113-53.2015.5.18.0101	09/07/15	20/05/16	316
RTSum - 0010115-86.2016.5.18.0101	03/05/16	03/05/16	0
RTSum - 0010118-41.2016.5.18.0101	04/05/16	04/05/16	0
RTSum - 0010123-63.2016.5.18.0101	05/05/16	09/05/16	4
RTSum - 0010125-33.2016.5.18.0101	20/05/16	20/05/16	0
RTSum - 0010132-25.2016.5.18.0101	20/05/16	24/05/16	4

**Legenda:**

**1ª Aud.:** Data da primeira audiência que ocorrer, Inicial ou UNA;

**Enc. da Instrução:** Data da conclusão para proferir sentença;

**Prazo:** Quantidade de dias decorridos da 1ª aud. até o encerramento da instrução.



**PRAZO MÉDIO ENTRE A 1ª AUDIÊNCIA E O  
ENCERRAMENTO DA INSTRUÇÃO - 1ª VARA DO  
TRABALHO DE RIO VERDE**

**1ª VARA DO TRABALHO DE RIO  
VERDE**

**SUMARÍSSIMO**

Qtd	Prazo Médio
651	52,28

Nr. Processo	1ª Aud.	nc. Instruçã	Prazo
RTSum - 0010137-47.2016.5.18.0101	16/02/16	16/02/16	0
RTSum - 0010142-69.2016.5.18.0101	20/05/16	20/05/16	0
RTSum - 0010145-24.2016.5.18.0101	02/06/16	02/06/16	0
RTSum - 0010147-91.2016.5.18.0101	14/04/16	06/05/16	22
RTSum - 0010152-16.2016.5.18.0101	20/05/16	20/05/16	0
RTSum - 0010153-98.2016.5.18.0101	23/05/16	23/05/16	0
RTSum - 0010157-72.2015.5.18.0101	16/07/15	04/05/16	293
RTSum - 0010158-23.2016.5.18.0101	23/05/16	23/05/16	0
RTSum - 0010159-08.2016.5.18.0101	23/05/16	23/05/16	0
RTSum - 0010166-97.2016.5.18.0101	30/05/16	23/09/16	116
RTSum - 0010167-19.2015.5.18.0101	17/02/16	30/03/16	42
RTSum - 0010170-37.2016.5.18.0101	02/06/16	04/06/16	2
RTSum - 0010173-89.2016.5.18.0101	30/05/16	19/09/16	112
RTSum - 0010174-74.2016.5.18.0101	30/05/16	30/05/16	0
RTSum - 0010175-59.2016.5.18.0101	31/05/16	31/05/16	0
RTSum - 0010189-43.2016.5.18.0101	06/04/16	06/04/16	0
RTSum - 0010197-20.2016.5.18.0101	18/04/16	18/04/16	0
RTSum - 0010199-87.2016.5.18.0101	04/05/16	05/05/16	1
RTSum - 0010203-27.2016.5.18.0101	03/06/16	17/08/16	75
RTSum - 0010207-98.2015.5.18.0101	28/07/15	31/03/16	247
RTSum - 0010209-34.2016.5.18.0101	16/03/16	02/06/16	78
RTSum - 0010211-04.2016.5.18.0101	04/05/16	04/05/16	0
RTSum - 0010215-41.2016.5.18.0101	14/03/16	08/04/16	25
RTSum - 0010215-41.2016.5.18.0101	14/03/16	18/07/16	126

**Legenda:**

**1ª Aud.:** Data da primeira audiência que ocorrer, Inicial ou UNA;

**Enc. da Instrução:** Data da conclusão para proferir sentença;

**Prazo:** Quantidade de dias decorridos da 1ª aud. até o encerramento da instrução.



**PRAZO MÉDIO ENTRE A 1ª AUDIÊNCIA E O ENCERRAMENTO DA INSTRUÇÃO - 1ª VARA DO TRABALHO DE RIO VERDE**

**1ª VARA DO TRABALHO DE RIO VERDE**

**SUMARÍSSIMO**

Qtd	Prazo Médio
651	52,28

Nr. Processo	1ª Aud.	nc. Instruça	Prazo
RTSum - 0010220-63.2016.5.18.0101	14/03/16	14/03/16	0
RTSum - 0010225-85.2016.5.18.0101	18/05/16	18/05/16	0
RTSum - 0010226-70.2016.5.18.0101	04/05/16	19/07/16	76
RTSum - 0010228-40.2016.5.18.0101	05/05/16	05/05/16	0
RTSum - 0010234-47.2016.5.18.0101	17/05/16	19/05/16	2
RTSum - 0010238-21.2015.5.18.0101	21/05/15	14/04/16	329
RTSum - 0010238-21.2015.5.18.0101	21/05/15	01/06/16	377
RTSum - 0010239-69.2016.5.18.0101	17/05/16	19/05/16	2
RTSum - 0010245-76.2016.5.18.0101	01/06/16	01/06/16	0
RTSum - 0010249-16.2016.5.18.0101	01/06/16	01/06/16	0
RTSum - 0010250-98.2016.5.18.0101	01/06/16	02/06/16	1
RTSum - 0010251-20.2015.5.18.0101	07/08/15	01/02/16	178
RTSum - 0010251-83.2016.5.18.0101	01/06/16	04/07/16	33
RTSum - 0010255-23.2016.5.18.0101	01/06/16	01/06/16	0
RTSum - 0010257-90.2016.5.18.0101	02/06/16	02/06/16	0
RTSum - 0010262-15.2016.5.18.0101	02/06/16	02/06/16	0
RTSum - 0010268-22.2016.5.18.0101	02/06/16	02/06/16	0
RTSum - 0010269-07.2016.5.18.0101	14/04/16	14/04/16	0
RTSum - 0010272-93.2015.5.18.0101	13/08/15	15/03/16	215
RTSum - 0010274-29.2016.5.18.0101	03/06/16	03/06/16	0
RTSum - 0010280-36.2016.5.18.0101	02/06/16	02/06/16	0
RTSum - 0010283-88.2016.5.18.0101	02/06/16	29/08/16	88
RTSum - 0010284-73.2016.5.18.0101	03/06/16	03/06/16	0
RTSum - 0010287-62.2015.5.18.0101	11/08/15	31/03/16	233

**Legenda:**

**1ª Aud.:** Data da primeira audiência que ocorrer, Inicial ou UNA;

**Enc. da Instrução:** Data da conclusão para proferir sentença;

**Prazo:** Quantidade de dias decorridos da 1ª aud. até o encerramento da instrução.



**PRAZO MÉDIO ENTRE A 1ª AUDIÊNCIA E O ENCERRAMENTO DA INSTRUÇÃO - 1ª VARA DO TRABALHO DE RIO VERDE**

**1ª VARA DO TRABALHO DE RIO VERDE**

**SUMARÍSSIMO**

Qtd	Prazo Médio
651	52,28

Nr. Processo	1ª Aud.	nc. Instruça	Prazo
RTSum - 0010294-54.2015.5.18.0101	18/08/15	11/05/16	267
RTSum - 0010300-27.2016.5.18.0101	23/06/16	23/06/16	0
RTSum - 0010308-04.2016.5.18.0101	04/04/16	04/04/16	0
RTSum - 0010310-71.2016.5.18.0101	08/04/16	08/04/16	0
RTSum - 0010312-41.2016.5.18.0101	03/06/16	03/06/16	0
RTSum - 0010320-18.2016.5.18.0101	06/04/16	12/04/16	6
RTSum - 0010324-55.2016.5.18.0101	03/06/16	03/06/16	0
RTSum - 0010325-40.2016.5.18.0101	18/04/16	18/04/16	0
RTSum - 0010328-92.2016.5.18.0101	03/06/16	03/06/16	0
RTSum - 0010329-77.2016.5.18.0101	09/06/16	09/06/16	0
RTSum - 0010332-32.2016.5.18.0101	15/06/16	23/06/16	8
RTSum - 0010333-17.2016.5.18.0101	18/05/16	18/05/16	0
RTSum - 0010337-54.2016.5.18.0101	17/05/16	17/05/16	0
RTSum - 0010337-88.2015.5.18.0101	30/07/15	25/04/16	270
RTSum - 0010337-88.2015.5.18.0101	30/07/15	06/06/16	312
RTSum - 0010338-39.2016.5.18.0101	11/04/16	11/04/16	0
RTSum - 0010341-91.2016.5.18.0101	19/05/16	19/05/16	0
RTSum - 0010349-05.2015.5.18.0101	26/08/15	13/04/16	231
RTSum - 0010349-05.2015.5.18.0101	26/08/15	18/05/16	266
RTSum - 0010349-68.2016.5.18.0101	19/05/16	19/05/16	0
RTSum - 0010350-53.2016.5.18.0101	01/06/16	05/09/16	96
RTSum - 0010351-38.2016.5.18.0101	19/05/16	25/05/16	6
RTSum - 0010356-94.2015.5.18.0101	26/08/15	08/01/16	135
RTSum - 0010359-49.2015.5.18.0101	27/08/15	22/06/16	300

**Legenda:**

**1ª Aud.:** Data da primeira audiência que ocorrer, Inicial ou UNA;

**Enc. da Instrução:** Data da conclusão para proferir sentença;

**Prazo:** Quantidade de dias decorridos da 1ª aud. até o encerramento da instrução.



**PRAZO MÉDIO ENTRE A 1ª AUDIÊNCIA E O  
ENCERRAMENTO DA INSTRUÇÃO - 1ª VARA DO  
TRABALHO DE RIO VERDE**

**1ª VARA DO TRABALHO DE RIO  
VERDE**

**SUMARÍSSIMO**

Qtd	Prazo Médio
651	52,28

Nr. Processo	1ª Aud.	nc. Instruçã	Prazo
RTSum - 0010360-97.2016.5.18.0101	01/06/16	01/06/16	0
RTSum - 0010361-82.2016.5.18.0101	02/06/16	02/06/16	0
RTSum - 0010362-67.2016.5.18.0101	03/06/16	03/06/16	0
RTSum - 0010370-78.2015.5.18.0101	28/08/15	08/01/16	133
RTSum - 0010370-78.2015.5.18.0101	28/08/15	18/04/16	234
RTSum - 0010370-78.2015.5.18.0101	28/08/15	06/06/16	283
RTSum - 0010371-29.2016.5.18.0101	08/06/16	08/06/16	0
RTSum - 0010372-14.2016.5.18.0101	08/06/16	08/06/16	0
RTSum - 0010375-66.2016.5.18.0101	08/06/16	18/12/16	193
RTSum - 0010376-51.2016.5.18.0101	08/06/16	08/06/16	0
RTSum - 0010378-21.2016.5.18.0101	08/06/16	08/06/16	0
RTSum - 0010385-13.2016.5.18.0101	12/04/16	12/04/16	0
RTSum - 0010386-95.2016.5.18.0101	09/06/16	09/06/16	0
RTSum - 0010392-05.2016.5.18.0101	06/04/16	06/04/16	0
RTSum - 0010395-57.2016.5.18.0101	01/06/16	01/06/16	0
RTSum - 0010397-27.2016.5.18.0101	08/06/16	08/06/16	0
RTSum - 0010398-12.2016.5.18.0101	09/06/16	09/06/16	0
RTSum - 0010400-79.2016.5.18.0101	09/06/16	09/06/16	0
RTSum - 0010404-19.2016.5.18.0101	09/05/16	09/05/16	0
RTSum - 0010407-71.2016.5.18.0101	20/04/16	25/04/16	5
RTSum - 0010408-56.2016.5.18.0101	15/06/16	15/06/16	0
RTSum - 0010412-93.2016.5.18.0101	14/04/16	14/04/16	0
RTSum - 0010414-63.2016.5.18.0101	09/05/16	14/05/16	5
RTSum - 0010416-33.2016.5.18.0101	15/06/16	24/06/16	9

**Legenda:**

**1ª Aud.:** Data da primeira audiência que ocorrer, Inicial ou UNA;

**Enc. da Instrução:** Data da conclusão para proferir sentença;

**Prazo:** Quantidade de dias decorridos da 1ª aud. até o encerramento da instrução.



## PRAZO MÉDIO ENTRE A 1ª AUDIÊNCIA E O ENCERRAMENTO DA INSTRUÇÃO - 1ª VARA DO TRABALHO DE RIO VERDE

### 1ª VARA DO TRABALHO DE RIO VERDE

#### SUMARÍSSIMO

Qtd	Prazo Médio
651	52,28

Nr. Processo	1ª Aud.	nc. Instruça	Prazo
RTSum - 0010418-03.2016.5.18.0101	15/06/16	22/08/16	68
RTSum - 0010422-40.2016.5.18.0101	15/06/16	15/06/16	0
RTSum - 0010425-92.2016.5.18.0101	15/06/16	15/06/16	0
RTSum - 0010426-14.2015.5.18.0101	10/09/15	30/09/16	386
RTSum - 0010429-32.2016.5.18.0101	15/06/16	15/06/16	0
RTSum - 0010436-24.2016.5.18.0101	09/05/16	09/05/16	0
RTSum - 0010441-46.2016.5.18.0101	09/05/16	09/05/16	0
RTSum - 0010445-83.2016.5.18.0101	11/05/16	11/05/16	0
RTSum - 0010446-68.2016.5.18.0101	09/05/16	04/06/16	26
RTSum - 0010448-38.2016.5.18.0101	11/05/16	11/05/16	0
RTSum - 0010452-75.2016.5.18.0101	09/05/16	09/05/16	0
RTSum - 0010453-51.2016.5.18.0104	21/06/16	23/06/16	2
RTSum - 0010457-34.2015.5.18.0101	02/06/15	14/04/16	317
RTSum - 0010461-37.2016.5.18.0101	09/05/16	11/05/16	2
RTSum - 0010466-59.2016.5.18.0101	09/05/16	09/05/16	0
RTSum - 0010471-81.2016.5.18.0101	11/05/16	19/05/16	8
RTSum - 0010480-34.2016.5.18.0104	20/06/16	13/07/16	23
RTSum - 0010481-28.2016.5.18.0101	11/05/16	11/05/16	0
RTSum - 0010482-13.2016.5.18.0101	11/05/16	11/05/16	0
RTSum - 0010485-65.2016.5.18.0101	17/05/16	17/05/16	0
RTSum - 0010486-50.2016.5.18.0101	11/05/16	11/05/16	0
RTSum - 0010488-20.2016.5.18.0101	11/05/16	14/05/16	3
RTSum - 0010492-57.2016.5.18.0101	11/05/16	11/05/16	0
RTSum - 0010507-26.2016.5.18.0101	11/05/16	11/05/16	0

**Legenda:**

1ª Aud.: Data da primeira audiência que ocorrer, Inicial ou UNA;

Enc. da Instrução: Data da conclusão para proferir sentença;

Prazo: Quantidade de dias decorridos da 1ª aud. até o encerramento da instrução.



**PRAZO MÉDIO ENTRE A 1ª AUDIÊNCIA E O  
ENCERRAMENTO DA INSTRUÇÃO - 1ª VARA DO  
TRABALHO DE RIO VERDE**

**1ª VARA DO TRABALHO DE RIO  
VERDE**

**SUMARÍSSIMO**

Qtd	Prazo Médio
651	52,28

Nr. Processo	1ª Aud.	nc. Instruçã	Prazo
RTSum - 0010507-60.2015.5.18.0101	25/11/15	11/01/16	47
RTSum - 0010508-11.2016.5.18.0101	11/05/16	11/05/16	0
RTSum - 0010511-97.2015.5.18.0101	22/07/15	25/01/16	187
RTSum - 0010515-37.2015.5.18.0101	15/06/15	23/02/16	253
RTSum - 0010517-70.2016.5.18.0101	11/05/16	11/05/16	0
RTSum - 0010518-89.2015.5.18.0101	20/10/15	04/10/16	350
RTSum - 0010521-10.2016.5.18.0101	11/05/16	11/05/16	0
RTSum - 0010522-92.2016.5.18.0101	11/05/16	11/05/16	0
RTSum - 0010525-47.2016.5.18.0101	11/05/16	22/11/16	195
RTSum - 0010525-81.2015.5.18.0101	10/09/15	10/01/16	122
RTSum - 0010528-02.2016.5.18.0101	11/05/16	23/08/16	104
RTSum - 0010529-84.2016.5.18.0101	11/05/16	11/05/16	0
RTSum - 0010530-69.2016.5.18.0101	11/05/16	13/05/16	2
RTSum - 0010531-54.2016.5.18.0101	11/05/16	16/05/16	5
RTSum - 0010538-46.2016.5.18.0101	06/06/16	04/10/16	120
RTSum - 0010539-31.2016.5.18.0101	11/05/16	11/05/16	0
RTSum - 0010540-16.2016.5.18.0101	11/05/16	13/05/16	2
RTSum - 0010543-68.2016.5.18.0101	16/06/16	16/06/16	0
RTSum - 0010544-53.2016.5.18.0101	18/05/16	18/05/16	0
RTSum - 0010546-57.2015.5.18.0101	20/05/15	07/03/16	292
RTSum - 0010551-45.2016.5.18.0101	15/06/16	24/08/16	70
RTSum - 0010552-30.2016.5.18.0101	16/06/16	16/06/16	0
RTSum - 0010554-97.2016.5.18.0101	16/06/16	16/06/16	0
RTSum - 0010556-67.2016.5.18.0101	16/06/16	16/06/16	0

**Legenda:**

**1ª Aud.:** Data da primeira audiência que ocorrer, Inicial ou UNA;

**Enc. da Instrução:** Data da conclusão para proferir sentença;

**Prazo:** Quantidade de dias decorridos da 1ª aud. até o encerramento da instrução.



**PRAZO MÉDIO ENTRE A 1ª AUDIÊNCIA E O ENCERRAMENTO DA INSTRUÇÃO - 1ª VARA DO TRABALHO DE RIO VERDE**

**1ª VARA DO TRABALHO DE RIO VERDE**

**SUMARÍSSIMO**

Qtd	Prazo Médio
651	52,28

Nr. Processo	1ª Aud.	nc. Instruça	Prazo
RTSum - 0010560-07.2016.5.18.0101	16/06/16	16/06/16	0
RTSum - 0010562-74.2016.5.18.0101	16/06/16	14/07/16	28
RTSum - 0010568-81.2016.5.18.0101	15/06/16	15/06/16	0
RTSum - 0010570-51.2016.5.18.0101	16/06/16	16/06/16	0
RTSum - 0010573-06.2016.5.18.0101	15/06/16	15/06/16	0
RTSum - 0010582-65.2016.5.18.0101	16/06/16	25/07/16	39
RTSum - 0010584-69.2015.5.18.0101	12/11/15	23/06/16	224
RTSum - 0010589-91.2015.5.18.0101	13/11/15	08/01/16	56
RTSum - 0010593-31.2015.5.18.0101	16/11/15	13/04/16	149
RTSum - 0010593-31.2015.5.18.0101	16/11/15	06/06/16	203
RTSum - 0010594-16.2015.5.18.0101	16/11/15	01/06/16	198
RTSum - 0010596-83.2015.5.18.0101	27/10/15	16/02/16	112
RTSum - 0010600-86.2016.5.18.0101	03/06/16	04/06/16	1
RTSum - 0010604-26.2016.5.18.0101	16/06/16	16/06/16	0
RTSum - 0010605-11.2016.5.18.0101	16/06/16	16/06/16	0
RTSum - 0010609-48.2016.5.18.0101	20/06/16	20/10/16	122
RTSum - 0010611-18.2016.5.18.0101	21/06/16	21/06/16	0
RTSum - 0010611-52.2015.5.18.0101	02/12/15	27/01/16	56
RTSum - 0010612-03.2016.5.18.0101	21/06/16	21/06/16	0
RTSum - 0010615-55.2016.5.18.0101	21/06/16	21/06/16	0
RTSum - 0010623-66.2015.5.18.0101	03/11/15	07/06/16	217
RTSum - 0010624-17.2016.5.18.0101	22/06/16	22/06/16	0
RTSum - 0010626-84.2016.5.18.0101	02/06/16	02/06/16	0
RTSum - 0010634-61.2016.5.18.0101	22/06/16	22/06/16	0

**Legenda:**

**1ª Aud.:** Data da primeira audiência que ocorrer, Inicial ou UNA;

**Enc. da Instrução:** Data da conclusão para proferir sentença;

**Prazo:** Quantidade de dias decorridos da 1ª aud. até o encerramento da instrução.





**PRAZO MÉDIO ENTRE A 1ª AUDIÊNCIA E O ENCERRAMENTO DA INSTRUÇÃO - 1ª VARA DO TRABALHO DE RIO VERDE**

**1ª VARA DO TRABALHO DE RIO VERDE**

**SUMARÍSSIMO**

Qtd	Prazo Médio
651	52,28

Nr. Processo	1ª Aud.	nc. Instruçã	Prazo
RTSum - 0010637-16.2016.5.18.0101	22/06/16	23/06/16	1
RTSum - 0010644-08.2016.5.18.0101	27/06/16	27/06/16	0
RTSum - 0010644-42.2015.5.18.0101	04/11/15	13/04/16	161
RTSum - 0010644-42.2015.5.18.0101	04/11/15	06/06/16	215
RTSum - 0010645-90.2016.5.18.0101	09/06/16	09/06/16	0
RTSum - 0010651-34.2015.5.18.0101	04/11/15	06/05/16	184
RTSum - 0010654-52.2016.5.18.0101	29/06/16	29/06/16	0
RTSum - 0010661-44.2016.5.18.0101	29/06/16	07/07/16	8
RTSum - 0010662-29.2016.5.18.0101	03/06/16	27/06/16	24
RTSum - 0010667-51.2016.5.18.0101	23/06/16	27/06/16	4
RTSum - 0010673-58.2016.5.18.0101	29/06/16	29/06/16	0
RTSum - 0010676-47.2015.5.18.0101	05/11/15	08/01/16	64
RTSum - 0010677-95.2016.5.18.0101	24/06/16	12/07/16	18
RTSum - 0010679-65.2016.5.18.0101	24/06/16	24/06/16	0
RTSum - 0010680-50.2016.5.18.0101	24/06/16	24/06/16	0
RTSum - 0010687-42.2016.5.18.0101	02/06/16	02/06/16	0
RTSum - 0010690-94.2016.5.18.0101	23/06/16	23/06/16	0
RTSum - 0010692-64.2016.5.18.0101	23/06/16	11/07/16	18
RTSum - 0010693-83.2015.5.18.0101	29/09/15	20/07/16	295
RTSum - 0010694-34.2016.5.18.0101	29/06/16	01/07/16	2
RTSum - 0010697-86.2016.5.18.0101	23/06/16	23/06/16	0
RTSum - 0010699-56.2016.5.18.0101	24/06/16	24/06/16	0
RTSum - 0010702-11.2016.5.18.0101	29/06/16	29/06/16	0
RTSum - 0010704-49.2014.5.18.0101	10/07/14	05/02/16	575

**Legenda:**

**1ª Aud.:** Data da primeira audiência que ocorrer, Inicial ou UNA;

**Enc. da Instrução:** Data da conclusão para proferir sentença;

**Prazo:** Quantidade de dias decorridos da 1ª aud. até o encerramento da instrução.



**PRAZO MÉDIO ENTRE A 1ª AUDIÊNCIA E O ENCERRAMENTO DA INSTRUÇÃO - 1ª VARA DO TRABALHO DE RIO VERDE**

**1ª VARA DO TRABALHO DE RIO VERDE**

**SUMARÍSSIMO**

Qtd	Prazo Médio
651	52,28

Nr. Processo	1ª Aud.	nc. Instruçã	Prazo
RTSum - 0010704-78.2016.5.18.0101	24/06/16	24/06/16	0
RTSum - 0010705-63.2016.5.18.0101	24/06/16	24/06/16	0
RTSum - 0010708-18.2016.5.18.0101	24/06/16	24/06/16	0
RTSum - 0010711-70.2016.5.18.0101	27/06/16	05/10/16	100
RTSum - 0010714-25.2016.5.18.0101	30/06/16	30/06/16	0
RTSum - 0010715-10.2016.5.18.0101	27/06/16	27/06/16	0
RTSum - 0010717-77.2016.5.18.0101	07/07/16	07/07/16	0
RTSum - 0010720-32.2016.5.18.0101	29/06/16	31/08/16	63
RTSum - 0010720-32.2016.5.18.0101	29/06/16	10/11/16	134
RTSum - 0010721-17.2016.5.18.0101	29/06/16	31/08/16	63
RTSum - 0010721-17.2016.5.18.0101	29/06/16	10/11/16	134
RTSum - 0010726-39.2016.5.18.0101	29/06/16	29/06/16	0
RTSum - 0010726-73.2015.5.18.0101	15/10/15	25/01/16	102
RTSum - 0010732-46.2016.5.18.0101	23/06/16	23/06/16	0
RTSum - 0010735-35.2015.5.18.0101	29/09/15	26/01/16	119
RTSum - 0010743-75.2016.5.18.0101	29/06/16	29/06/16	0
RTSum - 0010748-97.2016.5.18.0101	30/06/16	30/06/16	0
RTSum - 0010749-19.2015.5.18.0101	10/08/15	29/02/16	203
RTSum - 0010754-07.2016.5.18.0101	24/08/16	24/08/16	0
RTSum - 0010755-26.2015.5.18.0101	15/06/15	04/07/16	385
RTSum - 0010755-89.2016.5.18.0101	29/06/16	04/07/16	5
RTSum - 0010755-89.2016.5.18.0101	29/06/16	28/09/16	91
RTSum - 0010760-14.2016.5.18.0101	15/06/16	15/06/16	0
RTSum - 0010761-96.2016.5.18.0101	08/06/16	08/06/16	0

**Legenda:**

**1ª Aud.:** Data da primeira audiência que ocorrer, Inicial ou UNA;

**Enc. da Instrução:** Data da conclusão para proferir sentença;

**Prazo:** Quantidade de dias decorridos da 1ª aud. até o encerramento da instrução.



**PRAZO MÉDIO ENTRE A 1ª AUDIÊNCIA E O ENCERRAMENTO DA INSTRUÇÃO - 1ª VARA DO TRABALHO DE RIO VERDE**

**1ª VARA DO TRABALHO DE RIO VERDE**

**SUMARÍSSIMO**

Qtd	Prazo Médio
651	52,28

Nr. Processo	1ª Aud.	nc. Instruçã	Prazo
RTSum - 0010762-81.2016.5.18.0101	15/07/16	24/08/16	40
RTSum - 0010766-55.2015.5.18.0101	10/11/15	23/02/16	105
RTSum - 0010768-88.2016.5.18.0101	08/06/16	08/06/16	0
RTSum - 0010769-10.2015.5.18.0101	10/11/15	09/06/16	212
RTSum - 0010771-77.2015.5.18.0101	05/11/15	08/01/16	64
RTSum - 0010772-28.2016.5.18.0101	15/07/16	15/07/16	0
RTSum - 0010775-80.2016.5.18.0101	28/06/16	28/06/16	0
RTSum - 0010776-65.2016.5.18.0101	15/07/16	06/10/16	83
RTSum - 0010777-50.2016.5.18.0101	14/07/16	14/07/16	0
RTSum - 0010780-05.2016.5.18.0101	12/07/16	12/07/16	0
RTSum - 0010785-27.2016.5.18.0101	30/06/16	12/09/16	74
RTSum - 0010789-64.2016.5.18.0101	30/06/16	12/09/16	74
RTSum - 0010802-63.2016.5.18.0101	20/07/16	27/10/16	99
RTSum - 0010809-55.2016.5.18.0101	30/06/16	30/06/16	0
RTSum - 0010813-29.2015.5.18.0101	06/10/15	25/07/16	293
RTSum - 0010814-77.2016.5.18.0101	08/07/16	08/07/16	0
RTSum - 0010815-56.2016.5.18.0103	25/07/16	02/08/16	8
RTSum - 0010817-32.2016.5.18.0101	08/07/16	08/07/16	0
RTSum - 0010818-17.2016.5.18.0101	05/07/16	10/11/16	128
RTSum - 0010820-84.2016.5.18.0101	05/07/16	18/10/16	105
RTSum - 0010821-69.2016.5.18.0101	14/07/16	18/07/16	4
RTSum - 0010822-54.2016.5.18.0101	05/07/16	07/07/16	2
RTSum - 0010823-39.2016.5.18.0101	05/07/16	18/10/16	105
RTSum - 0010828-61.2016.5.18.0101	05/07/16	05/07/16	0

**Legenda:**

**1ª Aud.:** Data da primeira audiência que ocorrer, Inicial ou UNA;

**Enc. da Instrução:** Data da conclusão para proferir sentença;

**Prazo:** Quantidade de dias decorridos da 1ª aud. até o encerramento da instrução.



**PRAZO MÉDIO ENTRE A 1ª AUDIÊNCIA E O  
ENCERRAMENTO DA INSTRUÇÃO - 1ª VARA DO  
TRABALHO DE RIO VERDE**

**1ª VARA DO TRABALHO DE RIO  
VERDE**

**SUMARÍSSIMO**

Qtd	Prazo Médio
651	52,28

Nr. Processo	1ª Aud.	nc. Instruça	Prazo
RTSum - 0010833-20.2015.5.18.0101	08/10/15	21/01/16	105
RTSum - 0010840-75.2016.5.18.0101	05/07/16	01/08/16	27
RTSum - 0010848-52.2016.5.18.0101	06/07/16	06/07/16	0
RTSum - 0010851-07.2016.5.18.0101	18/07/16	18/07/16	0
RTSum - 0010854-59.2016.5.18.0101	06/07/16	08/07/16	2
RTSum - 0010855-44.2016.5.18.0101	06/07/16	08/07/16	2
RTSum - 0010860-66.2016.5.18.0101	06/07/16	08/07/16	2
RTSum - 0010864-06.2016.5.18.0101	07/07/16	07/07/16	0
RTSum - 0010865-88.2016.5.18.0101	07/07/16	07/07/16	0
RTSum - 0010866-73.2016.5.18.0101	07/07/16	13/12/16	159
RTSum - 0010868-77.2015.5.18.0101	16/03/16	16/03/16	0
RTSum - 0010873-65.2016.5.18.0101	07/07/16	07/07/16	0
RTSum - 0010875-35.2016.5.18.0101	07/07/16	07/07/16	0
RTSum - 0010876-20.2016.5.18.0101	12/07/16	12/07/16	0
RTSum - 0010878-87.2016.5.18.0101	12/07/16	23/08/16	42
RTSum - 0010880-91.2015.5.18.0101	16/03/16	16/03/16	0
RTSum - 0010884-31.2015.5.18.0101	16/03/16	16/03/16	0
RTSum - 0010885-16.2015.5.18.0101	25/01/16	25/01/16	0
RTSum - 0010888-34.2016.5.18.0101	12/07/16	15/09/16	65
RTSum - 0010889-19.2016.5.18.0101	12/07/16	12/07/16	0
RTSum - 0010890-04.2016.5.18.0101	12/07/16	13/09/16	63
RTSum - 0010891-86.2016.5.18.0101	12/07/16	06/09/16	56
RTSum - 0010892-65.2016.5.18.0103	25/07/16	25/07/16	0
RTSum - 0010892-71.2016.5.18.0101	12/07/16	28/09/16	78

**Legenda:**

**1ª Aud.:** Data da primeira audiência que ocorrer, Inicial ou UNA;

**Enc. da Instrução:** Data da conclusão para proferir sentença;

**Prazo:** Quantidade de dias decorridos da 1ª aud. até o encerramento da instrução.



## PRAZO MÉDIO ENTRE A 1ª AUDIÊNCIA E O ENCERRAMENTO DA INSTRUÇÃO - 1ª VARA DO TRABALHO DE RIO VERDE

### 1ª VARA DO TRABALHO DE RIO VERDE

#### SUMARÍSSIMO

Qtd	Prazo Médio
651	52,28

Nr. Processo	1ª Aud.	nc. Instruça	Prazo
RTSum - 0010895-26.2016.5.18.0101	12/07/16	29/08/16	48
RTSum - 0010900-48.2016.5.18.0101	14/07/16	14/07/16	0
RTSum - 0010901-67.2015.5.18.0101	18/12/15	12/01/16	25
RTSum - 0010901-67.2015.5.18.0101	18/12/15	09/05/16	143
RTSum - 0010902-18.2016.5.18.0101	14/07/16	15/07/16	1
RTSum - 0010907-74.2015.5.18.0101	24/11/15	19/05/16	177
RTSum - 0010909-44.2015.5.18.0101	24/11/15	12/01/16	49
RTSum - 0010909-44.2015.5.18.0101	24/11/15	06/06/16	195
RTSum - 0010909-44.2015.5.18.0101	24/11/15	15/06/16	204
RTSum - 0010911-14.2015.5.18.0101	24/11/15	12/01/16	49
RTSum - 0010912-96.2015.5.18.0101	25/11/15	27/01/16	63
RTSum - 0010920-73.2015.5.18.0101	26/11/15	12/01/16	47
RTSum - 0010921-24.2016.5.18.0101	14/07/16	22/08/16	39
RTSum - 0010925-61.2016.5.18.0101	14/07/16	14/07/16	0
RTSum - 0010926-46.2016.5.18.0101	18/07/16	18/07/16	0
RTSum - 0010931-68.2016.5.18.0101	22/08/16	29/08/16	7
RTSum - 0010933-38.2016.5.18.0101	15/07/16	15/07/16	0
RTSum - 0010936-90.2016.5.18.0101	18/07/16	18/07/16	0
RTSum - 0010940-30.2016.5.18.0101	15/07/16	15/07/16	0
RTSum - 0010942-97.2016.5.18.0101	18/07/16	18/10/16	92
RTSum - 0010943-82.2016.5.18.0101	26/08/16	15/09/16	20
RTSum - 0010949-89.2016.5.18.0101	19/07/16	19/07/16	0
RTSum - 0010952-44.2016.5.18.0101	29/08/16	04/10/16	36
RTSum - 0010961-40.2015.5.18.0101	02/03/16	02/03/16	0

**Legenda:**

1ª Aud.: Data da primeira audiência que ocorrer, Inicial ou UNA;

Enc. da Instrução: Data da conclusão para proferir sentença;

Prazo: Quantidade de dias decorridos da 1ª aud. até o encerramento da instrução.



**PRAZO MÉDIO ENTRE A 1ª AUDIÊNCIA E O ENCERRAMENTO DA INSTRUÇÃO - 1ª VARA DO TRABALHO DE RIO VERDE**

**1ª VARA DO TRABALHO DE RIO VERDE**

**SUMARÍSSIMO**

Qtd	Prazo Médio
651	52,28

Nr. Processo	1ª Aud.	nc. Instruça	Prazo
RTSum - 0010962-88.2016.5.18.0101	20/07/16	20/07/16	0
RTSum - 0010963-10.2015.5.18.0101	02/12/15	08/04/16	128
RTSum - 0010965-43.2016.5.18.0101	13/09/16	06/10/16	23
RTSum - 0010966-62.2015.5.18.0101	02/03/16	02/03/16	0
RTSum - 0010967-13.2016.5.18.0101	24/08/16	24/08/16	0
RTSum - 0010968-95.2016.5.18.0101	25/08/16	25/08/16	0
RTSum - 0010972-35.2016.5.18.0101	02/08/16	02/08/16	0
RTSum - 0010975-24.2015.5.18.0101	02/03/16	21/03/16	19
RTSum - 0010976-72.2016.5.18.0101	01/08/16	01/08/16	0
RTSum - 0010978-42.2016.5.18.0101	02/08/16	10/11/16	100
RTSum - 0010980-46.2015.5.18.0101	18/12/15	27/01/16	40
RTSum - 0010981-31.2015.5.18.0101	08/12/15	12/01/16	35
RTSum - 0010982-79.2016.5.18.0101	02/08/16	02/08/16	0
RTSum - 0010985-34.2016.5.18.0101	02/08/16	02/08/16	0
RTSum - 0010986-53.2015.5.18.0101	17/02/16	17/02/16	0
RTSum - 0010987-38.2015.5.18.0101	18/02/16	09/11/16	265
RTSum - 0010989-71.2016.5.18.0101	25/08/16	25/08/16	0
RTSum - 0010990-56.2016.5.18.0101	20/09/16	23/09/16	3
RTSum - 0010991-41.2016.5.18.0101	13/09/16	13/09/16	0
RTSum - 0010992-60.2015.5.18.0101	18/02/16	18/02/16	0
RTSum - 0010993-45.2015.5.18.0101	29/02/16	25/03/16	25
RTSum - 0011000-03.2016.5.18.0101	23/08/16	23/08/16	0
RTSum - 0011000-37.2015.5.18.0101	18/02/16	18/02/16	0
RTSum - 0011002-07.2015.5.18.0101	18/02/16	18/02/16	0

**Legenda:**

**1ª Aud.:** Data da primeira audiência que ocorrer, Inicial ou UNA;

**Enc. da Instrução:** Data da conclusão para proferir sentença;

**Prazo:** Quantidade de dias decorridos da 1ª aud. até o encerramento da instrução.



## PRAZO MÉDIO ENTRE A 1ª AUDIÊNCIA E O ENCERRAMENTO DA INSTRUÇÃO - 1ª VARA DO TRABALHO DE RIO VERDE

### 1ª VARA DO TRABALHO DE RIO VERDE

#### SUMARÍSSIMO

Qtd	Prazo Médio
651	52,28

Nr. Processo	1ª Aud.	nc. Instruçã	Prazo
RTSum - 0011006-44.2015.5.18.0101	18/02/16	07/06/16	110
RTSum - 0011008-14.2015.5.18.0101	29/02/16	21/03/16	21
RTSum - 0011008-77.2016.5.18.0101	26/08/16	26/08/16	0
RTSum - 0011012-51.2015.5.18.0101	29/02/16	07/03/16	7
RTSum - 0011016-54.2016.5.18.0101	24/08/16	29/08/16	5
RTSum - 0011016-88.2015.5.18.0101	01/03/16	01/06/16	92
RTSum - 0011021-76.2016.5.18.0101	04/08/16	04/08/16	0
RTSum - 0011022-95.2015.5.18.0101	01/03/16	01/03/16	0
RTSum - 0011023-80.2015.5.18.0101	15/03/16	15/03/16	0
RTSum - 0011024-31.2016.5.18.0101	24/08/16	24/08/16	0
RTSum - 0011024-65.2015.5.18.0101	01/03/16	16/03/16	15
RTSum - 0011028-68.2016.5.18.0101	24/08/16	06/09/16	13
RTSum - 0011029-53.2016.5.18.0101	24/08/16	24/08/16	0
RTSum - 0011029-87.2015.5.18.0101	02/03/16	24/06/16	114
RTSum - 0011033-27.2015.5.18.0101	02/03/16	02/03/16	0
RTSum - 0011033-90.2016.5.18.0101	25/08/16	25/08/16	0
RTSum - 0011034-12.2015.5.18.0101	28/01/16	28/01/16	0
RTSum - 0011037-30.2016.5.18.0101	25/08/16	25/08/16	0
RTSum - 0011038-49.2015.5.18.0101	28/01/16	01/02/16	4
RTSum - 0011042-86.2015.5.18.0101	28/01/16	25/03/16	57
RTSum - 0011043-71.2015.5.18.0101	28/01/16	01/02/16	4
RTSum - 0011051-14.2016.5.18.0101	25/08/16	25/08/16	0
RTSum - 0011051-48.2015.5.18.0101	05/05/16	05/05/16	0
RTSum - 0011053-18.2015.5.18.0101	05/05/16	05/05/16	0

**Legenda:**

**1ª Aud.:** Data da primeira audiência que ocorrer, Inicial ou UNA;

**Enc. da Instrução:** Data da conclusão para proferir sentença;

**Prazo:** Quantidade de dias decorridos da 1ª aud. até o encerramento da instrução.



## PRAZO MÉDIO ENTRE A 1ª AUDIÊNCIA E O ENCERRAMENTO DA INSTRUÇÃO - 1ª VARA DO TRABALHO DE RIO VERDE

### 1ª VARA DO TRABALHO DE RIO VERDE

#### SUMARÍSSIMO

Qtd	Prazo Médio
651	52,28

Nr. Processo	1ª Aud.	nc. Instruçã	Prazo
RTSum - 0011054-03.2015.5.18.0101	19/02/16	19/02/16	0
RTSum - 0011057-21.2016.5.18.0101	04/10/16	04/10/16	0
RTSum - 0011057-55.2015.5.18.0101	25/01/16	26/01/16	1
RTSum - 0011059-25.2015.5.18.0101	25/01/16	25/01/16	0
RTSum - 0011061-92.2015.5.18.0101	25/01/16	08/04/16	74
RTSum - 0011066-17.2015.5.18.0101	25/01/16	25/01/16	0
RTSum - 0011067-02.2015.5.18.0101	26/01/16	26/01/16	0
RTSum - 0011069-69.2015.5.18.0101	26/01/16	26/01/16	0
RTSum - 0011070-20.2016.5.18.0101	13/09/16	22/09/16	9
RTSum - 0011070-54.2015.5.18.0101	26/01/16	26/01/16	0
RTSum - 0011071-05.2016.5.18.0101	13/09/16	24/10/16	41
RTSum - 0011071-05.2016.5.18.0101	13/09/16	03/11/16	51
RTSum - 0011071-39.2015.5.18.0101	26/01/16	26/01/16	0
RTSum - 0011072-24.2015.5.18.0101	26/01/16	26/01/16	0
RTSum - 0011074-57.2016.5.18.0101	13/09/16	23/09/16	10
RTSum - 0011075-42.2016.5.18.0101	13/09/16	19/10/16	36
RTSum - 0011077-46.2015.5.18.0101	27/01/16	02/02/16	6
RTSum - 0011079-16.2015.5.18.0101	27/01/16	08/04/16	72
RTSum - 0011080-64.2016.5.18.0101	09/09/16	09/09/16	0
RTSum - 0011081-49.2016.5.18.0101	09/09/16	19/10/16	40
RTSum - 0011082-68.2015.5.18.0101	02/02/16	02/02/16	0
RTSum - 0011083-53.2015.5.18.0101	27/01/16	27/01/16	0
RTSum - 0011085-20.2015.5.18.0102	02/05/16	02/05/16	0
RTSum - 0011085-23.2015.5.18.0101	27/01/16	27/01/16	0

**Legenda:**

**1ª Aud.:** Data da primeira audiência que ocorrer, Inicial ou UNA;

**Enc. da Instrução:** Data da conclusão para proferir sentença;

**Prazo:** Quantidade de dias decorridos da 1ª aud. até o encerramento da instrução.





**PRAZO MÉDIO ENTRE A 1ª AUDIÊNCIA E O  
ENCERRAMENTO DA INSTRUÇÃO - 1ª VARA DO  
TRABALHO DE RIO VERDE**

**1ª VARA DO TRABALHO DE RIO  
VERDE**

**SUMARÍSSIMO**

Qtd	Prazo Médio
651	52,28

Nr. Processo	1ª Aud.	nc. Instruçã	Prazo
RTSum - 0011087-56.2016.5.18.0101	24/08/16	24/08/16	0
RTSum - 0011090-11.2016.5.18.0101	09/09/16	27/10/16	48
RTSum - 0011090-45.2015.5.18.0101	28/01/16	29/01/16	1
RTSum - 0011093-63.2016.5.18.0101	29/08/16	04/10/16	36
RTSum - 0011093-97.2015.5.18.0101	28/01/16	28/01/16	0
RTSum - 0011094-19.2014.5.18.0101	14/08/14	05/02/16	540
RTSum - 0011096-52.2015.5.18.0101	28/01/16	28/01/16	0
RTSum - 0011097-37.2015.5.18.0101	29/02/16	28/03/16	28
RTSum - 0011098-22.2015.5.18.0101	02/03/16	25/10/16	237
RTSum - 0011099-07.2015.5.18.0101	28/01/16	01/02/16	4
RTSum - 0011101-74.2015.5.18.0101	01/02/16	01/02/16	0
RTSum - 0011103-10.2016.5.18.0101	24/08/16	26/08/16	2
RTSum - 0011108-66.2015.5.18.0101	02/02/16	02/02/16	0
RTSum - 0011109-08.2016.5.18.0104	31/08/16	31/08/16	0
RTSum - 0011114-39.2016.5.18.0101	09/09/16	09/09/16	0
RTSum - 0011116-09.2016.5.18.0101	31/08/16	31/08/16	0
RTSum - 0011119-86.2015.5.18.0104	10/12/15	19/04/16	131
RTSum - 0011121-65.2015.5.18.0101	02/02/16	29/02/16	27
RTSum - 0011122-50.2015.5.18.0101	02/02/16	02/02/16	0
RTSum - 0011123-35.2015.5.18.0101	02/02/16	22/03/16	49
RTSum - 0011123-98.2016.5.18.0101	31/08/16	31/08/16	0
RTSum - 0011124-83.2016.5.18.0101	31/08/16	31/08/16	0
RTSum - 0011128-57.2015.5.18.0101	03/02/16	03/02/16	0
RTSum - 0011130-27.2015.5.18.0101	04/02/16	07/03/16	32

**Legenda:**

**1ª Aud.:** Data da primeira audiência que ocorrer, Inicial ou UNA;

**Enc. da Instrução:** Data da conclusão para proferir sentença;

**Prazo:** Quantidade de dias decorridos da 1ª aud. até o encerramento da instrução.



**PRAZO MÉDIO ENTRE A 1ª AUDIÊNCIA E O  
ENCERRAMENTO DA INSTRUÇÃO - 1ª VARA DO  
TRABALHO DE RIO VERDE**

**1ª VARA DO TRABALHO DE RIO  
VERDE**

**SUMARÍSSIMO**

Qtd	Prazo Médio
651	52,28

Nr. Processo	1ª Aud.	nc. Instruçã	Prazo
RTSum - 0011136-97.2016.5.18.0101	31/08/16	03/11/16	64
RTSum - 0011138-58.2016.5.18.0104	25/08/16	25/08/16	0
RTSum - 0011138-67.2016.5.18.0101	31/08/16	28/09/16	28
RTSum - 0011141-56.2015.5.18.0101	04/02/16	04/02/16	0
RTSum - 0011142-41.2015.5.18.0101	19/02/16	19/02/16	0
RTSum - 0011143-26.2015.5.18.0101	19/02/16	19/02/16	0
RTSum - 0011145-53.2016.5.18.0103	09/09/16	15/09/16	6
RTSum - 0011148-14.2016.5.18.0101	31/08/16	01/09/16	1
RTSum - 0011148-48.2015.5.18.0101	19/02/16	19/02/16	0
RTSum - 0011149-33.2015.5.18.0101	15/02/16	15/02/16	0
RTSum - 0011149-96.2016.5.18.0101	31/08/16	01/09/16	1
RTSum - 0011151-03.2015.5.18.0101	15/02/16	15/02/16	0
RTSum - 0011151-66.2016.5.18.0101	29/08/16	09/09/16	11
RTSum - 0011152-85.2015.5.18.0101	15/02/16	15/02/16	0
RTSum - 0011160-62.2015.5.18.0101	16/02/16	16/02/16	0
RTSum - 0011165-84.2015.5.18.0101	16/02/16	16/02/16	0
RTSum - 0011166-69.2015.5.18.0101	16/02/16	16/02/16	0
RTSum - 0011167-54.2015.5.18.0101	16/02/16	16/02/16	0
RTSum - 0011174-46.2015.5.18.0101	31/05/16	29/08/16	90
RTSum - 0011177-64.2016.5.18.0101	06/09/16	06/09/16	0
RTSum - 0011185-75.2015.5.18.0101	17/02/16	04/04/16	47
RTSum - 0011185-75.2015.5.18.0101	17/02/16	25/05/16	98
RTSum - 0011187-11.2016.5.18.0101	06/09/16	06/09/16	0
RTSum - 0011188-30.2015.5.18.0101	21/01/16	21/01/16	0

**Legenda:**

**1ª Aud.:** Data da primeira audiência que ocorrer, Inicial ou UNA;

**Enc. da Instrução:** Data da conclusão para proferir sentença;

**Prazo:** Quantidade de dias decorridos da 1ª aud. até o encerramento da instrução.



## PRAZO MÉDIO ENTRE A 1ª AUDIÊNCIA E O ENCERRAMENTO DA INSTRUÇÃO - 1ª VARA DO TRABALHO DE RIO VERDE

### 1ª VARA DO TRABALHO DE RIO VERDE

#### SUMARÍSSIMO

Qtd	Prazo Médio
651	52,28

Nr. Processo	1ª Aud.	nc. Instruça	Prazo
RTSum - 0011190-97.2015.5.18.0101	21/01/16	31/03/16	70
RTSum - 0011194-03.2016.5.18.0101	08/09/16	08/09/16	0
RTSum - 0011195-85.2016.5.18.0101	28/09/16	28/09/16	0
RTSum - 0011196-70.2016.5.18.0101	28/09/16	13/10/16	15
RTSum - 0011197-55.2016.5.18.0101	28/09/16	18/10/16	20
RTSum - 0011201-92.2016.5.18.0101	08/09/16	08/09/16	0
RTSum - 0011202-77.2016.5.18.0101	08/09/16	08/09/16	0
RTSum - 0011203-62.2016.5.18.0101	08/09/16	08/09/16	0
RTSum - 0011204-81.2015.5.18.0101	21/01/16	23/02/16	33
RTSum - 0011209-06.2015.5.18.0101	02/03/16	02/03/16	0
RTSum - 0011213-09.2016.5.18.0101	13/09/16	10/10/16	27
RTSum - 0011214-28.2015.5.18.0101	03/03/16	21/03/16	18
RTSum - 0011214-28.2015.5.18.0101	03/03/16	31/03/16	28
RTSum - 0011214-28.2015.5.18.0101	03/03/16	25/05/16	83
RTSum - 0011214-91.2016.5.18.0101	13/09/16	25/10/16	42
RTSum - 0011216-61.2016.5.18.0101	20/09/16	20/09/16	0
RTSum - 0011222-68.2016.5.18.0101	20/09/16	20/09/16	0
RTSum - 0011224-38.2016.5.18.0101	21/09/16	21/09/16	0
RTSum - 0011227-27.2015.5.18.0101	16/02/16	16/02/16	0
RTSum - 0011228-12.2015.5.18.0101	03/03/16	13/07/16	132
RTSum - 0011231-64.2015.5.18.0101	14/03/16	13/04/16	30
RTSum - 0011231-64.2015.5.18.0101	14/03/16	06/06/16	84
RTSum - 0011238-56.2015.5.18.0101	15/03/16	15/03/16	0
RTSum - 0011240-26.2015.5.18.0101	15/03/16	15/03/16	0

**Legenda:**

1ª Aud.: Data da primeira audiência que ocorrer, Inicial ou UNA;

Enc. da Instrução: Data da conclusão para proferir sentença;

Prazo: Quantidade de dias decorridos da 1ª aud. até o encerramento da instrução.



**PRAZO MÉDIO ENTRE A 1ª AUDIÊNCIA E O ENCERRAMENTO DA INSTRUÇÃO - 1ª VARA DO TRABALHO DE RIO VERDE**

**1ª VARA DO TRABALHO DE RIO VERDE**

**SUMARÍSSIMO**

Qtd	Prazo Médio
651	52,28

Nr. Processo	1ª Aud.	nc. Instruça	Prazo
RTSum - 0011242-59.2016.5.18.0101	26/09/16	26/09/16	0
RTSum - 0011247-18.2015.5.18.0101	15/03/16	28/06/16	105
RTSum - 0011250-27.2016.5.18.0104	29/09/16	29/09/16	0
RTSum - 0011252-06.2016.5.18.0101	22/09/16	22/09/16	0
RTSum - 0011253-25.2015.5.18.0101	15/03/16	15/03/16	0
RTSum - 0011258-13.2016.5.18.0101	22/09/16	22/09/16	0
RTSum - 0011259-95.2016.5.18.0101	22/09/16	22/09/16	0
RTSum - 0011260-80.2016.5.18.0101	22/09/16	20/10/16	28
RTSum - 0011261-02.2015.5.18.0101	04/05/16	09/05/16	5
RTSum - 0011262-84.2015.5.18.0101	15/03/16	28/06/16	105
RTSum - 0011270-27.2016.5.18.0101	22/09/16	05/12/16	74
RTSum - 0011272-31.2015.5.18.0101	16/03/16	13/07/16	119
RTSum - 0011274-69.2013.5.18.0101	04/09/13	17/03/16	925
RTSum - 0011277-19.2016.5.18.0101	27/09/16	18/10/16	21
RTSum - 0011278-38.2015.5.18.0101	16/03/16	19/04/16	34
RTSum - 0011278-38.2015.5.18.0101	16/03/16	06/06/16	82
RTSum - 0011280-08.2015.5.18.0101	16/03/16	16/03/16	0
RTSum - 0011283-60.2015.5.18.0101	16/03/16	16/03/16	0
RTSum - 0011284-45.2015.5.18.0101	17/03/16	17/03/16	0
RTSum - 0011285-24.2015.5.18.0103	05/05/16	05/05/16	0
RTSum - 0011286-15.2015.5.18.0101	17/03/16	17/03/16	0
RTSum - 0011292-85.2016.5.18.0101	29/09/16	29/09/16	0
RTSum - 0011294-89.2015.5.18.0101	17/03/16	19/04/16	33
RTSum - 0011294-89.2015.5.18.0101	17/03/16	06/06/16	81

**Legenda:**

**1ª Aud.:** Data da primeira audiência que ocorrer, Inicial ou UNA;

**Enc. da Instrução:** Data da conclusão para proferir sentença;

**Prazo:** Quantidade de dias decorridos da 1ª aud. até o encerramento da instrução.



## PRAZO MÉDIO ENTRE A 1ª AUDIÊNCIA E O ENCERRAMENTO DA INSTRUÇÃO - 1ª VARA DO TRABALHO DE RIO VERDE

### 1ª VARA DO TRABALHO DE RIO VERDE

#### SUMARÍSSIMO

Qtd	Prazo Médio
651	52,28

Nr. Processo	1ª Aud.	nc. Instruça	Prazo
RTSum - 0011295-40.2016.5.18.0101	29/09/16	29/09/16	0
RTSum - 0011297-44.2015.5.18.0101	17/03/16	17/03/16	0
RTSum - 0011302-32.2016.5.18.0101	10/10/16	10/10/16	0
RTSum - 0011304-36.2015.5.18.0101	04/05/16	04/05/16	0
RTSum - 0011306-06.2015.5.18.0101	04/05/16	05/05/16	1
RTSum - 0011306-06.2015.5.18.0101	04/05/16	21/06/16	48
RTSum - 0011307-54.2016.5.18.0101	25/10/16	25/10/16	0
RTSum - 0011310-43.2015.5.18.0101	04/05/16	05/07/16	62
RTSum - 0011313-61.2016.5.18.0101	11/10/16	11/10/16	0
RTSum - 0011315-65.2015.5.18.0101	15/03/16	15/03/16	0
RTSum - 0011317-98.2016.5.18.0101	25/10/16	08/11/16	14
RTSum - 0011320-87.2015.5.18.0101	04/05/16	04/05/16	0
RTSum - 0011321-38.2016.5.18.0101	11/10/16	10/11/16	30
RTSum - 0011326-94.2015.5.18.0101	04/05/16	04/07/16	61
RTSum - 0011326-94.2015.5.18.0101	04/05/16	13/09/16	132
RTSum - 0011329-15.2016.5.18.0101	13/10/16	20/10/16	7
RTSum - 0011332-67.2016.5.18.0101	13/10/16	13/10/16	0
RTSum - 0011334-37.2016.5.18.0101	13/10/16	13/10/16	0
RTSum - 0011335-56.2015.5.18.0101	04/05/16	04/05/16	0
RTSum - 0011341-63.2015.5.18.0101	05/05/16	05/05/16	0
RTSum - 0011344-18.2015.5.18.0101	05/05/16	05/05/16	0
RTSum - 0011346-82.2015.5.18.0102	30/03/16	13/04/16	14
RTSum - 0011347-70.2015.5.18.0101	28/03/16	28/03/16	0
RTSum - 0011350-25.2015.5.18.0101	28/03/16	07/07/16	101

**Legenda:**

1ª Aud.: Data da primeira audiência que ocorrer, Inicial ou UNA;

Enc. da Instrução: Data da conclusão para proferir sentença;

Prazo: Quantidade de dias decorridos da 1ª aud. até o encerramento da instrução.



**PRAZO MÉDIO ENTRE A 1ª AUDIÊNCIA E O  
ENCERRAMENTO DA INSTRUÇÃO - 1ª VARA DO  
TRABALHO DE RIO VERDE**

**1ª VARA DO TRABALHO DE RIO  
VERDE**

**SUMARÍSSIMO**

Qtd	Prazo Médio
651	52,28

Nr. Processo	1ª Aud.	nc. Instruçã	Prazo
RTSum - 0011350-88.2016.5.18.0101	21/10/16	21/10/16	0
RTSum - 0011352-92.2015.5.18.0101	15/03/16	15/03/16	0
RTSum - 0011357-17.2015.5.18.0101	28/03/16	28/03/16	0
RTSum - 0011357-80.2016.5.18.0101	21/10/16	24/10/16	3
RTSum - 0011358-02.2015.5.18.0101	29/03/16	19/04/16	21
RTSum - 0011358-02.2015.5.18.0101	29/03/16	06/06/16	69
RTSum - 0011363-24.2015.5.18.0101	06/04/16	06/04/16	0
RTSum - 0011364-72.2016.5.18.0101	25/10/16	25/10/16	0
RTSum - 0011366-42.2016.5.18.0101	25/10/16	25/10/16	0
RTSum - 0011366-76.2015.5.18.0101	29/03/16	29/03/16	0
RTSum - 0011367-27.2016.5.18.0101	10/11/16	10/11/16	0
RTSum - 0011369-94.2016.5.18.0101	02/11/16	02/11/16	0
RTSum - 0011370-16.2015.5.18.0101	29/03/16	01/07/16	94
RTSum - 0011371-98.2015.5.18.0101	29/03/16	29/03/16	0
RTSum - 0011375-04.2016.5.18.0101	02/11/16	02/11/16	0
RTSum - 0011375-38.2015.5.18.0101	29/03/16	19/04/16	21
RTSum - 0011375-38.2015.5.18.0101	29/03/16	06/06/16	69
RTSum - 0011376-86.2016.5.18.0101	02/11/16	02/11/16	0
RTSum - 0011377-08.2015.5.18.0101	29/03/16	29/03/16	0
RTSum - 0011378-90.2015.5.18.0101	30/03/16	30/03/16	0
RTSum - 0011382-30.2015.5.18.0101	30/03/16	30/03/16	0
RTSum - 0011383-15.2015.5.18.0101	30/03/16	30/03/16	0
RTSum - 0011386-67.2015.5.18.0101	30/03/16	01/04/16	2
RTSum - 0011391-55.2016.5.18.0101	09/11/16	09/11/16	0

**Legenda:**

**1ª Aud.:** Data da primeira audiência que ocorrer, Inicial ou UNA;

**Enc. da Instrução:** Data da conclusão para proferir sentença;

**Prazo:** Quantidade de dias decorridos da 1ª aud. até o encerramento da instrução.



## PRAZO MÉDIO ENTRE A 1ª AUDIÊNCIA E O ENCERRAMENTO DA INSTRUÇÃO - 1ª VARA DO TRABALHO DE RIO VERDE

### 1ª VARA DO TRABALHO DE RIO VERDE

#### SUMARÍSSIMO

Qtd	Prazo Médio
651	52,28

Nr. Processo	1ª Aud.	nc. Instruçã	Prazo
RTSum - 0011393-16.2016.5.18.0104	10/11/16	10/11/16	0
RTSum - 0011395-29.2015.5.18.0101	04/04/16	04/04/16	0
RTSum - 0011403-06.2015.5.18.0101	30/03/16	30/03/16	0
RTSum - 0011407-43.2015.5.18.0101	31/03/16	31/03/16	0
RTSum - 0011411-80.2015.5.18.0101	31/03/16	31/03/16	0
RTSum - 0011413-16.2016.5.18.0101	09/11/16	02/12/16	23
RTSum - 0011416-05.2015.5.18.0101	31/03/16	04/04/16	4
RTSum - 0011416-05.2015.5.18.0101	31/03/16	25/05/16	55
RTSum - 0011417-87.2015.5.18.0101	31/03/16	31/03/16	0
RTSum - 0011418-72.2015.5.18.0101	31/03/16	04/04/16	4
RTSum - 0011418-72.2015.5.18.0101	31/03/16	31/05/16	61
RTSum - 0011420-08.2016.5.18.0101	13/12/16	13/12/16	0
RTSum - 0011423-94.2015.5.18.0101	31/03/16	31/03/16	0
RTSum - 0011425-30.2016.5.18.0101	10/11/16	10/11/16	0
RTSum - 0011426-49.2015.5.18.0101	31/03/16	19/04/16	19
RTSum - 0011426-49.2015.5.18.0101	31/03/16	31/05/16	61
RTSum - 0011429-04.2015.5.18.0101	04/04/16	21/06/16	78
RTSum - 0011436-93.2015.5.18.0101	06/04/16	07/04/16	1
RTSum - 0011440-96.2016.5.18.0101	10/11/16	10/11/16	0
RTSum - 0011442-03.2015.5.18.0101	06/04/16	06/04/16	0
RTSum - 0011444-36.2016.5.18.0101	10/11/16	10/11/16	0
RTSum - 0011444-70.2015.5.18.0101	06/04/16	25/04/16	19
RTSum - 0011450-43.2016.5.18.0101	16/11/16	16/11/16	0
RTSum - 0011456-21.2014.5.18.0101	26/09/14	22/09/16	727

**Legenda:**

1ª Aud.: Data da primeira audiência que ocorrer, Inicial ou UNA;

Enc. da Instrução: Data da conclusão para proferir sentença;

Prazo: Quantidade de dias decorridos da 1ª aud. até o encerramento da instrução.



**PRAZO MÉDIO ENTRE A 1ª AUDIÊNCIA E O ENCERRAMENTO DA INSTRUÇÃO - 1ª VARA DO TRABALHO DE RIO VERDE**

**1ª VARA DO TRABALHO DE RIO VERDE**

**SUMARÍSSIMO**

Qtd	Prazo Médio
651	52,28

Nr. Processo	1ª Aud.	nc. Instruça	Prazo
RTSum - 0011457-35.2016.5.18.0101	16/11/16	12/12/16	26
RTSum - 0011462-57.2016.5.18.0101	16/11/16	23/11/16	7
RTSum - 0011465-46.2015.5.18.0101	12/11/15	08/01/16	57
RTSum - 0011467-16.2015.5.18.0101	12/11/15	07/07/16	238
RTSum - 0011468-98.2015.5.18.0101	04/05/16	04/05/16	0
RTSum - 0011477-60.2015.5.18.0101	06/04/16	06/04/16	0
RTSum - 0011478-45.2015.5.18.0101	06/04/16	06/04/16	0
RTSum - 0011481-63.2016.5.18.0101	17/11/16	23/11/16	6
RTSum - 0011487-70.2016.5.18.0101	17/11/16	17/11/16	0
RTSum - 0011491-44.2015.5.18.0101	08/12/15	25/01/16	48
RTSum - 0011496-32.2016.5.18.0101	17/11/16	17/11/16	0
RTSum - 0011497-17.2016.5.18.0101	27/10/16	27/10/16	0
RTSum - 0011503-24.2016.5.18.0101	01/12/16	07/12/16	6
RTSum - 0011504-77.2014.5.18.0101	06/10/14	21/06/16	624
RTSum - 0011506-13.2015.5.18.0101	30/03/16	06/06/16	68
RTSum - 0011506-76.2016.5.18.0101	01/12/16	01/12/16	0
RTSum - 0011512-20.2015.5.18.0101	06/04/16	06/04/16	0
RTSum - 0011512-83.2016.5.18.0101	01/12/16	13/12/16	12
RTSum - 0011514-53.2016.5.18.0101	01/12/16	01/12/16	0
RTSum - 0011515-63.2015.5.18.0104	05/07/16	08/07/16	3
RTSum - 0011515-72.2015.5.18.0101	06/04/16	08/04/16	2
RTSum - 0011520-60.2016.5.18.0101	01/12/16	02/12/16	1
RTSum - 0011521-76.2015.5.18.0102	12/04/16	07/07/16	86
RTSum - 0011523-83.2014.5.18.0101	24/11/14	08/01/16	410

**Legenda:**

**1ª Aud.:** Data da primeira audiência que ocorrer, Inicial ou UNA;

**Enc. da Instrução:** Data da conclusão para proferir sentença;

**Prazo:** Quantidade de dias decorridos da 1ª aud. até o encerramento da instrução.





**PRAZO MÉDIO ENTRE A 1ª AUDIÊNCIA E O ENCERRAMENTO DA INSTRUÇÃO - 1ª VARA DO TRABALHO DE RIO VERDE**

**1ª VARA DO TRABALHO DE RIO VERDE**

**SUMARÍSSIMO**

Qtd	Prazo Médio
651	52,28

Nr. Processo	1ª Aud.	nc. Instruçã	Prazo
RTSum - 0011524-34.2015.5.18.0101	06/04/16	12/04/16	6
RTSum - 0011525-19.2015.5.18.0101	06/04/16	25/04/16	19
RTSum - 0011525-82.2016.5.18.0101	14/12/16	14/12/16	0
RTSum - 0011529-56.2015.5.18.0101	07/04/16	07/04/16	0
RTSum - 0011531-26.2015.5.18.0101	08/04/16	08/04/16	0
RTSum - 0011531-68.2015.5.18.0281	10/12/15	25/04/16	137
RTSum - 0011534-15.2014.5.18.0101	14/10/14	05/02/16	479
RTSum - 0011538-18.2015.5.18.0101	08/04/16	08/04/16	0
RTSum - 0011542-55.2015.5.18.0101	11/04/16	11/04/16	0
RTSum - 0011543-40.2015.5.18.0101	11/04/16	07/07/16	87
RTSum - 0011552-65.2016.5.18.0101	14/12/16	14/12/16	0
RTSum - 0011553-50.2016.5.18.0101	14/12/16	14/12/16	0
RTSum - 0011553-84.2015.5.18.0101	09/12/15	15/03/16	97
RTSum - 0011555-54.2015.5.18.0101	07/04/16	17/05/16	40
RTSum - 0011559-85.2015.5.18.0103	06/07/16	06/07/16	0
RTSum - 0011560-42.2016.5.18.0101	29/11/16	29/11/16	0
RTSum - 0011561-61.2015.5.18.0101	11/04/16	13/04/16	2
RTSum - 0011561-61.2015.5.18.0101	11/04/16	31/05/16	50
RTSum - 0011565-64.2016.5.18.0101	29/11/16	29/11/16	0
RTSum - 0011571-71.2016.5.18.0101	29/11/16	29/11/16	0
RTSum - 0011572-81.2015.5.18.0104	22/06/16	26/07/16	34
RTSum - 0011572-81.2015.5.18.0104	22/06/16	21/09/16	91
RTSum - 0011574-26.2016.5.18.0101	01/12/16	01/12/16	0
RTSum - 0011575-45.2015.5.18.0101	12/04/16	12/04/16	0

**Legenda:**

**1ª Aud.:** Data da primeira audiência que ocorrer, Inicial ou UNA;

**Enc. da Instrução:** Data da conclusão para proferir sentença;

**Prazo:** Quantidade de dias decorridos da 1ª aud. até o encerramento da instrução.



**PRAZO MÉDIO ENTRE A 1ª AUDIÊNCIA E O ENCERRAMENTO DA INSTRUÇÃO - 1ª VARA DO TRABALHO DE RIO VERDE**

**1ª VARA DO TRABALHO DE RIO VERDE**

**SUMARÍSSIMO**

Qtd	Prazo Médio
651	52,28

Nr. Processo	1ª Aud.	nc. Instruça	Prazo
RTSum - 0011578-97.2015.5.18.0101	12/04/16	27/10/16	198
RTSum - 0011579-82.2015.5.18.0101	12/04/16	14/04/16	2
RTSum - 0011579-82.2015.5.18.0101	12/04/16	31/05/16	49
RTSum - 0011580-67.2015.5.18.0101	12/04/16	07/07/16	86
RTSum - 0011584-07.2015.5.18.0101	12/04/16	20/04/16	8
RTSum - 0011589-29.2015.5.18.0101	13/04/16	13/04/16	0
RTSum - 0011591-96.2015.5.18.0101	13/04/16	20/06/16	68
RTSum - 0011592-81.2015.5.18.0101	13/04/16	13/04/16	0
RTSum - 0011599-73.2015.5.18.0101	13/04/16	13/04/16	0
RTSum - 0011603-13.2015.5.18.0101	06/04/16	06/04/16	0
RTSum - 0011604-95.2015.5.18.0101	13/04/16	13/04/16	0
RTSum - 0011605-80.2015.5.18.0101	13/04/16	26/07/16	104
RTSum - 0011605-80.2015.5.18.0101	13/04/16	22/09/16	162
RTSum - 0011612-38.2016.5.18.0101	28/11/16	28/11/16	0
RTSum - 0011613-23.2016.5.18.0101	28/11/16	28/11/16	0
RTSum - 0011613-57.2015.5.18.0101	19/04/16	19/04/16	0
RTSum - 0011620-15.2016.5.18.0101	29/11/16	29/11/16	0
RTSum - 0011623-04.2015.5.18.0101	07/04/16	07/04/16	0
RTSum - 0011627-41.2015.5.18.0101	14/04/16	14/04/16	0
RTSum - 0011639-55.2015.5.18.0101	14/04/16	27/10/16	196
RTSum - 0011643-58.2016.5.18.0101	29/11/16	29/11/16	0
RTSum - 0011644-77.2015.5.18.0101	18/04/16	18/04/16	0
RTSum - 0011645-28.2016.5.18.0101	29/11/16	07/12/16	8
RTSum - 0011645-62.2015.5.18.0101	18/04/16	13/05/16	25

**Legenda:**

**1ª Aud.:** Data da primeira audiência que ocorrer, Inicial ou UNA;

**Enc. da Instrução:** Data da conclusão para proferir sentença;

**Prazo:** Quantidade de dias decorridos da 1ª aud. até o encerramento da instrução.



**PRAZO MÉDIO ENTRE A 1ª AUDIÊNCIA E O ENCERRAMENTO DA INSTRUÇÃO - 1ª VARA DO TRABALHO DE RIO VERDE**

**1ª VARA DO TRABALHO DE RIO VERDE**

**SUMARÍSSIMO**

Qtd	Prazo Médio
651	52,28

Nr. Processo	1ª Aud.	nc. Instruçã	Prazo
RTSum - 0011646-13.2016.5.18.0101	29/11/16	29/11/16	0
RTSum - 0011647-32.2015.5.18.0101	18/04/16	18/04/16	0
RTSum - 0011648-14.2015.5.18.0102	22/06/16	13/07/16	21
RTSum - 0011648-17.2015.5.18.0101	19/04/16	20/04/16	1
RTSum - 0011650-50.2016.5.18.0101	01/12/16	01/12/16	0
RTSum - 0011651-69.2015.5.18.0101	19/04/16	19/04/16	0
RTSum - 0011652-54.2015.5.18.0101	19/04/16	25/04/16	6
RTSum - 0011656-91.2015.5.18.0101	17/03/16	22/03/16	5
RTSum - 0011657-76.2015.5.18.0101	31/03/16	19/04/16	19
RTSum - 0011657-76.2015.5.18.0101	31/03/16	31/05/16	61
RTSum - 0011657-76.2015.5.18.0101	31/03/16	22/09/16	175
RTSum - 0011658-61.2015.5.18.0101	08/04/16	08/04/16	0
RTSum - 0011661-79.2016.5.18.0101	01/12/16	02/12/16	1
RTSum - 0011663-83.2015.5.18.0101	19/04/16	19/04/16	0
RTSum - 0011665-53.2015.5.18.0101	19/04/16	19/04/16	0
RTSum - 0011666-38.2015.5.18.0101	19/04/16	19/04/16	0
RTSum - 0011667-86.2016.5.18.0101	01/12/16	02/12/16	1
RTSum - 0011671-60.2015.5.18.0101	20/04/16	25/04/16	5
RTSum - 0011687-14.2015.5.18.0101	20/04/16	20/04/16	0
RTSum - 0011690-32.2016.5.18.0101	28/11/16	28/11/16	0
RTSum - 0011691-17.2016.5.18.0101	29/11/16	29/11/16	0
RTSum - 0011692-36.2015.5.18.0101	20/04/16	20/04/16	0
RTSum - 0011693-21.2015.5.18.0101	20/04/16	20/04/16	0
RTSum - 0011695-88.2015.5.18.0101	17/05/16	17/05/16	0

**Legenda:**

**1ª Aud.:** Data da primeira audiência que ocorrer, Inicial ou UNA;

**Enc. da Instrução:** Data da conclusão para proferir sentença;

**Prazo:** Quantidade de dias decorridos da 1ª aud. até o encerramento da instrução.



## PRAZO MÉDIO ENTRE A 1ª AUDIÊNCIA E O ENCERRAMENTO DA INSTRUÇÃO - 1ª VARA DO TRABALHO DE RIO VERDE

### 1ª VARA DO TRABALHO DE RIO VERDE

#### SUMARÍSSIMO

Qtd	Prazo Médio
651	52,28

Nr. Processo	1ª Aud.	nc. Instruça	Prazo
RTSum - 0011698-09.2016.5.18.0101	14/12/16	14/12/16	0
RTSum - 0011708-87.2015.5.18.0101	17/05/16	18/05/16	1
RTSum - 0011712-27.2015.5.18.0101	17/05/16	17/05/16	0
RTSum - 0011714-94.2015.5.18.0101	17/05/16	17/05/16	0
RTSum - 0011715-70.2015.5.18.0104	15/02/16	15/02/16	0
RTSum - 0011719-82.2016.5.18.0101	13/12/16	13/12/16	0
RTSum - 0011746-70.2013.5.18.0101	17/10/13	17/03/16	882
RTSum - 0011768-94.2014.5.18.0101	11/12/14	30/05/16	536
RTSum - 0011855-50.2014.5.18.0101	25/11/15	12/01/16	48
RTSum - 0011913-87.2013.5.18.0101	07/11/13	17/03/16	861
RTSum - 0011920-45.2014.5.18.0101	15/04/15	26/02/16	317
RTSum - 0011970-71.2014.5.18.0101	05/05/15	16/03/16	316
RTSum - 0011970-71.2014.5.18.0101	05/05/15	11/07/16	433
RTSum - 0011970-71.2014.5.18.0101	05/05/15	20/07/16	442
RTSum - 0011989-77.2014.5.18.0101	07/05/15	19/04/16	348
RTSum - 0011989-77.2014.5.18.0101	07/05/15	31/05/16	390
RTSum - 0011992-32.2014.5.18.0101	19/05/15	12/04/16	329
RTSum - 0012027-89.2014.5.18.0101	21/05/15	22/06/16	398
RTSum - 0012030-44.2014.5.18.0101	02/06/15	25/01/16	237
RTSum - 0012051-20.2014.5.18.0101	03/06/15	06/05/16	338
RTSum - 0012068-56.2014.5.18.0101	17/08/15	08/04/16	235
RTSum - 0012588-50.2013.5.18.0101	25/03/14	17/03/16	723

**Legenda:**

1ª Aud.: Data da primeira audiência que ocorrer, Inicial ou UNA;

Enc. da Instrução: Data da conclusão para proferir sentença;

Prazo: Quantidade de dias decorridos da 1ª aud. até o encerramento da instrução.



**PRAZO MÉDIO ENTRE A 1ª AUDIÊNCIA E O  
ENCERRAMENTO DA INSTRUÇÃO - 1ª VARA DO  
TRABALHO DE RIO VERDE**



## PRAZO MÉDIO ENTRE A 1ª AUDIÊNCIA E O ENCERRAMENTO DA INSTRUÇÃO - 1ª VARA DO TRABALHO DE RIO VERDE

Data do encerramento da instrução entre 1/1/2016 e 31/12/2016 23:59:59

### Sem magistrado

#### SUMARÍSSIMO

Qtd	Prazo Médio
651	52,28

Nr. Processo	1ª Aud.	Enc. Instrução.	Prazo
RTSum - 0010003-20.2016.5.18.0101	17/05/16	18/05/16	1
RTSum - 0010004-05.2016.5.18.0101	17/05/16	17/05/16	0
RTSum - 0010005-87.2016.5.18.0101	17/05/16	23/09/16	129
RTSum - 0010006-72.2016.5.18.0101	17/05/16	17/05/16	0
RTSum - 0010020-56.2016.5.18.0101	18/05/16	20/05/16	2
RTSum - 0010024-93.2016.5.18.0101	18/05/16	18/05/16	0
RTSum - 0010025-78.2016.5.18.0101	18/05/16	18/05/16	0
RTSum - 0010026-63.2016.5.18.0101	18/05/16	18/05/16	0
RTSum - 0010034-40.2016.5.18.0101	19/05/16	19/05/16	0
RTSum - 0010035-25.2016.5.18.0101	19/05/16	19/05/16	0
RTSum - 0010035-59.2015.5.18.0101	03/03/16	03/03/16	0
RTSum - 0010037-29.2015.5.18.0101	23/11/15	02/06/16	192
RTSum - 0010039-62.2016.5.18.0101	19/05/16	19/05/16	0
RTSum - 0010040-47.2016.5.18.0101	19/05/16	13/07/16	55
RTSum - 0010046-54.2016.5.18.0101	03/02/16	03/02/16	0
RTSum - 0010055-16.2016.5.18.0101	04/02/16	04/02/16	0
RTSum - 0010056-98.2016.5.18.0101	01/02/16	01/02/16	0
RTSum - 0010058-05.2015.5.18.0101	20/07/15	28/01/16	192
RTSum - 0010058-68.2016.5.18.0101	04/02/16	10/03/16	35
RTSum - 0010058-68.2016.5.18.0101	04/02/16	20/05/16	106
RTSum - 0010064-75.2016.5.18.0101	16/02/16	06/06/16	111

**Legenda:**

**1ª Aud.:** Data da primeira audiência que ocorrer, Inicial ou UNA;

**Enc. da Instrução:** Data da conclusão para proferir sentença;

**Prazo:** Quantidade de dias decorridos da 1ª aud. até o encerramento da instrução.



**PRAZO MÉDIO ENTRE A 1ª AUDIÊNCIA E O ENCERRAMENTO DA INSTRUÇÃO - 1ª VARA DO TRABALHO DE RIO VERDE**

**Sem magistrado**

**SUMARÍSSIMO**

Qtd	Prazo Médio
651	52,28

Nr. Processo	1ª Aud.	Enc. Instrução.	Prazo
RTSum - 0010065-60.2016.5.18.0101	16/02/16	06/06/16	111
RTSum - 0010065-94.2015.5.18.0101	21/09/15	31/03/16	192
RTSum - 0010070-82.2016.5.18.0101	17/02/16	26/07/16	160
RTSum - 0010070-82.2016.5.18.0101	17/02/16	22/09/16	218
RTSum - 0010072-86.2015.5.18.0101	06/10/15	13/10/16	373
RTSum - 0010073-37.2016.5.18.0101	19/02/16	19/04/16	60
RTSum - 0010073-37.2016.5.18.0101	19/02/16	06/06/16	108
RTSum - 0010075-07.2016.5.18.0101	17/02/16	10/03/16	22
RTSum - 0010078-59.2016.5.18.0101	18/02/16	06/06/16	109
RTSum - 0010080-29.2016.5.18.0101	29/02/16	05/04/16	36
RTSum - 0010081-14.2016.5.18.0101	01/03/16	01/06/16	92
RTSum - 0010082-96.2016.5.18.0101	01/03/16	01/03/16	0
RTSum - 0010083-81.2016.5.18.0101	02/03/16	02/03/16	0
RTSum - 0010084-66.2016.5.18.0101	03/03/16	03/03/16	0
RTSum - 0010090-10.2015.5.18.0101	19/10/15	01/08/16	287
RTSum - 0010094-13.2016.5.18.0101	03/03/16	07/03/16	4
RTSum - 0010095-95.2016.5.18.0101	03/03/16	07/03/16	4
RTSum - 0010110-64.2016.5.18.0101	02/05/16	23/06/16	52
RTSum - 0010113-53.2015.5.18.0101	09/07/15	20/05/16	316
RTSum - 0010115-86.2016.5.18.0101	03/05/16	03/05/16	0
RTSum - 0010118-41.2016.5.18.0101	04/05/16	04/05/16	0
RTSum - 0010123-63.2016.5.18.0101	05/05/16	09/05/16	4
RTSum - 0010125-33.2016.5.18.0101	20/05/16	20/05/16	0
RTSum - 0010132-25.2016.5.18.0101	20/05/16	24/05/16	4

**Legenda:**  
1ª Aud.: Data da primeira audiência que ocorrer, Inicial ou UNA;  
Enc. da Instrução: Data da conclusão para proferir sentença;  
Prazo: Quantidade de dias decorridos da 1ª aud. até o encerramento da instrução.



**PRAZO MÉDIO ENTRE A 1ª AUDIÊNCIA E O ENCERRAMENTO DA INSTRUÇÃO - 1ª VARA DO TRABALHO DE RIO VERDE**

**Sem magistrado**

**SUMARÍSSIMO**

Qtd	Prazo Médio
651	52,28

Nr. Processo	1ª Aud.	Enc. Instrução.	Prazo
RTSum - 0010137-47.2016.5.18.0101	16/02/16	16/02/16	0
RTSum - 0010142-69.2016.5.18.0101	20/05/16	20/05/16	0
RTSum - 0010145-24.2016.5.18.0101	02/06/16	02/06/16	0
RTSum - 0010147-91.2016.5.18.0101	14/04/16	06/05/16	22
RTSum - 0010152-16.2016.5.18.0101	20/05/16	20/05/16	0
RTSum - 0010153-98.2016.5.18.0101	23/05/16	23/05/16	0
RTSum - 0010157-72.2015.5.18.0101	16/07/15	04/05/16	293
RTSum - 0010158-23.2016.5.18.0101	23/05/16	23/05/16	0
RTSum - 0010159-08.2016.5.18.0101	23/05/16	23/05/16	0
RTSum - 0010166-97.2016.5.18.0101	30/05/16	23/09/16	116
RTSum - 0010167-19.2015.5.18.0101	17/02/16	30/03/16	42
RTSum - 0010170-37.2016.5.18.0101	02/06/16	04/06/16	2
RTSum - 0010173-89.2016.5.18.0101	30/05/16	19/09/16	112
RTSum - 0010174-74.2016.5.18.0101	30/05/16	30/05/16	0
RTSum - 0010175-59.2016.5.18.0101	31/05/16	31/05/16	0
RTSum - 0010189-43.2016.5.18.0101	06/04/16	06/04/16	0
RTSum - 0010197-20.2016.5.18.0101	18/04/16	18/04/16	0
RTSum - 0010199-87.2016.5.18.0101	04/05/16	05/05/16	1
RTSum - 0010203-27.2016.5.18.0101	03/06/16	17/08/16	75
RTSum - 0010207-98.2015.5.18.0101	28/07/15	31/03/16	247
RTSum - 0010209-34.2016.5.18.0101	16/03/16	02/06/16	78
RTSum - 0010211-04.2016.5.18.0101	04/05/16	04/05/16	0
RTSum - 0010215-41.2016.5.18.0101	14/03/16	08/04/16	25
RTSum - 0010215-41.2016.5.18.0101	14/03/16	18/07/16	126

**Legenda:**  
1ª Aud.: Data da primeira audiência que ocorrer, Inicial ou UNA;  
Enc. da Instrução: Data da conclusão para proferir sentença;  
Prazo: Quantidade de dias decorridos da 1ª aud. até o encerramento da instrução.





**PRAZO MÉDIO ENTRE A 1ª AUDIÊNCIA E O ENCERRAMENTO DA INSTRUÇÃO - 1ª VARA DO TRABALHO DE RIO VERDE**

**Sem magistrado**

**SUMARÍSSIMO**

Qtd	Prazo Médio
651	52,28

Nr. Processo	1ª Aud.	Enc. Instrução.	Prazo
RTSum - 0010220-63.2016.5.18.0101	14/03/16	14/03/16	0
RTSum - 0010225-85.2016.5.18.0101	18/05/16	18/05/16	0
RTSum - 0010226-70.2016.5.18.0101	04/05/16	19/07/16	76
RTSum - 0010228-40.2016.5.18.0101	05/05/16	05/05/16	0
RTSum - 0010234-47.2016.5.18.0101	17/05/16	19/05/16	2
RTSum - 0010238-21.2015.5.18.0101	21/05/15	14/04/16	329
RTSum - 0010238-21.2015.5.18.0101	21/05/15	01/06/16	377
RTSum - 0010239-69.2016.5.18.0101	17/05/16	19/05/16	2
RTSum - 0010245-76.2016.5.18.0101	01/06/16	01/06/16	0
RTSum - 0010249-16.2016.5.18.0101	01/06/16	01/06/16	0
RTSum - 0010250-98.2016.5.18.0101	01/06/16	02/06/16	1
RTSum - 0010251-20.2015.5.18.0101	07/08/15	01/02/16	178
RTSum - 0010251-83.2016.5.18.0101	01/06/16	04/07/16	33
RTSum - 0010255-23.2016.5.18.0101	01/06/16	01/06/16	0
RTSum - 0010257-90.2016.5.18.0101	02/06/16	02/06/16	0
RTSum - 0010262-15.2016.5.18.0101	02/06/16	02/06/16	0
RTSum - 0010268-22.2016.5.18.0101	02/06/16	02/06/16	0
RTSum - 0010269-07.2016.5.18.0101	14/04/16	14/04/16	0
RTSum - 0010272-93.2015.5.18.0101	13/08/15	15/03/16	215
RTSum - 0010274-29.2016.5.18.0101	03/06/16	03/06/16	0
RTSum - 0010280-36.2016.5.18.0101	02/06/16	02/06/16	0
RTSum - 0010283-88.2016.5.18.0101	02/06/16	29/08/16	88
RTSum - 0010284-73.2016.5.18.0101	03/06/16	03/06/16	0
RTSum - 0010287-62.2015.5.18.0101	11/08/15	31/03/16	233

**Legenda:**  
1ª Aud.: Data da primeira audiência que ocorrer, Inicial ou UNA;  
Enc. da Instrução: Data da conclusão para proferir sentença;  
Prazo: Quantidade de dias decorridos da 1ª aud. até o encerramento da instrução.



**PRAZO MÉDIO ENTRE A 1ª AUDIÊNCIA E O ENCERRAMENTO DA INSTRUÇÃO - 1ª VARA DO TRABALHO DE RIO VERDE**

**Sem magistrado**

**SUMARÍSSIMO**

Qtd	Prazo Médio
651	52,28

Nr. Processo	1ª Aud.	Enc. Instrução.	Prazo
RTSum - 0010294-54.2015.5.18.0101	18/08/15	11/05/16	267
RTSum - 0010300-27.2016.5.18.0101	23/06/16	23/06/16	0
RTSum - 0010308-04.2016.5.18.0101	04/04/16	04/04/16	0
RTSum - 0010310-71.2016.5.18.0101	08/04/16	08/04/16	0
RTSum - 0010312-41.2016.5.18.0101	03/06/16	03/06/16	0
RTSum - 0010320-18.2016.5.18.0101	06/04/16	12/04/16	6
RTSum - 0010324-55.2016.5.18.0101	03/06/16	03/06/16	0
RTSum - 0010325-40.2016.5.18.0101	18/04/16	18/04/16	0
RTSum - 0010328-92.2016.5.18.0101	03/06/16	03/06/16	0
RTSum - 0010329-77.2016.5.18.0101	09/06/16	09/06/16	0
RTSum - 0010332-32.2016.5.18.0101	15/06/16	23/06/16	8
RTSum - 0010333-17.2016.5.18.0101	18/05/16	18/05/16	0
RTSum - 0010337-54.2016.5.18.0101	17/05/16	17/05/16	0
RTSum - 0010337-88.2015.5.18.0101	30/07/15	25/04/16	270
RTSum - 0010337-88.2015.5.18.0101	30/07/15	06/06/16	312
RTSum - 0010338-39.2016.5.18.0101	11/04/16	11/04/16	0
RTSum - 0010341-91.2016.5.18.0101	19/05/16	19/05/16	0
RTSum - 0010349-05.2015.5.18.0101	26/08/15	13/04/16	231
RTSum - 0010349-05.2015.5.18.0101	26/08/15	18/05/16	266
RTSum - 0010349-68.2016.5.18.0101	19/05/16	19/05/16	0
RTSum - 0010350-53.2016.5.18.0101	01/06/16	05/09/16	96
RTSum - 0010351-38.2016.5.18.0101	19/05/16	25/05/16	6
RTSum - 0010356-94.2015.5.18.0101	26/08/15	08/01/16	135
RTSum - 0010359-49.2015.5.18.0101	27/08/15	22/06/16	300

**Legenda:**  
1ª Aud.: Data da primeira audiência que ocorrer, Inicial ou UNA;  
Enc. da Instrução: Data da conclusão para proferir sentença;  
Prazo: Quantidade de dias decorridos da 1ª aud. até o encerramento da instrução.



**PRAZO MÉDIO ENTRE A 1ª AUDIÊNCIA E O ENCERRAMENTO DA INSTRUÇÃO - 1ª VARA DO TRABALHO DE RIO VERDE**

**Sem magistrado**

**SUMARÍSSIMO**

Qtd	Prazo Médio
651	52,28

Nr. Processo	1ª Aud.	Enc. Instrução.	Prazo
RTSum - 0010360-97.2016.5.18.0101	01/06/16	01/06/16	0
RTSum - 0010361-82.2016.5.18.0101	02/06/16	02/06/16	0
RTSum - 0010362-67.2016.5.18.0101	03/06/16	03/06/16	0
RTSum - 0010370-78.2015.5.18.0101	28/08/15	08/01/16	133
RTSum - 0010370-78.2015.5.18.0101	28/08/15	18/04/16	234
RTSum - 0010370-78.2015.5.18.0101	28/08/15	06/06/16	283
RTSum - 0010371-29.2016.5.18.0101	08/06/16	08/06/16	0
RTSum - 0010372-14.2016.5.18.0101	08/06/16	08/06/16	0
RTSum - 0010375-66.2016.5.18.0101	08/06/16	18/12/16	193
RTSum - 0010376-51.2016.5.18.0101	08/06/16	08/06/16	0
RTSum - 0010378-21.2016.5.18.0101	08/06/16	08/06/16	0
RTSum - 0010385-13.2016.5.18.0101	12/04/16	12/04/16	0
RTSum - 0010386-95.2016.5.18.0101	09/06/16	09/06/16	0
RTSum - 0010392-05.2016.5.18.0101	06/04/16	06/04/16	0
RTSum - 0010395-57.2016.5.18.0101	01/06/16	01/06/16	0
RTSum - 0010397-27.2016.5.18.0101	08/06/16	08/06/16	0
RTSum - 0010398-12.2016.5.18.0101	09/06/16	09/06/16	0
RTSum - 0010400-79.2016.5.18.0101	09/06/16	09/06/16	0
RTSum - 0010404-19.2016.5.18.0101	09/05/16	09/05/16	0
RTSum - 0010407-71.2016.5.18.0101	20/04/16	25/04/16	5
RTSum - 0010408-56.2016.5.18.0101	15/06/16	15/06/16	0
RTSum - 0010412-93.2016.5.18.0101	14/04/16	14/04/16	0
RTSum - 0010414-63.2016.5.18.0101	09/05/16	14/05/16	5
RTSum - 0010416-33.2016.5.18.0101	15/06/16	24/06/16	9

**Legenda:**  
1ª Aud.: Data da primeira audiência que ocorrer, Inicial ou UNA;  
Enc. da Instrução: Data da conclusão para proferir sentença;  
Prazo: Quantidade de dias decorridos da 1ª aud. até o encerramento da instrução.



**PRAZO MÉDIO ENTRE A 1ª AUDIÊNCIA E O ENCERRAMENTO DA INSTRUÇÃO - 1ª VARA DO TRABALHO DE RIO VERDE**

**Sem magistrado**

**SUMARÍSSIMO**

Qtd	Prazo Médio
651	52,28

Nr. Processo	1ª Aud.	Enc. Instrução.	Prazo
RTSum - 0010418-03.2016.5.18.0101	15/06/16	22/08/16	68
RTSum - 0010422-40.2016.5.18.0101	15/06/16	15/06/16	0
RTSum - 0010425-92.2016.5.18.0101	15/06/16	15/06/16	0
RTSum - 0010426-14.2015.5.18.0101	10/09/15	30/09/16	386
RTSum - 0010429-32.2016.5.18.0101	15/06/16	15/06/16	0
RTSum - 0010436-24.2016.5.18.0101	09/05/16	09/05/16	0
RTSum - 0010441-46.2016.5.18.0101	09/05/16	09/05/16	0
RTSum - 0010445-83.2016.5.18.0101	11/05/16	11/05/16	0
RTSum - 0010446-68.2016.5.18.0101	09/05/16	04/06/16	26
RTSum - 0010448-38.2016.5.18.0101	11/05/16	11/05/16	0
RTSum - 0010452-75.2016.5.18.0101	09/05/16	09/05/16	0
RTSum - 0010453-51.2016.5.18.0104	21/06/16	23/06/16	2
RTSum - 0010457-34.2015.5.18.0101	02/06/15	14/04/16	317
RTSum - 0010461-37.2016.5.18.0101	09/05/16	11/05/16	2
RTSum - 0010466-59.2016.5.18.0101	09/05/16	09/05/16	0
RTSum - 0010471-81.2016.5.18.0101	11/05/16	19/05/16	8
RTSum - 0010480-34.2016.5.18.0104	20/06/16	13/07/16	23
RTSum - 0010481-28.2016.5.18.0101	11/05/16	11/05/16	0
RTSum - 0010482-13.2016.5.18.0101	11/05/16	11/05/16	0
RTSum - 0010485-65.2016.5.18.0101	17/05/16	17/05/16	0
RTSum - 0010486-50.2016.5.18.0101	11/05/16	11/05/16	0
RTSum - 0010488-20.2016.5.18.0101	11/05/16	14/05/16	3
RTSum - 0010492-57.2016.5.18.0101	11/05/16	11/05/16	0
RTSum - 0010507-26.2016.5.18.0101	11/05/16	11/05/16	0

**Legenda:**  
1ª Aud.: Data da primeira audiência que ocorrer, Inicial ou UNA;  
Enc. da Instrução: Data da conclusão para proferir sentença;  
Prazo: Quantidade de dias decorridos da 1ª aud. até o encerramento da instrução.



**PRAZO MÉDIO ENTRE A 1ª AUDIÊNCIA E O ENCERRAMENTO DA INSTRUÇÃO - 1ª VARA DO TRABALHO DE RIO VERDE**

**Sem magistrado**

**SUMARÍSSIMO**

Qtd	Prazo Médio
651	52,28

Nr. Processo	1ª Aud.	Enc. Instrução.	Prazo
RTSum - 0010507-60.2015.5.18.0101	25/11/15	11/01/16	47
RTSum - 0010508-11.2016.5.18.0101	11/05/16	11/05/16	0
RTSum - 0010511-97.2015.5.18.0101	22/07/15	25/01/16	187
RTSum - 0010515-37.2015.5.18.0101	15/06/15	23/02/16	253
RTSum - 0010517-70.2016.5.18.0101	11/05/16	11/05/16	0
RTSum - 0010518-89.2015.5.18.0101	20/10/15	04/10/16	350
RTSum - 0010521-10.2016.5.18.0101	11/05/16	11/05/16	0
RTSum - 0010522-92.2016.5.18.0101	11/05/16	11/05/16	0
RTSum - 0010525-47.2016.5.18.0101	11/05/16	22/11/16	195
RTSum - 0010525-81.2015.5.18.0101	10/09/15	10/01/16	122
RTSum - 0010528-02.2016.5.18.0101	11/05/16	23/08/16	104
RTSum - 0010529-84.2016.5.18.0101	11/05/16	11/05/16	0
RTSum - 0010530-69.2016.5.18.0101	11/05/16	13/05/16	2
RTSum - 0010531-54.2016.5.18.0101	11/05/16	16/05/16	5
RTSum - 0010538-46.2016.5.18.0101	06/06/16	04/10/16	120
RTSum - 0010539-31.2016.5.18.0101	11/05/16	11/05/16	0
RTSum - 0010540-16.2016.5.18.0101	11/05/16	13/05/16	2
RTSum - 0010543-68.2016.5.18.0101	16/06/16	16/06/16	0
RTSum - 0010544-53.2016.5.18.0101	18/05/16	18/05/16	0
RTSum - 0010546-57.2015.5.18.0101	20/05/15	07/03/16	292
RTSum - 0010551-45.2016.5.18.0101	15/06/16	24/08/16	70
RTSum - 0010552-30.2016.5.18.0101	16/06/16	16/06/16	0
RTSum - 0010554-97.2016.5.18.0101	16/06/16	16/06/16	0
RTSum - 0010556-67.2016.5.18.0101	16/06/16	16/06/16	0

**Legenda:**  
1ª Aud.: Data da primeira audiência que ocorrer, Inicial ou UNA;  
Enc. da Instrução: Data da conclusão para proferir sentença;  
Prazo: Quantidade de dias decorridos da 1ª aud. até o encerramento da instrução.



## PRAZO MÉDIO ENTRE A 1ª AUDIÊNCIA E O ENCERRAMENTO DA INSTRUÇÃO - 1ª VARA DO TRABALHO DE RIO VERDE

### Sem magistrado

#### SUMARÍSSIMO

Qtd	Prazo Médio
651	52,28

Nr. Processo	1ª Aud.	Enc. Instrução.	Prazo
RTSum - 0010560-07.2016.5.18.0101	16/06/16	16/06/16	0
RTSum - 0010562-74.2016.5.18.0101	16/06/16	14/07/16	28
RTSum - 0010568-81.2016.5.18.0101	15/06/16	15/06/16	0
RTSum - 0010570-51.2016.5.18.0101	16/06/16	16/06/16	0
RTSum - 0010573-06.2016.5.18.0101	15/06/16	15/06/16	0
RTSum - 0010582-65.2016.5.18.0101	16/06/16	25/07/16	39
RTSum - 0010584-69.2015.5.18.0101	12/11/15	23/06/16	224
RTSum - 0010589-91.2015.5.18.0101	13/11/15	08/01/16	56
RTSum - 0010593-31.2015.5.18.0101	16/11/15	13/04/16	149
RTSum - 0010593-31.2015.5.18.0101	16/11/15	06/06/16	203
RTSum - 0010594-16.2015.5.18.0101	16/11/15	01/06/16	198
RTSum - 0010596-83.2015.5.18.0101	27/10/15	16/02/16	112
RTSum - 0010600-86.2016.5.18.0101	03/06/16	04/06/16	1
RTSum - 0010604-26.2016.5.18.0101	16/06/16	16/06/16	0
RTSum - 0010605-11.2016.5.18.0101	16/06/16	16/06/16	0
RTSum - 0010609-48.2016.5.18.0101	20/06/16	20/10/16	122
RTSum - 0010611-18.2016.5.18.0101	21/06/16	21/06/16	0
RTSum - 0010611-52.2015.5.18.0101	02/12/15	27/01/16	56
RTSum - 0010612-03.2016.5.18.0101	21/06/16	21/06/16	0
RTSum - 0010615-55.2016.5.18.0101	21/06/16	21/06/16	0
RTSum - 0010623-66.2015.5.18.0101	03/11/15	07/06/16	217
RTSum - 0010624-17.2016.5.18.0101	22/06/16	22/06/16	0
RTSum - 0010626-84.2016.5.18.0101	02/06/16	02/06/16	0
RTSum - 0010634-61.2016.5.18.0101	22/06/16	22/06/16	0

**Legenda:**  
1ª Aud.: Data da primeira audiência que ocorrer, Inicial ou UNA;  
Enc. da Instrução: Data da conclusão para proferir sentença;  
Prazo: Quantidade de dias decorridos da 1ª aud. até o encerramento da instrução.



**PRAZO MÉDIO ENTRE A 1ª AUDIÊNCIA E O ENCERRAMENTO DA INSTRUÇÃO - 1ª VARA DO TRABALHO DE RIO VERDE**

**Sem magistrado**

**SUMARÍSSIMO**

Qtd	Prazo Médio
651	52,28

Nr. Processo	1ª Aud.	Enc. Instrução.	Prazo
RTSum - 0010637-16.2016.5.18.0101	22/06/16	23/06/16	1
RTSum - 0010644-08.2016.5.18.0101	27/06/16	27/06/16	0
RTSum - 0010644-42.2015.5.18.0101	04/11/15	13/04/16	161
RTSum - 0010644-42.2015.5.18.0101	04/11/15	06/06/16	215
RTSum - 0010645-90.2016.5.18.0101	09/06/16	09/06/16	0
RTSum - 0010651-34.2015.5.18.0101	04/11/15	06/05/16	184
RTSum - 0010654-52.2016.5.18.0101	29/06/16	29/06/16	0
RTSum - 0010661-44.2016.5.18.0101	29/06/16	07/07/16	8
RTSum - 0010662-29.2016.5.18.0101	03/06/16	27/06/16	24
RTSum - 0010667-51.2016.5.18.0101	23/06/16	27/06/16	4
RTSum - 0010673-58.2016.5.18.0101	29/06/16	29/06/16	0
RTSum - 0010676-47.2015.5.18.0101	05/11/15	08/01/16	64
RTSum - 0010677-95.2016.5.18.0101	24/06/16	12/07/16	18
RTSum - 0010679-65.2016.5.18.0101	24/06/16	24/06/16	0
RTSum - 0010680-50.2016.5.18.0101	24/06/16	24/06/16	0
RTSum - 0010687-42.2016.5.18.0101	02/06/16	02/06/16	0
RTSum - 0010690-94.2016.5.18.0101	23/06/16	23/06/16	0
RTSum - 0010692-64.2016.5.18.0101	23/06/16	11/07/16	18
RTSum - 0010693-83.2015.5.18.0101	29/09/15	20/07/16	295
RTSum - 0010694-34.2016.5.18.0101	29/06/16	01/07/16	2
RTSum - 0010697-86.2016.5.18.0101	23/06/16	23/06/16	0
RTSum - 0010699-56.2016.5.18.0101	24/06/16	24/06/16	0
RTSum - 0010702-11.2016.5.18.0101	29/06/16	29/06/16	0
RTSum - 0010704-49.2014.5.18.0101	10/07/14	05/02/16	575

**Legenda:**  
1ª Aud.: Data da primeira audiência que ocorrer, Inicial ou UNA;  
Enc. da Instrução: Data da conclusão para proferir sentença;  
Prazo: Quantidade de dias decorridos da 1ª aud. até o encerramento da instrução.



## PRAZO MÉDIO ENTRE A 1ª AUDIÊNCIA E O ENCERRAMENTO DA INSTRUÇÃO - 1ª VARA DO TRABALHO DE RIO VERDE

### Sem magistrado

#### SUMARÍSSIMO

Qtd	Prazo Médio
651	52,28

Nr. Processo	1ª Aud.	Enc. Instrução.	Prazo
RTSum - 0010704-78.2016.5.18.0101	24/06/16	24/06/16	0
RTSum - 0010705-63.2016.5.18.0101	24/06/16	24/06/16	0
RTSum - 0010708-18.2016.5.18.0101	24/06/16	24/06/16	0
RTSum - 0010711-70.2016.5.18.0101	27/06/16	05/10/16	100
RTSum - 0010714-25.2016.5.18.0101	30/06/16	30/06/16	0
RTSum - 0010715-10.2016.5.18.0101	27/06/16	27/06/16	0
RTSum - 0010717-77.2016.5.18.0101	07/07/16	07/07/16	0
RTSum - 0010720-32.2016.5.18.0101	29/06/16	31/08/16	63
RTSum - 0010720-32.2016.5.18.0101	29/06/16	10/11/16	134
RTSum - 0010721-17.2016.5.18.0101	29/06/16	31/08/16	63
RTSum - 0010721-17.2016.5.18.0101	29/06/16	10/11/16	134
RTSum - 0010726-39.2016.5.18.0101	29/06/16	29/06/16	0
RTSum - 0010726-73.2015.5.18.0101	15/10/15	25/01/16	102
RTSum - 0010732-46.2016.5.18.0101	23/06/16	23/06/16	0
RTSum - 0010735-35.2015.5.18.0101	29/09/15	26/01/16	119
RTSum - 0010743-75.2016.5.18.0101	29/06/16	29/06/16	0
RTSum - 0010748-97.2016.5.18.0101	30/06/16	30/06/16	0
RTSum - 0010749-19.2015.5.18.0101	10/08/15	29/02/16	203
RTSum - 0010754-07.2016.5.18.0101	24/08/16	24/08/16	0
RTSum - 0010755-26.2015.5.18.0101	15/06/15	04/07/16	385
RTSum - 0010755-89.2016.5.18.0101	29/06/16	04/07/16	5
RTSum - 0010755-89.2016.5.18.0101	29/06/16	28/09/16	91
RTSum - 0010760-14.2016.5.18.0101	15/06/16	15/06/16	0
RTSum - 0010761-96.2016.5.18.0101	08/06/16	08/06/16	0

**Legenda:**  
1ª Aud.: Data da primeira audiência que ocorrer, Inicial ou UNA;  
Enc. da Instrução: Data da conclusão para proferir sentença;  
Prazo: Quantidade de dias decorridos da 1ª aud. até o encerramento da instrução.





**PRAZO MÉDIO ENTRE A 1ª AUDIÊNCIA E O ENCERRAMENTO DA INSTRUÇÃO - 1ª VARA DO TRABALHO DE RIO VERDE**

**Sem magistrado**

**SUMARÍSSIMO**

Qtd	Prazo Médio
651	52,28

Nr. Processo	1ª Aud.	Enc. Instrução.	Prazo
RTSum - 0010762-81.2016.5.18.0101	15/07/16	24/08/16	40
RTSum - 0010766-55.2015.5.18.0101	10/11/15	23/02/16	105
RTSum - 0010768-88.2016.5.18.0101	08/06/16	08/06/16	0
RTSum - 0010769-10.2015.5.18.0101	10/11/15	09/06/16	212
RTSum - 0010771-77.2015.5.18.0101	05/11/15	08/01/16	64
RTSum - 0010772-28.2016.5.18.0101	15/07/16	15/07/16	0
RTSum - 0010775-80.2016.5.18.0101	28/06/16	28/06/16	0
RTSum - 0010776-65.2016.5.18.0101	15/07/16	06/10/16	83
RTSum - 0010777-50.2016.5.18.0101	14/07/16	14/07/16	0
RTSum - 0010780-05.2016.5.18.0101	12/07/16	12/07/16	0
RTSum - 0010785-27.2016.5.18.0101	30/06/16	12/09/16	74
RTSum - 0010789-64.2016.5.18.0101	30/06/16	12/09/16	74
RTSum - 0010802-63.2016.5.18.0101	20/07/16	27/10/16	99
RTSum - 0010809-55.2016.5.18.0101	30/06/16	30/06/16	0
RTSum - 0010813-29.2015.5.18.0101	06/10/15	25/07/16	293
RTSum - 0010814-77.2016.5.18.0101	08/07/16	08/07/16	0
RTSum - 0010815-56.2016.5.18.0103	25/07/16	02/08/16	8
RTSum - 0010817-32.2016.5.18.0101	08/07/16	08/07/16	0
RTSum - 0010818-17.2016.5.18.0101	05/07/16	10/11/16	128
RTSum - 0010820-84.2016.5.18.0101	05/07/16	18/10/16	105
RTSum - 0010821-69.2016.5.18.0101	14/07/16	18/07/16	4
RTSum - 0010822-54.2016.5.18.0101	05/07/16	07/07/16	2
RTSum - 0010823-39.2016.5.18.0101	05/07/16	18/10/16	105
RTSum - 0010828-61.2016.5.18.0101	05/07/16	05/07/16	0

**Legenda:**  
1ª Aud.: Data da primeira audiência que ocorrer, Inicial ou UNA;  
Enc. da Instrução: Data da conclusão para proferir sentença;  
Prazo: Quantidade de dias decorridos da 1ª aud. até o encerramento da instrução.



## PRAZO MÉDIO ENTRE A 1ª AUDIÊNCIA E O ENCERRAMENTO DA INSTRUÇÃO - 1ª VARA DO TRABALHO DE RIO VERDE

### Sem magistrado

#### SUMARÍSSIMO

Qtd	Prazo Médio
651	52,28

Nr. Processo	1ª Aud.	Enc. Instrução.	Prazo
RTSum - 0010833-20.2015.5.18.0101	08/10/15	21/01/16	105
RTSum - 0010840-75.2016.5.18.0101	05/07/16	01/08/16	27
RTSum - 0010848-52.2016.5.18.0101	06/07/16	06/07/16	0
RTSum - 0010851-07.2016.5.18.0101	18/07/16	18/07/16	0
RTSum - 0010854-59.2016.5.18.0101	06/07/16	08/07/16	2
RTSum - 0010855-44.2016.5.18.0101	06/07/16	08/07/16	2
RTSum - 0010860-66.2016.5.18.0101	06/07/16	08/07/16	2
RTSum - 0010864-06.2016.5.18.0101	07/07/16	07/07/16	0
RTSum - 0010865-88.2016.5.18.0101	07/07/16	07/07/16	0
RTSum - 0010866-73.2016.5.18.0101	07/07/16	13/12/16	159
RTSum - 0010868-77.2015.5.18.0101	16/03/16	16/03/16	0
RTSum - 0010873-65.2016.5.18.0101	07/07/16	07/07/16	0
RTSum - 0010875-35.2016.5.18.0101	07/07/16	07/07/16	0
RTSum - 0010876-20.2016.5.18.0101	12/07/16	12/07/16	0
RTSum - 0010878-87.2016.5.18.0101	12/07/16	23/08/16	42
RTSum - 0010880-91.2015.5.18.0101	16/03/16	16/03/16	0
RTSum - 0010884-31.2015.5.18.0101	16/03/16	16/03/16	0
RTSum - 0010885-16.2015.5.18.0101	25/01/16	25/01/16	0
RTSum - 0010888-34.2016.5.18.0101	12/07/16	15/09/16	65
RTSum - 0010889-19.2016.5.18.0101	12/07/16	12/07/16	0
RTSum - 0010890-04.2016.5.18.0101	12/07/16	13/09/16	63
RTSum - 0010891-86.2016.5.18.0101	12/07/16	06/09/16	56
RTSum - 0010892-65.2016.5.18.0103	25/07/16	25/07/16	0
RTSum - 0010892-71.2016.5.18.0101	12/07/16	28/09/16	78

**Legenda:**  
1ª Aud.: Data da primeira audiência que ocorrer, Inicial ou UNA;  
Enc. da Instrução: Data da conclusão para proferir sentença;  
Prazo: Quantidade de dias decorridos da 1ª aud. até o encerramento da instrução.



**PRAZO MÉDIO ENTRE A 1ª AUDIÊNCIA E O ENCERRAMENTO DA INSTRUÇÃO - 1ª VARA DO TRABALHO DE RIO VERDE**

**Sem magistrado**

**SUMARÍSSIMO**

Qtd	Prazo Médio
651	52,28

Nr. Processo	1ª Aud.	Enc. Instrução.	Prazo
RTSum - 0010895-26.2016.5.18.0101	12/07/16	29/08/16	48
RTSum - 0010900-48.2016.5.18.0101	14/07/16	14/07/16	0
RTSum - 0010901-67.2015.5.18.0101	18/12/15	12/01/16	25
RTSum - 0010901-67.2015.5.18.0101	18/12/15	09/05/16	143
RTSum - 0010902-18.2016.5.18.0101	14/07/16	15/07/16	1
RTSum - 0010907-74.2015.5.18.0101	24/11/15	19/05/16	177
RTSum - 0010909-44.2015.5.18.0101	24/11/15	12/01/16	49
RTSum - 0010909-44.2015.5.18.0101	24/11/15	06/06/16	195
RTSum - 0010909-44.2015.5.18.0101	24/11/15	15/06/16	204
RTSum - 0010911-14.2015.5.18.0101	24/11/15	12/01/16	49
RTSum - 0010912-96.2015.5.18.0101	25/11/15	27/01/16	63
RTSum - 0010920-73.2015.5.18.0101	26/11/15	12/01/16	47
RTSum - 0010921-24.2016.5.18.0101	14/07/16	22/08/16	39
RTSum - 0010925-61.2016.5.18.0101	14/07/16	14/07/16	0
RTSum - 0010926-46.2016.5.18.0101	18/07/16	18/07/16	0
RTSum - 0010931-68.2016.5.18.0101	22/08/16	29/08/16	7
RTSum - 0010933-38.2016.5.18.0101	15/07/16	15/07/16	0
RTSum - 0010936-90.2016.5.18.0101	18/07/16	18/07/16	0
RTSum - 0010940-30.2016.5.18.0101	15/07/16	15/07/16	0
RTSum - 0010942-97.2016.5.18.0101	18/07/16	18/10/16	92
RTSum - 0010943-82.2016.5.18.0101	26/08/16	15/09/16	20
RTSum - 0010949-89.2016.5.18.0101	19/07/16	19/07/16	0
RTSum - 0010952-44.2016.5.18.0101	29/08/16	04/10/16	36
RTSum - 0010961-40.2015.5.18.0101	02/03/16	02/03/16	0

**Legenda:**  
1ª Aud.: Data da primeira audiência que ocorrer, Inicial ou UNA;  
Enc. da Instrução: Data da conclusão para proferir sentença;  
Prazo: Quantidade de dias decorridos da 1ª aud. até o encerramento da instrução.



**PRAZO MÉDIO ENTRE A 1ª AUDIÊNCIA E O ENCERRAMENTO DA INSTRUÇÃO - 1ª VARA DO TRABALHO DE RIO VERDE**

**Sem magistrado**

**SUMARÍSSIMO**

Qtd	Prazo Médio
651	52,28

Nr. Processo	1ª Aud.	Enc. Instrução.	Prazo
RTSum - 0010962-88.2016.5.18.0101	20/07/16	20/07/16	0
RTSum - 0010963-10.2015.5.18.0101	02/12/15	08/04/16	128
RTSum - 0010965-43.2016.5.18.0101	13/09/16	06/10/16	23
RTSum - 0010966-62.2015.5.18.0101	02/03/16	02/03/16	0
RTSum - 0010967-13.2016.5.18.0101	24/08/16	24/08/16	0
RTSum - 0010968-95.2016.5.18.0101	25/08/16	25/08/16	0
RTSum - 0010972-35.2016.5.18.0101	02/08/16	02/08/16	0
RTSum - 0010975-24.2015.5.18.0101	02/03/16	21/03/16	19
RTSum - 0010976-72.2016.5.18.0101	01/08/16	01/08/16	0
RTSum - 0010978-42.2016.5.18.0101	02/08/16	10/11/16	100
RTSum - 0010980-46.2015.5.18.0101	18/12/15	27/01/16	40
RTSum - 0010981-31.2015.5.18.0101	08/12/15	12/01/16	35
RTSum - 0010982-79.2016.5.18.0101	02/08/16	02/08/16	0
RTSum - 0010985-34.2016.5.18.0101	02/08/16	02/08/16	0
RTSum - 0010986-53.2015.5.18.0101	17/02/16	17/02/16	0
RTSum - 0010987-38.2015.5.18.0101	18/02/16	09/11/16	265
RTSum - 0010989-71.2016.5.18.0101	25/08/16	25/08/16	0
RTSum - 0010990-56.2016.5.18.0101	20/09/16	23/09/16	3
RTSum - 0010991-41.2016.5.18.0101	13/09/16	13/09/16	0
RTSum - 0010992-60.2015.5.18.0101	18/02/16	18/02/16	0
RTSum - 0010993-45.2015.5.18.0101	29/02/16	25/03/16	25
RTSum - 0011000-03.2016.5.18.0101	23/08/16	23/08/16	0
RTSum - 0011000-37.2015.5.18.0101	18/02/16	18/02/16	0
RTSum - 0011002-07.2015.5.18.0101	18/02/16	18/02/16	0

**Legenda:**  
1ª Aud.: Data da primeira audiência que ocorrer, Inicial ou UNA;  
Enc. da Instrução: Data da conclusão para proferir sentença;  
Prazo: Quantidade de dias decorridos da 1ª aud. até o encerramento da instrução.



**PRAZO MÉDIO ENTRE A 1ª AUDIÊNCIA E O ENCERRAMENTO DA INSTRUÇÃO - 1ª VARA DO TRABALHO DE RIO VERDE**

**Sem magistrado**

**SUMARÍSSIMO**

Qtd	Prazo Médio
651	52,28

Nr. Processo	1ª Aud.	Enc. Instrução.	Prazo
RTSum - 0011006-44.2015.5.18.0101	18/02/16	07/06/16	110
RTSum - 0011008-14.2015.5.18.0101	29/02/16	21/03/16	21
RTSum - 0011008-77.2016.5.18.0101	26/08/16	26/08/16	0
RTSum - 0011012-51.2015.5.18.0101	29/02/16	07/03/16	7
RTSum - 0011016-54.2016.5.18.0101	24/08/16	29/08/16	5
RTSum - 0011016-88.2015.5.18.0101	01/03/16	01/06/16	92
RTSum - 0011021-76.2016.5.18.0101	04/08/16	04/08/16	0
RTSum - 0011022-95.2015.5.18.0101	01/03/16	01/03/16	0
RTSum - 0011023-80.2015.5.18.0101	15/03/16	15/03/16	0
RTSum - 0011024-31.2016.5.18.0101	24/08/16	24/08/16	0
RTSum - 0011024-65.2015.5.18.0101	01/03/16	16/03/16	15
RTSum - 0011028-68.2016.5.18.0101	24/08/16	06/09/16	13
RTSum - 0011029-53.2016.5.18.0101	24/08/16	24/08/16	0
RTSum - 0011029-87.2015.5.18.0101	02/03/16	24/06/16	114
RTSum - 0011033-27.2015.5.18.0101	02/03/16	02/03/16	0
RTSum - 0011033-90.2016.5.18.0101	25/08/16	25/08/16	0
RTSum - 0011034-12.2015.5.18.0101	28/01/16	28/01/16	0
RTSum - 0011037-30.2016.5.18.0101	25/08/16	25/08/16	0
RTSum - 0011038-49.2015.5.18.0101	28/01/16	01/02/16	4
RTSum - 0011042-86.2015.5.18.0101	28/01/16	25/03/16	57
RTSum - 0011043-71.2015.5.18.0101	28/01/16	01/02/16	4
RTSum - 0011051-14.2016.5.18.0101	25/08/16	25/08/16	0
RTSum - 0011051-48.2015.5.18.0101	05/05/16	05/05/16	0
RTSum - 0011053-18.2015.5.18.0101	05/05/16	05/05/16	0

**Legenda:**  
1ª Aud.: Data da primeira audiência que ocorrer, Inicial ou UNA;  
Enc. da Instrução: Data da conclusão para proferir sentença;  
Prazo: Quantidade de dias decorridos da 1ª aud. até o encerramento da instrução.



**PRAZO MÉDIO ENTRE A 1ª AUDIÊNCIA E O ENCERRAMENTO DA INSTRUÇÃO - 1ª VARA DO TRABALHO DE RIO VERDE**

**Sem magistrado**

**SUMARÍSSIMO**

Qtd	Prazo Médio
651	52,28

Nr. Processo	1ª Aud.	Enc. Instrução.	Prazo
RTSum - 0011054-03.2015.5.18.0101	19/02/16	19/02/16	0
RTSum - 0011057-21.2016.5.18.0101	04/10/16	04/10/16	0
RTSum - 0011057-55.2015.5.18.0101	25/01/16	26/01/16	1
RTSum - 0011059-25.2015.5.18.0101	25/01/16	25/01/16	0
RTSum - 0011061-92.2015.5.18.0101	25/01/16	08/04/16	74
RTSum - 0011066-17.2015.5.18.0101	25/01/16	25/01/16	0
RTSum - 0011067-02.2015.5.18.0101	26/01/16	26/01/16	0
RTSum - 0011069-69.2015.5.18.0101	26/01/16	26/01/16	0
RTSum - 0011070-20.2016.5.18.0101	13/09/16	22/09/16	9
RTSum - 0011070-54.2015.5.18.0101	26/01/16	26/01/16	0
RTSum - 0011071-05.2016.5.18.0101	13/09/16	24/10/16	41
RTSum - 0011071-05.2016.5.18.0101	13/09/16	03/11/16	51
RTSum - 0011071-39.2015.5.18.0101	26/01/16	26/01/16	0
RTSum - 0011072-24.2015.5.18.0101	26/01/16	26/01/16	0
RTSum - 0011074-57.2016.5.18.0101	13/09/16	23/09/16	10
RTSum - 0011075-42.2016.5.18.0101	13/09/16	19/10/16	36
RTSum - 0011077-46.2015.5.18.0101	27/01/16	02/02/16	6
RTSum - 0011079-16.2015.5.18.0101	27/01/16	08/04/16	72
RTSum - 0011080-64.2016.5.18.0101	09/09/16	09/09/16	0
RTSum - 0011081-49.2016.5.18.0101	09/09/16	19/10/16	40
RTSum - 0011082-68.2015.5.18.0101	02/02/16	02/02/16	0
RTSum - 0011083-53.2015.5.18.0101	27/01/16	27/01/16	0
RTSum - 0011085-20.2015.5.18.0102	02/05/16	02/05/16	0
RTSum - 0011085-23.2015.5.18.0101	27/01/16	27/01/16	0

**Legenda:**  
1ª Aud.: Data da primeira audiência que ocorrer, Inicial ou UNA;  
Enc. da Instrução: Data da conclusão para proferir sentença;  
Prazo: Quantidade de dias decorridos da 1ª aud. até o encerramento da instrução.



**PRAZO MÉDIO ENTRE A 1ª AUDIÊNCIA E O ENCERRAMENTO DA INSTRUÇÃO - 1ª VARA DO TRABALHO DE RIO VERDE**

**Sem magistrado**

**SUMARÍSSIMO**

Qtd	Prazo Médio
651	52,28

Nr. Processo	1ª Aud.	Enc. Instrução.	Prazo
RTSum - 0011087-56.2016.5.18.0101	24/08/16	24/08/16	0
RTSum - 0011090-11.2016.5.18.0101	09/09/16	27/10/16	48
RTSum - 0011090-45.2015.5.18.0101	28/01/16	29/01/16	1
RTSum - 0011093-63.2016.5.18.0101	29/08/16	04/10/16	36
RTSum - 0011093-97.2015.5.18.0101	28/01/16	28/01/16	0
RTSum - 0011094-19.2014.5.18.0101	14/08/14	05/02/16	540
RTSum - 0011096-52.2015.5.18.0101	28/01/16	28/01/16	0
RTSum - 0011097-37.2015.5.18.0101	29/02/16	28/03/16	28
RTSum - 0011098-22.2015.5.18.0101	02/03/16	25/10/16	237
RTSum - 0011099-07.2015.5.18.0101	28/01/16	01/02/16	4
RTSum - 0011101-74.2015.5.18.0101	01/02/16	01/02/16	0
RTSum - 0011103-10.2016.5.18.0101	24/08/16	26/08/16	2
RTSum - 0011108-66.2015.5.18.0101	02/02/16	02/02/16	0
RTSum - 0011109-08.2016.5.18.0104	31/08/16	31/08/16	0
RTSum - 0011114-39.2016.5.18.0101	09/09/16	09/09/16	0
RTSum - 0011116-09.2016.5.18.0101	31/08/16	31/08/16	0
RTSum - 0011119-86.2015.5.18.0104	10/12/15	19/04/16	131
RTSum - 0011121-65.2015.5.18.0101	02/02/16	29/02/16	27
RTSum - 0011122-50.2015.5.18.0101	02/02/16	02/02/16	0
RTSum - 0011123-35.2015.5.18.0101	02/02/16	22/03/16	49
RTSum - 0011123-98.2016.5.18.0101	31/08/16	31/08/16	0
RTSum - 0011124-83.2016.5.18.0101	31/08/16	31/08/16	0
RTSum - 0011128-57.2015.5.18.0101	03/02/16	03/02/16	0
RTSum - 0011130-27.2015.5.18.0101	04/02/16	07/03/16	32

**Legenda:**  
1ª Aud.: Data da primeira audiência que ocorrer, Inicial ou UNA;  
Enc. da Instrução: Data da conclusão para proferir sentença;  
Prazo: Quantidade de dias decorridos da 1ª aud. até o encerramento da instrução.



**PRAZO MÉDIO ENTRE A 1ª AUDIÊNCIA E O ENCERRAMENTO DA INSTRUÇÃO - 1ª VARA DO TRABALHO DE RIO VERDE**

**Sem magistrado**

**SUMARÍSSIMO**

Qtd	Prazo Médio
651	52,28

Nr. Processo	1ª Aud.	Enc. Instrução.	Prazo
RTSum - 0011136-97.2016.5.18.0101	31/08/16	03/11/16	64
RTSum - 0011138-58.2016.5.18.0104	25/08/16	25/08/16	0
RTSum - 0011138-67.2016.5.18.0101	31/08/16	28/09/16	28
RTSum - 0011141-56.2015.5.18.0101	04/02/16	04/02/16	0
RTSum - 0011142-41.2015.5.18.0101	19/02/16	19/02/16	0
RTSum - 0011143-26.2015.5.18.0101	19/02/16	19/02/16	0
RTSum - 0011145-53.2016.5.18.0103	09/09/16	15/09/16	6
RTSum - 0011148-14.2016.5.18.0101	31/08/16	01/09/16	1
RTSum - 0011148-48.2015.5.18.0101	19/02/16	19/02/16	0
RTSum - 0011149-33.2015.5.18.0101	15/02/16	15/02/16	0
RTSum - 0011149-96.2016.5.18.0101	31/08/16	01/09/16	1
RTSum - 0011151-03.2015.5.18.0101	15/02/16	15/02/16	0
RTSum - 0011151-66.2016.5.18.0101	29/08/16	09/09/16	11
RTSum - 0011152-85.2015.5.18.0101	15/02/16	15/02/16	0
RTSum - 0011160-62.2015.5.18.0101	16/02/16	16/02/16	0
RTSum - 0011165-84.2015.5.18.0101	16/02/16	16/02/16	0
RTSum - 0011166-69.2015.5.18.0101	16/02/16	16/02/16	0
RTSum - 0011167-54.2015.5.18.0101	16/02/16	16/02/16	0
RTSum - 0011174-46.2015.5.18.0101	31/05/16	29/08/16	90
RTSum - 0011177-64.2016.5.18.0101	06/09/16	06/09/16	0
RTSum - 0011185-75.2015.5.18.0101	17/02/16	04/04/16	47
RTSum - 0011185-75.2015.5.18.0101	17/02/16	25/05/16	98
RTSum - 0011187-11.2016.5.18.0101	06/09/16	06/09/16	0
RTSum - 0011188-30.2015.5.18.0101	21/01/16	21/01/16	0

**Legenda:**  
1ª Aud.: Data da primeira audiência que ocorrer, Inicial ou UNA;  
Enc. da Instrução: Data da conclusão para proferir sentença;  
Prazo: Quantidade de dias decorridos da 1ª aud. até o encerramento da instrução.





**PRAZO MÉDIO ENTRE A 1ª AUDIÊNCIA E O ENCERRAMENTO DA INSTRUÇÃO - 1ª VARA DO TRABALHO DE RIO VERDE**

**Sem magistrado**

**SUMARÍSSIMO**

Qtd	Prazo Médio
651	52,28

Nr. Processo	1ª Aud.	Enc. Instrução.	Prazo
RTSum - 0011190-97.2015.5.18.0101	21/01/16	31/03/16	70
RTSum - 0011194-03.2016.5.18.0101	08/09/16	08/09/16	0
RTSum - 0011195-85.2016.5.18.0101	28/09/16	28/09/16	0
RTSum - 0011196-70.2016.5.18.0101	28/09/16	13/10/16	15
RTSum - 0011197-55.2016.5.18.0101	28/09/16	18/10/16	20
RTSum - 0011201-92.2016.5.18.0101	08/09/16	08/09/16	0
RTSum - 0011202-77.2016.5.18.0101	08/09/16	08/09/16	0
RTSum - 0011203-62.2016.5.18.0101	08/09/16	08/09/16	0
RTSum - 0011204-81.2015.5.18.0101	21/01/16	23/02/16	33
RTSum - 0011209-06.2015.5.18.0101	02/03/16	02/03/16	0
RTSum - 0011213-09.2016.5.18.0101	13/09/16	10/10/16	27
RTSum - 0011214-28.2015.5.18.0101	03/03/16	21/03/16	18
RTSum - 0011214-28.2015.5.18.0101	03/03/16	31/03/16	28
RTSum - 0011214-28.2015.5.18.0101	03/03/16	25/05/16	83
RTSum - 0011214-91.2016.5.18.0101	13/09/16	25/10/16	42
RTSum - 0011216-61.2016.5.18.0101	20/09/16	20/09/16	0
RTSum - 0011222-68.2016.5.18.0101	20/09/16	20/09/16	0
RTSum - 0011224-38.2016.5.18.0101	21/09/16	21/09/16	0
RTSum - 0011227-27.2015.5.18.0101	16/02/16	16/02/16	0
RTSum - 0011228-12.2015.5.18.0101	03/03/16	13/07/16	132
RTSum - 0011231-64.2015.5.18.0101	14/03/16	13/04/16	30
RTSum - 0011231-64.2015.5.18.0101	14/03/16	06/06/16	84
RTSum - 0011238-56.2015.5.18.0101	15/03/16	15/03/16	0
RTSum - 0011240-26.2015.5.18.0101	15/03/16	15/03/16	0

**Legenda:**  
1ª Aud.: Data da primeira audiência que ocorrer, Inicial ou UNA;  
Enc. da Instrução: Data da conclusão para proferir sentença;  
Prazo: Quantidade de dias decorridos da 1ª aud. até o encerramento da instrução.



**PRAZO MÉDIO ENTRE A 1ª AUDIÊNCIA E O ENCERRAMENTO DA INSTRUÇÃO - 1ª VARA DO TRABALHO DE RIO VERDE**

**Sem magistrado**

**SUMARÍSSIMO**

Qtd	Prazo Médio
651	52,28

Nr. Processo	1ª Aud.	Enc. Instrução.	Prazo
RTSum - 0011242-59.2016.5.18.0101	26/09/16	26/09/16	0
RTSum - 0011247-18.2015.5.18.0101	15/03/16	28/06/16	105
RTSum - 0011250-27.2016.5.18.0104	29/09/16	29/09/16	0
RTSum - 0011252-06.2016.5.18.0101	22/09/16	22/09/16	0
RTSum - 0011253-25.2015.5.18.0101	15/03/16	15/03/16	0
RTSum - 0011258-13.2016.5.18.0101	22/09/16	22/09/16	0
RTSum - 0011259-95.2016.5.18.0101	22/09/16	22/09/16	0
RTSum - 0011260-80.2016.5.18.0101	22/09/16	20/10/16	28
RTSum - 0011261-02.2015.5.18.0101	04/05/16	09/05/16	5
RTSum - 0011262-84.2015.5.18.0101	15/03/16	28/06/16	105
RTSum - 0011270-27.2016.5.18.0101	22/09/16	05/12/16	74
RTSum - 0011272-31.2015.5.18.0101	16/03/16	13/07/16	119
RTSum - 0011274-69.2013.5.18.0101	04/09/13	17/03/16	925
RTSum - 0011277-19.2016.5.18.0101	27/09/16	18/10/16	21
RTSum - 0011278-38.2015.5.18.0101	16/03/16	19/04/16	34
RTSum - 0011278-38.2015.5.18.0101	16/03/16	06/06/16	82
RTSum - 0011280-08.2015.5.18.0101	16/03/16	16/03/16	0
RTSum - 0011283-60.2015.5.18.0101	16/03/16	16/03/16	0
RTSum - 0011284-45.2015.5.18.0101	17/03/16	17/03/16	0
RTSum - 0011285-24.2015.5.18.0103	05/05/16	05/05/16	0
RTSum - 0011286-15.2015.5.18.0101	17/03/16	17/03/16	0
RTSum - 0011292-85.2016.5.18.0101	29/09/16	29/09/16	0
RTSum - 0011294-89.2015.5.18.0101	17/03/16	19/04/16	33
RTSum - 0011294-89.2015.5.18.0101	17/03/16	06/06/16	81

**Legenda:**  
1ª Aud.: Data da primeira audiência que ocorrer, Inicial ou UNA;  
Enc. da Instrução: Data da conclusão para proferir sentença;  
Prazo: Quantidade de dias decorridos da 1ª aud. até o encerramento da instrução.



**PRAZO MÉDIO ENTRE A 1ª AUDIÊNCIA E O ENCERRAMENTO DA INSTRUÇÃO - 1ª VARA DO TRABALHO DE RIO VERDE**

**Sem magistrado**

**SUMARÍSSIMO**

Qtd	Prazo Médio
651	52,28

Nr. Processo	1ª Aud.	Enc. Instrução.	Prazo
RTSum - 0011295-40.2016.5.18.0101	29/09/16	29/09/16	0
RTSum - 0011297-44.2015.5.18.0101	17/03/16	17/03/16	0
RTSum - 0011302-32.2016.5.18.0101	10/10/16	10/10/16	0
RTSum - 0011304-36.2015.5.18.0101	04/05/16	04/05/16	0
RTSum - 0011306-06.2015.5.18.0101	04/05/16	05/05/16	1
RTSum - 0011306-06.2015.5.18.0101	04/05/16	21/06/16	48
RTSum - 0011307-54.2016.5.18.0101	25/10/16	25/10/16	0
RTSum - 0011310-43.2015.5.18.0101	04/05/16	05/07/16	62
RTSum - 0011313-61.2016.5.18.0101	11/10/16	11/10/16	0
RTSum - 0011315-65.2015.5.18.0101	15/03/16	15/03/16	0
RTSum - 0011317-98.2016.5.18.0101	25/10/16	08/11/16	14
RTSum - 0011320-87.2015.5.18.0101	04/05/16	04/05/16	0
RTSum - 0011321-38.2016.5.18.0101	11/10/16	10/11/16	30
RTSum - 0011326-94.2015.5.18.0101	04/05/16	04/07/16	61
RTSum - 0011326-94.2015.5.18.0101	04/05/16	13/09/16	132
RTSum - 0011329-15.2016.5.18.0101	13/10/16	20/10/16	7
RTSum - 0011332-67.2016.5.18.0101	13/10/16	13/10/16	0
RTSum - 0011334-37.2016.5.18.0101	13/10/16	13/10/16	0
RTSum - 0011335-56.2015.5.18.0101	04/05/16	04/05/16	0
RTSum - 0011341-63.2015.5.18.0101	05/05/16	05/05/16	0
RTSum - 0011344-18.2015.5.18.0101	05/05/16	05/05/16	0
RTSum - 0011346-82.2015.5.18.0102	30/03/16	13/04/16	14
RTSum - 0011347-70.2015.5.18.0101	28/03/16	28/03/16	0
RTSum - 0011350-25.2015.5.18.0101	28/03/16	07/07/16	101

**Legenda:**  
1ª Aud.: Data da primeira audiência que ocorrer, Inicial ou UNA;  
Enc. da Instrução: Data da conclusão para proferir sentença;  
Prazo: Quantidade de dias decorridos da 1ª aud. até o encerramento da instrução.



**PRAZO MÉDIO ENTRE A 1ª AUDIÊNCIA E O ENCERRAMENTO DA INSTRUÇÃO - 1ª VARA DO TRABALHO DE RIO VERDE**

**Sem magistrado**

**SUMARÍSSIMO**

Qtd	Prazo Médio
651	52,28

Nr. Processo	1ª Aud.	Enc. Instrução.	Prazo
RTSum - 0011350-88.2016.5.18.0101	21/10/16	21/10/16	0
RTSum - 0011352-92.2015.5.18.0101	15/03/16	15/03/16	0
RTSum - 0011357-17.2015.5.18.0101	28/03/16	28/03/16	0
RTSum - 0011357-80.2016.5.18.0101	21/10/16	24/10/16	3
RTSum - 0011358-02.2015.5.18.0101	29/03/16	19/04/16	21
RTSum - 0011358-02.2015.5.18.0101	29/03/16	06/06/16	69
RTSum - 0011363-24.2015.5.18.0101	06/04/16	06/04/16	0
RTSum - 0011364-72.2016.5.18.0101	25/10/16	25/10/16	0
RTSum - 0011366-42.2016.5.18.0101	25/10/16	25/10/16	0
RTSum - 0011366-76.2015.5.18.0101	29/03/16	29/03/16	0
RTSum - 0011367-27.2016.5.18.0101	10/11/16	10/11/16	0
RTSum - 0011369-94.2016.5.18.0101	02/11/16	02/11/16	0
RTSum - 0011370-16.2015.5.18.0101	29/03/16	01/07/16	94
RTSum - 0011371-98.2015.5.18.0101	29/03/16	29/03/16	0
RTSum - 0011375-04.2016.5.18.0101	02/11/16	02/11/16	0
RTSum - 0011375-38.2015.5.18.0101	29/03/16	19/04/16	21
RTSum - 0011375-38.2015.5.18.0101	29/03/16	06/06/16	69
RTSum - 0011376-86.2016.5.18.0101	02/11/16	02/11/16	0
RTSum - 0011377-08.2015.5.18.0101	29/03/16	29/03/16	0
RTSum - 0011378-90.2015.5.18.0101	30/03/16	30/03/16	0
RTSum - 0011382-30.2015.5.18.0101	30/03/16	30/03/16	0
RTSum - 0011383-15.2015.5.18.0101	30/03/16	30/03/16	0
RTSum - 0011386-67.2015.5.18.0101	30/03/16	01/04/16	2
RTSum - 0011391-55.2016.5.18.0101	09/11/16	09/11/16	0

**Legenda:**  
1ª Aud.: Data da primeira audiência que ocorrer, Inicial ou UNA;  
Enc. da Instrução: Data da conclusão para proferir sentença;  
Prazo: Quantidade de dias decorridos da 1ª aud. até o encerramento da instrução.



## PRAZO MÉDIO ENTRE A 1ª AUDIÊNCIA E O ENCERRAMENTO DA INSTRUÇÃO - 1ª VARA DO TRABALHO DE RIO VERDE

### Sem magistrado

#### SUMARÍSSIMO

Qtd	Prazo Médio
651	52,28

Nr. Processo	1ª Aud.	Enc. Instrução.	Prazo
RTSum - 0011393-16.2016.5.18.0104	10/11/16	10/11/16	0
RTSum - 0011395-29.2015.5.18.0101	04/04/16	04/04/16	0
RTSum - 0011403-06.2015.5.18.0101	30/03/16	30/03/16	0
RTSum - 0011407-43.2015.5.18.0101	31/03/16	31/03/16	0
RTSum - 0011411-80.2015.5.18.0101	31/03/16	31/03/16	0
RTSum - 0011413-16.2016.5.18.0101	09/11/16	02/12/16	23
RTSum - 0011416-05.2015.5.18.0101	31/03/16	04/04/16	4
RTSum - 0011416-05.2015.5.18.0101	31/03/16	25/05/16	55
RTSum - 0011417-87.2015.5.18.0101	31/03/16	31/03/16	0
RTSum - 0011418-72.2015.5.18.0101	31/03/16	04/04/16	4
RTSum - 0011418-72.2015.5.18.0101	31/03/16	31/05/16	61
RTSum - 0011420-08.2016.5.18.0101	13/12/16	13/12/16	0
RTSum - 0011423-94.2015.5.18.0101	31/03/16	31/03/16	0
RTSum - 0011425-30.2016.5.18.0101	10/11/16	10/11/16	0
RTSum - 0011426-49.2015.5.18.0101	31/03/16	19/04/16	19
RTSum - 0011426-49.2015.5.18.0101	31/03/16	31/05/16	61
RTSum - 0011429-04.2015.5.18.0101	04/04/16	21/06/16	78
RTSum - 0011436-93.2015.5.18.0101	06/04/16	07/04/16	1
RTSum - 0011440-96.2016.5.18.0101	10/11/16	10/11/16	0
RTSum - 0011442-03.2015.5.18.0101	06/04/16	06/04/16	0
RTSum - 0011444-36.2016.5.18.0101	10/11/16	10/11/16	0
RTSum - 0011444-70.2015.5.18.0101	06/04/16	25/04/16	19
RTSum - 0011450-43.2016.5.18.0101	16/11/16	16/11/16	0
RTSum - 0011456-21.2014.5.18.0101	26/09/14	22/09/16	727

**Legenda:**  
1ª Aud.: Data da primeira audiência que ocorrer, Inicial ou UNA;  
Enc. da Instrução: Data da conclusão para proferir sentença;  
Prazo: Quantidade de dias decorridos da 1ª aud. até o encerramento da instrução.



**PRAZO MÉDIO ENTRE A 1ª AUDIÊNCIA E O ENCERRAMENTO DA INSTRUÇÃO - 1ª VARA DO TRABALHO DE RIO VERDE**

**Sem magistrado**

**SUMARÍSSIMO**

Qtd	Prazo Médio
651	52,28

Nr. Processo	1ª Aud.	Enc. Instrução.	Prazo
RTSum - 0011457-35.2016.5.18.0101	16/11/16	12/12/16	26
RTSum - 0011462-57.2016.5.18.0101	16/11/16	23/11/16	7
RTSum - 0011465-46.2015.5.18.0101	12/11/15	08/01/16	57
RTSum - 0011467-16.2015.5.18.0101	12/11/15	07/07/16	238
RTSum - 0011468-98.2015.5.18.0101	04/05/16	04/05/16	0
RTSum - 0011477-60.2015.5.18.0101	06/04/16	06/04/16	0
RTSum - 0011478-45.2015.5.18.0101	06/04/16	06/04/16	0
RTSum - 0011481-63.2016.5.18.0101	17/11/16	23/11/16	6
RTSum - 0011487-70.2016.5.18.0101	17/11/16	17/11/16	0
RTSum - 0011491-44.2015.5.18.0101	08/12/15	25/01/16	48
RTSum - 0011496-32.2016.5.18.0101	17/11/16	17/11/16	0
RTSum - 0011497-17.2016.5.18.0101	27/10/16	27/10/16	0
RTSum - 0011503-24.2016.5.18.0101	01/12/16	07/12/16	6
RTSum - 0011504-77.2014.5.18.0101	06/10/14	21/06/16	624
RTSum - 0011506-13.2015.5.18.0101	30/03/16	06/06/16	68
RTSum - 0011506-76.2016.5.18.0101	01/12/16	01/12/16	0
RTSum - 0011512-20.2015.5.18.0101	06/04/16	06/04/16	0
RTSum - 0011512-83.2016.5.18.0101	01/12/16	13/12/16	12
RTSum - 0011514-53.2016.5.18.0101	01/12/16	01/12/16	0
RTSum - 0011515-63.2015.5.18.0104	05/07/16	08/07/16	3
RTSum - 0011515-72.2015.5.18.0101	06/04/16	08/04/16	2
RTSum - 0011520-60.2016.5.18.0101	01/12/16	02/12/16	1
RTSum - 0011521-76.2015.5.18.0102	12/04/16	07/07/16	86
RTSum - 0011523-83.2014.5.18.0101	24/11/14	08/01/16	410

**Legenda:**  
1ª Aud.: Data da primeira audiência que ocorrer, Inicial ou UNA;  
Enc. da Instrução: Data da conclusão para proferir sentença;  
Prazo: Quantidade de dias decorridos da 1ª aud. até o encerramento da instrução.



## PRAZO MÉDIO ENTRE A 1ª AUDIÊNCIA E O ENCERRAMENTO DA INSTRUÇÃO - 1ª VARA DO TRABALHO DE RIO VERDE

### Sem magistrado

#### SUMARÍSSIMO

Qtd	Prazo Médio
651	52,28

Nr. Processo	1ª Aud.	Enc. Instrução.	Prazo
RTSum - 0011524-34.2015.5.18.0101	06/04/16	12/04/16	6
RTSum - 0011525-19.2015.5.18.0101	06/04/16	25/04/16	19
RTSum - 0011525-82.2016.5.18.0101	14/12/16	14/12/16	0
RTSum - 0011529-56.2015.5.18.0101	07/04/16	07/04/16	0
RTSum - 0011531-26.2015.5.18.0101	08/04/16	08/04/16	0
RTSum - 0011531-68.2015.5.18.0281	10/12/15	25/04/16	137
RTSum - 0011534-15.2014.5.18.0101	14/10/14	05/02/16	479
RTSum - 0011538-18.2015.5.18.0101	08/04/16	08/04/16	0
RTSum - 0011542-55.2015.5.18.0101	11/04/16	11/04/16	0
RTSum - 0011543-40.2015.5.18.0101	11/04/16	07/07/16	87
RTSum - 0011552-65.2016.5.18.0101	14/12/16	14/12/16	0
RTSum - 0011553-50.2016.5.18.0101	14/12/16	14/12/16	0
RTSum - 0011553-84.2015.5.18.0101	09/12/15	15/03/16	97
RTSum - 0011555-54.2015.5.18.0101	07/04/16	17/05/16	40
RTSum - 0011559-85.2015.5.18.0103	06/07/16	06/07/16	0
RTSum - 0011560-42.2016.5.18.0101	29/11/16	29/11/16	0
RTSum - 0011561-61.2015.5.18.0101	11/04/16	13/04/16	2
RTSum - 0011561-61.2015.5.18.0101	11/04/16	31/05/16	50
RTSum - 0011565-64.2016.5.18.0101	29/11/16	29/11/16	0
RTSum - 0011571-71.2016.5.18.0101	29/11/16	29/11/16	0
RTSum - 0011572-81.2015.5.18.0104	22/06/16	26/07/16	34
RTSum - 0011572-81.2015.5.18.0104	22/06/16	21/09/16	91
RTSum - 0011574-26.2016.5.18.0101	01/12/16	01/12/16	0
RTSum - 0011575-45.2015.5.18.0101	12/04/16	12/04/16	0

**Legenda:**  
1ª Aud.: Data da primeira audiência que ocorrer, Inicial ou UNA;  
Enc. da Instrução: Data da conclusão para proferir sentença;  
Prazo: Quantidade de dias decorridos da 1ª aud. até o encerramento da instrução.



## PRAZO MÉDIO ENTRE A 1ª AUDIÊNCIA E O ENCERRAMENTO DA INSTRUÇÃO - 1ª VARA DO TRABALHO DE RIO VERDE

### Sem magistrado

#### SUMARÍSSIMO

Qtd	Prazo Médio
651	52,28

Nr. Processo	1ª Aud.	Enc. Instrução.	Prazo
RTSum - 0011578-97.2015.5.18.0101	12/04/16	27/10/16	198
RTSum - 0011579-82.2015.5.18.0101	12/04/16	14/04/16	2
RTSum - 0011579-82.2015.5.18.0101	12/04/16	31/05/16	49
RTSum - 0011580-67.2015.5.18.0101	12/04/16	07/07/16	86
RTSum - 0011584-07.2015.5.18.0101	12/04/16	20/04/16	8
RTSum - 0011589-29.2015.5.18.0101	13/04/16	13/04/16	0
RTSum - 0011591-96.2015.5.18.0101	13/04/16	20/06/16	68
RTSum - 0011592-81.2015.5.18.0101	13/04/16	13/04/16	0
RTSum - 0011599-73.2015.5.18.0101	13/04/16	13/04/16	0
RTSum - 0011603-13.2015.5.18.0101	06/04/16	06/04/16	0
RTSum - 0011604-95.2015.5.18.0101	13/04/16	13/04/16	0
RTSum - 0011605-80.2015.5.18.0101	13/04/16	26/07/16	104
RTSum - 0011605-80.2015.5.18.0101	13/04/16	22/09/16	162
RTSum - 0011612-38.2016.5.18.0101	28/11/16	28/11/16	0
RTSum - 0011613-23.2016.5.18.0101	28/11/16	28/11/16	0
RTSum - 0011613-57.2015.5.18.0101	19/04/16	19/04/16	0
RTSum - 0011620-15.2016.5.18.0101	29/11/16	29/11/16	0
RTSum - 0011623-04.2015.5.18.0101	07/04/16	07/04/16	0
RTSum - 0011627-41.2015.5.18.0101	14/04/16	14/04/16	0
RTSum - 0011639-55.2015.5.18.0101	14/04/16	27/10/16	196
RTSum - 0011643-58.2016.5.18.0101	29/11/16	29/11/16	0
RTSum - 0011644-77.2015.5.18.0101	18/04/16	18/04/16	0
RTSum - 0011645-28.2016.5.18.0101	29/11/16	07/12/16	8
RTSum - 0011645-62.2015.5.18.0101	18/04/16	13/05/16	25

**Legenda:**  
1ª Aud.: Data da primeira audiência que ocorrer, Inicial ou UNA;  
Enc. da Instrução: Data da conclusão para proferir sentença;  
Prazo: Quantidade de dias decorridos da 1ª aud. até o encerramento da instrução.





**PRAZO MÉDIO ENTRE A 1ª AUDIÊNCIA E O ENCERRAMENTO DA INSTRUÇÃO - 1ª VARA DO TRABALHO DE RIO VERDE**

**Sem magistrado**

**SUMARÍSSIMO**

Qtd	Prazo Médio
651	52,28

Nr. Processo	1ª Aud.	Enc. Instrução.	Prazo
RTSum - 0011646-13.2016.5.18.0101	29/11/16	29/11/16	0
RTSum - 0011647-32.2015.5.18.0101	18/04/16	18/04/16	0
RTSum - 0011648-14.2015.5.18.0102	22/06/16	13/07/16	21
RTSum - 0011648-17.2015.5.18.0101	19/04/16	20/04/16	1
RTSum - 0011650-50.2016.5.18.0101	01/12/16	01/12/16	0
RTSum - 0011651-69.2015.5.18.0101	19/04/16	19/04/16	0
RTSum - 0011652-54.2015.5.18.0101	19/04/16	25/04/16	6
RTSum - 0011656-91.2015.5.18.0101	17/03/16	22/03/16	5
RTSum - 0011657-76.2015.5.18.0101	31/03/16	19/04/16	19
RTSum - 0011657-76.2015.5.18.0101	31/03/16	31/05/16	61
RTSum - 0011657-76.2015.5.18.0101	31/03/16	22/09/16	175
RTSum - 0011658-61.2015.5.18.0101	08/04/16	08/04/16	0
RTSum - 0011661-79.2016.5.18.0101	01/12/16	02/12/16	1
RTSum - 0011663-83.2015.5.18.0101	19/04/16	19/04/16	0
RTSum - 0011665-53.2015.5.18.0101	19/04/16	19/04/16	0
RTSum - 0011666-38.2015.5.18.0101	19/04/16	19/04/16	0
RTSum - 0011667-86.2016.5.18.0101	01/12/16	02/12/16	1
RTSum - 0011671-60.2015.5.18.0101	20/04/16	25/04/16	5
RTSum - 0011687-14.2015.5.18.0101	20/04/16	20/04/16	0
RTSum - 0011690-32.2016.5.18.0101	28/11/16	28/11/16	0
RTSum - 0011691-17.2016.5.18.0101	29/11/16	29/11/16	0
RTSum - 0011692-36.2015.5.18.0101	20/04/16	20/04/16	0
RTSum - 0011693-21.2015.5.18.0101	20/04/16	20/04/16	0
RTSum - 0011695-88.2015.5.18.0101	17/05/16	17/05/16	0

**Legenda:**  
1ª Aud.: Data da primeira audiência que ocorrer, Inicial ou UNA;  
Enc. da Instrução: Data da conclusão para proferir sentença;  
Prazo: Quantidade de dias decorridos da 1ª aud. até o encerramento da instrução.



## PRAZO MÉDIO ENTRE A 1ª AUDIÊNCIA E O ENCERRAMENTO DA INSTRUÇÃO - 1ª VARA DO TRABALHO DE RIO VERDE

### Sem magistrado

#### SUMARÍSSIMO

Qtd	Prazo Médio
651	52,28

Nr. Processo	1ª Aud.	Enc. Instrução.	Prazo
RTSum - 0011698-09.2016.5.18.0101	14/12/16	14/12/16	0
RTSum - 0011708-87.2015.5.18.0101	17/05/16	18/05/16	1
RTSum - 0011712-27.2015.5.18.0101	17/05/16	17/05/16	0
RTSum - 0011714-94.2015.5.18.0101	17/05/16	17/05/16	0
RTSum - 0011715-70.2015.5.18.0104	15/02/16	15/02/16	0
RTSum - 0011719-82.2016.5.18.0101	13/12/16	13/12/16	0
RTSum - 0011746-70.2013.5.18.0101	17/10/13	17/03/16	882
RTSum - 0011768-94.2014.5.18.0101	11/12/14	30/05/16	536
RTSum - 0011855-50.2014.5.18.0101	25/11/15	12/01/16	48
RTSum - 0011913-87.2013.5.18.0101	07/11/13	17/03/16	861
RTSum - 0011920-45.2014.5.18.0101	15/04/15	26/02/16	317
RTSum - 0011970-71.2014.5.18.0101	05/05/15	16/03/16	316
RTSum - 0011970-71.2014.5.18.0101	05/05/15	11/07/16	433
RTSum - 0011970-71.2014.5.18.0101	05/05/15	20/07/16	442
RTSum - 0011989-77.2014.5.18.0101	07/05/15	19/04/16	348
RTSum - 0011989-77.2014.5.18.0101	07/05/15	31/05/16	390
RTSum - 0011992-32.2014.5.18.0101	19/05/15	12/04/16	329
RTSum - 0012027-89.2014.5.18.0101	21/05/15	22/06/16	398
RTSum - 0012030-44.2014.5.18.0101	02/06/15	25/01/16	237
RTSum - 0012051-20.2014.5.18.0101	03/06/15	06/05/16	338
RTSum - 0012068-56.2014.5.18.0101	17/08/15	08/04/16	235
RTSum - 0012588-50.2013.5.18.0101	25/03/14	17/03/16	723

**Legenda:**

1ª Aud.: Data da primeira audiência que ocorrer, Inicial ou UNA;

Enc. da Instrução: Data da conclusão para proferir sentença;

Prazo: Quantidade de dias decorridos da 1ª aud. até o encerramento da instrução.



**PRAZO MÉDIO ENTRE A 1ª AUDIÊNCIA E O  
ENCERRAMENTO DA INSTRUÇÃO - 1ª VARA DO  
TRABALHO DE RIO VERDE**