

Conceituação

Tema	Prazos Processuais
Relatórios	Evolução Histórica Comparativo por VT Comparativo por Grupo Por Grupo Por VT Por Processo Por Magistrado
Resumo	Apresenta o prazo médio entre a realização da primeira audiência e o encerramento da instrução.
Descrição	O prazo médio é obtido calculando-se a quantidade de dias decorridos entre a data da primeira audiência e a data do encerramento da instrução. Os dados são extraídos baseando-se nos seguintes itens do e-Gestão: 265 e 90265 - Da realização da primeira audiência até o encerramento da instrução processual na fase de conhecimento – rito sumaríssimo; 266 e 90266 – Da realização da primeira audiência até o encerramento da instrução processual na fase de conhecimento – exceto rito sumaríssimo (ordinário)
Origem da informação	e-Gestão
Critérios e transformações	Coletado do e-Gestão, consolidado, otimizado e classificado para análise.
Análises possíveis	Prazo médio entre a realização da primeira audiência e o encerramento da instrução processual na fase de conhecimento, detalhado de forma Geral, Por grupo, por VT, Por Processo e Por Magistrado.



EVOLUÇÃO HISTÓRICA DOS PRAZOS PROCESSUAIS ENTRE A 1ª AUDIÊNCIA E O ENCERRAMENTO DA INSTRUÇÃO - 3ª VARA DO TRABALHO DE RIO VERDE

Data do encerramento da instrução entre 1/1/2016 e 31/12/2016 23:59:59

Rito	Qtd	Prazo Médio
ORDINÁRIO	1.176	186,66
SUMARÍSSIMO	607	59,52
Total/Média	1.783	143,26

Percentual de Processos por Rito

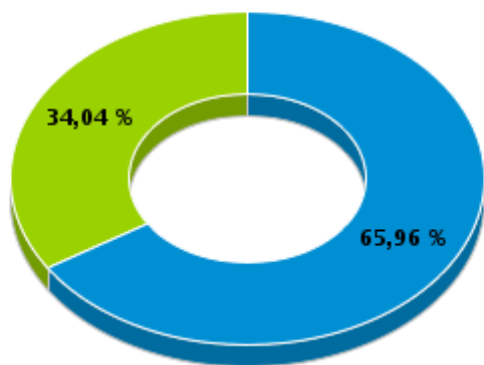

Rito

■ ORDINÁRIO ■ SUMARÍSSIMO

Prazo Médio por Rito

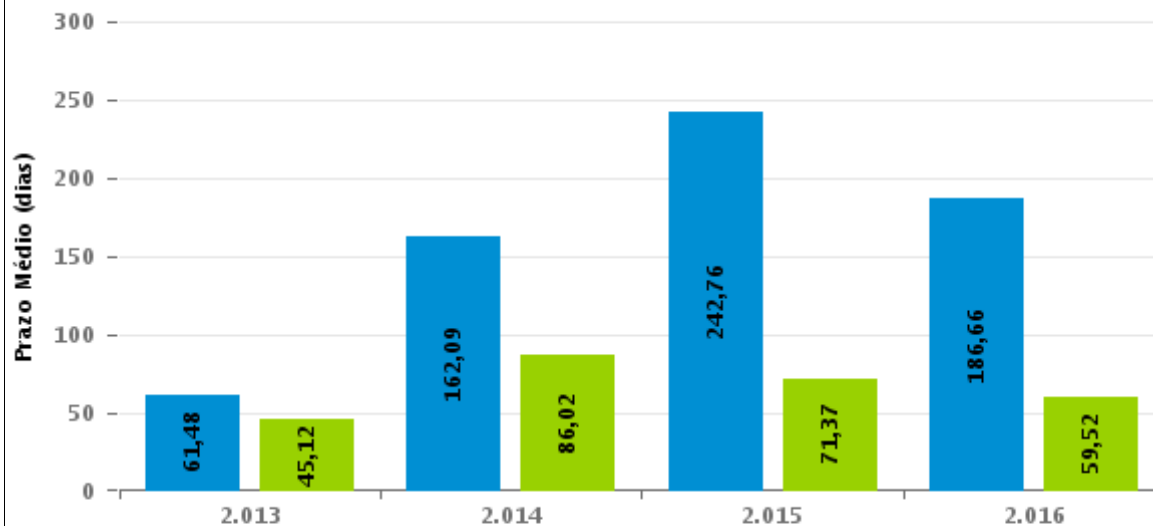

Para este exercício foram computados os processos até o mês de Dezembro/2.016

Rito

■ ORDINÁRIO ■ SUMARÍSSIMO



COMPARATIVO DO PRAZO MÉDIO ENTRE A 1ª AUDIÊNCIA E O ENCERRAMENTO DA INSTRUÇÃO - 3ª VARA DO TRABALHO DE RIO VERDE

Data do encerramento da instrução entre 1/1/2016 e 31/12/2016 23:59:59

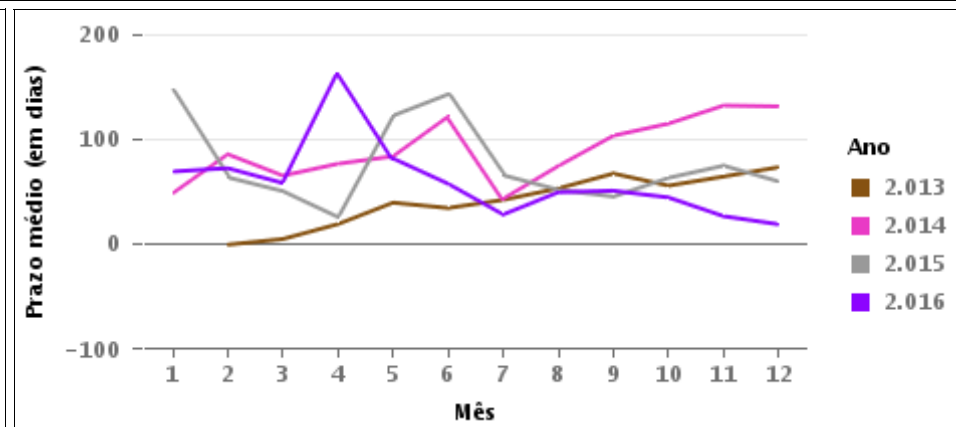
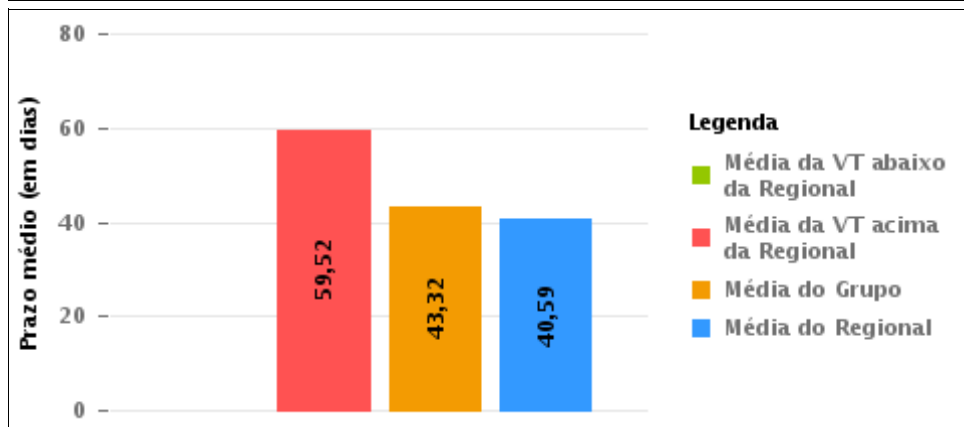
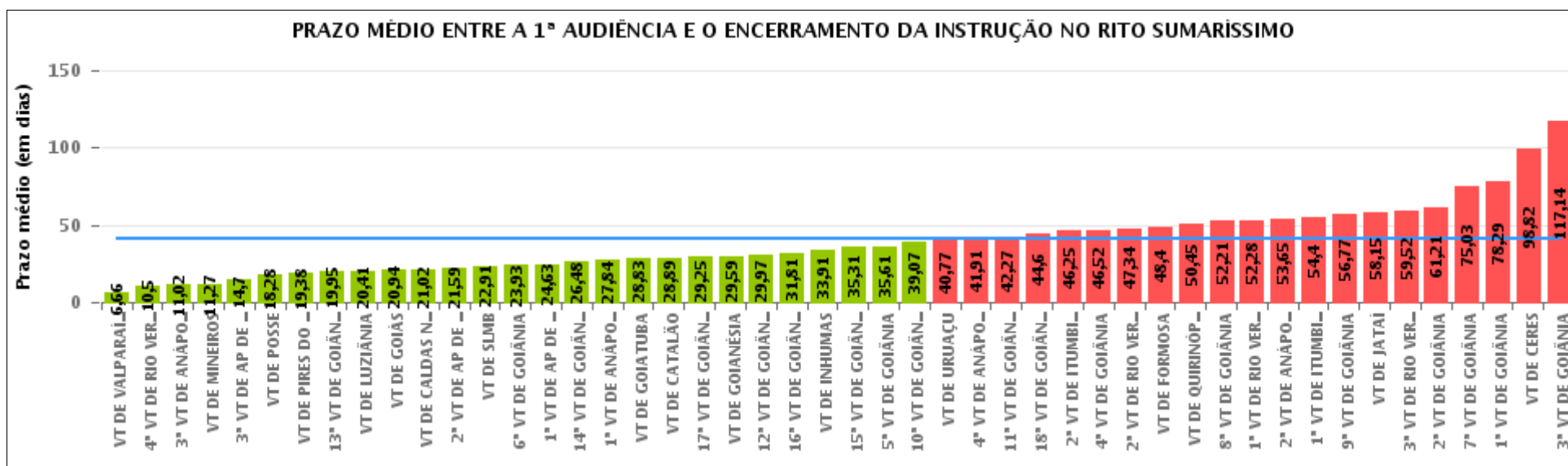

COMPARATIVO DO PRAZO MÉDIO ENTRE A 1ª AUDIÊNCIA E O ENCERRAMENTO DA INSTRUÇÃO ENTRE AS VARAS DO GRUPO

Data do encerramento da instrução entre 1/1/2016 e 31/12/2016 23:59:59

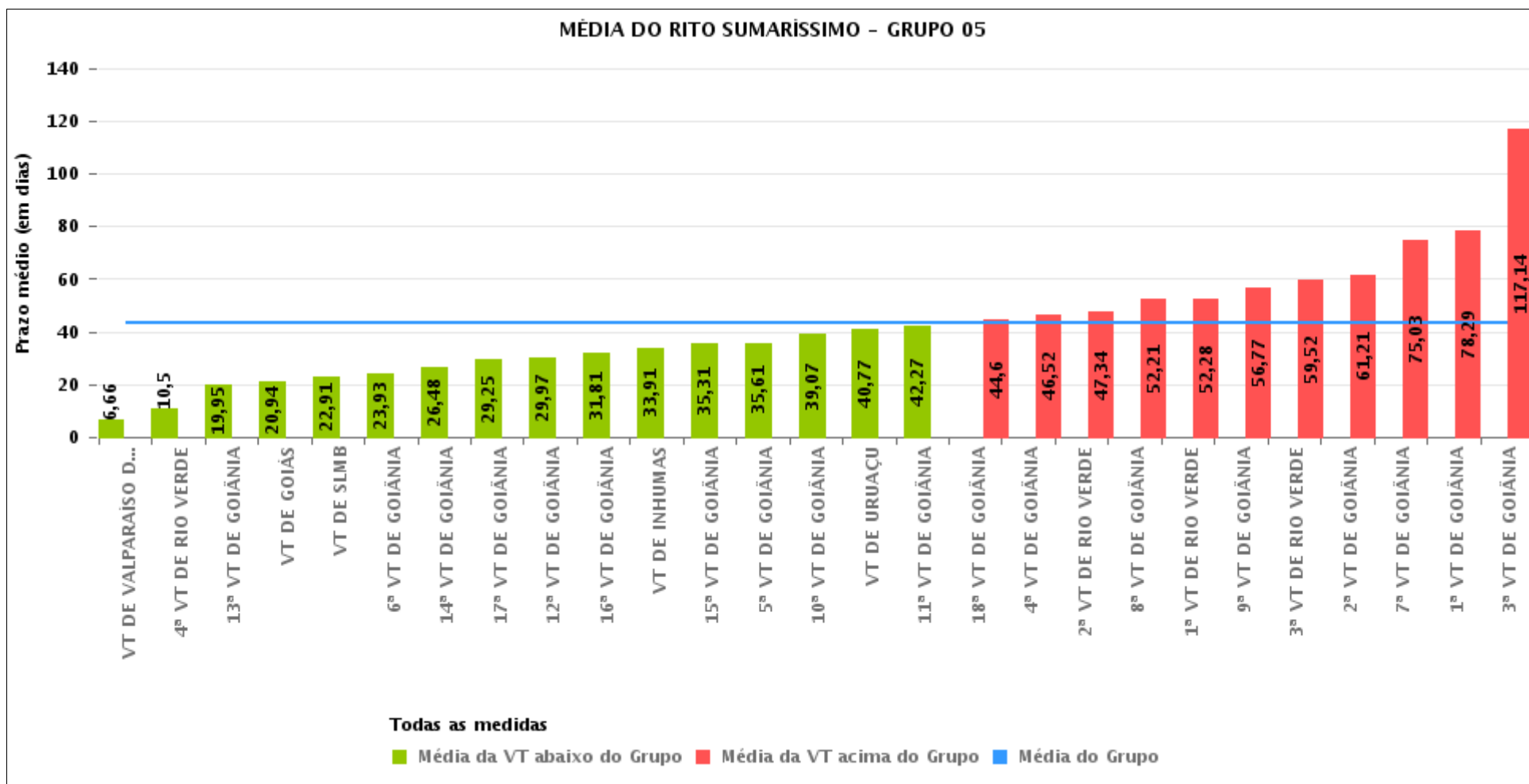



PRAZO MÉDIO ENTRE A 1ª AUDIÊNCIA E O ENCERRAMENTO DA INSTRUÇÃO POR GRUPO

Data do encerramento da instrução entre 1/1/2016 e 31/12/2016 23:59:59

Rito	Grupo	Qtd. Processos	Prazo Médio (dias)	Ranking
SUMARÍSSIMO	GRUPO 01	256	18,28	1°
	GRUPO 06	3.565	23,76	2°
	GRUPO 04	5.666	33,6	3°
	GRUPO 02	577	38,09	4°
	GRUPO 05	19.104	43,32	5°
	GRUPO 03	4.686	52,22	6°

<p>Legenda:</p> <p># Grupo 01 – Até 750 VT de Posse</p> <p># Grupo 02 – De 751 a 1000 VT de Formosa VT de Pires do Rio</p> <p># Grupo 03 – De 1001 a 1500 VT de Ceres 1ª VT de Anápolis 2ª VT de Anápolis 3ª VT de Anápolis 4ª VT de Anápolis VT de Caldas Novas</p>	<p># Grupo 04 – De 1501 a 2000 VT de Catalão VT de Goiatuba 1ª VT de Itumbiara 2ª VT de Itumbiara VT de Jataí VT de Luziânia VT de Mineiros VT de Quirinópolis</p> <p># Grupo 05 – De 2001 a 2500 1ª VT de Goiânia 2ª VT de Goiânia 3ª VT de Goiânia 4ª VT de Goiânia 5ª VT de Goiânia 6ª VT de Goiânia 7ª VT de Goiânia</p>	<p>8ª VT de Goiânia 9ª VT de Goiânia 10ª VT de Goiânia 11ª VT de Goiânia 12ª VT de Goiânia 13ª VT de Goiânia 14ª VT de Goiânia 15ª VT de Goiânia 16ª VT de Goiânia 17ª VT de Goiânia 18ª VT de Goiânia VT de Goiás VT de Inhumas 1ª VT de Rio Verde 2ª VT de Rio Verde 3ª VT de Rio Verde 4ª VT de Rio Verde VT de Uruaçu VT de São Luis de Montes Belos VT de Valparaíso de Goiás</p>	<p>#Grupo 06 – A partir de 2500 1ª VT de Aparecida de Goiânia 2ª VT de Aparecida de Goiânia 3ª VT de Aparecida de Goiânia VT de Goianésia</p>
--	--	--	---



PRAZO MÉDIO ENTRE A 1ª AUDIÊNCIA E O ENCERRAMENTO DA INSTRUÇÃO DE TODAS AS VARAS DO TRABALHO

Data do encerramento da instrução entre 1/1/2016 e 31/12/2016 23:59:59

SUMARÍSSIMO

Qtd. Processos	Prazo Médio (dias)
33.854	40,59

Vara do Trabalho	Qtd Processos	Prazo Médio	Ranking
VARA DO TRABALHO DE VALPARAÍSO DE GOIÁS	564	6,66	1°
4ª VARA DO TRABALHO DE RIO VERDE	517	10,5	2°
3ª VARA DO TRABALHO DE ANÁPOLIS	722	11,02	3°
VARA DO TRABALHO DE MINEIROS	301	11,27	4°
3ª VARA DO TRABALHO DE APARECIDA DE GOIÂNIA	703	14,7	5°
VARA DO TRABALHO DE POSSE	256	18,28	6°
VARA DO TRABALHO DE PIRES DO RIO	205	19,38	7°
13ª VARA DO TRABALHO DE GOIÂNIA	636	19,95	8°
VARA DO TRABALHO DE LUZIÂNIA	1.066	20,41	9°
VARA DO TRABALHO DE GOIÁS	657	20,94	10°
VARA DO TRABALHO DE CALDAS NOVAS	583	21,02	11°
2ª VARA DO TRABALHO DE APARECIDA DE GOIÂNIA	824	21,59	12°
VARA DO TRABALHO DE SÃO LUIS DE MONTES BELOS	640	22,91	13°
6ª VARA DO TRABALHO DE GOIÂNIA	764	23,93	14°
1ª VARA DO TRABALHO DE APARECIDA DE GOIÂNIA	753	24,63	15°
14ª VARA DO TRABALHO DE GOIÂNIA	799	26,48	16°
1ª VARA DO TRABALHO DE ANÁPOLIS	595	27,84	17°
VARA DO TRABALHO DE GOIATUBA	1.114	28,83	18°
VARA DO TRABALHO DE CATALÃO	1.385	28,89	19°
17ª VARA DO TRABALHO DE GOIÂNIA	858	29,25	20°
VARA DO TRABALHO DE GOIANÉSIA	1.285	29,59	21°
12ª VARA DO TRABALHO DE GOIÂNIA	869	29,97	22°
16ª VARA DO TRABALHO DE GOIÂNIA	605	31,81	23°
VARA DO TRABALHO DE INHUMAS	488	33,91	24°
15ª VARA DO TRABALHO DE GOIÂNIA	712	35,31	25°
5ª VARA DO TRABALHO DE GOIÂNIA	862	35,61	26°



PRAZO MÉDIO ENTRE A 1ª AUDIÊNCIA E O ENCERRAMENTO DA INSTRUÇÃO DE TODAS AS VARAS DO TRABALHO

SUMARÍSSIMO

Qtd. Processos	Prazo Médio (dias)
33.854	40,59

Vara do Trabalho	Qtd Processos	Prazo Médio	Ranking
10ª VARA DO TRABALHO DE GOIÂNIA	766	39,07	27°
VARA DO TRABALHO DE URUAÇU	570	40,77	28°
4ª VARA DO TRABALHO DE ANÁPOLIS	670	41,91	29°
11ª VARA DO TRABALHO DE GOIÂNIA	679	42,27	30°
18ª VARA DO TRABALHO DE GOIÂNIA	723	44,6	31°
2ª VARA DO TRABALHO DE ITUMBIARA	602	46,25	32°
4ª VARA DO TRABALHO DE GOIÂNIA	706	46,52	33°
2ª VARA DO TRABALHO DE RIO VERDE	723	47,34	34°
VARA DO TRABALHO DE FORMOSA	372	48,4	35°
VARA DO TRABALHO DE QUIRINÓPOLIS	278	50,45	36°
8ª VARA DO TRABALHO DE GOIÂNIA	731	52,21	37°
1ª VARA DO TRABALHO DE RIO VERDE	691	52,28	38°
2ª VARA DO TRABALHO DE ANÁPOLIS	648	53,65	39°
1ª VARA DO TRABALHO DE ITUMBIARA	603	54,4	40°
9ª VARA DO TRABALHO DE GOIÂNIA	783	56,77	41°
VARA DO TRABALHO DE JATAÍ	317	58,15	42°
3ª VARA DO TRABALHO DE RIO VERDE	610	59,52	43°
2ª VARA DO TRABALHO DE GOIÂNIA	788	61,21	44°
7ª VARA DO TRABALHO DE GOIÂNIA	847	75,03	45°
1ª VARA DO TRABALHO DE GOIÂNIA	786	78,29	46°
VARA DO TRABALHO DE CERES	1.468	98,82	47°
3ª VARA DO TRABALHO DE GOIÂNIA	730	117,14	48°



PRAZO MÉDIO ENTRE A 1ª AUDIÊNCIA E O ENCERRAMENTO DA INSTRUÇÃO - 3ª VARA DO TRABALHO DE RIO VERDE

Data do encerramento da instrução entre 1/1/2016 e 31/12/2016 23:59:59

3ª VARA DO TRABALHO DE RIO VERDE

SUMARÍSSIMO

Qtd	Prazo Médio
606	59,52

Nr. Processo	1ª Aud.	nc. Instruçã	Prazo
RTSum - 0010001-44.2016.5.18.0103	22/06/16	18/11/16	149
RTSum - 0010001-75.2015.5.18.0104	17/11/15	19/05/16	184
RTSum - 0010003-14.2016.5.18.0103	23/06/16	25/07/16	32
RTSum - 0010005-81.2016.5.18.0103	23/06/16	23/07/16	30
RTSum - 0010006-66.2016.5.18.0103	29/06/16	19/07/16	20
RTSum - 0010007-85.2015.5.18.0103	23/04/15	21/01/16	273
RTSum - 0010009-21.2016.5.18.0103	29/06/16	16/07/16	17
RTSum - 0010017-95.2016.5.18.0103	29/06/16	29/06/16	0
RTSum - 0010018-80.2016.5.18.0103	29/06/16	29/06/16	0
RTSum - 0010026-57.2016.5.18.0103	16/06/16	05/07/16	19
RTSum - 0010028-27.2016.5.18.0103	13/07/16	13/07/16	0
RTSum - 0010030-94.2016.5.18.0103	06/07/16	06/07/16	0
RTSum - 0010035-19.2016.5.18.0103	07/07/16	07/07/16	0
RTSum - 0010035-53.2015.5.18.0103	27/04/15	30/05/16	399
RTSum - 0010036-04.2016.5.18.0103	02/05/16	06/06/16	35
RTSum - 0010039-56.2016.5.18.0103	07/07/16	20/07/16	13
RTSum - 0010045-63.2016.5.18.0103	13/07/16	13/07/16	0
RTSum - 0010046-48.2016.5.18.0103	02/05/16	02/05/16	0
RTSum - 0010057-77.2016.5.18.0103	31/03/16	31/03/16	0
RTSum - 0010058-62.2016.5.18.0103	10/05/16	10/05/16	0
RTSum - 0010058-96.2015.5.18.0103	28/07/15	16/02/16	203

Legenda:

1ª Aud.: Data da primeira audiência que ocorrer, Inicial ou UNA;

Enc. da Instrução: Data da conclusão para proferir sentença;

Prazo: Quantidade de dias decorridos da 1ª aud. até o encerramento da instrução.



**PRAZO MÉDIO ENTRE A 1ª AUDIÊNCIA E O
ENCERRAMENTO DA INSTRUÇÃO - 3ª VARA DO
TRABALHO DE RIO VERDE**

**3ª VARA DO TRABALHO DE RIO
VERDE**

SUMARÍSSIMO

Qtd	Prazo Médio
606	59,52

Nr. Processo	1ª Aud.	nc. Instruçã	Prazo
RTSum - 0010062-02.2016.5.18.0103	04/04/16	04/04/16	0
RTSum - 0010065-54.2016.5.18.0103	07/07/16	07/07/16	0
RTSum - 0010070-13.2015.5.18.0103	16/04/15	31/03/16	350
RTSum - 0010070-76.2016.5.18.0103	21/03/16	21/03/16	0
RTSum - 0010072-46.2016.5.18.0103	15/06/16	15/06/16	0
RTSum - 0010075-35.2015.5.18.0103	08/06/15	29/06/16	387
RTSum - 0010076-83.2016.5.18.0103	31/05/16	31/05/16	0
RTSum - 0010080-23.2016.5.18.0103	30/05/16	01/06/16	2
RTSum - 0010084-94.2015.5.18.0103	10/06/15	13/02/16	248
RTSum - 0010088-97.2016.5.18.0103	13/07/16	13/07/16	0
RTSum - 0010089-82.2016.5.18.0103	14/07/16	14/07/16	0
RTSum - 0010091-52.2016.5.18.0103	14/04/16	14/04/16	0
RTSum - 0010095-89.2016.5.18.0103	04/05/16	24/05/16	20
RTSum - 0010097-59.2016.5.18.0103	21/07/16	26/10/16	97
RTSum - 0010102-81.2016.5.18.0103	22/06/16	12/07/16	20
RTSum - 0010103-66.2016.5.18.0103	20/07/16	20/07/16	0
RTSum - 0010107-06.2016.5.18.0103	28/07/16	28/07/16	0
RTSum - 0010107-12.2016.5.18.0101	13/10/16	13/10/16	0
RTSum - 0010112-28.2016.5.18.0103	31/05/16	31/05/16	0
RTSum - 0010113-13.2016.5.18.0103	20/07/16	20/07/16	0
RTSum - 0010117-50.2016.5.18.0103	20/07/16	20/07/16	0
RTSum - 0010120-05.2016.5.18.0103	26/07/16	17/08/16	22
RTSum - 0010121-24.2015.5.18.0103	10/08/15	25/05/16	289
RTSum - 0010126-12.2016.5.18.0103	25/04/16	31/05/16	36

Legenda:

1ª Aud.: Data da primeira audiência que ocorrer, Inicial ou UNA;

Enc. da Instrução: Data da conclusão para proferir sentença;

Prazo: Quantidade de dias decorridos da 1ª aud. até o encerramento da instrução.



**PRAZO MÉDIO ENTRE A 1ª AUDIÊNCIA E O
ENCERRAMENTO DA INSTRUÇÃO - 3ª VARA DO
TRABALHO DE RIO VERDE**

**3ª VARA DO TRABALHO DE RIO
VERDE**

SUMARÍSSIMO

Qtd	Prazo Médio
606	59,52

Nr. Processo	1ª Aud.	nc. Instruçã	Prazo
RTSum - 0010128-79.2016.5.18.0103	24/05/16	24/05/16	0
RTSum - 0010129-64.2016.5.18.0103	20/07/16	22/08/16	33
RTSum - 0010132-19.2016.5.18.0103	14/03/16	14/03/16	0
RTSum - 0010140-93.2016.5.18.0103	14/03/16	30/11/16	261
RTSum - 0010141-78.2016.5.18.0103	15/07/16	15/07/16	0
RTSum - 0010142-97.2015.5.18.0103	17/11/15	04/05/16	169
RTSum - 0010152-44.2015.5.18.0103	28/01/16	28/01/16	0
RTSum - 0010153-29.2015.5.18.0103	14/04/16	14/04/16	0
RTSum - 0010156-81.2015.5.18.0103	16/03/16	16/03/16	0
RTSum - 0010159-02.2016.5.18.0103	15/04/16	03/05/16	18
RTSum - 0010159-36.2015.5.18.0103	18/11/15	25/05/16	189
RTSum - 0010162-54.2016.5.18.0103	07/03/16	07/03/16	0
RTSum - 0010163-39.2016.5.18.0103	15/04/16	15/04/16	0
RTSum - 0010164-24.2016.5.18.0103	07/03/16	07/03/16	0
RTSum - 0010165-09.2016.5.18.0103	15/04/16	27/04/16	12
RTSum - 0010166-91.2016.5.18.0103	15/04/16	15/04/16	0
RTSum - 0010171-16.2016.5.18.0103	15/04/16	01/08/16	108
RTSum - 0010174-68.2016.5.18.0103	29/02/16	05/04/16	36
RTSum - 0010175-53.2016.5.18.0103	29/02/16	31/05/16	92
RTSum - 0010182-45.2016.5.18.0103	10/05/16	13/09/16	126
RTSum - 0010192-89.2016.5.18.0103	07/03/16	19/07/16	134
RTSum - 0010193-74.2016.5.18.0103	07/03/16	07/03/16	0
RTSum - 0010198-96.2016.5.18.0103	07/03/16	14/06/16	99
RTSum - 0010202-36.2016.5.18.0103	29/03/16	29/03/16	0

Legenda:

1ª Aud.: Data da primeira audiência que ocorrer, Inicial ou UNA;

Enc. da Instrução: Data da conclusão para proferir sentença;

Prazo: Quantidade de dias decorridos da 1ª aud. até o encerramento da instrução.



PRAZO MÉDIO ENTRE A 1ª AUDIÊNCIA E O ENCERRAMENTO DA INSTRUÇÃO - 3ª VARA DO TRABALHO DE RIO VERDE

3ª VARA DO TRABALHO DE RIO VERDE

SUMARÍSSIMO

Qtd	Prazo Médio
606	59,52

Nr. Processo	1ª Aud.	nc. Instruça	Prazo
RTSum - 0010204-40.2015.5.18.0103	14/07/15	29/02/16	230
RTSum - 0010207-58.2016.5.18.0103	07/03/16	07/03/16	0
RTSum - 0010207-92.2015.5.18.0103	14/07/15	14/06/16	336
RTSum - 0010210-13.2016.5.18.0103	25/04/16	02/05/16	7
RTSum - 0010220-91.2015.5.18.0103	29/02/16	14/03/16	14
RTSum - 0010223-12.2016.5.18.0103	20/05/16	29/07/16	70
RTSum - 0010227-49.2016.5.18.0103	24/06/16	24/06/16	0
RTSum - 0010227-83.2015.5.18.0103	16/07/15	08/08/16	389
RTSum - 0010228-34.2016.5.18.0103	26/04/16	23/05/16	27
RTSum - 0010232-71.2016.5.18.0103	28/04/16	25/05/16	27
RTSum - 0010234-41.2016.5.18.0103	16/03/16	29/03/16	13
RTSum - 0010239-63.2016.5.18.0103	20/05/16	20/05/16	0
RTSum - 0010240-48.2016.5.18.0103	16/03/16	16/03/16	0
RTSum - 0010243-03.2016.5.18.0103	20/05/16	20/05/16	0
RTSum - 0010244-85.2016.5.18.0103	16/03/16	16/03/16	0
RTSum - 0010249-10.2016.5.18.0103	24/06/16	24/06/16	0
RTSum - 0010252-62.2016.5.18.0103	26/07/16	08/08/16	13
RTSum - 0010253-47.2016.5.18.0103	24/06/16	24/06/16	0
RTSum - 0010254-32.2016.5.18.0103	16/03/16	30/08/16	167
RTSum - 0010263-91.2016.5.18.0103	28/07/16	28/07/16	0
RTSum - 0010266-80.2015.5.18.0103	27/01/16	27/01/16	0
RTSum - 0010280-30.2016.5.18.0103	26/07/16	05/09/16	41
RTSum - 0010285-52.2016.5.18.0103	15/07/16	15/07/16	0
RTSum - 0010286-37.2016.5.18.0103	26/04/16	26/04/16	0

Legenda:

1ª Aud.: Data da primeira audiência que ocorrer, Inicial ou UNA;

Enc. da Instrução: Data da conclusão para proferir sentença;

Prazo: Quantidade de dias decorridos da 1ª aud. até o encerramento da instrução.



**PRAZO MÉDIO ENTRE A 1ª AUDIÊNCIA E O
ENCERRAMENTO DA INSTRUÇÃO - 3ª VARA DO
TRABALHO DE RIO VERDE**

**3ª VARA DO TRABALHO DE RIO
VERDE**

SUMARÍSSIMO

Qtd	Prazo Médio
606	59,52

Nr. Processo	1ª Aud.	nc. Instruça	Prazo
RTSum - 0010304-29.2014.5.18.0103	07/04/14	07/04/16	731
RTSum - 0010318-42.2016.5.18.0103	26/04/16	25/05/16	29
RTSum - 0010319-27.2016.5.18.0103	15/07/16	15/07/16	0
RTSum - 0010325-34.2016.5.18.0103	15/07/16	15/07/16	0
RTSum - 0010328-86.2016.5.18.0103	27/07/16	27/07/16	0
RTSum - 0010329-71.2016.5.18.0103	27/07/16	27/07/16	0
RTSum - 0010336-63.2016.5.18.0103	26/07/16	08/08/16	13
RTSum - 0010339-52.2015.5.18.0103	04/08/15	11/01/16	160
RTSum - 0010344-74.2015.5.18.0103	01/03/16	04/04/16	34
RTSum - 0010345-25.2016.5.18.0103	15/07/16	15/07/16	0
RTSum - 0010350-47.2016.5.18.0103	26/04/16	26/04/16	0
RTSum - 0010353-36.2015.5.18.0103	12/08/15	04/05/16	266
RTSum - 0010360-91.2016.5.18.0103	25/04/16	10/05/16	15
RTSum - 0010365-16.2016.5.18.0103	03/08/16	03/08/16	0
RTSum - 0010370-72.2015.5.18.0103	13/08/15	30/03/16	230
RTSum - 0010376-45.2016.5.18.0103	25/04/16	19/08/16	116
RTSum - 0010393-18.2015.5.18.0103	20/08/15	01/06/16	286
RTSum - 0010394-66.2016.5.18.0103	25/04/16	18/10/16	176
RTSum - 0010405-95.2016.5.18.0103	29/11/16	29/11/16	0
RTSum - 0010406-80.2016.5.18.0103	01/06/16	01/06/16	0
RTSum - 0010408-50.2016.5.18.0103	02/08/16	02/08/16	0
RTSum - 0010410-54.2015.5.18.0103	26/08/15	26/02/16	184
RTSum - 0010413-72.2016.5.18.0103	03/08/16	03/08/16	0
RTSum - 0010414-57.2016.5.18.0103	01/06/16	18/07/16	47

Legenda:

1ª Aud.: Data da primeira audiência que ocorrer, Inicial ou UNA;

Enc. da Instrução: Data da conclusão para proferir sentença;

Prazo: Quantidade de dias decorridos da 1ª aud. até o encerramento da instrução.



PRAZO MÉDIO ENTRE A 1ª AUDIÊNCIA E O ENCERRAMENTO DA INSTRUÇÃO - 3ª VARA DO TRABALHO DE RIO VERDE

3ª VARA DO TRABALHO DE RIO VERDE

SUMARÍSSIMO

Qtd	Prazo Médio
606	59,52

Nr. Processo	1ª Aud.	nc. Instruçã	Prazo
RTSum - 0010422-34.2016.5.18.0103	27/07/16	08/08/16	12
RTSum - 0010424-04.2016.5.18.0103	01/06/16	10/10/16	131
RTSum - 0010425-86.2016.5.18.0103	17/08/16	13/09/16	27
RTSum - 0010426-08.2015.5.18.0103	14/12/15	30/03/16	107
RTSum - 0010428-41.2016.5.18.0103	11/05/16	11/05/16	0
RTSum - 0010431-93.2016.5.18.0103	10/08/16	10/08/16	0
RTSum - 0010433-63.2016.5.18.0103	10/08/16	10/08/16	0
RTSum - 0010438-56.2014.5.18.0103	30/04/14	12/04/16	713
RTSum - 0010453-88.2015.5.18.0103	15/12/15	18/04/16	125
RTSum - 0010460-46.2016.5.18.0103	11/05/16	11/05/16	0
RTSum - 0010462-16.2016.5.18.0103	27/07/16	27/07/16	0
RTSum - 0010469-08.2016.5.18.0103	22/11/16	22/11/16	0
RTSum - 0010470-87.2016.5.18.0104	07/06/16	07/06/16	0
RTSum - 0010470-90.2016.5.18.0103	01/06/16	01/06/16	0
RTSum - 0010473-45.2016.5.18.0103	22/11/16	22/11/16	0
RTSum - 0010478-67.2016.5.18.0103	27/07/16	27/07/16	0
RTSum - 0010480-37.2016.5.18.0103	27/07/16	27/07/16	0
RTSum - 0010486-78.2015.5.18.0103	13/08/15	08/06/16	300
RTSum - 0010488-14.2016.5.18.0103	26/04/16	26/04/16	0
RTSum - 0010489-33.2015.5.18.0103	13/08/15	15/02/16	186
RTSum - 0010489-96.2016.5.18.0103	10/06/16	10/06/16	0
RTSum - 0010491-66.2016.5.18.0103	22/11/16	22/11/16	0
RTSum - 0010497-10.2015.5.18.0103	01/10/15	11/04/16	193
RTSum - 0010502-95.2016.5.18.0103	16/05/16	16/05/16	0

Legenda:

1ª Aud.: Data da primeira audiência que ocorrer, Inicial ou UNA;

Enc. da Instrução: Data da conclusão para proferir sentença;

Prazo: Quantidade de dias decorridos da 1ª aud. até o encerramento da instrução.



**PRAZO MÉDIO ENTRE A 1ª AUDIÊNCIA E O
ENCERRAMENTO DA INSTRUÇÃO - 3ª VARA DO
TRABALHO DE RIO VERDE**

**3ª VARA DO TRABALHO DE RIO
VERDE**

SUMARÍSSIMO

Qtd	Prazo Médio
606	59,52

Nr. Processo	1ª Aud.	nc. Instruça	Prazo
RTSum - 0010505-50.2016.5.18.0103	24/08/16	24/08/16	0
RTSum - 0010506-35.2016.5.18.0103	03/08/16	03/08/16	0
RTSum - 0010507-54.2015.5.18.0103	27/08/15	11/05/16	258
RTSum - 0010508-39.2015.5.18.0103	01/10/15	04/06/16	247
RTSum - 0010509-24.2015.5.18.0103	27/08/15	30/03/16	216
RTSum - 0010511-57.2016.5.18.0103	28/07/16	02/08/16	5
RTSum - 0010514-12.2016.5.18.0103	06/06/16	20/07/16	44
RTSum - 0010520-19.2016.5.18.0103	03/05/16	03/05/16	0
RTSum - 0010521-04.2016.5.18.0103	19/05/16	12/07/16	54
RTSum - 0010526-26.2016.5.18.0103	29/06/16	29/06/16	0
RTSum - 0010529-15.2015.5.18.0103	01/09/15	25/04/16	237
RTSum - 0010530-63.2016.5.18.0103	10/05/16	14/06/16	35
RTSum - 0010531-48.2016.5.18.0103	07/07/16	07/07/16	0
RTSum - 0010532-67.2015.5.18.0103	01/09/15	26/01/16	147
RTSum - 0010536-70.2016.5.18.0103	16/08/16	16/08/16	0
RTSum - 0010537-55.2016.5.18.0103	28/07/16	28/07/16	0
RTSum - 0010538-40.2016.5.18.0103	16/08/16	16/08/16	0
RTSum - 0010541-92.2016.5.18.0103	13/07/16	13/07/16	0
RTSum - 0010542-14.2015.5.18.0103	05/10/15	14/01/16	101
RTSum - 0010542-48.2014.5.18.0103	30/04/14	25/04/16	726
RTSum - 0010548-84.2016.5.18.0103	03/08/16	30/11/16	119
RTSum - 0010551-39.2016.5.18.0103	25/08/16	25/08/16	0
RTSum - 0010553-09.2016.5.18.0103	26/08/16	30/11/16	96
RTSum - 0010554-28.2015.5.18.0103	03/09/15	03/03/16	182

Legenda:

1ª Aud.: Data da primeira audiência que ocorrer, Inicial ou UNA;

Enc. da Instrução: Data da conclusão para proferir sentença;

Prazo: Quantidade de dias decorridos da 1ª aud. até o encerramento da instrução.



PRAZO MÉDIO ENTRE A 1ª AUDIÊNCIA E O ENCERRAMENTO DA INSTRUÇÃO - 3ª VARA DO TRABALHO DE RIO VERDE

3ª VARA DO TRABALHO DE RIO VERDE

SUMARÍSSIMO

Qtd	Prazo Médio
606	59,52

Nr. Processo	1ª Aud.	nc. Instruçã	Prazo
RTSum - 0010560-98.2016.5.18.0103	09/08/16	09/08/16	0
RTSum - 0010561-83.2016.5.18.0103	26/08/16	26/08/16	0
RTSum - 0010564-38.2016.5.18.0103	02/08/16	08/09/16	37
RTSum - 0010567-27.2015.5.18.0103	09/09/15	03/02/16	147
RTSum - 0010568-75.2016.5.18.0103	01/06/16	04/10/16	125
RTSum - 0010574-19.2015.5.18.0103	10/09/15	23/04/16	226
RTSum - 0010576-52.2016.5.18.0103	08/08/16	01/12/16	115
RTSum - 0010577-37.2016.5.18.0103	24/08/16	24/08/16	0
RTSum - 0010582-59.2016.5.18.0103	26/07/16	26/07/16	0
RTSum - 0010583-78.2015.5.18.0103	14/09/15	30/03/16	198
RTSum - 0010590-36.2016.5.18.0103	16/08/16	16/08/16	0
RTSum - 0010592-06.2016.5.18.0103	09/08/16	22/09/16	44
RTSum - 0010595-58.2016.5.18.0103	28/07/16	23/11/16	118
RTSum - 0010599-95.2016.5.18.0103	25/08/16	25/08/16	0
RTSum - 0010602-50.2016.5.18.0103	09/08/16	09/08/16	0
RTSum - 0010603-35.2016.5.18.0103	25/08/16	25/08/16	0
RTSum - 0010605-39.2015.5.18.0103	17/09/15	13/04/16	209
RTSum - 0010613-79.2016.5.18.0103	26/08/16	26/08/16	0
RTSum - 0010616-34.2016.5.18.0103	09/08/16	09/08/16	0
RTSum - 0010617-19.2016.5.18.0103	26/08/16	26/08/16	0
RTSum - 0010618-04.2016.5.18.0103	09/08/16	09/08/16	0
RTSum - 0010619-86.2016.5.18.0103	28/07/16	28/07/16	0
RTSum - 0010626-78.2016.5.18.0103	09/08/16	09/08/16	0
RTSum - 0010632-22.2015.5.18.0103	22/09/15	03/03/16	163

Legenda:

1ª Aud.: Data da primeira audiência que ocorrer, Inicial ou UNA;

Enc. da Instrução: Data da conclusão para proferir sentença;

Prazo: Quantidade de dias decorridos da 1ª aud. até o encerramento da instrução.



**PRAZO MÉDIO ENTRE A 1ª AUDIÊNCIA E O
ENCERRAMENTO DA INSTRUÇÃO - 3ª VARA DO
TRABALHO DE RIO VERDE**

**3ª VARA DO TRABALHO DE RIO
VERDE**

SUMARÍSSIMO

Qtd	Prazo Médio
606	59,52

Nr. Processo	1ª Aud.	nc. Instruçã	Prazo
RTSum - 0010633-70.2016.5.18.0103	31/08/16	17/10/16	47
RTSum - 0010634-55.2016.5.18.0103	09/08/16	09/08/16	0
RTSum - 0010641-47.2016.5.18.0103	01/09/16	01/09/16	0
RTSum - 0010642-32.2016.5.18.0103	16/08/16	16/08/16	0
RTSum - 0010642-66.2015.5.18.0103	23/09/15	13/04/16	203
RTSum - 0010644-02.2016.5.18.0103	16/08/16	16/08/16	0
RTSum - 0010645-84.2016.5.18.0103	01/09/16	01/09/16	0
RTSum - 0010647-54.2016.5.18.0103	17/08/16	17/08/16	0
RTSum - 0010651-91.2016.5.18.0103	01/09/16	16/10/16	45
RTSum - 0010654-80.2015.5.18.0103	25/11/15	17/03/16	113
RTSum - 0010656-16.2016.5.18.0103	22/08/16	22/08/16	0
RTSum - 0010657-35.2015.5.18.0103	02/12/15	21/05/16	171
RTSum - 0010657-98.2016.5.18.0103	01/09/16	16/10/16	45
RTSum - 0010661-38.2016.5.18.0103	29/11/16	29/11/16	0
RTSum - 0010665-12.2015.5.18.0103	18/11/15	08/04/16	142
RTSum - 0010667-45.2016.5.18.0103	13/10/16	13/10/16	0
RTSum - 0010673-52.2016.5.18.0103	14/10/16	12/11/16	29
RTSum - 0010675-56.2015.5.18.0103	28/09/15	29/03/16	183
RTSum - 0010685-66.2016.5.18.0103	14/10/16	22/11/16	39
RTSum - 0010690-88.2016.5.18.0103	23/08/16	23/08/16	0
RTSum - 0010694-28.2016.5.18.0103	24/08/16	24/08/16	0
RTSum - 0010695-47.2015.5.18.0103	01/10/15	25/04/16	207
RTSum - 0010700-69.2015.5.18.0103	05/10/15	05/04/16	183
RTSum - 0010703-87.2016.5.18.0103	26/08/16	26/08/16	0

Legenda:

1ª Aud.: Data da primeira audiência que ocorrer, Inicial ou UNA;

Enc. da Instrução: Data da conclusão para proferir sentença;

Prazo: Quantidade de dias decorridos da 1ª aud. até o encerramento da instrução.



**PRAZO MÉDIO ENTRE A 1ª AUDIÊNCIA E O
ENCERRAMENTO DA INSTRUÇÃO - 3ª VARA DO
TRABALHO DE RIO VERDE**

**3ª VARA DO TRABALHO DE RIO
VERDE**

SUMARÍSSIMO

Qtd	Prazo Médio
606	59,52

Nr. Processo	1ª Aud.	nc. Instruçã	Prazo
RTSum - 0010705-57.2016.5.18.0103	14/10/16	15/11/16	32
RTSum - 0010706-42.2016.5.18.0103	23/08/16	23/08/16	0
RTSum - 0010712-49.2016.5.18.0103	24/08/16	18/11/16	86
RTSum - 0010713-34.2016.5.18.0103	19/10/16	19/10/16	0
RTSum - 0010719-41.2016.5.18.0103	19/10/16	17/11/16	29
RTSum - 0010720-26.2016.5.18.0103	30/08/16	30/08/16	0
RTSum - 0010728-03.2016.5.18.0103	24/08/16	16/12/16	114
RTSum - 0010732-40.2016.5.18.0103	30/08/16	05/12/16	97
RTSum - 0010738-47.2016.5.18.0103	30/08/16	30/08/16	0
RTSum - 0010740-17.2016.5.18.0103	30/08/16	20/10/16	51
RTSum - 0010746-24.2016.5.18.0103	16/08/16	16/08/16	0
RTSum - 0010747-09.2016.5.18.0103	06/12/16	06/12/16	0
RTSum - 0010756-68.2016.5.18.0103	06/09/16	07/11/16	62
RTSum - 0010757-53.2016.5.18.0103	14/10/16	14/10/16	0
RTSum - 0010757-87.2015.5.18.0103	15/10/15	06/04/16	174
RTSum - 0010758-38.2016.5.18.0103	03/08/16	21/11/16	110
RTSum - 0010759-57.2015.5.18.0103	19/10/15	16/08/16	302
RTSum - 0010765-30.2016.5.18.0103	26/10/16	26/10/16	0
RTSum - 0010768-53.2014.5.18.0103	29/05/14	25/04/16	697
RTSum - 0010768-82.2016.5.18.0103	06/09/16	06/09/16	0
RTSum - 0010769-67.2016.5.18.0103	27/10/16	27/10/16	0
RTSum - 0010770-52.2016.5.18.0103	09/09/16	09/09/16	0
RTSum - 0010774-95.2016.5.18.0101	13/09/16	13/09/16	0
RTSum - 0010775-74.2016.5.18.0103	27/10/16	27/10/16	0

Legenda:

1ª Aud.: Data da primeira audiência que ocorrer, Inicial ou UNA;

Enc. da Instrução: Data da conclusão para proferir sentença;

Prazo: Quantidade de dias decorridos da 1ª aud. até o encerramento da instrução.



PRAZO MÉDIO ENTRE A 1ª AUDIÊNCIA E O ENCERRAMENTO DA INSTRUÇÃO - 3ª VARA DO TRABALHO DE RIO VERDE

3ª VARA DO TRABALHO DE RIO VERDE

SUMARÍSSIMO

Qtd	Prazo Médio
606	59,52

Nr. Processo	1ª Aud.	nc. Instruçã	Prazo
RTSum - 0010786-06.2016.5.18.0103	20/09/16	07/11/16	48
RTSum - 0010788-73.2016.5.18.0103	09/09/16	09/09/16	0
RTSum - 0010789-58.2016.5.18.0103	27/10/16	27/10/16	0
RTSum - 0010790-77.2015.5.18.0103	20/10/15	19/04/16	182
RTSum - 0010792-13.2016.5.18.0103	13/09/16	13/09/16	0
RTSum - 0010793-95.2016.5.18.0103	13/12/16	13/12/16	0
RTSum - 0010796-50.2016.5.18.0103	13/09/16	25/10/16	42
RTSum - 0010797-69.2015.5.18.0103	22/09/15	05/01/16	105
RTSum - 0010800-87.2016.5.18.0103	13/09/16	22/11/16	70
RTSum - 0010804-27.2016.5.18.0103	13/09/16	13/09/16	0
RTSum - 0010809-49.2016.5.18.0103	09/11/16	09/11/16	0
RTSum - 0010813-86.2016.5.18.0103	26/10/16	26/10/16	0
RTSum - 0010814-71.2016.5.18.0103	13/09/16	13/09/16	0
RTSum - 0010816-75.2015.5.18.0103	25/11/15	06/01/16	42
RTSum - 0010817-26.2016.5.18.0103	26/10/16	26/10/16	0
RTSum - 0010821-97.2015.5.18.0103	26/10/15	14/03/16	140
RTSum - 0010822-82.2015.5.18.0103	26/10/15	22/08/16	301
RTSum - 0010823-33.2016.5.18.0103	13/12/16	13/12/16	0
RTSum - 0010825-03.2016.5.18.0103	07/07/16	07/07/16	0
RTSum - 0010844-09.2016.5.18.0103	22/09/16	22/09/16	0
RTSum - 0010850-16.2016.5.18.0103	20/09/16	20/09/16	0
RTSum - 0010851-98.2016.5.18.0103	08/08/16	08/08/16	0
RTSum - 0010861-45.2016.5.18.0103	09/11/16	09/11/16	0
RTSum - 0010867-52.2016.5.18.0103	10/11/16	29/12/16	49

Legenda:

1ª Aud.: Data da primeira audiência que ocorrer, Inicial ou UNA;

Enc. da Instrução: Data da conclusão para proferir sentença;

Prazo: Quantidade de dias decorridos da 1ª aud. até o encerramento da instrução.



PRAZO MÉDIO ENTRE A 1ª AUDIÊNCIA E O ENCERRAMENTO DA INSTRUÇÃO - 3ª VARA DO TRABALHO DE RIO VERDE

3ª VARA DO TRABALHO DE RIO VERDE

SUMARÍSSIMO

Qtd	Prazo Médio
606	59,52

Nr. Processo	1ª Aud.	nc. Instruça	Prazo
RTSum - 0010872-74.2016.5.18.0103	22/08/16	12/09/16	21
RTSum - 0010873-59.2016.5.18.0103	31/08/16	24/10/16	54
RTSum - 0010874-44.2016.5.18.0103	22/09/16	11/11/16	50
RTSum - 0010876-45.2015.5.18.0104	16/12/15	12/05/16	148
RTSum - 0010878-81.2016.5.18.0103	22/09/16	16/11/16	55
RTSum - 0010885-73.2016.5.18.0103	09/11/16	09/11/16	0
RTSum - 0010886-58.2016.5.18.0103	22/09/16	22/09/16	0
RTSum - 0010891-80.2016.5.18.0103	11/11/16	11/11/16	0
RTSum - 0010906-49.2016.5.18.0103	22/09/16	22/09/16	0
RTSum - 0010908-53.2015.5.18.0103	09/11/15	25/05/16	198
RTSum - 0010910-86.2016.5.18.0103	28/09/16	22/11/16	55
RTSum - 0010912-56.2016.5.18.0103	22/09/16	22/09/16	0
RTSum - 0010913-41.2016.5.18.0103	10/11/16	10/11/16	0
RTSum - 0010914-26.2016.5.18.0103	28/11/16	28/11/16	0
RTSum - 0010930-14.2015.5.18.0103	16/11/15	13/04/16	149
RTSum - 0010932-47.2016.5.18.0103	26/07/16	26/07/16	0
RTSum - 0010933-32.2016.5.18.0103	31/08/16	31/08/16	0
RTSum - 0010934-51.2015.5.18.0103	16/11/15	16/04/16	152
RTSum - 0010935-36.2015.5.18.0103	16/11/15	21/01/16	66
RTSum - 0010938-88.2015.5.18.0103	23/11/15	20/05/16	179
RTSum - 0010940-24.2016.5.18.0103	26/09/16	21/11/16	56
RTSum - 0010942-28.2015.5.18.0103	16/12/15	10/01/16	25
RTSum - 0010944-61.2016.5.18.0103	05/10/16	05/10/16	0
RTSum - 0010949-83.2016.5.18.0103	11/11/16	20/11/16	9

Legenda:

1ª Aud.: Data da primeira audiência que ocorrer, Inicial ou UNA;

Enc. da Instrução: Data da conclusão para proferir sentença;

Prazo: Quantidade de dias decorridos da 1ª aud. até o encerramento da instrução.



PRAZO MÉDIO ENTRE A 1ª AUDIÊNCIA E O ENCERRAMENTO DA INSTRUÇÃO - 3ª VARA DO TRABALHO DE RIO VERDE

3ª VARA DO TRABALHO DE RIO VERDE

SUMARÍSSIMO

Qtd	Prazo Médio
606	59,52

Nr. Processo	1ª Aud.	nc. Instruça	Prazo
RTSum - 0010950-68.2016.5.18.0103	05/10/16	06/10/16	1
RTSum - 0010951-53.2016.5.18.0103	16/11/16	16/11/16	0
RTSum - 0010963-04.2015.5.18.0103	30/11/15	01/02/16	63
RTSum - 0010966-22.2016.5.18.0103	05/10/16	05/10/16	0
RTSum - 0010967-41.2015.5.18.0103	30/11/15	01/02/16	63
RTSum - 0010968-26.2015.5.18.0103	30/11/15	01/02/16	63
RTSum - 0010969-74.2016.5.18.0103	17/11/16	17/11/16	0
RTSum - 0010972-63.2015.5.18.0103	11/11/15	02/03/16	112
RTSum - 0010973-14.2016.5.18.0103	17/11/16	17/11/16	0
RTSum - 0010974-33.2015.5.18.0103	17/12/15	11/01/16	25
RTSum - 0010980-40.2015.5.18.0103	01/12/15	04/03/16	94
RTSum - 0010989-02.2015.5.18.0103	07/12/15	28/09/16	296
RTSum - 0010990-50.2016.5.18.0103	05/10/16	05/10/16	0
RTSum - 0010991-35.2016.5.18.0103	24/08/16	24/08/16	0
RTSum - 0010992-20.2016.5.18.0103	05/10/16	05/10/16	0
RTSum - 0010995-72.2016.5.18.0103	23/11/16	23/11/16	0
RTSum - 0011000-94.2016.5.18.0103	05/10/16	05/10/16	0
RTSum - 0011001-16.2015.5.18.0103	07/12/15	14/06/16	190
RTSum - 0011001-79.2016.5.18.0103	30/11/16	30/11/16	0
RTSum - 0011002-98.2015.5.18.0103	08/12/15	01/08/16	237
RTSum - 0011008-71.2016.5.18.0103	05/10/16	16/11/16	42
RTSum - 0011008-71.2016.5.18.0103	05/10/16	16/11/16	42
RTSum - 0011012-45.2015.5.18.0103	09/12/15	05/05/16	148
RTSum - 0011014-78.2016.5.18.0103	28/09/16	28/09/16	0

Legenda:

1ª Aud.: Data da primeira audiência que ocorrer, Inicial ou UNA;

Enc. da Instrução: Data da conclusão para proferir sentença;

Prazo: Quantidade de dias decorridos da 1ª aud. até o encerramento da instrução.



PRAZO MÉDIO ENTRE A 1ª AUDIÊNCIA E O ENCERRAMENTO DA INSTRUÇÃO - 3ª VARA DO TRABALHO DE RIO VERDE

3ª VARA DO TRABALHO DE RIO VERDE

SUMARÍSSIMO

Qtd	Prazo Médio
606	59,52

Nr. Processo	1ª Aud.	nc. Instruça	Prazo
RTSum - 0011020-85.2016.5.18.0103	11/10/16	11/10/16	0
RTSum - 0011021-70.2016.5.18.0103	11/11/16	11/11/16	0
RTSum - 0011024-59.2015.5.18.0103	16/12/15	15/02/16	61
RTSum - 0011028-62.2016.5.18.0103	24/08/16	12/12/16	110
RTSum - 0011029-81.2015.5.18.0103	16/12/15	21/01/16	36
RTSum - 0011030-66.2015.5.18.0103	16/12/15	11/01/16	26
RTSum - 0011032-02.2016.5.18.0103	03/10/16	05/10/16	2
RTSum - 0011032-36.2015.5.18.0103	17/12/15	25/07/16	221
RTSum - 0011033-21.2015.5.18.0103	17/12/15	08/03/16	82
RTSum - 0011035-54.2016.5.18.0103	06/12/16	16/12/16	10
RTSum - 0011036-10.2014.5.18.0103	17/07/14	27/04/16	650
RTSum - 0011038-09.2016.5.18.0103	11/10/16	28/11/16	48
RTSum - 0011040-13.2015.5.18.0103	17/12/15	14/02/16	59
RTSum - 0011040-76.2016.5.18.0103	11/10/16	11/10/16	0
RTSum - 0011041-32.2014.5.18.0103	09/09/14	28/01/16	506
RTSum - 0011044-16.2016.5.18.0103	28/11/16	28/11/16	0
RTSum - 0011044-50.2015.5.18.0103	01/03/16	14/03/16	13
RTSum - 0011045-35.2015.5.18.0103	15/03/16	04/04/16	20
RTSum - 0011045-98.2016.5.18.0103	30/11/16	19/12/16	19
RTSum - 0011047-05.2015.5.18.0103	04/02/16	04/02/16	0
RTSum - 0011049-72.2015.5.18.0103	15/03/16	15/03/16	0
RTSum - 0011050-57.2015.5.18.0103	15/02/16	15/02/16	0
RTSum - 0011051-42.2015.5.18.0103	28/03/16	11/04/16	14
RTSum - 0011055-45.2016.5.18.0103	06/12/16	06/12/16	0

Legenda:

1ª Aud.: Data da primeira audiência que ocorrer, Inicial ou UNA;

Enc. da Instrução: Data da conclusão para proferir sentença;

Prazo: Quantidade de dias decorridos da 1ª aud. até o encerramento da instrução.



**PRAZO MÉDIO ENTRE A 1ª AUDIÊNCIA E O
ENCERRAMENTO DA INSTRUÇÃO - 3ª VARA DO
TRABALHO DE RIO VERDE**

**3ª VARA DO TRABALHO DE RIO
VERDE**

SUMARÍSSIMO

Qtd	Prazo Médio
606	59,52

Nr. Processo	1ª Aud.	nc. Instruçã	Prazo
RTSum - 0011055-79.2015.5.18.0103	28/03/16	11/04/16	14
RTSum - 0011057-49.2015.5.18.0103	28/03/16	08/08/16	133
RTSum - 0011059-19.2015.5.18.0103	01/02/16	01/02/16	0
RTSum - 0011059-82.2016.5.18.0103	01/12/16	01/12/16	0
RTSum - 0011064-07.2016.5.18.0103	05/10/16	05/10/16	0
RTSum - 0011066-11.2015.5.18.0103	04/02/16	04/02/16	0
RTSum - 0011071-33.2015.5.18.0103	04/02/16	04/02/16	0
RTSum - 0011076-55.2015.5.18.0103	15/02/16	15/02/16	0
RTSum - 0011078-88.2016.5.18.0103	18/10/16	02/12/16	45
RTSum - 0011083-47.2015.5.18.0103	15/02/16	15/02/16	0
RTSum - 0011085-17.2015.5.18.0103	16/02/16	14/03/16	27
RTSum - 0011087-50.2016.5.18.0103	13/12/16	13/12/16	0
RTSum - 0011090-05.2016.5.18.0103	20/10/16	28/11/16	39
RTSum - 0011105-08.2015.5.18.0103	15/12/15	14/06/16	182
RTSum - 0011110-93.2016.5.18.0103	21/11/16	21/11/16	0
RTSum - 0011118-07.2015.5.18.0103	22/02/16	22/02/16	0
RTSum - 0011124-14.2015.5.18.0103	22/02/16	22/02/16	0
RTSum - 0011125-96.2015.5.18.0103	22/02/16	29/02/16	7
RTSum - 0011126-47.2016.5.18.0103	20/10/16	30/11/16	41
RTSum - 0011126-47.2016.5.18.0103	20/10/16	30/11/16	41
RTSum - 0011128-51.2015.5.18.0103	22/02/16	18/10/16	239
RTSum - 0011131-69.2016.5.18.0103	07/12/16	07/12/16	0
RTSum - 0011133-73.2015.5.18.0103	22/02/16	04/03/16	11
RTSum - 0011134-24.2016.5.18.0103	21/11/16	21/11/16	0

Legenda:

1ª Aud.: Data da primeira audiência que ocorrer, Inicial ou UNA;

Enc. da Instrução: Data da conclusão para proferir sentença;

Prazo: Quantidade de dias decorridos da 1ª aud. até o encerramento da instrução.



PRAZO MÉDIO ENTRE A 1ª AUDIÊNCIA E O ENCERRAMENTO DA INSTRUÇÃO - 3ª VARA DO TRABALHO DE RIO VERDE

3ª VARA DO TRABALHO DE RIO VERDE

SUMARÍSSIMO

Qtd	Prazo Médio
606	59,52

Nr. Processo	1ª Aud.	nc. Instruça	Prazo
RTSum - 0011136-28.2015.5.18.0103	23/02/16	04/03/16	10
RTSum - 0011137-13.2015.5.18.0103	23/02/16	23/02/16	0
RTSum - 0011138-95.2015.5.18.0103	25/01/16	26/01/16	1
RTSum - 0011140-65.2015.5.18.0103	25/01/16	25/01/16	0
RTSum - 0011141-16.2016.5.18.0103	14/12/16	14/12/16	0
RTSum - 0011142-35.2015.5.18.0103	25/01/16	26/01/16	1
RTSum - 0011150-12.2015.5.18.0103	25/01/16	25/01/16	0
RTSum - 0011155-34.2015.5.18.0103	26/01/16	26/10/16	274
RTSum - 0011155-97.2016.5.18.0103	14/12/16	14/12/16	0
RTSum - 0011157-04.2015.5.18.0103	27/01/16	27/01/16	0
RTSum - 0011162-26.2015.5.18.0103	28/01/16	28/01/16	0
RTSum - 0011163-74.2016.5.18.0103	23/11/16	19/12/16	26
RTSum - 0011164-59.2016.5.18.0103	24/10/16	24/10/16	0
RTSum - 0011168-33.2015.5.18.0103	28/01/16	02/09/16	218
RTSum - 0011171-51.2016.5.18.0103	15/12/16	15/12/16	0
RTSum - 0011173-55.2015.5.18.0103	28/01/16	28/01/16	0
RTSum - 0011179-28.2016.5.18.0103	07/12/16	07/12/16	0
RTSum - 0011179-62.2015.5.18.0103	28/01/16	28/01/16	0
RTSum - 0011183-65.2016.5.18.0103	29/11/16	29/11/16	0
RTSum - 0011184-50.2016.5.18.0103	05/12/16	06/12/16	1
RTSum - 0011186-20.2016.5.18.0103	21/11/16	21/11/16	0
RTSum - 0011188-24.2015.5.18.0103	28/01/16	16/02/16	19
RTSum - 0011191-42.2016.5.18.0103	29/11/16	29/11/16	0
RTSum - 0011192-27.2016.5.18.0103	05/12/16	05/12/16	0

Legenda:

1ª Aud.: Data da primeira audiência que ocorrer, Inicial ou UNA;

Enc. da Instrução: Data da conclusão para proferir sentença;

Prazo: Quantidade de dias decorridos da 1ª aud. até o encerramento da instrução.



PRAZO MÉDIO ENTRE A 1ª AUDIÊNCIA E O ENCERRAMENTO DA INSTRUÇÃO - 3ª VARA DO TRABALHO DE RIO VERDE

3ª VARA DO TRABALHO DE RIO VERDE

SUMARÍSSIMO

Qtd	Prazo Médio
606	59,52

Nr. Processo	1ª Aud.	nc. Instruçã	Prazo
RTSum - 0011198-68.2015.5.18.0103	01/02/16	12/02/16	11
RTSum - 0011199-19.2016.5.18.0103	29/11/16	29/11/16	0
RTSum - 0011200-04.2016.5.18.0103	11/10/16	16/12/16	66
RTSum - 0011201-23.2015.5.18.0103	01/02/16	20/10/16	262
RTSum - 0011202-71.2016.5.18.0103	18/10/16	18/10/16	0
RTSum - 0011204-75.2015.5.18.0103	01/02/16	12/02/16	11
RTSum - 0011206-45.2015.5.18.0103	02/02/16	02/02/16	0
RTSum - 0011207-93.2016.5.18.0103	29/11/16	29/11/16	0
RTSum - 0011209-63.2016.5.18.0103	22/11/16	22/11/16	0
RTSum - 0011213-03.2016.5.18.0103	06/12/16	12/12/16	6
RTSum - 0011217-74.2015.5.18.0103	02/02/16	02/02/16	0
RTSum - 0011219-10.2016.5.18.0103	29/11/16	29/11/16	0
RTSum - 0011224-32.2016.5.18.0103	28/11/16	28/11/16	0
RTSum - 0011225-17.2016.5.18.0103	29/11/16	29/11/16	0
RTSum - 0011225-51.2015.5.18.0103	04/02/16	08/08/16	186
RTSum - 0011226-02.2016.5.18.0103	12/12/16	19/12/16	7
RTSum - 0011226-36.2015.5.18.0103	04/02/16	04/02/16	0
RTSum - 0011227-84.2016.5.18.0103	06/12/16	06/12/16	0
RTSum - 0011228-06.2015.5.18.0103	04/02/16	26/05/16	112
RTSum - 0011232-09.2016.5.18.0103	05/12/16	07/12/16	2
RTSum - 0011234-13.2015.5.18.0103	14/03/16	14/03/16	0
RTSum - 0011241-05.2015.5.18.0103	21/03/16	21/03/16	0
RTSum - 0011246-90.2016.5.18.0103	26/10/16	26/10/16	0
RTSum - 0011248-94.2015.5.18.0103	22/03/16	26/07/16	126

Legenda:

1ª Aud.: Data da primeira audiência que ocorrer, Inicial ou UNA;

Enc. da Instrução: Data da conclusão para proferir sentença;

Prazo: Quantidade de dias decorridos da 1ª aud. até o encerramento da instrução.



**PRAZO MÉDIO ENTRE A 1ª AUDIÊNCIA E O
ENCERRAMENTO DA INSTRUÇÃO - 3ª VARA DO
TRABALHO DE RIO VERDE**

**3ª VARA DO TRABALHO DE RIO
VERDE**

SUMARÍSSIMO

Qtd	Prazo Médio
606	59,52

Nr. Processo	1ª Aud.	nc. Instruça	Prazo
RTSum - 0011251-49.2015.5.18.0103	22/03/16	16/08/16	147
RTSum - 0011252-97.2016.5.18.0103	28/11/16	28/11/16	0
RTSum - 0011253-19.2015.5.18.0103	22/03/16	22/03/16	0
RTSum - 0011254-04.2015.5.18.0103	22/03/16	04/04/16	13
RTSum - 0011256-43.2016.5.18.0101	28/11/16	28/11/16	0
RTSum - 0011257-22.2016.5.18.0103	29/11/16	29/11/16	0
RTSum - 0011260-11.2015.5.18.0103	29/02/16	02/03/16	2
RTSum - 0011260-11.2015.5.18.0103	29/02/16	14/03/16	14
RTSum - 0011262-78.2015.5.18.0103	29/02/16	29/02/16	0
RTSum - 0011265-96.2016.5.18.0103	07/12/16	07/12/16	0
RTSum - 0011267-37.2014.5.18.0103	27/08/14	18/04/16	600
RTSum - 0011268-51.2016.5.18.0103	05/12/16	05/12/16	0
RTSum - 0011270-21.2016.5.18.0103	05/12/16	05/12/16	0
RTSum - 0011274-92.2015.5.18.0103	17/02/16	19/07/16	153
RTSum - 0011275-43.2016.5.18.0103	22/11/16	22/11/16	0
RTSum - 0011275-77.2015.5.18.0103	08/03/16	14/03/16	6
RTSum - 0011276-62.2015.5.18.0103	31/03/16	09/09/16	162
RTSum - 0011277-47.2015.5.18.0103	31/03/16	31/03/16	0
RTSum - 0011278-95.2016.5.18.0103	28/11/16	28/11/16	0
RTSum - 0011279-17.2015.5.18.0103	22/03/16	18/04/16	27
RTSum - 0011281-84.2015.5.18.0103	22/03/16	18/05/16	57
RTSum - 0011282-69.2015.5.18.0103	29/03/16	29/03/16	0
RTSum - 0011286-72.2016.5.18.0103	05/12/16	06/12/16	1
RTSum - 0011287-91.2015.5.18.0103	29/03/16	29/03/16	0

Legenda:

1ª Aud.: Data da primeira audiência que ocorrer, Inicial ou UNA;

Enc. da Instrução: Data da conclusão para proferir sentença;

Prazo: Quantidade de dias decorridos da 1ª aud. até o encerramento da instrução.



PRAZO MÉDIO ENTRE A 1ª AUDIÊNCIA E O ENCERRAMENTO DA INSTRUÇÃO - 3ª VARA DO TRABALHO DE RIO VERDE

3ª VARA DO TRABALHO DE RIO VERDE

SUMARÍSSIMO

Qtd	Prazo Médio
606	59,52

Nr. Processo	1ª Aud.	nc. Instruçã	Prazo
RTSum - 0011289-61.2015.5.18.0103	30/03/16	30/03/16	0
RTSum - 0011290-12.2016.5.18.0103	28/11/16	28/11/16	0
RTSum - 0011292-79.2016.5.18.0103	28/11/16	28/11/16	0
RTSum - 0011293-64.2016.5.18.0103	22/11/16	22/11/16	0
RTSum - 0011298-86.2016.5.18.0103	28/11/16	28/11/16	0
RTSum - 0011299-08.2015.5.18.0103	08/03/16	08/03/16	0
RTSum - 0011299-71.2016.5.18.0103	22/11/16	22/11/16	0
RTSum - 0011300-90.2015.5.18.0103	22/02/16	22/02/16	0
RTSum - 0011304-93.2016.5.18.0103	11/10/16	11/10/16	0
RTSum - 0011308-67.2015.5.18.0103	31/03/16	31/03/16	0
RTSum - 0011311-22.2015.5.18.0103	31/03/16	23/04/16	23
RTSum - 0011312-07.2015.5.18.0103	31/03/16	31/03/16	0
RTSum - 0011315-25.2016.5.18.0103	22/11/16	22/11/16	0
RTSum - 0011316-16.2016.5.18.0101	05/12/16	05/12/16	0
RTSum - 0011319-96.2015.5.18.0103	04/04/16	04/04/16	0
RTSum - 0011320-81.2015.5.18.0103	04/04/16	04/04/16	0
RTSum - 0011322-17.2016.5.18.0103	28/11/16	28/11/16	0
RTSum - 0011323-36.2015.5.18.0103	04/04/16	11/04/16	7
RTSum - 0011326-88.2015.5.18.0103	05/04/16	25/04/16	20
RTSum - 0011331-13.2015.5.18.0103	06/04/16	06/04/16	0
RTSum - 0011337-20.2015.5.18.0103	06/04/16	06/04/16	0
RTSum - 0011339-53.2016.5.18.0103	22/11/16	22/11/16	0
RTSum - 0011339-87.2015.5.18.0103	07/04/16	27/07/16	111
RTSum - 0011340-38.2016.5.18.0103	12/12/16	12/12/16	0

Legenda:

1ª Aud.: Data da primeira audiência que ocorrer, Inicial ou UNA;

Enc. da Instrução: Data da conclusão para proferir sentença;

Prazo: Quantidade de dias decorridos da 1ª aud. até o encerramento da instrução.



PRAZO MÉDIO ENTRE A 1ª AUDIÊNCIA E O ENCERRAMENTO DA INSTRUÇÃO - 3ª VARA DO TRABALHO DE RIO VERDE

3ª VARA DO TRABALHO DE RIO VERDE

SUMARÍSSIMO

Qtd	Prazo Médio
606	59,52

Nr. Processo	1ª Aud.	nc. Instruça	Prazo
RTSum - 0011340-72.2015.5.18.0103	05/04/16	06/04/16	1
RTSum - 0011345-94.2015.5.18.0103	07/04/16	07/04/16	0
RTSum - 0011346-79.2015.5.18.0103	12/04/16	12/04/16	0
RTSum - 0011348-15.2016.5.18.0103	21/11/16	21/11/16	0
RTSum - 0011348-49.2015.5.18.0103	11/04/16	08/06/16	58
RTSum - 0011352-49.2016.5.18.0104	28/11/16	28/11/16	0
RTSum - 0011353-71.2015.5.18.0103	07/04/16	07/04/16	0
RTSum - 0011355-07.2016.5.18.0103	22/11/16	22/11/16	0
RTSum - 0011356-26.2015.5.18.0103	11/04/16	11/04/16	0
RTSum - 0011359-78.2015.5.18.0103	12/05/16	12/05/16	0
RTSum - 0011366-36.2016.5.18.0103	21/11/16	22/11/16	1
RTSum - 0011370-10.2015.5.18.0103	01/02/16	01/02/16	0
RTSum - 0011371-92.2015.5.18.0103	07/04/16	13/07/16	97
RTSum - 0011372-14.2014.5.18.0103	06/11/14	18/04/16	529
RTSum - 0011372-77.2015.5.18.0103	11/04/16	08/09/16	150
RTSum - 0011373-96.2014.5.18.0103	06/11/14	18/04/16	529
RTSum - 0011376-80.2016.5.18.0103	21/11/16	21/11/16	0
RTSum - 0011380-20.2016.5.18.0103	28/11/16	28/11/16	0
RTSum - 0011380-54.2015.5.18.0103	12/04/16	26/04/16	14
RTSum - 0011382-87.2016.5.18.0103	21/11/16	28/11/16	7
RTSum - 0011385-42.2016.5.18.0103	22/11/16	22/11/16	0
RTSum - 0011388-31.2015.5.18.0103	12/04/16	12/04/16	0
RTSum - 0011390-64.2016.5.18.0103	21/11/16	21/11/16	0
RTSum - 0011391-83.2015.5.18.0103	07/04/16	17/08/16	132

Legenda:

1ª Aud.: Data da primeira audiência que ocorrer, Inicial ou UNA;

Enc. da Instrução: Data da conclusão para proferir sentença;

Prazo: Quantidade de dias decorridos da 1ª aud. até o encerramento da instrução.



PRAZO MÉDIO ENTRE A 1ª AUDIÊNCIA E O ENCERRAMENTO DA INSTRUÇÃO - 3ª VARA DO TRABALHO DE RIO VERDE

3ª VARA DO TRABALHO DE RIO VERDE

SUMARÍSSIMO

Qtd	Prazo Médio
606	59,52

Nr. Processo	1ª Aud.	nc. Instruça	Prazo
RTSum - 0011397-56.2016.5.18.0103	22/11/16	22/11/16	0
RTSum - 0011399-60.2015.5.18.0103	13/04/16	14/07/16	92
RTSum - 0011407-03.2016.5.18.0103	29/11/16	29/11/16	0
RTSum - 0011407-37.2015.5.18.0103	13/04/16	13/04/16	0
RTSum - 0011410-89.2015.5.18.0103	09/11/15	15/04/16	158
RTSum - 0011412-59.2015.5.18.0103	15/02/16	15/02/16	0
RTSum - 0011418-32.2016.5.18.0103	28/11/16	28/11/16	0
RTSum - 0011419-17.2016.5.18.0103	29/11/16	29/11/16	0
RTSum - 0011420-36.2015.5.18.0103	19/04/16	19/04/16	0
RTSum - 0011421-84.2016.5.18.0103	29/11/16	05/12/16	6
RTSum - 0011422-06.2015.5.18.0103	18/04/16	18/04/16	0
RTSum - 0011424-73.2015.5.18.0103	19/04/16	02/05/16	13
RTSum - 0011428-13.2015.5.18.0103	19/04/16	09/05/16	20
RTSum - 0011430-46.2016.5.18.0103	05/12/16	05/12/16	0
RTSum - 0011431-02.2014.5.18.0103	25/09/14	22/02/16	515
RTSum - 0011431-65.2015.5.18.0103	14/04/16	13/05/16	29
RTSum - 0011436-87.2015.5.18.0103	10/05/16	10/05/16	0
RTSum - 0011437-72.2015.5.18.0103	14/04/16	14/04/16	0
RTSum - 0011437-78.2015.5.18.0101	12/05/16	06/06/16	25
RTSum - 0011439-42.2015.5.18.0103	14/04/16	14/04/16	0
RTSum - 0011440-27.2015.5.18.0103	20/04/16	03/06/16	44
RTSum - 0011441-12.2015.5.18.0103	20/04/16	20/04/16	0
RTSum - 0011442-94.2015.5.18.0103	25/04/16	07/11/16	196
RTSum - 0011443-79.2015.5.18.0103	04/05/16	03/08/16	91

Legenda:

1ª Aud.: Data da primeira audiência que ocorrer, Inicial ou UNA;

Enc. da Instrução: Data da conclusão para proferir sentença;

Prazo: Quantidade de dias decorridos da 1ª aud. até o encerramento da instrução.



PRAZO MÉDIO ENTRE A 1ª AUDIÊNCIA E O ENCERRAMENTO DA INSTRUÇÃO - 3ª VARA DO TRABALHO DE RIO VERDE

3ª VARA DO TRABALHO DE RIO VERDE

SUMARÍSSIMO

Qtd	Prazo Médio
606	59,52

Nr. Processo	1ª Aud.	nc. Instruça	Prazo
RTSum - 0011444-30.2016.5.18.0103	21/11/16	05/12/16	14
RTSum - 0011444-30.2016.5.18.0103	21/11/16	05/12/16	14
RTSum - 0011450-71.2015.5.18.0103	25/04/16	13/05/16	18
RTSum - 0011453-26.2015.5.18.0103	11/05/16	03/08/16	84
RTSum - 0011454-11.2015.5.18.0103	10/05/16	10/05/16	0
RTSum - 0011455-93.2015.5.18.0103	05/05/16	05/05/16	0
RTSum - 0011456-78.2015.5.18.0103	10/05/16	22/08/16	104
RTSum - 0011458-14.2016.5.18.0103	05/12/16	05/12/16	0
RTSum - 0011458-51.2015.5.18.0102	23/05/16	07/11/16	168
RTSum - 0011461-03.2015.5.18.0103	05/05/16	05/05/16	0
RTSum - 0011464-21.2016.5.18.0103	05/12/16	06/12/16	1
RTSum - 0011465-40.2015.5.18.0103	05/05/16	05/05/16	0
RTSum - 0011472-38.2015.5.18.0101	14/03/16	29/03/16	15
RTSum - 0011478-05.2016.5.18.0103	12/12/16	12/12/16	0
RTSum - 0011480-72.2016.5.18.0103	12/12/16	12/12/16	0
RTSum - 0011481-28.2014.5.18.0103	17/11/14	18/04/16	518
RTSum - 0011482-13.2014.5.18.0103	23/03/15	18/04/16	392
RTSum - 0011485-28.2015.5.18.0104	20/07/16	20/07/16	0
RTSum - 0011485-31.2015.5.18.0103	05/05/16	24/05/16	19
RTSum - 0011487-64.2016.5.18.0103	13/12/16	13/12/16	0
RTSum - 0011489-34.2016.5.18.0103	13/12/16	13/12/16	0
RTSum - 0011489-68.2015.5.18.0103	05/05/16	25/08/16	112
RTSum - 0011491-04.2016.5.18.0103	13/12/16	13/12/16	0
RTSum - 0011493-08.2015.5.18.0103	18/05/16	18/05/16	0

Legenda:

1ª Aud.: Data da primeira audiência que ocorrer, Inicial ou UNA;

Enc. da Instrução: Data da conclusão para proferir sentença;

Prazo: Quantidade de dias decorridos da 1ª aud. até o encerramento da instrução.



**PRAZO MÉDIO ENTRE A 1ª AUDIÊNCIA E O
ENCERRAMENTO DA INSTRUÇÃO - 3ª VARA DO
TRABALHO DE RIO VERDE**

**3ª VARA DO TRABALHO DE RIO
VERDE**

SUMARÍSSIMO

Qtd	Prazo Médio
606	59,52

Nr. Processo	1ª Aud.	nc. Instruça	Prazo
RTSum - 0011493-71.2016.5.18.0103	13/12/16	13/12/16	0
RTSum - 0011495-75.2015.5.18.0103	12/05/16	12/05/16	0
RTSum - 0011496-60.2015.5.18.0103	18/05/16	18/05/16	0
RTSum - 0011497-11.2016.5.18.0103	13/12/16	13/12/16	0
RTSum - 0011498-30.2015.5.18.0103	24/05/16	24/05/16	0
RTSum - 0011498-93.2016.5.18.0103	12/12/16	12/12/16	0
RTSum - 0011500-97.2015.5.18.0103	18/05/16	08/07/16	51
RTSum - 0011501-48.2016.5.18.0103	13/12/16	13/12/16	0
RTSum - 0011502-67.2015.5.18.0103	16/05/16	16/05/16	0
RTSum - 0011503-86.2014.5.18.0103	26/11/14	19/02/16	450
RTSum - 0011507-89.2015.5.18.0103	06/07/16	17/07/16	11
RTSum - 0011510-44.2015.5.18.0103	17/05/16	18/08/16	93
RTSum - 0011512-14.2015.5.18.0103	18/05/16	18/05/16	0
RTSum - 0011517-02.2016.5.18.0103	13/12/16	13/12/16	0
RTSum - 0011519-69.2016.5.18.0103	13/12/16	13/12/16	0
RTSum - 0011521-39.2016.5.18.0103	13/12/16	13/12/16	0
RTSum - 0011522-58.2015.5.18.0103	10/05/16	10/05/16	0
RTSum - 0011523-43.2015.5.18.0103	19/05/16	19/05/16	0
RTSum - 0011524-91.2016.5.18.0103	12/12/16	12/12/16	0
RTSum - 0011525-13.2015.5.18.0103	19/05/16	19/12/16	214
RTSum - 0011527-80.2015.5.18.0103	19/05/16	19/05/16	0
RTSum - 0011530-98.2016.5.18.0103	12/12/16	12/12/16	0
RTSum - 0011532-05.2015.5.18.0103	03/05/16	03/05/16	0
RTSum - 0011532-68.2016.5.18.0103	12/12/16	12/12/16	0

Legenda:

1ª Aud.: Data da primeira audiência que ocorrer, Inicial ou UNA;

Enc. da Instrução: Data da conclusão para proferir sentença;

Prazo: Quantidade de dias decorridos da 1ª aud. até o encerramento da instrução.



PRAZO MÉDIO ENTRE A 1ª AUDIÊNCIA E O ENCERRAMENTO DA INSTRUÇÃO - 3ª VARA DO TRABALHO DE RIO VERDE

3ª VARA DO TRABALHO DE RIO VERDE

SUMARÍSSIMO

Qtd	Prazo Médio
606	59,52

Nr. Processo	1ª Aud.	nc. Instruça	Prazo
RTSum - 0011533-38.2015.5.18.0281	17/02/16	17/02/16	0
RTSum - 0011534-72.2015.5.18.0103	16/05/16	16/05/16	0
RTSum - 0011535-57.2015.5.18.0103	19/05/16	19/05/16	0
RTSum - 0011537-27.2015.5.18.0103	25/05/16	25/05/16	0
RTSum - 0011538-12.2015.5.18.0103	24/05/16	24/05/16	0
RTSum - 0011543-34.2015.5.18.0103	25/05/16	25/05/16	0
RTSum - 0011544-19.2015.5.18.0103	25/05/16	18/07/16	54
RTSum - 0011545-04.2015.5.18.0103	08/06/16	13/09/16	97
RTSum - 0011548-56.2015.5.18.0103	24/05/16	24/05/16	0
RTSum - 0011548-90.2014.5.18.0103	09/12/14	18/04/16	496
RTSum - 0011550-26.2015.5.18.0103	02/06/16	02/06/16	0
RTSum - 0011551-11.2015.5.18.0103	01/06/16	01/06/16	0
RTSum - 0011554-63.2015.5.18.0103	03/05/16	30/08/16	119
RTSum - 0011560-36.2016.5.18.0103	12/12/16	12/12/16	0
RTSum - 0011561-55.2015.5.18.0103	01/06/16	06/12/16	188
RTSum - 0011566-77.2015.5.18.0103	25/05/16	25/05/16	0
RTSum - 0011571-02.2015.5.18.0103	02/06/16	02/06/16	0
RTSum - 0011577-09.2015.5.18.0103	02/06/16	02/06/16	0
RTSum - 0011578-91.2015.5.18.0103	30/05/16	18/07/16	49
RTSum - 0011579-76.2015.5.18.0103	09/06/16	06/07/16	27
RTSum - 0011580-61.2015.5.18.0103	30/05/16	12/09/16	105
RTSum - 0011583-16.2015.5.18.0103	09/06/16	09/06/16	0
RTSum - 0011589-86.2016.5.18.0103	29/11/16	29/11/16	0
RTSum - 0011591-90.2015.5.18.0103	09/06/16	09/06/16	0

Legenda:

1ª Aud.: Data da primeira audiência que ocorrer, Inicial ou UNA;

Enc. da Instrução: Data da conclusão para proferir sentença;

Prazo: Quantidade de dias decorridos da 1ª aud. até o encerramento da instrução.



**PRAZO MÉDIO ENTRE A 1ª AUDIÊNCIA E O
ENCERRAMENTO DA INSTRUÇÃO - 3ª VARA DO
TRABALHO DE RIO VERDE**

**3ª VARA DO TRABALHO DE RIO
VERDE**

SUMARÍSSIMO

Qtd	Prazo Médio
606	59,52

Nr. Processo	1ª Aud.	nc. Instruça	Prazo
RTSum - 0011592-75.2015.5.18.0103	31/05/16	31/05/16	0
RTSum - 0011599-67.2015.5.18.0103	30/05/16	30/05/16	0
RTSum - 0011604-26.2014.5.18.0103	28/01/15	04/04/16	432
RTSum - 0011604-89.2015.5.18.0103	31/05/16	08/06/16	8
RTSum - 0011605-11.2014.5.18.0103	29/01/15	18/04/16	445
RTSum - 0011606-30.2013.5.18.0103	12/09/13	31/05/16	992
RTSum - 0011611-81.2015.5.18.0103	15/06/16	15/06/16	0
RTSum - 0011612-66.2015.5.18.0103	08/06/16	08/06/16	0
RTSum - 0011618-73.2015.5.18.0103	08/06/16	06/09/16	90
RTSum - 0011623-95.2015.5.18.0103	08/06/16	20/07/16	42
RTSum - 0011625-65.2015.5.18.0103	09/06/16	31/07/16	52
RTSum - 0011626-50.2015.5.18.0103	03/05/16	23/06/16	51
RTSum - 0011627-35.2015.5.18.0103	15/06/16	16/07/16	31
RTSum - 0011638-70.2015.5.18.0101	26/04/16	26/04/16	0
RTSum - 0011643-86.2015.5.18.0103	09/06/16	09/06/16	0
RTSum - 0011646-41.2015.5.18.0103	14/06/16	18/10/16	126
RTSum - 0011649-93.2015.5.18.0103	07/07/16	07/07/16	0
RTSum - 0011653-96.2016.5.18.0103	06/12/16	06/12/16	0
RTSum - 0011654-18.2015.5.18.0103	14/06/16	26/08/16	73
RTSum - 0011657-36.2016.5.18.0103	28/11/16	28/11/16	0
RTSum - 0011658-55.2015.5.18.0103	15/06/16	15/06/16	0
RTSum - 0011659-06.2016.5.18.0103	06/12/16	06/12/16	0
RTSum - 0011660-25.2015.5.18.0103	15/06/16	03/08/16	49
RTSum - 0011662-92.2015.5.18.0103	15/06/16	03/08/16	49

Legenda:

1ª Aud.: Data da primeira audiência que ocorrer, Inicial ou UNA;

Enc. da Instrução: Data da conclusão para proferir sentença;

Prazo: Quantidade de dias decorridos da 1ª aud. até o encerramento da instrução.



PRAZO MÉDIO ENTRE A 1ª AUDIÊNCIA E O ENCERRAMENTO DA INSTRUÇÃO - 3ª VARA DO TRABALHO DE RIO VERDE

3ª VARA DO TRABALHO DE RIO VERDE

SUMARÍSSIMO

Qtd	Prazo Médio
606	59,52

Nr. Processo	1ª Aud.	nc. Instruça	Prazo
RTSum - 0011663-77.2015.5.18.0103	15/06/16	03/08/16	49
RTSum - 0011664-62.2015.5.18.0103	16/06/16	08/07/16	22
RTSum - 0011670-69.2015.5.18.0103	30/06/16	30/06/16	0
RTSum - 0011675-91.2015.5.18.0103	13/10/16	13/10/16	0
RTSum - 0011676-76.2015.5.18.0103	30/06/16	01/07/16	1
RTSum - 0011682-83.2015.5.18.0103	22/06/16	22/06/16	0
RTSum - 0011684-53.2015.5.18.0103	22/06/16	22/06/16	0
RTSum - 0011686-23.2015.5.18.0103	26/07/16	30/11/16	127
RTSum - 0011695-48.2016.5.18.0103	13/12/16	13/12/16	0
RTSum - 0011811-25.2014.5.18.0103	04/03/15	04/03/16	366
RTSum - 0011837-23.2014.5.18.0103	11/03/15	18/04/16	404
RTSum - 0011947-56.2013.5.18.0103	30/09/13	13/05/16	956
RTSum - 0012078-94.2014.5.18.0103	06/05/15	05/05/16	365

Legenda:

1ª Aud.: Data da primeira audiência que ocorrer, Inicial ou UNA;

Enc. da Instrução: Data da conclusão para proferir sentença;

Prazo: Quantidade de dias decorridos da 1ª aud. até o encerramento da instrução.



PRAZO MÉDIO ENTRE A 1ª AUDIÊNCIA E O ENCERRAMENTO DA INSTRUÇÃO - 3ª VARA DO TRABALHO DE RIO VERDE

Data do encerramento da instrução entre 1/1/2016 e 31/12/2016 23:59:59

Sem magistrado

SUMARÍSSIMO

Qtd	Prazo Médio
606	59,52

Nr. Processo	1ª Aud.	Enc. Instrução.	Prazo
RTSum - 0010001-44.2016.5.18.0103	22/06/16	18/11/16	149
RTSum - 0010001-75.2015.5.18.0104	17/11/15	19/05/16	184
RTSum - 0010003-14.2016.5.18.0103	23/06/16	25/07/16	32
RTSum - 0010005-81.2016.5.18.0103	23/06/16	23/07/16	30
RTSum - 0010006-66.2016.5.18.0103	29/06/16	19/07/16	20
RTSum - 0010007-85.2015.5.18.0103	23/04/15	21/01/16	273
RTSum - 0010009-21.2016.5.18.0103	29/06/16	16/07/16	17
RTSum - 0010017-95.2016.5.18.0103	29/06/16	29/06/16	0
RTSum - 0010018-80.2016.5.18.0103	29/06/16	29/06/16	0
RTSum - 0010026-57.2016.5.18.0103	16/06/16	05/07/16	19
RTSum - 0010028-27.2016.5.18.0103	13/07/16	13/07/16	0
RTSum - 0010030-94.2016.5.18.0103	06/07/16	06/07/16	0
RTSum - 0010035-19.2016.5.18.0103	07/07/16	07/07/16	0
RTSum - 0010035-53.2015.5.18.0103	27/04/15	30/05/16	399
RTSum - 0010036-04.2016.5.18.0103	02/05/16	06/06/16	35
RTSum - 0010039-56.2016.5.18.0103	07/07/16	20/07/16	13
RTSum - 0010045-63.2016.5.18.0103	13/07/16	13/07/16	0
RTSum - 0010046-48.2016.5.18.0103	02/05/16	02/05/16	0
RTSum - 0010057-77.2016.5.18.0103	31/03/16	31/03/16	0
RTSum - 0010058-62.2016.5.18.0103	10/05/16	10/05/16	0
RTSum - 0010058-96.2015.5.18.0103	28/07/15	16/02/16	203

Legenda:

1ª Aud.: Data da primeira audiência que ocorrer, Inicial ou UNA;

Enc. da Instrução: Data da conclusão para proferir sentença;

Prazo: Quantidade de dias decorridos da 1ª aud. até o encerramento da instrução.



PRAZO MÉDIO ENTRE A 1ª AUDIÊNCIA E O ENCERRAMENTO DA INSTRUÇÃO - 3ª VARA DO TRABALHO DE RIO VERDE

Sem magistrado

SUMARÍSSIMO

Qtd	Prazo Médio
606	59,52

Nr. Processo	1ª Aud.	Enc. Instrução.	Prazo
RTSum - 0010062-02.2016.5.18.0103	04/04/16	04/04/16	0
RTSum - 0010065-54.2016.5.18.0103	07/07/16	07/07/16	0
RTSum - 0010070-13.2015.5.18.0103	16/04/15	31/03/16	350
RTSum - 0010070-76.2016.5.18.0103	21/03/16	21/03/16	0
RTSum - 0010072-46.2016.5.18.0103	15/06/16	15/06/16	0
RTSum - 0010075-35.2015.5.18.0103	08/06/15	29/06/16	387
RTSum - 0010076-83.2016.5.18.0103	31/05/16	31/05/16	0
RTSum - 0010080-23.2016.5.18.0103	30/05/16	01/06/16	2
RTSum - 0010084-94.2015.5.18.0103	10/06/15	13/02/16	248
RTSum - 0010088-97.2016.5.18.0103	13/07/16	13/07/16	0
RTSum - 0010089-82.2016.5.18.0103	14/07/16	14/07/16	0
RTSum - 0010091-52.2016.5.18.0103	14/04/16	14/04/16	0
RTSum - 0010095-89.2016.5.18.0103	04/05/16	24/05/16	20
RTSum - 0010097-59.2016.5.18.0103	21/07/16	26/10/16	97
RTSum - 0010102-81.2016.5.18.0103	22/06/16	12/07/16	20
RTSum - 0010103-66.2016.5.18.0103	20/07/16	20/07/16	0
RTSum - 0010107-06.2016.5.18.0103	28/07/16	28/07/16	0
RTSum - 0010107-12.2016.5.18.0101	13/10/16	13/10/16	0
RTSum - 0010112-28.2016.5.18.0103	31/05/16	31/05/16	0
RTSum - 0010113-13.2016.5.18.0103	20/07/16	20/07/16	0
RTSum - 0010117-50.2016.5.18.0103	20/07/16	20/07/16	0
RTSum - 0010120-05.2016.5.18.0103	26/07/16	17/08/16	22
RTSum - 0010121-24.2015.5.18.0103	10/08/15	25/05/16	289
RTSum - 0010126-12.2016.5.18.0103	25/04/16	31/05/16	36

Legenda:
1ª Aud.: Data da primeira audiência que ocorrer, Inicial ou UNA;
Enc. da Instrução: Data da conclusão para proferir sentença;
Prazo: Quantidade de dias decorridos da 1ª aud. até o encerramento da instrução.



PRAZO MÉDIO ENTRE A 1ª AUDIÊNCIA E O ENCERRAMENTO DA INSTRUÇÃO - 3ª VARA DO TRABALHO DE RIO VERDE

Sem magistrado

SUMARÍSSIMO

Qtd	Prazo Médio
606	59,52

Nr. Processo	1ª Aud.	Enc. Instrução.	Prazo
RTSum - 0010128-79.2016.5.18.0103	24/05/16	24/05/16	0
RTSum - 0010129-64.2016.5.18.0103	20/07/16	22/08/16	33
RTSum - 0010132-19.2016.5.18.0103	14/03/16	14/03/16	0
RTSum - 0010140-93.2016.5.18.0103	14/03/16	30/11/16	261
RTSum - 0010141-78.2016.5.18.0103	15/07/16	15/07/16	0
RTSum - 0010142-97.2015.5.18.0103	17/11/15	04/05/16	169
RTSum - 0010152-44.2015.5.18.0103	28/01/16	28/01/16	0
RTSum - 0010153-29.2015.5.18.0103	14/04/16	14/04/16	0
RTSum - 0010156-81.2015.5.18.0103	16/03/16	16/03/16	0
RTSum - 0010159-02.2016.5.18.0103	15/04/16	03/05/16	18
RTSum - 0010159-36.2015.5.18.0103	18/11/15	25/05/16	189
RTSum - 0010162-54.2016.5.18.0103	07/03/16	07/03/16	0
RTSum - 0010163-39.2016.5.18.0103	15/04/16	15/04/16	0
RTSum - 0010164-24.2016.5.18.0103	07/03/16	07/03/16	0
RTSum - 0010165-09.2016.5.18.0103	15/04/16	27/04/16	12
RTSum - 0010166-91.2016.5.18.0103	15/04/16	15/04/16	0
RTSum - 0010171-16.2016.5.18.0103	15/04/16	01/08/16	108
RTSum - 0010174-68.2016.5.18.0103	29/02/16	05/04/16	36
RTSum - 0010175-53.2016.5.18.0103	29/02/16	31/05/16	92
RTSum - 0010182-45.2016.5.18.0103	10/05/16	13/09/16	126
RTSum - 0010192-89.2016.5.18.0103	07/03/16	19/07/16	134
RTSum - 0010193-74.2016.5.18.0103	07/03/16	07/03/16	0
RTSum - 0010198-96.2016.5.18.0103	07/03/16	14/06/16	99
RTSum - 0010202-36.2016.5.18.0103	29/03/16	29/03/16	0

Legenda:
1ª Aud.: Data da primeira audiência que ocorrer, Inicial ou UNA;
Enc. da Instrução: Data da conclusão para proferir sentença;
Prazo: Quantidade de dias decorridos da 1ª aud. até o encerramento da instrução.



PRAZO MÉDIO ENTRE A 1ª AUDIÊNCIA E O ENCERRAMENTO DA INSTRUÇÃO - 3ª VARA DO TRABALHO DE RIO VERDE

Sem magistrado

SUMARÍSSIMO

Qtd	Prazo Médio
606	59,52

Nr. Processo	1ª Aud.	Enc. Instrução.	Prazo
RTSum - 0010204-40.2015.5.18.0103	14/07/15	29/02/16	230
RTSum - 0010207-58.2016.5.18.0103	07/03/16	07/03/16	0
RTSum - 0010207-92.2015.5.18.0103	14/07/15	14/06/16	336
RTSum - 0010210-13.2016.5.18.0103	25/04/16	02/05/16	7
RTSum - 0010220-91.2015.5.18.0103	29/02/16	14/03/16	14
RTSum - 0010223-12.2016.5.18.0103	20/05/16	29/07/16	70
RTSum - 0010227-49.2016.5.18.0103	24/06/16	24/06/16	0
RTSum - 0010227-83.2015.5.18.0103	16/07/15	08/08/16	389
RTSum - 0010228-34.2016.5.18.0103	26/04/16	23/05/16	27
RTSum - 0010232-71.2016.5.18.0103	28/04/16	25/05/16	27
RTSum - 0010234-41.2016.5.18.0103	16/03/16	29/03/16	13
RTSum - 0010239-63.2016.5.18.0103	20/05/16	20/05/16	0
RTSum - 0010240-48.2016.5.18.0103	16/03/16	16/03/16	0
RTSum - 0010243-03.2016.5.18.0103	20/05/16	20/05/16	0
RTSum - 0010244-85.2016.5.18.0103	16/03/16	16/03/16	0
RTSum - 0010249-10.2016.5.18.0103	24/06/16	24/06/16	0
RTSum - 0010252-62.2016.5.18.0103	26/07/16	08/08/16	13
RTSum - 0010253-47.2016.5.18.0103	24/06/16	24/06/16	0
RTSum - 0010254-32.2016.5.18.0103	16/03/16	30/08/16	167
RTSum - 0010263-91.2016.5.18.0103	28/07/16	28/07/16	0
RTSum - 0010266-80.2015.5.18.0103	27/01/16	27/01/16	0
RTSum - 0010280-30.2016.5.18.0103	26/07/16	05/09/16	41
RTSum - 0010285-52.2016.5.18.0103	15/07/16	15/07/16	0
RTSum - 0010286-37.2016.5.18.0103	26/04/16	26/04/16	0

Legenda:
1ª Aud.: Data da primeira audiência que ocorrer, Inicial ou UNA;
Enc. da Instrução: Data da conclusão para proferir sentença;
Prazo: Quantidade de dias decorridos da 1ª aud. até o encerramento da instrução.



PRAZO MÉDIO ENTRE A 1ª AUDIÊNCIA E O ENCERRAMENTO DA INSTRUÇÃO - 3ª VARA DO TRABALHO DE RIO VERDE

Sem magistrado

SUMARÍSSIMO

Qtd	Prazo Médio
606	59,52

Nr. Processo	1ª Aud.	Enc. Instrução.	Prazo
RTSum - 0010304-29.2014.5.18.0103	07/04/14	07/04/16	731
RTSum - 0010318-42.2016.5.18.0103	26/04/16	25/05/16	29
RTSum - 0010319-27.2016.5.18.0103	15/07/16	15/07/16	0
RTSum - 0010325-34.2016.5.18.0103	15/07/16	15/07/16	0
RTSum - 0010328-86.2016.5.18.0103	27/07/16	27/07/16	0
RTSum - 0010329-71.2016.5.18.0103	27/07/16	27/07/16	0
RTSum - 0010336-63.2016.5.18.0103	26/07/16	08/08/16	13
RTSum - 0010339-52.2015.5.18.0103	04/08/15	11/01/16	160
RTSum - 0010344-74.2015.5.18.0103	01/03/16	04/04/16	34
RTSum - 0010345-25.2016.5.18.0103	15/07/16	15/07/16	0
RTSum - 0010350-47.2016.5.18.0103	26/04/16	26/04/16	0
RTSum - 0010353-36.2015.5.18.0103	12/08/15	04/05/16	266
RTSum - 0010360-91.2016.5.18.0103	25/04/16	10/05/16	15
RTSum - 0010365-16.2016.5.18.0103	03/08/16	03/08/16	0
RTSum - 0010370-72.2015.5.18.0103	13/08/15	30/03/16	230
RTSum - 0010376-45.2016.5.18.0103	25/04/16	19/08/16	116
RTSum - 0010393-18.2015.5.18.0103	20/08/15	01/06/16	286
RTSum - 0010394-66.2016.5.18.0103	25/04/16	18/10/16	176
RTSum - 0010405-95.2016.5.18.0103	29/11/16	29/11/16	0
RTSum - 0010406-80.2016.5.18.0103	01/06/16	01/06/16	0
RTSum - 0010408-50.2016.5.18.0103	02/08/16	02/08/16	0
RTSum - 0010410-54.2015.5.18.0103	26/08/15	26/02/16	184
RTSum - 0010413-72.2016.5.18.0103	03/08/16	03/08/16	0
RTSum - 0010414-57.2016.5.18.0103	01/06/16	18/07/16	47

Legenda:
1ª Aud.: Data da primeira audiência que ocorrer, Inicial ou UNA;
Enc. da Instrução: Data da conclusão para proferir sentença;
Prazo: Quantidade de dias decorridos da 1ª aud. até o encerramento da instrução.



PRAZO MÉDIO ENTRE A 1ª AUDIÊNCIA E O ENCERRAMENTO DA INSTRUÇÃO - 3ª VARA DO TRABALHO DE RIO VERDE

Sem magistrado

SUMARÍSSIMO

Qtd	Prazo Médio
606	59,52

Nr. Processo	1ª Aud.	Enc. Instrução.	Prazo
RTSum - 0010422-34.2016.5.18.0103	27/07/16	08/08/16	12
RTSum - 0010424-04.2016.5.18.0103	01/06/16	10/10/16	131
RTSum - 0010425-86.2016.5.18.0103	17/08/16	13/09/16	27
RTSum - 0010426-08.2015.5.18.0103	14/12/15	30/03/16	107
RTSum - 0010428-41.2016.5.18.0103	11/05/16	11/05/16	0
RTSum - 0010431-93.2016.5.18.0103	10/08/16	10/08/16	0
RTSum - 0010433-63.2016.5.18.0103	10/08/16	10/08/16	0
RTSum - 0010438-56.2014.5.18.0103	30/04/14	12/04/16	713
RTSum - 0010453-88.2015.5.18.0103	15/12/15	18/04/16	125
RTSum - 0010460-46.2016.5.18.0103	11/05/16	11/05/16	0
RTSum - 0010462-16.2016.5.18.0103	27/07/16	27/07/16	0
RTSum - 0010469-08.2016.5.18.0103	22/11/16	22/11/16	0
RTSum - 0010470-87.2016.5.18.0104	07/06/16	07/06/16	0
RTSum - 0010470-90.2016.5.18.0103	01/06/16	01/06/16	0
RTSum - 0010473-45.2016.5.18.0103	22/11/16	22/11/16	0
RTSum - 0010478-67.2016.5.18.0103	27/07/16	27/07/16	0
RTSum - 0010480-37.2016.5.18.0103	27/07/16	27/07/16	0
RTSum - 0010486-78.2015.5.18.0103	13/08/15	08/06/16	300
RTSum - 0010488-14.2016.5.18.0103	26/04/16	26/04/16	0
RTSum - 0010489-33.2015.5.18.0103	13/08/15	15/02/16	186
RTSum - 0010489-96.2016.5.18.0103	10/06/16	10/06/16	0
RTSum - 0010491-66.2016.5.18.0103	22/11/16	22/11/16	0
RTSum - 0010497-10.2015.5.18.0103	01/10/15	11/04/16	193
RTSum - 0010502-95.2016.5.18.0103	16/05/16	16/05/16	0

Legenda:
1ª Aud.: Data da primeira audiência que ocorrer, Inicial ou UNA;
Enc. da Instrução: Data da conclusão para proferir sentença;
Prazo: Quantidade de dias decorridos da 1ª aud. até o encerramento da instrução.



PRAZO MÉDIO ENTRE A 1ª AUDIÊNCIA E O ENCERRAMENTO DA INSTRUÇÃO - 3ª VARA DO TRABALHO DE RIO VERDE

Sem magistrado

SUMARÍSSIMO

Qtd	Prazo Médio
606	59,52

Nr. Processo	1ª Aud.	Enc. Instrução.	Prazo
RTSum - 0010505-50.2016.5.18.0103	24/08/16	24/08/16	0
RTSum - 0010506-35.2016.5.18.0103	03/08/16	03/08/16	0
RTSum - 0010507-54.2015.5.18.0103	27/08/15	11/05/16	258
RTSum - 0010508-39.2015.5.18.0103	01/10/15	04/06/16	247
RTSum - 0010509-24.2015.5.18.0103	27/08/15	30/03/16	216
RTSum - 0010511-57.2016.5.18.0103	28/07/16	02/08/16	5
RTSum - 0010514-12.2016.5.18.0103	06/06/16	20/07/16	44
RTSum - 0010520-19.2016.5.18.0103	03/05/16	03/05/16	0
RTSum - 0010521-04.2016.5.18.0103	19/05/16	12/07/16	54
RTSum - 0010526-26.2016.5.18.0103	29/06/16	29/06/16	0
RTSum - 0010529-15.2015.5.18.0103	01/09/15	25/04/16	237
RTSum - 0010530-63.2016.5.18.0103	10/05/16	14/06/16	35
RTSum - 0010531-48.2016.5.18.0103	07/07/16	07/07/16	0
RTSum - 0010532-67.2015.5.18.0103	01/09/15	26/01/16	147
RTSum - 0010536-70.2016.5.18.0103	16/08/16	16/08/16	0
RTSum - 0010537-55.2016.5.18.0103	28/07/16	28/07/16	0
RTSum - 0010538-40.2016.5.18.0103	16/08/16	16/08/16	0
RTSum - 0010541-92.2016.5.18.0103	13/07/16	13/07/16	0
RTSum - 0010542-14.2015.5.18.0103	05/10/15	14/01/16	101
RTSum - 0010542-48.2014.5.18.0103	30/04/14	25/04/16	726
RTSum - 0010548-84.2016.5.18.0103	03/08/16	30/11/16	119
RTSum - 0010551-39.2016.5.18.0103	25/08/16	25/08/16	0
RTSum - 0010553-09.2016.5.18.0103	26/08/16	30/11/16	96
RTSum - 0010554-28.2015.5.18.0103	03/09/15	03/03/16	182

Legenda:
1ª Aud.: Data da primeira audiência que ocorrer, Inicial ou UNA;
Enc. da Instrução: Data da conclusão para proferir sentença;
Prazo: Quantidade de dias decorridos da 1ª aud. até o encerramento da instrução.



PRAZO MÉDIO ENTRE A 1ª AUDIÊNCIA E O ENCERRAMENTO DA INSTRUÇÃO - 3ª VARA DO TRABALHO DE RIO VERDE

Sem magistrado

SUMARÍSSIMO

Qtd	Prazo Médio
606	59,52

Nr. Processo	1ª Aud.	Enc. Instrução.	Prazo
RTSum - 0010560-98.2016.5.18.0103	09/08/16	09/08/16	0
RTSum - 0010561-83.2016.5.18.0103	26/08/16	26/08/16	0
RTSum - 0010564-38.2016.5.18.0103	02/08/16	08/09/16	37
RTSum - 0010567-27.2015.5.18.0103	09/09/15	03/02/16	147
RTSum - 0010568-75.2016.5.18.0103	01/06/16	04/10/16	125
RTSum - 0010574-19.2015.5.18.0103	10/09/15	23/04/16	226
RTSum - 0010576-52.2016.5.18.0103	08/08/16	01/12/16	115
RTSum - 0010577-37.2016.5.18.0103	24/08/16	24/08/16	0
RTSum - 0010582-59.2016.5.18.0103	26/07/16	26/07/16	0
RTSum - 0010583-78.2015.5.18.0103	14/09/15	30/03/16	198
RTSum - 0010590-36.2016.5.18.0103	16/08/16	16/08/16	0
RTSum - 0010592-06.2016.5.18.0103	09/08/16	22/09/16	44
RTSum - 0010595-58.2016.5.18.0103	28/07/16	23/11/16	118
RTSum - 0010599-95.2016.5.18.0103	25/08/16	25/08/16	0
RTSum - 0010602-50.2016.5.18.0103	09/08/16	09/08/16	0
RTSum - 0010603-35.2016.5.18.0103	25/08/16	25/08/16	0
RTSum - 0010605-39.2015.5.18.0103	17/09/15	13/04/16	209
RTSum - 0010613-79.2016.5.18.0103	26/08/16	26/08/16	0
RTSum - 0010616-34.2016.5.18.0103	09/08/16	09/08/16	0
RTSum - 0010617-19.2016.5.18.0103	26/08/16	26/08/16	0
RTSum - 0010618-04.2016.5.18.0103	09/08/16	09/08/16	0
RTSum - 0010619-86.2016.5.18.0103	28/07/16	28/07/16	0
RTSum - 0010626-78.2016.5.18.0103	09/08/16	09/08/16	0
RTSum - 0010632-22.2015.5.18.0103	22/09/15	03/03/16	163

Legenda:
1ª Aud.: Data da primeira audiência que ocorrer, Inicial ou UNA;
Enc. da Instrução: Data da conclusão para proferir sentença;
Prazo: Quantidade de dias decorridos da 1ª aud. até o encerramento da instrução.



PRAZO MÉDIO ENTRE A 1ª AUDIÊNCIA E O ENCERRAMENTO DA INSTRUÇÃO - 3ª VARA DO TRABALHO DE RIO VERDE

Sem magistrado

SUMARÍSSIMO

Qtd	Prazo Médio
606	59,52

Nr. Processo	1ª Aud.	Enc. Instrução.	Prazo
RTSum - 0010633-70.2016.5.18.0103	31/08/16	17/10/16	47
RTSum - 0010634-55.2016.5.18.0103	09/08/16	09/08/16	0
RTSum - 0010641-47.2016.5.18.0103	01/09/16	01/09/16	0
RTSum - 0010642-32.2016.5.18.0103	16/08/16	16/08/16	0
RTSum - 0010642-66.2015.5.18.0103	23/09/15	13/04/16	203
RTSum - 0010644-02.2016.5.18.0103	16/08/16	16/08/16	0
RTSum - 0010645-84.2016.5.18.0103	01/09/16	01/09/16	0
RTSum - 0010647-54.2016.5.18.0103	17/08/16	17/08/16	0
RTSum - 0010651-91.2016.5.18.0103	01/09/16	16/10/16	45
RTSum - 0010654-80.2015.5.18.0103	25/11/15	17/03/16	113
RTSum - 0010656-16.2016.5.18.0103	22/08/16	22/08/16	0
RTSum - 0010657-35.2015.5.18.0103	02/12/15	21/05/16	171
RTSum - 0010657-98.2016.5.18.0103	01/09/16	16/10/16	45
RTSum - 0010661-38.2016.5.18.0103	29/11/16	29/11/16	0
RTSum - 0010665-12.2015.5.18.0103	18/11/15	08/04/16	142
RTSum - 0010667-45.2016.5.18.0103	13/10/16	13/10/16	0
RTSum - 0010673-52.2016.5.18.0103	14/10/16	12/11/16	29
RTSum - 0010675-56.2015.5.18.0103	28/09/15	29/03/16	183
RTSum - 0010685-66.2016.5.18.0103	14/10/16	22/11/16	39
RTSum - 0010690-88.2016.5.18.0103	23/08/16	23/08/16	0
RTSum - 0010694-28.2016.5.18.0103	24/08/16	24/08/16	0
RTSum - 0010695-47.2015.5.18.0103	01/10/15	25/04/16	207
RTSum - 0010700-69.2015.5.18.0103	05/10/15	05/04/16	183
RTSum - 0010703-87.2016.5.18.0103	26/08/16	26/08/16	0

Legenda:
1ª Aud.: Data da primeira audiência que ocorrer, Inicial ou UNA;
Enc. da Instrução: Data da conclusão para proferir sentença;
Prazo: Quantidade de dias decorridos da 1ª aud. até o encerramento da instrução.



PRAZO MÉDIO ENTRE A 1ª AUDIÊNCIA E O ENCERRAMENTO DA INSTRUÇÃO - 3ª VARA DO TRABALHO DE RIO VERDE

Sem magistrado

SUMARÍSSIMO

Qtd	Prazo Médio
606	59,52

Nr. Processo	1ª Aud.	Enc. Instrução.	Prazo
RTSum - 0010705-57.2016.5.18.0103	14/10/16	15/11/16	32
RTSum - 0010706-42.2016.5.18.0103	23/08/16	23/08/16	0
RTSum - 0010712-49.2016.5.18.0103	24/08/16	18/11/16	86
RTSum - 0010713-34.2016.5.18.0103	19/10/16	19/10/16	0
RTSum - 0010719-41.2016.5.18.0103	19/10/16	17/11/16	29
RTSum - 0010720-26.2016.5.18.0103	30/08/16	30/08/16	0
RTSum - 0010728-03.2016.5.18.0103	24/08/16	16/12/16	114
RTSum - 0010732-40.2016.5.18.0103	30/08/16	05/12/16	97
RTSum - 0010738-47.2016.5.18.0103	30/08/16	30/08/16	0
RTSum - 0010740-17.2016.5.18.0103	30/08/16	20/10/16	51
RTSum - 0010746-24.2016.5.18.0103	16/08/16	16/08/16	0
RTSum - 0010747-09.2016.5.18.0103	06/12/16	06/12/16	0
RTSum - 0010756-68.2016.5.18.0103	06/09/16	07/11/16	62
RTSum - 0010757-53.2016.5.18.0103	14/10/16	14/10/16	0
RTSum - 0010757-87.2015.5.18.0103	15/10/15	06/04/16	174
RTSum - 0010758-38.2016.5.18.0103	03/08/16	21/11/16	110
RTSum - 0010759-57.2015.5.18.0103	19/10/15	16/08/16	302
RTSum - 0010765-30.2016.5.18.0103	26/10/16	26/10/16	0
RTSum - 0010768-53.2014.5.18.0103	29/05/14	25/04/16	697
RTSum - 0010768-82.2016.5.18.0103	06/09/16	06/09/16	0
RTSum - 0010769-67.2016.5.18.0103	27/10/16	27/10/16	0
RTSum - 0010770-52.2016.5.18.0103	09/09/16	09/09/16	0
RTSum - 0010774-95.2016.5.18.0101	13/09/16	13/09/16	0
RTSum - 0010775-74.2016.5.18.0103	27/10/16	27/10/16	0

Legenda:
1ª Aud.: Data da primeira audiência que ocorrer, Inicial ou UNA;
Enc. da Instrução: Data da conclusão para proferir sentença;
Prazo: Quantidade de dias decorridos da 1ª aud. até o encerramento da instrução.



PRAZO MÉDIO ENTRE A 1ª AUDIÊNCIA E O ENCERRAMENTO DA INSTRUÇÃO - 3ª VARA DO TRABALHO DE RIO VERDE

Sem magistrado

SUMARÍSSIMO

Qtd	Prazo Médio
606	59,52

Nr. Processo	1ª Aud.	Enc. Instrução.	Prazo
RTSum - 0010786-06.2016.5.18.0103	20/09/16	07/11/16	48
RTSum - 0010788-73.2016.5.18.0103	09/09/16	09/09/16	0
RTSum - 0010789-58.2016.5.18.0103	27/10/16	27/10/16	0
RTSum - 0010790-77.2015.5.18.0103	20/10/15	19/04/16	182
RTSum - 0010792-13.2016.5.18.0103	13/09/16	13/09/16	0
RTSum - 0010793-95.2016.5.18.0103	13/12/16	13/12/16	0
RTSum - 0010796-50.2016.5.18.0103	13/09/16	25/10/16	42
RTSum - 0010797-69.2015.5.18.0103	22/09/15	05/01/16	105
RTSum - 0010800-87.2016.5.18.0103	13/09/16	22/11/16	70
RTSum - 0010804-27.2016.5.18.0103	13/09/16	13/09/16	0
RTSum - 0010809-49.2016.5.18.0103	09/11/16	09/11/16	0
RTSum - 0010813-86.2016.5.18.0103	26/10/16	26/10/16	0
RTSum - 0010814-71.2016.5.18.0103	13/09/16	13/09/16	0
RTSum - 0010816-75.2015.5.18.0103	25/11/15	06/01/16	42
RTSum - 0010817-26.2016.5.18.0103	26/10/16	26/10/16	0
RTSum - 0010821-97.2015.5.18.0103	26/10/15	14/03/16	140
RTSum - 0010822-82.2015.5.18.0103	26/10/15	22/08/16	301
RTSum - 0010823-33.2016.5.18.0103	13/12/16	13/12/16	0
RTSum - 0010825-03.2016.5.18.0103	07/07/16	07/07/16	0
RTSum - 0010844-09.2016.5.18.0103	22/09/16	22/09/16	0
RTSum - 0010850-16.2016.5.18.0103	20/09/16	20/09/16	0
RTSum - 0010851-98.2016.5.18.0103	08/08/16	08/08/16	0
RTSum - 0010861-45.2016.5.18.0103	09/11/16	09/11/16	0
RTSum - 0010867-52.2016.5.18.0103	10/11/16	29/12/16	49

Legenda:
1ª Aud.: Data da primeira audiência que ocorrer, Inicial ou UNA;
Enc. da Instrução: Data da conclusão para proferir sentença;
Prazo: Quantidade de dias decorridos da 1ª aud. até o encerramento da instrução.



PRAZO MÉDIO ENTRE A 1ª AUDIÊNCIA E O ENCERRAMENTO DA INSTRUÇÃO - 3ª VARA DO TRABALHO DE RIO VERDE

Sem magistrado

SUMARÍSSIMO

Qtd	Prazo Médio
606	59,52

Nr. Processo	1ª Aud.	Enc. Instrução.	Prazo
RTSum - 0010872-74.2016.5.18.0103	22/08/16	12/09/16	21
RTSum - 0010873-59.2016.5.18.0103	31/08/16	24/10/16	54
RTSum - 0010874-44.2016.5.18.0103	22/09/16	11/11/16	50
RTSum - 0010876-45.2015.5.18.0104	16/12/15	12/05/16	148
RTSum - 0010878-81.2016.5.18.0103	22/09/16	16/11/16	55
RTSum - 0010885-73.2016.5.18.0103	09/11/16	09/11/16	0
RTSum - 0010886-58.2016.5.18.0103	22/09/16	22/09/16	0
RTSum - 0010891-80.2016.5.18.0103	11/11/16	11/11/16	0
RTSum - 0010906-49.2016.5.18.0103	22/09/16	22/09/16	0
RTSum - 0010908-53.2015.5.18.0103	09/11/15	25/05/16	198
RTSum - 0010910-86.2016.5.18.0103	28/09/16	22/11/16	55
RTSum - 0010912-56.2016.5.18.0103	22/09/16	22/09/16	0
RTSum - 0010913-41.2016.5.18.0103	10/11/16	10/11/16	0
RTSum - 0010914-26.2016.5.18.0103	28/11/16	28/11/16	0
RTSum - 0010930-14.2015.5.18.0103	16/11/15	13/04/16	149
RTSum - 0010932-47.2016.5.18.0103	26/07/16	26/07/16	0
RTSum - 0010933-32.2016.5.18.0103	31/08/16	31/08/16	0
RTSum - 0010934-51.2015.5.18.0103	16/11/15	16/04/16	152
RTSum - 0010935-36.2015.5.18.0103	16/11/15	21/01/16	66
RTSum - 0010938-88.2015.5.18.0103	23/11/15	20/05/16	179
RTSum - 0010940-24.2016.5.18.0103	26/09/16	21/11/16	56
RTSum - 0010942-28.2015.5.18.0103	16/12/15	10/01/16	25
RTSum - 0010944-61.2016.5.18.0103	05/10/16	05/10/16	0
RTSum - 0010949-83.2016.5.18.0103	11/11/16	20/11/16	9

Legenda:
1ª Aud.: Data da primeira audiência que ocorrer, Inicial ou UNA;
Enc. da Instrução: Data da conclusão para proferir sentença;
Prazo: Quantidade de dias decorridos da 1ª aud. até o encerramento da instrução.



PRAZO MÉDIO ENTRE A 1ª AUDIÊNCIA E O ENCERRAMENTO DA INSTRUÇÃO - 3ª VARA DO TRABALHO DE RIO VERDE

Sem magistrado

SUMARÍSSIMO

Qtd	Prazo Médio
606	59,52

Nr. Processo	1ª Aud.	Enc. Instrução.	Prazo
RTSum - 0010950-68.2016.5.18.0103	05/10/16	06/10/16	1
RTSum - 0010951-53.2016.5.18.0103	16/11/16	16/11/16	0
RTSum - 0010963-04.2015.5.18.0103	30/11/15	01/02/16	63
RTSum - 0010966-22.2016.5.18.0103	05/10/16	05/10/16	0
RTSum - 0010967-41.2015.5.18.0103	30/11/15	01/02/16	63
RTSum - 0010968-26.2015.5.18.0103	30/11/15	01/02/16	63
RTSum - 0010969-74.2016.5.18.0103	17/11/16	17/11/16	0
RTSum - 0010972-63.2015.5.18.0103	11/11/15	02/03/16	112
RTSum - 0010973-14.2016.5.18.0103	17/11/16	17/11/16	0
RTSum - 0010974-33.2015.5.18.0103	17/12/15	11/01/16	25
RTSum - 0010980-40.2015.5.18.0103	01/12/15	04/03/16	94
RTSum - 0010989-02.2015.5.18.0103	07/12/15	28/09/16	296
RTSum - 0010990-50.2016.5.18.0103	05/10/16	05/10/16	0
RTSum - 0010991-35.2016.5.18.0103	24/08/16	24/08/16	0
RTSum - 0010992-20.2016.5.18.0103	05/10/16	05/10/16	0
RTSum - 0010995-72.2016.5.18.0103	23/11/16	23/11/16	0
RTSum - 0011000-94.2016.5.18.0103	05/10/16	05/10/16	0
RTSum - 0011001-16.2015.5.18.0103	07/12/15	14/06/16	190
RTSum - 0011001-79.2016.5.18.0103	30/11/16	30/11/16	0
RTSum - 0011002-98.2015.5.18.0103	08/12/15	01/08/16	237
RTSum - 0011008-71.2016.5.18.0103	05/10/16	16/11/16	42
RTSum - 0011008-71.2016.5.18.0103	05/10/16	16/11/16	42
RTSum - 0011012-45.2015.5.18.0103	09/12/15	05/05/16	148
RTSum - 0011014-78.2016.5.18.0103	28/09/16	28/09/16	0

Legenda:
1ª Aud.: Data da primeira audiência que ocorrer, Inicial ou UNA;
Enc. da Instrução: Data da conclusão para proferir sentença;
Prazo: Quantidade de dias decorridos da 1ª aud. até o encerramento da instrução.



PRAZO MÉDIO ENTRE A 1ª AUDIÊNCIA E O ENCERRAMENTO DA INSTRUÇÃO - 3ª VARA DO TRABALHO DE RIO VERDE

Sem magistrado

SUMARÍSSIMO

Qtd	Prazo Médio
606	59,52

Nr. Processo	1ª Aud.	Enc. Instrução.	Prazo
RTSum - 0011020-85.2016.5.18.0103	11/10/16	11/10/16	0
RTSum - 0011021-70.2016.5.18.0103	11/11/16	11/11/16	0
RTSum - 0011024-59.2015.5.18.0103	16/12/15	15/02/16	61
RTSum - 0011028-62.2016.5.18.0103	24/08/16	12/12/16	110
RTSum - 0011029-81.2015.5.18.0103	16/12/15	21/01/16	36
RTSum - 0011030-66.2015.5.18.0103	16/12/15	11/01/16	26
RTSum - 0011032-02.2016.5.18.0103	03/10/16	05/10/16	2
RTSum - 0011032-36.2015.5.18.0103	17/12/15	25/07/16	221
RTSum - 0011033-21.2015.5.18.0103	17/12/15	08/03/16	82
RTSum - 0011035-54.2016.5.18.0103	06/12/16	16/12/16	10
RTSum - 0011036-10.2014.5.18.0103	17/07/14	27/04/16	650
RTSum - 0011038-09.2016.5.18.0103	11/10/16	28/11/16	48
RTSum - 0011040-13.2015.5.18.0103	17/12/15	14/02/16	59
RTSum - 0011040-76.2016.5.18.0103	11/10/16	11/10/16	0
RTSum - 0011041-32.2014.5.18.0103	09/09/14	28/01/16	506
RTSum - 0011044-16.2016.5.18.0103	28/11/16	28/11/16	0
RTSum - 0011044-50.2015.5.18.0103	01/03/16	14/03/16	13
RTSum - 0011045-35.2015.5.18.0103	15/03/16	04/04/16	20
RTSum - 0011045-98.2016.5.18.0103	30/11/16	19/12/16	19
RTSum - 0011047-05.2015.5.18.0103	04/02/16	04/02/16	0
RTSum - 0011049-72.2015.5.18.0103	15/03/16	15/03/16	0
RTSum - 0011050-57.2015.5.18.0103	15/02/16	15/02/16	0
RTSum - 0011051-42.2015.5.18.0103	28/03/16	11/04/16	14
RTSum - 0011055-45.2016.5.18.0103	06/12/16	06/12/16	0

Legenda:
1ª Aud.: Data da primeira audiência que ocorrer, Inicial ou UNA;
Enc. da Instrução: Data da conclusão para proferir sentença;
Prazo: Quantidade de dias decorridos da 1ª aud. até o encerramento da instrução.



PRAZO MÉDIO ENTRE A 1ª AUDIÊNCIA E O ENCERRAMENTO DA INSTRUÇÃO - 3ª VARA DO TRABALHO DE RIO VERDE

Sem magistrado

SUMARÍSSIMO

Qtd	Prazo Médio
606	59,52

Nr. Processo	1ª Aud.	Enc. Instrução.	Prazo
RTSum - 0011055-79.2015.5.18.0103	28/03/16	11/04/16	14
RTSum - 0011057-49.2015.5.18.0103	28/03/16	08/08/16	133
RTSum - 0011059-19.2015.5.18.0103	01/02/16	01/02/16	0
RTSum - 0011059-82.2016.5.18.0103	01/12/16	01/12/16	0
RTSum - 0011064-07.2016.5.18.0103	05/10/16	05/10/16	0
RTSum - 0011066-11.2015.5.18.0103	04/02/16	04/02/16	0
RTSum - 0011071-33.2015.5.18.0103	04/02/16	04/02/16	0
RTSum - 0011076-55.2015.5.18.0103	15/02/16	15/02/16	0
RTSum - 0011078-88.2016.5.18.0103	18/10/16	02/12/16	45
RTSum - 0011083-47.2015.5.18.0103	15/02/16	15/02/16	0
RTSum - 0011085-17.2015.5.18.0103	16/02/16	14/03/16	27
RTSum - 0011087-50.2016.5.18.0103	13/12/16	13/12/16	0
RTSum - 0011090-05.2016.5.18.0103	20/10/16	28/11/16	39
RTSum - 0011105-08.2015.5.18.0103	15/12/15	14/06/16	182
RTSum - 0011110-93.2016.5.18.0103	21/11/16	21/11/16	0
RTSum - 0011118-07.2015.5.18.0103	22/02/16	22/02/16	0
RTSum - 0011124-14.2015.5.18.0103	22/02/16	22/02/16	0
RTSum - 0011125-96.2015.5.18.0103	22/02/16	29/02/16	7
RTSum - 0011126-47.2016.5.18.0103	20/10/16	30/11/16	41
RTSum - 0011126-47.2016.5.18.0103	20/10/16	30/11/16	41
RTSum - 0011128-51.2015.5.18.0103	22/02/16	18/10/16	239
RTSum - 0011131-69.2016.5.18.0103	07/12/16	07/12/16	0
RTSum - 0011133-73.2015.5.18.0103	22/02/16	04/03/16	11
RTSum - 0011134-24.2016.5.18.0103	21/11/16	21/11/16	0

Legenda:
1ª Aud.: Data da primeira audiência que ocorrer, Inicial ou UNA;
Enc. da Instrução: Data da conclusão para proferir sentença;
Prazo: Quantidade de dias decorridos da 1ª aud. até o encerramento da instrução.



PRAZO MÉDIO ENTRE A 1ª AUDIÊNCIA E O ENCERRAMENTO DA INSTRUÇÃO - 3ª VARA DO TRABALHO DE RIO VERDE

Sem magistrado

SUMARÍSSIMO

Qtd	Prazo Médio
606	59,52

Nr. Processo	1ª Aud.	Enc. Instrução.	Prazo
RTSum - 0011136-28.2015.5.18.0103	23/02/16	04/03/16	10
RTSum - 0011137-13.2015.5.18.0103	23/02/16	23/02/16	0
RTSum - 0011138-95.2015.5.18.0103	25/01/16	26/01/16	1
RTSum - 0011140-65.2015.5.18.0103	25/01/16	25/01/16	0
RTSum - 0011141-16.2016.5.18.0103	14/12/16	14/12/16	0
RTSum - 0011142-35.2015.5.18.0103	25/01/16	26/01/16	1
RTSum - 0011150-12.2015.5.18.0103	25/01/16	25/01/16	0
RTSum - 0011155-34.2015.5.18.0103	26/01/16	26/10/16	274
RTSum - 0011155-97.2016.5.18.0103	14/12/16	14/12/16	0
RTSum - 0011157-04.2015.5.18.0103	27/01/16	27/01/16	0
RTSum - 0011162-26.2015.5.18.0103	28/01/16	28/01/16	0
RTSum - 0011163-74.2016.5.18.0103	23/11/16	19/12/16	26
RTSum - 0011164-59.2016.5.18.0103	24/10/16	24/10/16	0
RTSum - 0011168-33.2015.5.18.0103	28/01/16	02/09/16	218
RTSum - 0011171-51.2016.5.18.0103	15/12/16	15/12/16	0
RTSum - 0011173-55.2015.5.18.0103	28/01/16	28/01/16	0
RTSum - 0011179-28.2016.5.18.0103	07/12/16	07/12/16	0
RTSum - 0011179-62.2015.5.18.0103	28/01/16	28/01/16	0
RTSum - 0011183-65.2016.5.18.0103	29/11/16	29/11/16	0
RTSum - 0011184-50.2016.5.18.0103	05/12/16	06/12/16	1
RTSum - 0011186-20.2016.5.18.0103	21/11/16	21/11/16	0
RTSum - 0011188-24.2015.5.18.0103	28/01/16	16/02/16	19
RTSum - 0011191-42.2016.5.18.0103	29/11/16	29/11/16	0
RTSum - 0011192-27.2016.5.18.0103	05/12/16	05/12/16	0

Legenda:
1ª Aud.: Data da primeira audiência que ocorrer, Inicial ou UNA;
Enc. da Instrução: Data da conclusão para proferir sentença;
Prazo: Quantidade de dias decorridos da 1ª aud. até o encerramento da instrução.



PRAZO MÉDIO ENTRE A 1ª AUDIÊNCIA E O ENCERRAMENTO DA INSTRUÇÃO - 3ª VARA DO TRABALHO DE RIO VERDE

Sem magistrado

SUMARÍSSIMO

Qtd	Prazo Médio
606	59,52

Nr. Processo	1ª Aud.	Enc. Instrução.	Prazo
RTSum - 0011198-68.2015.5.18.0103	01/02/16	12/02/16	11
RTSum - 0011199-19.2016.5.18.0103	29/11/16	29/11/16	0
RTSum - 0011200-04.2016.5.18.0103	11/10/16	16/12/16	66
RTSum - 0011201-23.2015.5.18.0103	01/02/16	20/10/16	262
RTSum - 0011202-71.2016.5.18.0103	18/10/16	18/10/16	0
RTSum - 0011204-75.2015.5.18.0103	01/02/16	12/02/16	11
RTSum - 0011206-45.2015.5.18.0103	02/02/16	02/02/16	0
RTSum - 0011207-93.2016.5.18.0103	29/11/16	29/11/16	0
RTSum - 0011209-63.2016.5.18.0103	22/11/16	22/11/16	0
RTSum - 0011213-03.2016.5.18.0103	06/12/16	12/12/16	6
RTSum - 0011217-74.2015.5.18.0103	02/02/16	02/02/16	0
RTSum - 0011219-10.2016.5.18.0103	29/11/16	29/11/16	0
RTSum - 0011224-32.2016.5.18.0103	28/11/16	28/11/16	0
RTSum - 0011225-17.2016.5.18.0103	29/11/16	29/11/16	0
RTSum - 0011225-51.2015.5.18.0103	04/02/16	08/08/16	186
RTSum - 0011226-02.2016.5.18.0103	12/12/16	19/12/16	7
RTSum - 0011226-36.2015.5.18.0103	04/02/16	04/02/16	0
RTSum - 0011227-84.2016.5.18.0103	06/12/16	06/12/16	0
RTSum - 0011228-06.2015.5.18.0103	04/02/16	26/05/16	112
RTSum - 0011232-09.2016.5.18.0103	05/12/16	07/12/16	2
RTSum - 0011234-13.2015.5.18.0103	14/03/16	14/03/16	0
RTSum - 0011241-05.2015.5.18.0103	21/03/16	21/03/16	0
RTSum - 0011246-90.2016.5.18.0103	26/10/16	26/10/16	0
RTSum - 0011248-94.2015.5.18.0103	22/03/16	26/07/16	126

Legenda:
1ª Aud.: Data da primeira audiência que ocorrer, Inicial ou UNA;
Enc. da Instrução: Data da conclusão para proferir sentença;
Prazo: Quantidade de dias decorridos da 1ª aud. até o encerramento da instrução.



PRAZO MÉDIO ENTRE A 1ª AUDIÊNCIA E O ENCERRAMENTO DA INSTRUÇÃO - 3ª VARA DO TRABALHO DE RIO VERDE

Sem magistrado

SUMARÍSSIMO

Qtd	Prazo Médio
606	59,52

Nr. Processo	1ª Aud.	Enc. Instrução.	Prazo
RTSum - 0011251-49.2015.5.18.0103	22/03/16	16/08/16	147
RTSum - 0011252-97.2016.5.18.0103	28/11/16	28/11/16	0
RTSum - 0011253-19.2015.5.18.0103	22/03/16	22/03/16	0
RTSum - 0011254-04.2015.5.18.0103	22/03/16	04/04/16	13
RTSum - 0011256-43.2016.5.18.0101	28/11/16	28/11/16	0
RTSum - 0011257-22.2016.5.18.0103	29/11/16	29/11/16	0
RTSum - 0011260-11.2015.5.18.0103	29/02/16	02/03/16	2
RTSum - 0011260-11.2015.5.18.0103	29/02/16	14/03/16	14
RTSum - 0011262-78.2015.5.18.0103	29/02/16	29/02/16	0
RTSum - 0011265-96.2016.5.18.0103	07/12/16	07/12/16	0
RTSum - 0011267-37.2014.5.18.0103	27/08/14	18/04/16	600
RTSum - 0011268-51.2016.5.18.0103	05/12/16	05/12/16	0
RTSum - 0011270-21.2016.5.18.0103	05/12/16	05/12/16	0
RTSum - 0011274-92.2015.5.18.0103	17/02/16	19/07/16	153
RTSum - 0011275-43.2016.5.18.0103	22/11/16	22/11/16	0
RTSum - 0011275-77.2015.5.18.0103	08/03/16	14/03/16	6
RTSum - 0011276-62.2015.5.18.0103	31/03/16	09/09/16	162
RTSum - 0011277-47.2015.5.18.0103	31/03/16	31/03/16	0
RTSum - 0011278-95.2016.5.18.0103	28/11/16	28/11/16	0
RTSum - 0011279-17.2015.5.18.0103	22/03/16	18/04/16	27
RTSum - 0011281-84.2015.5.18.0103	22/03/16	18/05/16	57
RTSum - 0011282-69.2015.5.18.0103	29/03/16	29/03/16	0
RTSum - 0011286-72.2016.5.18.0103	05/12/16	06/12/16	1
RTSum - 0011287-91.2015.5.18.0103	29/03/16	29/03/16	0

Legenda:
1ª Aud.: Data da primeira audiência que ocorrer, Inicial ou UNA;
Enc. da Instrução: Data da conclusão para proferir sentença;
Prazo: Quantidade de dias decorridos da 1ª aud. até o encerramento da instrução.



PRAZO MÉDIO ENTRE A 1ª AUDIÊNCIA E O ENCERRAMENTO DA INSTRUÇÃO - 3ª VARA DO TRABALHO DE RIO VERDE

Sem magistrado

SUMARÍSSIMO

Qtd	Prazo Médio
606	59,52

Nr. Processo	1ª Aud.	Enc. Instrução.	Prazo
RTSum - 0011289-61.2015.5.18.0103	30/03/16	30/03/16	0
RTSum - 0011290-12.2016.5.18.0103	28/11/16	28/11/16	0
RTSum - 0011292-79.2016.5.18.0103	28/11/16	28/11/16	0
RTSum - 0011293-64.2016.5.18.0103	22/11/16	22/11/16	0
RTSum - 0011298-86.2016.5.18.0103	28/11/16	28/11/16	0
RTSum - 0011299-08.2015.5.18.0103	08/03/16	08/03/16	0
RTSum - 0011299-71.2016.5.18.0103	22/11/16	22/11/16	0
RTSum - 0011300-90.2015.5.18.0103	22/02/16	22/02/16	0
RTSum - 0011304-93.2016.5.18.0103	11/10/16	11/10/16	0
RTSum - 0011308-67.2015.5.18.0103	31/03/16	31/03/16	0
RTSum - 0011311-22.2015.5.18.0103	31/03/16	23/04/16	23
RTSum - 0011312-07.2015.5.18.0103	31/03/16	31/03/16	0
RTSum - 0011315-25.2016.5.18.0103	22/11/16	22/11/16	0
RTSum - 0011316-16.2016.5.18.0101	05/12/16	05/12/16	0
RTSum - 0011319-96.2015.5.18.0103	04/04/16	04/04/16	0
RTSum - 0011320-81.2015.5.18.0103	04/04/16	04/04/16	0
RTSum - 0011322-17.2016.5.18.0103	28/11/16	28/11/16	0
RTSum - 0011323-36.2015.5.18.0103	04/04/16	11/04/16	7
RTSum - 0011326-88.2015.5.18.0103	05/04/16	25/04/16	20
RTSum - 0011331-13.2015.5.18.0103	06/04/16	06/04/16	0
RTSum - 0011337-20.2015.5.18.0103	06/04/16	06/04/16	0
RTSum - 0011339-53.2016.5.18.0103	22/11/16	22/11/16	0
RTSum - 0011339-87.2015.5.18.0103	07/04/16	27/07/16	111
RTSum - 0011340-38.2016.5.18.0103	12/12/16	12/12/16	0

Legenda:
1ª Aud.: Data da primeira audiência que ocorrer, Inicial ou UNA;
Enc. da Instrução: Data da conclusão para proferir sentença;
Prazo: Quantidade de dias decorridos da 1ª aud. até o encerramento da instrução.



PRAZO MÉDIO ENTRE A 1ª AUDIÊNCIA E O ENCERRAMENTO DA INSTRUÇÃO - 3ª VARA DO TRABALHO DE RIO VERDE

Sem magistrado

SUMARÍSSIMO

Qtd	Prazo Médio
606	59,52

Nr. Processo	1ª Aud.	Enc. Instrução.	Prazo
RTSum - 0011340-72.2015.5.18.0103	05/04/16	06/04/16	1
RTSum - 0011345-94.2015.5.18.0103	07/04/16	07/04/16	0
RTSum - 0011346-79.2015.5.18.0103	12/04/16	12/04/16	0
RTSum - 0011348-15.2016.5.18.0103	21/11/16	21/11/16	0
RTSum - 0011348-49.2015.5.18.0103	11/04/16	08/06/16	58
RTSum - 0011352-49.2016.5.18.0104	28/11/16	28/11/16	0
RTSum - 0011353-71.2015.5.18.0103	07/04/16	07/04/16	0
RTSum - 0011355-07.2016.5.18.0103	22/11/16	22/11/16	0
RTSum - 0011356-26.2015.5.18.0103	11/04/16	11/04/16	0
RTSum - 0011359-78.2015.5.18.0103	12/05/16	12/05/16	0
RTSum - 0011366-36.2016.5.18.0103	21/11/16	22/11/16	1
RTSum - 0011370-10.2015.5.18.0103	01/02/16	01/02/16	0
RTSum - 0011371-92.2015.5.18.0103	07/04/16	13/07/16	97
RTSum - 0011372-14.2014.5.18.0103	06/11/14	18/04/16	529
RTSum - 0011372-77.2015.5.18.0103	11/04/16	08/09/16	150
RTSum - 0011373-96.2014.5.18.0103	06/11/14	18/04/16	529
RTSum - 0011376-80.2016.5.18.0103	21/11/16	21/11/16	0
RTSum - 0011380-20.2016.5.18.0103	28/11/16	28/11/16	0
RTSum - 0011380-54.2015.5.18.0103	12/04/16	26/04/16	14
RTSum - 0011382-87.2016.5.18.0103	21/11/16	28/11/16	7
RTSum - 0011385-42.2016.5.18.0103	22/11/16	22/11/16	0
RTSum - 0011388-31.2015.5.18.0103	12/04/16	12/04/16	0
RTSum - 0011390-64.2016.5.18.0103	21/11/16	21/11/16	0
RTSum - 0011391-83.2015.5.18.0103	07/04/16	17/08/16	132

Legenda:
1ª Aud.: Data da primeira audiência que ocorrer, Inicial ou UNA;
Enc. da Instrução: Data da conclusão para proferir sentença;
Prazo: Quantidade de dias decorridos da 1ª aud. até o encerramento da instrução.



PRAZO MÉDIO ENTRE A 1ª AUDIÊNCIA E O ENCERRAMENTO DA INSTRUÇÃO - 3ª VARA DO TRABALHO DE RIO VERDE

Sem magistrado

SUMARÍSSIMO

Qtd	Prazo Médio
606	59,52

Nr. Processo	1ª Aud.	Enc. Instrução.	Prazo
RTSum - 0011397-56.2016.5.18.0103	22/11/16	22/11/16	0
RTSum - 0011399-60.2015.5.18.0103	13/04/16	14/07/16	92
RTSum - 0011407-03.2016.5.18.0103	29/11/16	29/11/16	0
RTSum - 0011407-37.2015.5.18.0103	13/04/16	13/04/16	0
RTSum - 0011410-89.2015.5.18.0103	09/11/15	15/04/16	158
RTSum - 0011412-59.2015.5.18.0103	15/02/16	15/02/16	0
RTSum - 0011418-32.2016.5.18.0103	28/11/16	28/11/16	0
RTSum - 0011419-17.2016.5.18.0103	29/11/16	29/11/16	0
RTSum - 0011420-36.2015.5.18.0103	19/04/16	19/04/16	0
RTSum - 0011421-84.2016.5.18.0103	29/11/16	05/12/16	6
RTSum - 0011422-06.2015.5.18.0103	18/04/16	18/04/16	0
RTSum - 0011424-73.2015.5.18.0103	19/04/16	02/05/16	13
RTSum - 0011428-13.2015.5.18.0103	19/04/16	09/05/16	20
RTSum - 0011430-46.2016.5.18.0103	05/12/16	05/12/16	0
RTSum - 0011431-02.2014.5.18.0103	25/09/14	22/02/16	515
RTSum - 0011431-65.2015.5.18.0103	14/04/16	13/05/16	29
RTSum - 0011436-87.2015.5.18.0103	10/05/16	10/05/16	0
RTSum - 0011437-72.2015.5.18.0103	14/04/16	14/04/16	0
RTSum - 0011437-78.2015.5.18.0101	12/05/16	06/06/16	25
RTSum - 0011439-42.2015.5.18.0103	14/04/16	14/04/16	0
RTSum - 0011440-27.2015.5.18.0103	20/04/16	03/06/16	44
RTSum - 0011441-12.2015.5.18.0103	20/04/16	20/04/16	0
RTSum - 0011442-94.2015.5.18.0103	25/04/16	07/11/16	196
RTSum - 0011443-79.2015.5.18.0103	04/05/16	03/08/16	91

Legenda:
1ª Aud.: Data da primeira audiência que ocorrer, Inicial ou UNA;
Enc. da Instrução: Data da conclusão para proferir sentença;
Prazo: Quantidade de dias decorridos da 1ª aud. até o encerramento da instrução.



PRAZO MÉDIO ENTRE A 1ª AUDIÊNCIA E O ENCERRAMENTO DA INSTRUÇÃO - 3ª VARA DO TRABALHO DE RIO VERDE

Sem magistrado

SUMARÍSSIMO

Qtd	Prazo Médio
606	59,52

Nr. Processo	1ª Aud.	Enc. Instrução.	Prazo
RTSum - 0011444-30.2016.5.18.0103	21/11/16	05/12/16	14
RTSum - 0011444-30.2016.5.18.0103	21/11/16	05/12/16	14
RTSum - 0011450-71.2015.5.18.0103	25/04/16	13/05/16	18
RTSum - 0011453-26.2015.5.18.0103	11/05/16	03/08/16	84
RTSum - 0011454-11.2015.5.18.0103	10/05/16	10/05/16	0
RTSum - 0011455-93.2015.5.18.0103	05/05/16	05/05/16	0
RTSum - 0011456-78.2015.5.18.0103	10/05/16	22/08/16	104
RTSum - 0011458-14.2016.5.18.0103	05/12/16	05/12/16	0
RTSum - 0011458-51.2015.5.18.0102	23/05/16	07/11/16	168
RTSum - 0011461-03.2015.5.18.0103	05/05/16	05/05/16	0
RTSum - 0011464-21.2016.5.18.0103	05/12/16	06/12/16	1
RTSum - 0011465-40.2015.5.18.0103	05/05/16	05/05/16	0
RTSum - 0011472-38.2015.5.18.0101	14/03/16	29/03/16	15
RTSum - 0011478-05.2016.5.18.0103	12/12/16	12/12/16	0
RTSum - 0011480-72.2016.5.18.0103	12/12/16	12/12/16	0
RTSum - 0011481-28.2014.5.18.0103	17/11/14	18/04/16	518
RTSum - 0011482-13.2014.5.18.0103	23/03/15	18/04/16	392
RTSum - 0011485-28.2015.5.18.0104	20/07/16	20/07/16	0
RTSum - 0011485-31.2015.5.18.0103	05/05/16	24/05/16	19
RTSum - 0011487-64.2016.5.18.0103	13/12/16	13/12/16	0
RTSum - 0011489-34.2016.5.18.0103	13/12/16	13/12/16	0
RTSum - 0011489-68.2015.5.18.0103	05/05/16	25/08/16	112
RTSum - 0011491-04.2016.5.18.0103	13/12/16	13/12/16	0
RTSum - 0011493-08.2015.5.18.0103	18/05/16	18/05/16	0

Legenda:
1ª Aud.: Data da primeira audiência que ocorrer, Inicial ou UNA;
Enc. da Instrução: Data da conclusão para proferir sentença;
Prazo: Quantidade de dias decorridos da 1ª aud. até o encerramento da instrução.



**PRAZO MÉDIO ENTRE A 1ª AUDIÊNCIA E O
ENCERRAMENTO DA INSTRUÇÃO - 3ª VARA DO
TRABALHO DE RIO VERDE**

Sem magistrado

SUMARÍSSIMO

Qtd	Prazo Médio
606	59,52

Nr. Processo	1ª Aud.	Enc. Instrução.	Prazo
RTSum - 0011493-71.2016.5.18.0103	13/12/16	13/12/16	0
RTSum - 0011495-75.2015.5.18.0103	12/05/16	12/05/16	0
RTSum - 0011496-60.2015.5.18.0103	18/05/16	18/05/16	0
RTSum - 0011497-11.2016.5.18.0103	13/12/16	13/12/16	0
RTSum - 0011498-30.2015.5.18.0103	24/05/16	24/05/16	0
RTSum - 0011498-93.2016.5.18.0103	12/12/16	12/12/16	0
RTSum - 0011500-97.2015.5.18.0103	18/05/16	08/07/16	51
RTSum - 0011501-48.2016.5.18.0103	13/12/16	13/12/16	0
RTSum - 0011502-67.2015.5.18.0103	16/05/16	16/05/16	0
RTSum - 0011503-86.2014.5.18.0103	26/11/14	19/02/16	450
RTSum - 0011507-89.2015.5.18.0103	06/07/16	17/07/16	11
RTSum - 0011510-44.2015.5.18.0103	17/05/16	18/08/16	93
RTSum - 0011512-14.2015.5.18.0103	18/05/16	18/05/16	0
RTSum - 0011517-02.2016.5.18.0103	13/12/16	13/12/16	0
RTSum - 0011519-69.2016.5.18.0103	13/12/16	13/12/16	0
RTSum - 0011521-39.2016.5.18.0103	13/12/16	13/12/16	0
RTSum - 0011522-58.2015.5.18.0103	10/05/16	10/05/16	0
RTSum - 0011523-43.2015.5.18.0103	19/05/16	19/05/16	0
RTSum - 0011524-91.2016.5.18.0103	12/12/16	12/12/16	0
RTSum - 0011525-13.2015.5.18.0103	19/05/16	19/12/16	214
RTSum - 0011527-80.2015.5.18.0103	19/05/16	19/05/16	0
RTSum - 0011530-98.2016.5.18.0103	12/12/16	12/12/16	0
RTSum - 0011532-05.2015.5.18.0103	03/05/16	03/05/16	0
RTSum - 0011532-68.2016.5.18.0103	12/12/16	12/12/16	0

Legenda:
1ª Aud.: Data da primeira audiência que ocorrer, Inicial ou UNA;
Enc. da Instrução: Data da conclusão para proferir sentença;
Prazo: Quantidade de dias decorridos da 1ª aud. até o encerramento da instrução.



PRAZO MÉDIO ENTRE A 1ª AUDIÊNCIA E O ENCERRAMENTO DA INSTRUÇÃO - 3ª VARA DO TRABALHO DE RIO VERDE

Sem magistrado

SUMARÍSSIMO

Qtd	Prazo Médio
606	59,52

Nr. Processo	1ª Aud.	Enc. Instrução.	Prazo
RTSum - 0011533-38.2015.5.18.0281	17/02/16	17/02/16	0
RTSum - 0011534-72.2015.5.18.0103	16/05/16	16/05/16	0
RTSum - 0011535-57.2015.5.18.0103	19/05/16	19/05/16	0
RTSum - 0011537-27.2015.5.18.0103	25/05/16	25/05/16	0
RTSum - 0011538-12.2015.5.18.0103	24/05/16	24/05/16	0
RTSum - 0011543-34.2015.5.18.0103	25/05/16	25/05/16	0
RTSum - 0011544-19.2015.5.18.0103	25/05/16	18/07/16	54
RTSum - 0011545-04.2015.5.18.0103	08/06/16	13/09/16	97
RTSum - 0011548-56.2015.5.18.0103	24/05/16	24/05/16	0
RTSum - 0011548-90.2014.5.18.0103	09/12/14	18/04/16	496
RTSum - 0011550-26.2015.5.18.0103	02/06/16	02/06/16	0
RTSum - 0011551-11.2015.5.18.0103	01/06/16	01/06/16	0
RTSum - 0011554-63.2015.5.18.0103	03/05/16	30/08/16	119
RTSum - 0011560-36.2016.5.18.0103	12/12/16	12/12/16	0
RTSum - 0011561-55.2015.5.18.0103	01/06/16	06/12/16	188
RTSum - 0011566-77.2015.5.18.0103	25/05/16	25/05/16	0
RTSum - 0011571-02.2015.5.18.0103	02/06/16	02/06/16	0
RTSum - 0011577-09.2015.5.18.0103	02/06/16	02/06/16	0
RTSum - 0011578-91.2015.5.18.0103	30/05/16	18/07/16	49
RTSum - 0011579-76.2015.5.18.0103	09/06/16	06/07/16	27
RTSum - 0011580-61.2015.5.18.0103	30/05/16	12/09/16	105
RTSum - 0011583-16.2015.5.18.0103	09/06/16	09/06/16	0
RTSum - 0011589-86.2016.5.18.0103	29/11/16	29/11/16	0
RTSum - 0011591-90.2015.5.18.0103	09/06/16	09/06/16	0

Legenda:
1ª Aud.: Data da primeira audiência que ocorrer, Inicial ou UNA;
Enc. da Instrução: Data da conclusão para proferir sentença;
Prazo: Quantidade de dias decorridos da 1ª aud. até o encerramento da instrução.



PRAZO MÉDIO ENTRE A 1ª AUDIÊNCIA E O ENCERRAMENTO DA INSTRUÇÃO - 3ª VARA DO TRABALHO DE RIO VERDE

Sem magistrado

SUMARÍSSIMO

Qtd	Prazo Médio
606	59,52

Nr. Processo	1ª Aud.	Enc. Instrução.	Prazo
RTSum - 0011592-75.2015.5.18.0103	31/05/16	31/05/16	0
RTSum - 0011599-67.2015.5.18.0103	30/05/16	30/05/16	0
RTSum - 0011604-26.2014.5.18.0103	28/01/15	04/04/16	432
RTSum - 0011604-89.2015.5.18.0103	31/05/16	08/06/16	8
RTSum - 0011605-11.2014.5.18.0103	29/01/15	18/04/16	445
RTSum - 0011606-30.2013.5.18.0103	12/09/13	31/05/16	992
RTSum - 0011611-81.2015.5.18.0103	15/06/16	15/06/16	0
RTSum - 0011612-66.2015.5.18.0103	08/06/16	08/06/16	0
RTSum - 0011618-73.2015.5.18.0103	08/06/16	06/09/16	90
RTSum - 0011623-95.2015.5.18.0103	08/06/16	20/07/16	42
RTSum - 0011625-65.2015.5.18.0103	09/06/16	31/07/16	52
RTSum - 0011626-50.2015.5.18.0103	03/05/16	23/06/16	51
RTSum - 0011627-35.2015.5.18.0103	15/06/16	16/07/16	31
RTSum - 0011638-70.2015.5.18.0101	26/04/16	26/04/16	0
RTSum - 0011643-86.2015.5.18.0103	09/06/16	09/06/16	0
RTSum - 0011646-41.2015.5.18.0103	14/06/16	18/10/16	126
RTSum - 0011649-93.2015.5.18.0103	07/07/16	07/07/16	0
RTSum - 0011653-96.2016.5.18.0103	06/12/16	06/12/16	0
RTSum - 0011654-18.2015.5.18.0103	14/06/16	26/08/16	73
RTSum - 0011657-36.2016.5.18.0103	28/11/16	28/11/16	0
RTSum - 0011658-55.2015.5.18.0103	15/06/16	15/06/16	0
RTSum - 0011659-06.2016.5.18.0103	06/12/16	06/12/16	0
RTSum - 0011660-25.2015.5.18.0103	15/06/16	03/08/16	49
RTSum - 0011662-92.2015.5.18.0103	15/06/16	03/08/16	49

Legenda:
1ª Aud.: Data da primeira audiência que ocorrer, Inicial ou UNA;
Enc. da Instrução: Data da conclusão para proferir sentença;
Prazo: Quantidade de dias decorridos da 1ª aud. até o encerramento da instrução.



PRAZO MÉDIO ENTRE A 1ª AUDIÊNCIA E O ENCERRAMENTO DA INSTRUÇÃO - 3ª VARA DO TRABALHO DE RIO VERDE

Sem magistrado

SUMARÍSSIMO

Qtd	Prazo Médio
606	59,52

Nr. Processo	1ª Aud.	Enc. Instrução.	Prazo
RTSum - 0011663-77.2015.5.18.0103	15/06/16	03/08/16	49
RTSum - 0011664-62.2015.5.18.0103	16/06/16	08/07/16	22
RTSum - 0011670-69.2015.5.18.0103	30/06/16	30/06/16	0
RTSum - 0011675-91.2015.5.18.0103	13/10/16	13/10/16	0
RTSum - 0011676-76.2015.5.18.0103	30/06/16	01/07/16	1
RTSum - 0011682-83.2015.5.18.0103	22/06/16	22/06/16	0
RTSum - 0011684-53.2015.5.18.0103	22/06/16	22/06/16	0
RTSum - 0011686-23.2015.5.18.0103	26/07/16	30/11/16	127
RTSum - 0011695-48.2016.5.18.0103	13/12/16	13/12/16	0
RTSum - 0011811-25.2014.5.18.0103	04/03/15	04/03/16	366
RTSum - 0011837-23.2014.5.18.0103	11/03/15	18/04/16	404
RTSum - 0011947-56.2013.5.18.0103	30/09/13	13/05/16	956
RTSum - 0012078-94.2014.5.18.0103	06/05/15	05/05/16	365

Legenda:

1ª Aud.: Data da primeira audiência que ocorrer, Inicial ou UNA;

Enc. da Instrução: Data da conclusão para proferir sentença;

Prazo: Quantidade de dias decorridos da 1ª aud. até o encerramento da instrução.