

## Conceituação

Tema	Prazos Processuais
<b>Relatórios</b>	Evolução Histórica Comparativo por VT Comparativo por Grupo Por Grupo Por VT Por Processo Por Magistrado
<b>Resumo</b>	Apresenta o prazo médio entre a realização da primeira audiência e o encerramento da instrução.
<b>Descrição</b>	O prazo médio é obtido calculando-se a quantidade de dias decorridos entre a data da primeira audiência e a data do encerramento da instrução. Os dados são extraídos baseando-se nos seguintes itens do e-Gestão:  265 e 90265 - Da realização da primeira audiência até o encerramento da instrução processual na fase de conhecimento – rito sumaríssimo;  266 e 90266 – Da realização da primeira audiência até o encerramento da instrução processual na fase de conhecimento – exceto rito sumaríssimo (ordinário)
<b>Origem da informação</b>	e-Gestão
<b>Critérios e transformações</b>	Coletado do e-Gestão, consolidado, otimizado e classificado para análise.
<b>Análises possíveis</b>	Prazo médio entre a realização da primeira audiência e o encerramento da instrução processual na fase de conhecimento, detalhado de forma Geral, Por grupo, por VT, Por Processo e Por Magistrado.



## EVOLUÇÃO HISTÓRICA DOS PRAZOS PROCESSUAIS ENTRE A 1ª AUDIÊNCIA E O ENCERRAMENTO DA INSTRUÇÃO - 1ª VARA DO TRABALHO DE ITUMBIARA

Data do encerramento da instrução entre 1/1/2016 e 31/12/2016 23:59:59

Rito	Qtd	Prazo Médio
ORDINÁRIO	931	143,62
SUMARÍSSIMO	602	54,4
<b>Total/Média</b>	<b>1.533</b>	<b>108,57</b>

Percentual de Processos por Rito

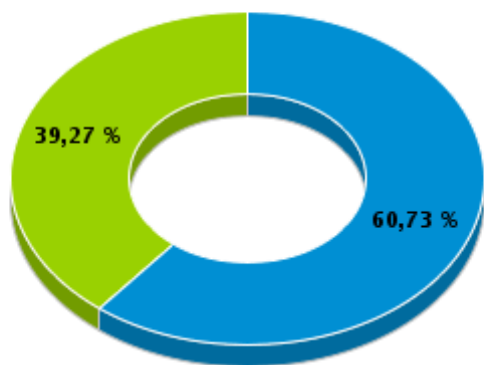

Rito

■ ORDINÁRIO ■ SUMARÍSSIMO

Prazo Médio por Rito

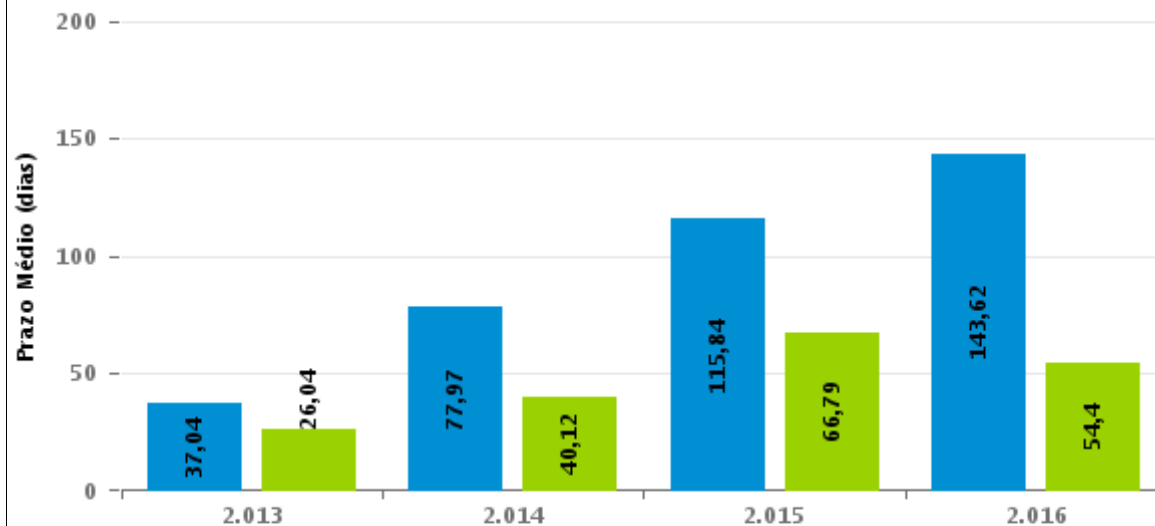

Para este exercício foram computados os processos até o mês de Dezembro/2016

Rito

■ ORDINÁRIO ■ SUMARÍSSIMO



## COMPARATIVO DO PRAZO MÉDIO ENTRE A 1ª AUDIÊNCIA E O ENCERRAMENTO DA INSTRUÇÃO - 1ª VARA DO TRABALHO DE ITUMBIARA

Data do encerramento da instrução entre 1/1/2016 e 31/12/2016 23:59:59

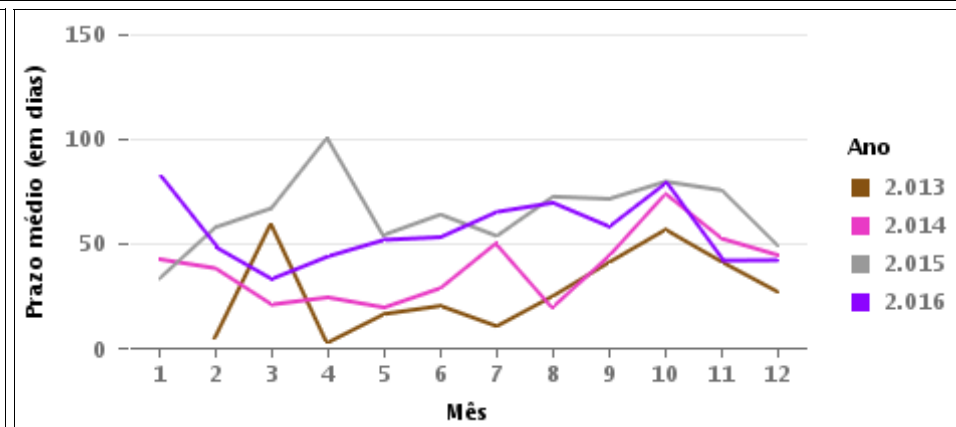
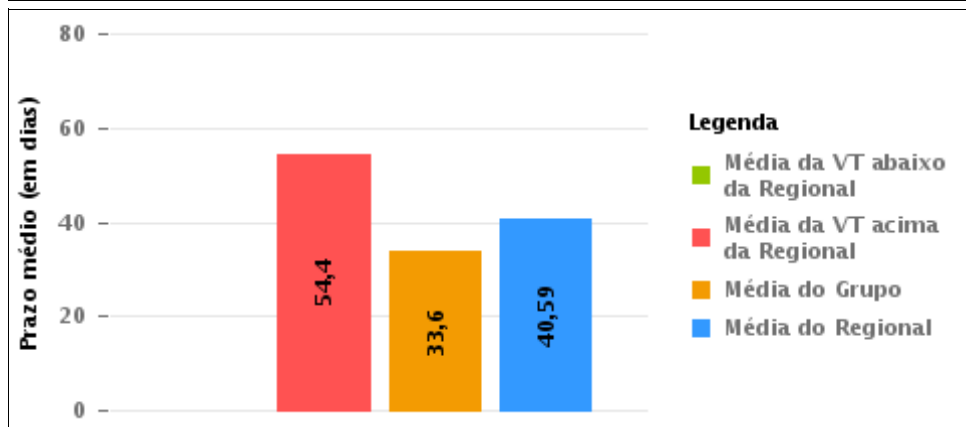
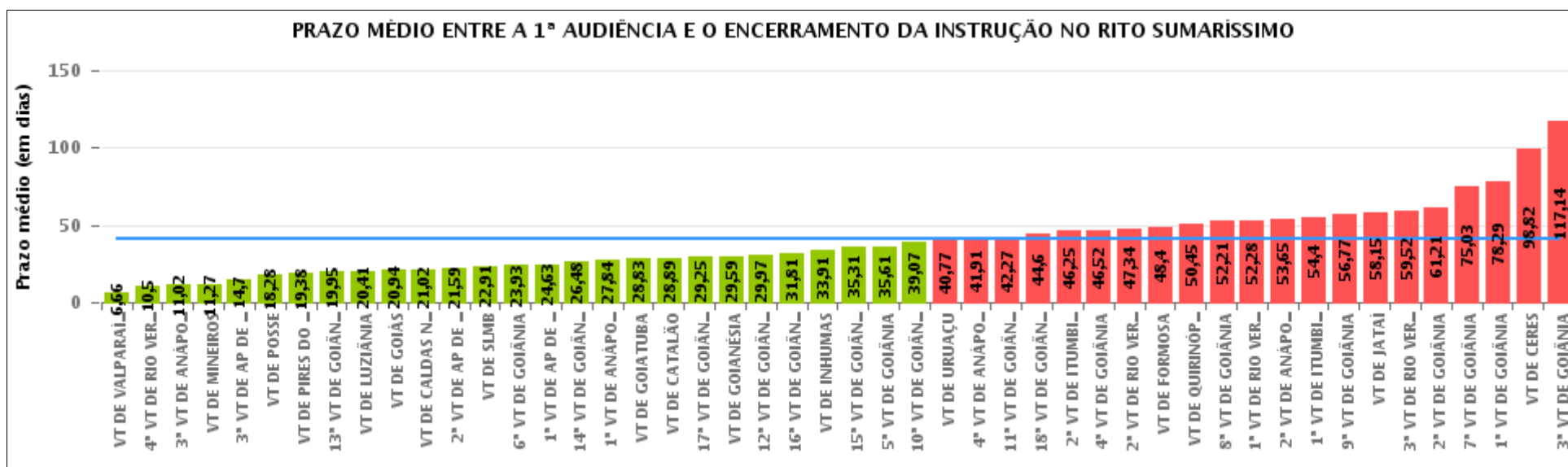

## COMPARATIVO DO PRAZO MÉDIO ENTRE A 1ª AUDIÊNCIA E O ENCERRAMENTO DA INSTRUÇÃO ENTRE AS VARAS DO GRUPO

Data do encerramento da instrução entre 1/1/2016 e 31/12/2016 23:59:59

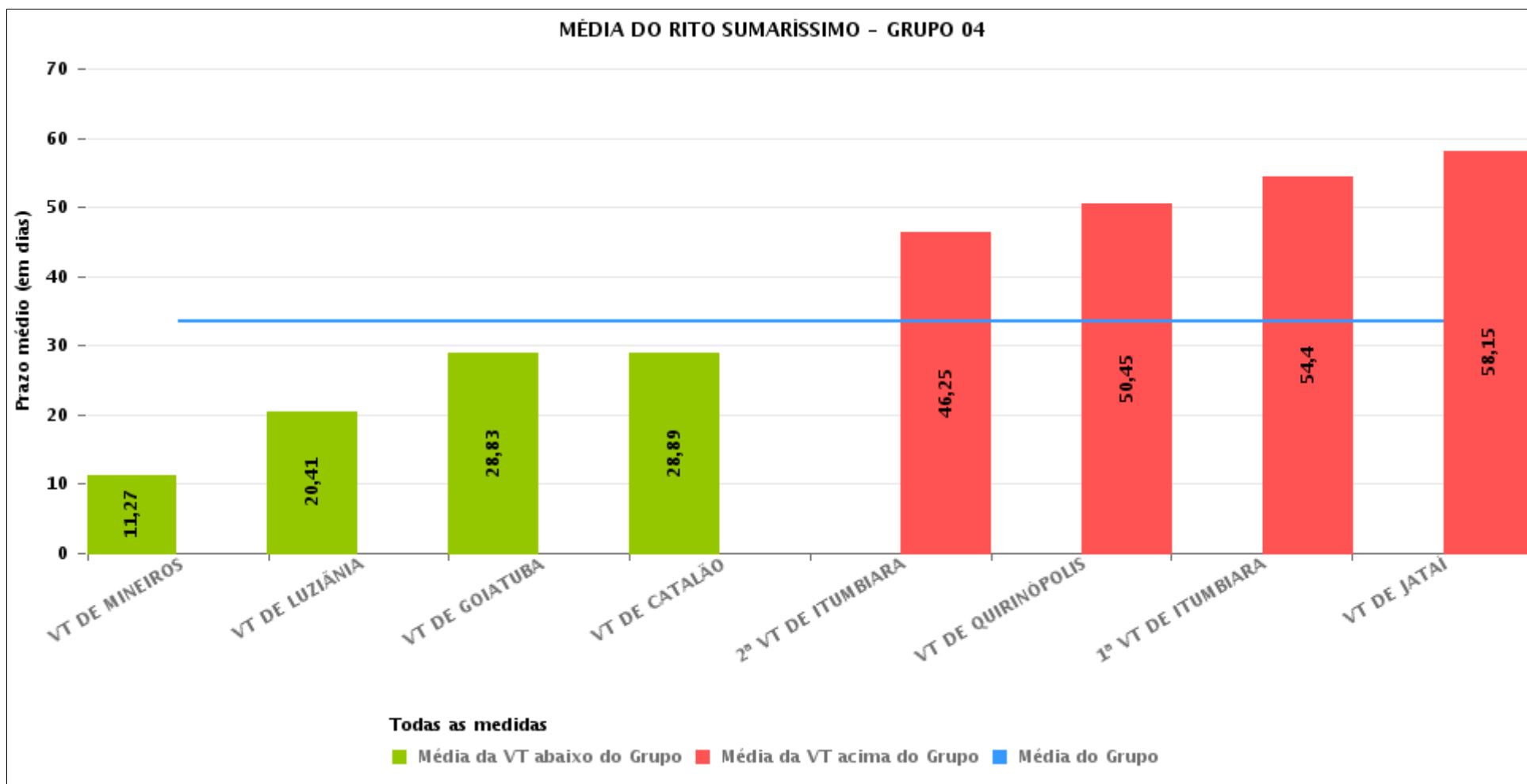



## PRAZO MÉDIO ENTRE A 1ª AUDIÊNCIA E O ENCERRAMENTO DA INSTRUÇÃO POR GRUPO

Data do encerramento da instrução entre 1/1/2016 e 31/12/2016 23:59:59

Rito	Grupo	Qtd. Processos	Prazo Médio (dias)	Ranking
SUMARÍSSIMO	GRUPO 01	256	18,28	1°
	GRUPO 06	3.565	23,76	2°
	GRUPO 04	5.666	33,6	3°
	GRUPO 02	577	38,09	4°
	GRUPO 05	19.104	43,32	5°
	GRUPO 03	4.686	52,22	6°

<p>Legenda:</p> <p># Grupo 01 – Até 750 VT de Posse</p> <p># Grupo 02 – De 751 a 1000 VT de Formosa VT de Pires do Rio</p> <p># Grupo 03 – De 1001 a 1500 VT de Ceres 1ª VT de Anápolis 2ª VT de Anápolis 3ª VT de Anápolis 4ª VT de Anápolis VT de Caldas Novas</p>	<p># Grupo 04 – De 1501 a 2000 VT de Catalão VT de Goiatuba 1ª VT de Itumbiara 2ª VT de Itumbiara VT de Jataí VT de Luziânia VT de Mineiros VT de Quirinópolis</p> <p># Grupo 05 – De 2001 a 2500 1ª VT de Goiânia 2ª VT de Goiânia 3ª VT de Goiânia 4ª VT de Goiânia 5ª VT de Goiânia 6ª VT de Goiânia 7ª VT de Goiânia</p>	<p>8ª VT de Goiânia 9ª VT de Goiânia 10ª VT de Goiânia 11ª VT de Goiânia 12ª VT de Goiânia 13ª VT de Goiânia 14ª VT de Goiânia 15ª VT de Goiânia 16ª VT de Goiânia 17ª VT de Goiânia 18ª VT de Goiânia VT de Goiás VT de Inhumas 1ª VT de Rio Verde 2ª VT de Rio Verde 3ª VT de Rio Verde 4ª VT de Rio Verde VT de Uruaçu VT de São Luis de Montes Belos VT de Valparaíso de Goiás</p>	<p>#Grupo 06 – A partir de 2500 1ª VT de Aparecida de Goiânia 2ª VT de Aparecida de Goiânia 3ª VT de Aparecida de Goiânia VT de Goianésia</p>
--	--	--	---



## PRAZO MÉDIO ENTRE A 1ª AUDIÊNCIA E O ENCERRAMENTO DA INSTRUÇÃO DE TODAS AS VARAS DO TRABALHO

Data do encerramento da instrução entre 1/1/2016 e 31/12/2016 23:59:59

### SUMARÍSSIMO

Qtd. Processos	Prazo Médio (dias)
33.854	40,59

Vara do Trabalho	Qtd Processos	Prazo Médio	Ranking
VARA DO TRABALHO DE VALPARAÍSO DE GOIÁS	564	6,66	1°
4ª VARA DO TRABALHO DE RIO VERDE	517	10,5	2°
3ª VARA DO TRABALHO DE ANÁPOLIS	722	11,02	3°
VARA DO TRABALHO DE MINEIROS	301	11,27	4°
3ª VARA DO TRABALHO DE APARECIDA DE GOIÂNIA	703	14,7	5°
VARA DO TRABALHO DE POSSE	256	18,28	6°
VARA DO TRABALHO DE PIRES DO RIO	205	19,38	7°
13ª VARA DO TRABALHO DE GOIÂNIA	636	19,95	8°
VARA DO TRABALHO DE LUZIÂNIA	1.066	20,41	9°
VARA DO TRABALHO DE GOIÁS	657	20,94	10°
VARA DO TRABALHO DE CALDAS NOVAS	583	21,02	11°
2ª VARA DO TRABALHO DE APARECIDA DE GOIÂNIA	824	21,59	12°
VARA DO TRABALHO DE SÃO LUIS DE MONTES BELOS	640	22,91	13°
6ª VARA DO TRABALHO DE GOIÂNIA	764	23,93	14°
1ª VARA DO TRABALHO DE APARECIDA DE GOIÂNIA	753	24,63	15°
14ª VARA DO TRABALHO DE GOIÂNIA	799	26,48	16°
1ª VARA DO TRABALHO DE ANÁPOLIS	595	27,84	17°
VARA DO TRABALHO DE GOIATUBA	1.114	28,83	18°
VARA DO TRABALHO DE CATALÃO	1.385	28,89	19°
17ª VARA DO TRABALHO DE GOIÂNIA	858	29,25	20°
VARA DO TRABALHO DE GOIANÉSIA	1.285	29,59	21°
12ª VARA DO TRABALHO DE GOIÂNIA	869	29,97	22°
16ª VARA DO TRABALHO DE GOIÂNIA	605	31,81	23°
VARA DO TRABALHO DE INHUMAS	488	33,91	24°
15ª VARA DO TRABALHO DE GOIÂNIA	712	35,31	25°
5ª VARA DO TRABALHO DE GOIÂNIA	862	35,61	26°



## PRAZO MÉDIO ENTRE A 1ª AUDIÊNCIA E O ENCERRAMENTO DA INSTRUÇÃO DE TODAS AS VARAS DO TRABALHO

### SUMARÍSSIMO

Qtd. Processos	Prazo Médio (dias)
33.854	40,59

Vara do Trabalho	Qtd Processos	Prazo Médio	Ranking
10ª VARA DO TRABALHO DE GOIÂNIA	766	39,07	27°
VARA DO TRABALHO DE URUAÇU	570	40,77	28°
4ª VARA DO TRABALHO DE ANÁPOLIS	670	41,91	29°
11ª VARA DO TRABALHO DE GOIÂNIA	679	42,27	30°
18ª VARA DO TRABALHO DE GOIÂNIA	723	44,6	31°
2ª VARA DO TRABALHO DE ITUMBIARA	602	46,25	32°
4ª VARA DO TRABALHO DE GOIÂNIA	706	46,52	33°
2ª VARA DO TRABALHO DE RIO VERDE	723	47,34	34°
VARA DO TRABALHO DE FORMOSA	372	48,4	35°
VARA DO TRABALHO DE QUIRINÓPOLIS	278	50,45	36°
8ª VARA DO TRABALHO DE GOIÂNIA	731	52,21	37°
1ª VARA DO TRABALHO DE RIO VERDE	691	52,28	38°
2ª VARA DO TRABALHO DE ANÁPOLIS	648	53,65	39°
1ª VARA DO TRABALHO DE ITUMBIARA	603	54,4	40°
9ª VARA DO TRABALHO DE GOIÂNIA	783	56,77	41°
VARA DO TRABALHO DE JATAÍ	317	58,15	42°
3ª VARA DO TRABALHO DE RIO VERDE	610	59,52	43°
2ª VARA DO TRABALHO DE GOIÂNIA	788	61,21	44°
7ª VARA DO TRABALHO DE GOIÂNIA	847	75,03	45°
1ª VARA DO TRABALHO DE GOIÂNIA	786	78,29	46°
VARA DO TRABALHO DE CERES	1.468	98,82	47°
3ª VARA DO TRABALHO DE GOIÂNIA	730	117,14	48°



## PRAZO MÉDIO ENTRE A 1ª AUDIÊNCIA E O ENCERRAMENTO DA INSTRUÇÃO - 1ª VARA DO TRABALHO DE ITUMBIARA

Data do encerramento da instrução entre 1/1/2016 e 31/12/2016 23:59:59

### 1ª VARA DO TRABALHO DE ITUMBIARA

#### SUMARÍSSIMO

Qtd	Prazo Médio
588	54,4

Nr. Processo	1ª Aud.	nc. Instruçã	Prazo
RTSum - 0010003-57.2016.5.18.0121	24/02/16	24/02/16	0
RTSum - 0010004-42.2016.5.18.0121	22/02/16	22/02/16	0
RTSum - 0010007-94.2016.5.18.0121	22/02/16	29/03/16	36
RTSum - 0010014-86.2016.5.18.0121	24/02/16	14/04/16	50
RTSum - 0010020-93.2016.5.18.0121	24/02/16	24/02/16	0
RTSum - 0010021-78.2016.5.18.0121	24/02/16	08/04/16	44
RTSum - 0010022-63.2016.5.18.0121	24/02/16	18/03/16	23
RTSum - 0010023-48.2016.5.18.0121	24/02/16	25/04/16	61
RTSum - 0010024-33.2016.5.18.0121	24/02/16	25/04/16	61
RTSum - 0010026-03.2016.5.18.0121	24/02/16	31/03/16	36
RTSum - 0010030-40.2016.5.18.0121	24/02/16	11/05/16	77
RTSum - 0010032-10.2016.5.18.0121	24/02/16	24/02/16	0
RTSum - 0010033-92.2016.5.18.0121	17/02/16	18/02/16	1
RTSum - 0010034-77.2016.5.18.0121	17/02/16	18/03/16	30
RTSum - 0010035-62.2016.5.18.0121	17/02/16	17/02/16	0
RTSum - 0010036-47.2016.5.18.0121	17/02/16	10/03/16	22
RTSum - 0010037-32.2016.5.18.0121	17/02/16	17/03/16	29
RTSum - 0010038-17.2016.5.18.0121	17/02/16	17/02/16	0
RTSum - 0010045-09.2016.5.18.0121	17/02/16	08/03/16	20
RTSum - 0010048-61.2016.5.18.0121	18/02/16	08/03/16	19
RTSum - 0010050-31.2016.5.18.0121	18/02/16	15/08/16	179

**Legenda:**

1ª Aud.: Data da primeira audiência que ocorrer, Inicial ou UNA;

Enc. da Instrução: Data da conclusão para proferir sentença;

Prazo: Quantidade de dias decorridos da 1ª aud. até o encerramento da instrução.





## PRAZO MÉDIO ENTRE A 1ª AUDIÊNCIA E O ENCERRAMENTO DA INSTRUÇÃO - 1ª VARA DO TRABALHO DE ITUMBIARA

### 1ª VARA DO TRABALHO DE ITUMBIARA

#### SUMARÍSSIMO

Qtd	Prazo Médio
588	54,4

Nr. Processo	1ª Aud.	nc. Instruça	Prazo
RTSum - 0010051-16.2016.5.18.0121	01/02/16	24/02/16	23
RTSum - 0010056-38.2016.5.18.0121	03/03/16	03/03/16	0
RTSum - 0010057-23.2016.5.18.0121	25/02/16	25/02/16	0
RTSum - 0010058-08.2016.5.18.0121	25/02/16	31/03/16	35
RTSum - 0010060-75.2016.5.18.0121	01/02/16	17/08/16	198
RTSum - 0010063-30.2016.5.18.0121	15/02/16	17/03/16	31
RTSum - 0010064-15.2016.5.18.0121	15/02/16	26/04/16	71
RTSum - 0010073-74.2016.5.18.0121	25/02/16	16/06/16	112
RTSum - 0010074-59.2016.5.18.0121	25/02/16	25/02/16	0
RTSum - 0010075-41.2016.5.18.0122	16/03/16	16/03/16	0
RTSum - 0010075-44.2016.5.18.0121	25/02/16	30/03/16	34
RTSum - 0010076-29.2016.5.18.0121	29/02/16	29/02/16	0
RTSum - 0010078-96.2016.5.18.0121	02/03/16	02/03/16	0
RTSum - 0010085-88.2016.5.18.0121	29/02/16	30/03/16	30
RTSum - 0010087-58.2016.5.18.0121	29/02/16	30/03/16	30
RTSum - 0010088-43.2016.5.18.0121	03/03/16	14/04/16	42
RTSum - 0010092-80.2016.5.18.0121	02/03/16	07/04/16	36
RTSum - 0010096-20.2016.5.18.0121	02/03/16	08/04/16	37
RTSum - 0010098-87.2016.5.18.0121	03/03/16	08/04/16	36
RTSum - 0010100-57.2016.5.18.0121	03/03/16	12/04/16	40
RTSum - 0010103-12.2016.5.18.0121	03/03/16	27/07/16	146
RTSum - 0010104-94.2016.5.18.0121	03/03/16	03/03/16	0
RTSum - 0010105-79.2016.5.18.0121	03/03/16	03/03/16	0
RTSum - 0010107-49.2016.5.18.0121	03/03/16	03/03/16	0

**Legenda:**

**1ª Aud.:** Data da primeira audiência que ocorrer, Inicial ou UNA;

**Enc. da Instrução:** Data da conclusão para proferir sentença;

**Prazo:** Quantidade de dias decorridos da 1ª aud. até o encerramento da instrução.



## PRAZO MÉDIO ENTRE A 1ª AUDIÊNCIA E O ENCERRAMENTO DA INSTRUÇÃO - 1ª VARA DO TRABALHO DE ITUMBIARA

### 1ª VARA DO TRABALHO DE ITUMBIARA

#### SUMARÍSSIMO

Qtd	Prazo Médio
588	54,4

Nr. Processo	1ª Aud.	nc. Instruça	Prazo
RTSum - 0010108-34.2016.5.18.0121	03/03/16	03/03/16	0
RTSum - 0010111-86.2016.5.18.0121	03/03/16	10/08/16	160
RTSum - 0010112-68.2016.5.18.0122	17/03/16	17/03/16	0
RTSum - 0010117-93.2016.5.18.0121	03/03/16	17/03/16	14
RTSum - 0010119-63.2016.5.18.0121	03/03/16	03/03/16	0
RTSum - 0010121-33.2016.5.18.0121	08/03/16	07/04/16	30
RTSum - 0010122-18.2016.5.18.0121	15/02/16	10/03/16	24
RTSum - 0010125-70.2016.5.18.0121	08/03/16	29/03/16	21
RTSum - 0010127-40.2016.5.18.0121	17/03/16	26/04/16	40
RTSum - 0010128-25.2016.5.18.0121	08/03/16	08/03/16	0
RTSum - 0010130-92.2016.5.18.0121	08/03/16	14/04/16	37
RTSum - 0010136-02.2016.5.18.0121	08/03/16	06/04/16	29
RTSum - 0010138-69.2016.5.18.0121	08/03/16	14/04/16	37
RTSum - 0010142-09.2016.5.18.0121	10/03/16	20/04/16	41
RTSum - 0010145-61.2016.5.18.0121	08/03/16	15/04/16	38
RTSum - 0010147-31.2016.5.18.0121	08/03/16	08/03/16	0
RTSum - 0010148-16.2016.5.18.0121	08/03/16	08/03/16	0
RTSum - 0010149-98.2016.5.18.0121	17/03/16	17/03/16	0
RTSum - 0010150-83.2016.5.18.0121	08/03/16	08/03/16	0
RTSum - 0010154-23.2016.5.18.0121	29/02/16	31/03/16	31
RTSum - 0010163-82.2016.5.18.0121	03/03/16	15/04/16	43
RTSum - 0010170-74.2016.5.18.0121	08/03/16	08/03/16	0
RTSum - 0010171-59.2016.5.18.0121	03/03/16	03/03/16	0
RTSum - 0010176-81.2016.5.18.0121	09/03/16	09/06/16	92

**Legenda:**

**1ª Aud.:** Data da primeira audiência que ocorrer, Inicial ou UNA;

**Enc. da Instrução:** Data da conclusão para proferir sentença;

**Prazo:** Quantidade de dias decorridos da 1ª aud. até o encerramento da instrução.



## PRAZO MÉDIO ENTRE A 1ª AUDIÊNCIA E O ENCERRAMENTO DA INSTRUÇÃO - 1ª VARA DO TRABALHO DE ITUMBIARA

### 1ª VARA DO TRABALHO DE ITUMBIARA

#### SUMARÍSSIMO

Qtd	Prazo Médio
588	54,4

Nr. Processo	1ª Aud.	nc. Instruça	Prazo
RTSum - 0010180-21.2016.5.18.0121	09/03/16	06/04/16	28
RTSum - 0010190-65.2016.5.18.0121	09/03/16	09/03/16	0
RTSum - 0010191-50.2016.5.18.0121	09/03/16	09/03/16	0
RTSum - 0010192-35.2016.5.18.0121	09/03/16	13/04/16	35
RTSum - 0010194-05.2016.5.18.0121	10/03/16	19/04/16	40
RTSum - 0010198-42.2016.5.18.0121	10/03/16	14/04/16	35
RTSum - 0010200-12.2016.5.18.0121	10/03/16	18/10/16	222
RTSum - 0010201-94.2016.5.18.0121	10/03/16	10/03/16	0
RTSum - 0010202-79.2016.5.18.0121	10/03/16	14/04/16	35
RTSum - 0010203-64.2016.5.18.0121	10/03/16	10/03/16	0
RTSum - 0010205-34.2016.5.18.0121	14/03/16	22/03/16	8
RTSum - 0010207-04.2016.5.18.0121	14/03/16	26/04/16	43
RTSum - 0010209-71.2016.5.18.0121	14/03/16	29/03/16	15
RTSum - 0010211-41.2016.5.18.0121	14/03/16	14/03/16	0
RTSum - 0010212-26.2016.5.18.0121	18/03/16	18/03/16	0
RTSum - 0010215-78.2016.5.18.0121	14/03/16	14/03/16	0
RTSum - 0010216-63.2016.5.18.0121	14/03/16	14/03/16	0
RTSum - 0010218-33.2016.5.18.0121	14/03/16	17/03/16	3
RTSum - 0010220-03.2016.5.18.0121	16/03/16	20/04/16	35
RTSum - 0010221-85.2016.5.18.0121	16/03/16	26/04/16	41
RTSum - 0010223-55.2016.5.18.0121	17/03/16	17/03/16	0
RTSum - 0010225-25.2016.5.18.0121	17/03/16	22/07/16	127
RTSum - 0010226-10.2016.5.18.0121	17/03/16	05/10/16	202
RTSum - 0010229-62.2016.5.18.0121	17/03/16	28/04/16	42

**Legenda:**

1ª Aud.: Data da primeira audiência que ocorrer, Inicial ou UNA;

Enc. da Instrução: Data da conclusão para proferir sentença;

Prazo: Quantidade de dias decorridos da 1ª aud. até o encerramento da instrução.



## PRAZO MÉDIO ENTRE A 1ª AUDIÊNCIA E O ENCERRAMENTO DA INSTRUÇÃO - 1ª VARA DO TRABALHO DE ITUMBIARA

### 1ª VARA DO TRABALHO DE ITUMBIARA

#### SUMARÍSSIMO

Qtd	Prazo Médio
588	54,4

Nr. Processo	1ª Aud.	nc. Instruça	Prazo
RTSum - 0010230-47.2016.5.18.0121	17/03/16	27/04/16	41
RTSum - 0010231-32.2016.5.18.0121	17/03/16	12/07/16	117
RTSum - 0010232-17.2016.5.18.0121	17/03/16	27/04/16	41
RTSum - 0010233-02.2016.5.18.0121	17/03/16	12/07/16	117
RTSum - 0010234-84.2016.5.18.0121	17/03/16	16/06/16	91
RTSum - 0010234-84.2016.5.18.0121	17/03/16	27/06/16	102
RTSum - 0010235-69.2016.5.18.0121	17/03/16	12/07/16	117
RTSum - 0010236-54.2016.5.18.0121	17/03/16	12/07/16	117
RTSum - 0010239-09.2016.5.18.0121	16/03/16	29/03/16	13
RTSum - 0010242-61.2016.5.18.0121	10/03/16	28/06/16	110
RTSum - 0010245-16.2016.5.18.0121	10/03/16	13/04/16	34
RTSum - 0010248-68.2016.5.18.0121	21/03/16	21/03/16	0
RTSum - 0010249-53.2016.5.18.0121	16/03/16	20/07/16	126
RTSum - 0010250-38.2016.5.18.0121	16/03/16	12/12/16	271
RTSum - 0010251-23.2016.5.18.0121	17/03/16	17/03/16	0
RTSum - 0010254-75.2016.5.18.0121	17/03/16	26/04/16	40
RTSum - 0010255-60.2016.5.18.0121	17/03/16	26/04/16	40
RTSum - 0010261-64.2016.5.18.0122	26/04/16	20/07/16	85
RTSum - 0010263-37.2016.5.18.0121	21/03/16	15/08/16	147
RTSum - 0010269-44.2016.5.18.0121	22/03/16	22/03/16	0
RTSum - 0010270-29.2016.5.18.0121	22/03/16	22/03/16	0
RTSum - 0010273-81.2016.5.18.0121	22/03/16	27/04/16	36
RTSum - 0010280-73.2016.5.18.0121	22/03/16	28/04/16	37
RTSum - 0010281-58.2016.5.18.0121	22/03/16	22/03/16	0

**Legenda:**

1ª Aud.: Data da primeira audiência que ocorrer, Inicial ou UNA;

Enc. da Instrução: Data da conclusão para proferir sentença;

Prazo: Quantidade de dias decorridos da 1ª aud. até o encerramento da instrução.



## PRAZO MÉDIO ENTRE A 1ª AUDIÊNCIA E O ENCERRAMENTO DA INSTRUÇÃO - 1ª VARA DO TRABALHO DE ITUMBIARA

### 1ª VARA DO TRABALHO DE ITUMBIARA

#### SUMARÍSSIMO

Qtd	Prazo Médio
588	54,4

Nr. Processo	1ª Aud.	nc. Instruça	Prazo
RTSum - 0010283-28.2016.5.18.0121	22/03/16	11/04/16	20
RTSum - 0010284-13.2016.5.18.0121	29/03/16	12/09/16	167
RTSum - 0010285-95.2016.5.18.0121	29/03/16	14/04/16	16
RTSum - 0010289-35.2016.5.18.0121	29/03/16	06/05/16	38
RTSum - 0010291-05.2016.5.18.0121	20/04/16	20/04/16	0
RTSum - 0010292-87.2016.5.18.0121	29/03/16	29/03/16	0
RTSum - 0010294-57.2016.5.18.0121	29/03/16	29/03/16	0
RTSum - 0010296-27.2016.5.18.0121	29/03/16	29/03/16	0
RTSum - 0010297-12.2016.5.18.0121	29/03/16	29/03/16	0
RTSum - 0010300-64.2016.5.18.0121	30/03/16	28/04/16	29
RTSum - 0010301-49.2016.5.18.0121	29/03/16	29/03/16	0
RTSum - 0010304-04.2016.5.18.0121	30/03/16	30/03/16	0
RTSum - 0010305-86.2016.5.18.0121	30/03/16	31/03/16	1
RTSum - 0010305-86.2016.5.18.0121	30/03/16	20/05/16	51
RTSum - 0010306-71.2016.5.18.0121	30/03/16	20/10/16	204
RTSum - 0010310-11.2016.5.18.0121	30/03/16	30/03/16	0
RTSum - 0010312-78.2016.5.18.0121	30/03/16	18/05/16	49
RTSum - 0010314-48.2016.5.18.0121	04/04/16	04/04/16	0
RTSum - 0010314-48.2016.5.18.0121	04/04/16	20/04/16	16
RTSum - 0010315-33.2016.5.18.0121	30/03/16	31/03/16	1
RTSum - 0010315-33.2016.5.18.0121	30/03/16	12/07/16	104
RTSum - 0010317-03.2016.5.18.0121	30/03/16	28/04/16	29
RTSum - 0010318-85.2016.5.18.0121	30/03/16	30/03/16	0
RTSum - 0010320-55.2016.5.18.0121	31/03/16	28/04/16	28

**Legenda:**

1ª Aud.: Data da primeira audiência que ocorrer, Inicial ou UNA;

Enc. da Instrução: Data da conclusão para proferir sentença;

Prazo: Quantidade de dias decorridos da 1ª aud. até o encerramento da instrução.



## PRAZO MÉDIO ENTRE A 1ª AUDIÊNCIA E O ENCERRAMENTO DA INSTRUÇÃO - 1ª VARA DO TRABALHO DE ITUMBIARA

### 1ª VARA DO TRABALHO DE ITUMBIARA

#### SUMARÍSSIMO

Qtd	Prazo Médio
588	54,4

Nr. Processo	1ª Aud.	nc. Instruça	Prazo
RTSum - 0010322-25.2016.5.18.0121	04/04/16	15/04/16	11
RTSum - 0010327-47.2016.5.18.0121	04/04/16	15/04/16	11
RTSum - 0010328-32.2016.5.18.0121	04/04/16	04/05/16	30
RTSum - 0010329-17.2016.5.18.0121	04/04/16	19/10/16	198
RTSum - 0010332-69.2016.5.18.0121	04/04/16	30/06/16	87
RTSum - 0010333-54.2016.5.18.0121	04/04/16	15/04/16	11
RTSum - 0010334-39.2016.5.18.0121	04/04/16	15/04/16	11
RTSum - 0010338-76.2016.5.18.0121	07/04/16	19/05/16	42
RTSum - 0010340-46.2016.5.18.0121	07/04/16	07/04/16	0
RTSum - 0010342-16.2016.5.18.0121	07/04/16	05/05/16	28
RTSum - 0010347-38.2016.5.18.0121	07/04/16	07/04/16	0
RTSum - 0010350-90.2016.5.18.0121	15/04/16	06/05/16	21
RTSum - 0010351-75.2016.5.18.0121	06/04/16	06/05/16	30
RTSum - 0010352-60.2016.5.18.0121	11/04/16	04/05/16	23
RTSum - 0010353-45.2016.5.18.0121	11/04/16	11/04/16	0
RTSum - 0010354-30.2016.5.18.0121	07/04/16	07/04/16	0
RTSum - 0010355-15.2016.5.18.0121	11/04/16	11/04/16	0
RTSum - 0010356-97.2016.5.18.0121	11/04/16	07/06/16	57
RTSum - 0010356-97.2016.5.18.0121	11/04/16	07/07/16	87
RTSum - 0010363-89.2016.5.18.0121	13/04/16	12/05/16	29
RTSum - 0010366-44.2016.5.18.0121	13/04/16	13/04/16	0
RTSum - 0010371-66.2016.5.18.0121	13/04/16	06/05/16	23
RTSum - 0010372-51.2016.5.18.0121	20/04/16	20/04/16	0
RTSum - 0010374-21.2016.5.18.0121	15/04/16	21/07/16	97

**Legenda:**

1ª Aud.: Data da primeira audiência que ocorrer, Inicial ou UNA;

Enc. da Instrução: Data da conclusão para proferir sentença;

Prazo: Quantidade de dias decorridos da 1ª aud. até o encerramento da instrução.



**PRAZO MÉDIO ENTRE A 1ª AUDIÊNCIA E O  
ENCERRAMENTO DA INSTRUÇÃO - 1ª VARA DO  
TRABALHO DE ITUMBIARA**

**1ª VARA DO TRABALHO DE  
ITUMBIARA**

**SUMARÍSSIMO**

Qtd	Prazo Médio
588	54,4

Nr. Processo	1ª Aud.	nc. Instruça	Prazo
RTSum - 0010374-21.2016.5.18.0121	15/04/16	29/08/16	136
RTSum - 0010378-58.2016.5.18.0121	20/04/16	20/04/16	0
RTSum - 0010380-28.2016.5.18.0121	19/04/16	10/05/16	21
RTSum - 0010381-13.2016.5.18.0121	18/04/16	14/09/16	149
RTSum - 0010382-95.2016.5.18.0121	18/04/16	18/04/16	0
RTSum - 0010383-80.2016.5.18.0121	18/04/16	18/04/16	0
RTSum - 0010384-65.2016.5.18.0121	25/04/16	20/06/16	56
RTSum - 0010385-50.2016.5.18.0121	04/05/16	18/08/16	106
RTSum - 0010389-87.2016.5.18.0121	19/04/16	19/04/16	0
RTSum - 0010393-27.2016.5.18.0121	19/04/16	12/05/16	23
RTSum - 0010394-12.2016.5.18.0121	19/04/16	19/04/16	0
RTSum - 0010395-94.2016.5.18.0121	19/04/16	12/05/16	23
RTSum - 0010396-79.2016.5.18.0121	19/04/16	26/08/16	129
RTSum - 0010399-34.2016.5.18.0121	20/04/16	20/04/16	0
RTSum - 0010401-04.2016.5.18.0121	26/04/16	21/09/16	148
RTSum - 0010402-86.2016.5.18.0121	20/04/16	12/05/16	22
RTSum - 0010406-26.2016.5.18.0121	26/04/16	26/04/16	0
RTSum - 0010408-30.2015.5.18.0121	07/05/15	03/02/16	272
RTSum - 0010410-63.2016.5.18.0121	25/04/16	25/04/16	0
RTSum - 0010416-70.2016.5.18.0121	28/04/16	11/05/16	13
RTSum - 0010417-55.2016.5.18.0121	26/04/16	11/05/16	15
RTSum - 0010420-10.2016.5.18.0121	28/04/16	08/06/16	41
RTSum - 0010422-77.2016.5.18.0121	28/04/16	16/09/16	141
RTSum - 0010425-32.2016.5.18.0121	27/04/16	27/04/16	0

**Legenda:**

**1ª Aud.:** Data da primeira audiência que ocorrer, Inicial ou UNA;

**Enc. da Instrução:** Data da conclusão para proferir sentença;

**Prazo:** Quantidade de dias decorridos da 1ª aud. até o encerramento da instrução.



## PRAZO MÉDIO ENTRE A 1ª AUDIÊNCIA E O ENCERRAMENTO DA INSTRUÇÃO - 1ª VARA DO TRABALHO DE ITUMBIARA

### 1ª VARA DO TRABALHO DE ITUMBIARA

#### SUMARÍSSIMO

Qtd	Prazo Médio
588	54,4

Nr. Processo	1ª Aud.	nc. Instruça	Prazo
RTSum - 0010426-17.2016.5.18.0121	27/04/16	27/04/16	0
RTSum - 0010427-02.2016.5.18.0121	03/05/16	13/05/16	10
RTSum - 0010429-69.2016.5.18.0121	03/05/16	03/05/16	0
RTSum - 0010430-54.2016.5.18.0121	03/05/16	13/05/16	10
RTSum - 0010432-24.2016.5.18.0121	28/04/16	28/04/16	0
RTSum - 0010433-09.2016.5.18.0121	03/05/16	03/05/16	0
RTSum - 0010435-76.2016.5.18.0121	03/05/16	03/05/16	0
RTSum - 0010439-16.2016.5.18.0121	03/05/16	03/05/16	0
RTSum - 0010445-23.2016.5.18.0121	06/05/16	06/05/16	0
RTSum - 0010446-08.2016.5.18.0121	09/05/16	24/05/16	15
RTSum - 0010456-52.2016.5.18.0121	04/05/16	14/06/16	41
RTSum - 0010461-74.2016.5.18.0121	09/05/16	19/05/16	10
RTSum - 0010473-88.2016.5.18.0121	10/05/16	20/07/16	71
RTSum - 0010485-05.2016.5.18.0121	11/05/16	11/05/16	0
RTSum - 0010487-72.2016.5.18.0121	25/05/16	25/05/16	0
RTSum - 0010489-42.2016.5.18.0121	11/05/16	06/06/16	26
RTSum - 0010490-27.2016.5.18.0121	11/05/16	29/11/16	202
RTSum - 0010491-12.2016.5.18.0121	11/05/16	13/07/16	63
RTSum - 0010493-79.2016.5.18.0121	12/05/16	12/05/16	0
RTSum - 0010494-64.2016.5.18.0121	18/05/16	19/05/16	1
RTSum - 0010500-71.2016.5.18.0121	16/05/16	16/05/16	0
RTSum - 0010502-41.2016.5.18.0121	16/05/16	16/05/16	0
RTSum - 0010504-11.2016.5.18.0121	16/05/16	16/05/16	0
RTSum - 0010505-93.2016.5.18.0121	16/05/16	07/06/16	22

**Legenda:**

1ª Aud.: Data da primeira audiência que ocorrer, Inicial ou UNA;

Enc. da Instrução: Data da conclusão para proferir sentença;

Prazo: Quantidade de dias decorridos da 1ª aud. até o encerramento da instrução.





## PRAZO MÉDIO ENTRE A 1ª AUDIÊNCIA E O ENCERRAMENTO DA INSTRUÇÃO - 1ª VARA DO TRABALHO DE ITUMBIARA

### 1ª VARA DO TRABALHO DE ITUMBIARA

#### SUMARÍSSIMO

Qtd	Prazo Médio
588	54,4

Nr. Processo	1ª Aud.	nc. Instruça	Prazo
RTSum - 0010507-63.2016.5.18.0121	17/05/16	24/05/16	7
RTSum - 0010508-48.2016.5.18.0121	17/05/16	12/07/16	56
RTSum - 0010517-10.2016.5.18.0121	17/05/16	17/05/16	0
RTSum - 0010520-62.2016.5.18.0121	18/05/16	11/07/16	54
RTSum - 0010521-47.2016.5.18.0121	16/06/16	16/06/16	0
RTSum - 0010522-32.2016.5.18.0121	30/05/16	10/08/16	72
RTSum - 0010523-17.2016.5.18.0121	23/05/16	25/10/16	155
RTSum - 0010524-02.2016.5.18.0121	30/05/16	30/05/16	0
RTSum - 0010527-54.2016.5.18.0121	18/05/16	18/05/16	0
RTSum - 0010530-09.2016.5.18.0121	23/05/16	23/05/16	0
RTSum - 0010537-98.2016.5.18.0121	16/06/16	27/07/16	41
RTSum - 0010538-83.2016.5.18.0121	23/05/16	23/05/16	0
RTSum - 0010539-68.2016.5.18.0121	24/05/16	24/05/16	0
RTSum - 0010543-42.2015.5.18.0121	08/05/15	19/04/16	347
RTSum - 0010545-75.2016.5.18.0121	23/05/16	23/05/16	0
RTSum - 0010552-67.2016.5.18.0121	24/05/16	29/06/16	36
RTSum - 0010554-37.2016.5.18.0121	25/05/16	25/05/16	0
RTSum - 0010557-26.2015.5.18.0121	29/05/15	16/06/16	384
RTSum - 0010558-74.2016.5.18.0121	25/05/16	14/07/16	50
RTSum - 0010566-51.2016.5.18.0121	31/05/16	16/06/16	16
RTSum - 0010567-33.2016.5.18.0122	16/06/16	16/06/16	0
RTSum - 0010570-88.2016.5.18.0121	31/05/16	16/06/16	16
RTSum - 0010571-73.2016.5.18.0121	24/05/16	29/06/16	36
RTSum - 0010573-43.2016.5.18.0121	07/06/16	16/06/16	9

**Legenda:**

1ª Aud.: Data da primeira audiência que ocorrer, Inicial ou UNA;

Enc. da Instrução: Data da conclusão para proferir sentença;

Prazo: Quantidade de dias decorridos da 1ª aud. até o encerramento da instrução.



## PRAZO MÉDIO ENTRE A 1ª AUDIÊNCIA E O ENCERRAMENTO DA INSTRUÇÃO - 1ª VARA DO TRABALHO DE ITUMBIARA

### 1ª VARA DO TRABALHO DE ITUMBIARA

#### SUMARÍSSIMO

Qtd	Prazo Médio
588	54,4

Nr. Processo	1ª Aud.	nc. Instruça	Prazo
RTSum - 0010578-65.2016.5.18.0121	31/05/16	24/06/16	24
RTSum - 0010580-35.2016.5.18.0121	07/06/16	07/06/16	0
RTSum - 0010581-20.2016.5.18.0121	31/05/16	31/05/16	0
RTSum - 0010584-72.2016.5.18.0121	07/06/16	07/06/16	0
RTSum - 0010586-42.2016.5.18.0121	07/06/16	14/07/16	37
RTSum - 0010587-27.2016.5.18.0121	07/06/16	27/07/16	50
RTSum - 0010588-12.2016.5.18.0121	08/06/16	08/06/16	0
RTSum - 0010589-94.2016.5.18.0121	07/06/16	14/07/16	37
RTSum - 0010590-79.2016.5.18.0121	07/06/16	07/06/16	0
RTSum - 0010592-49.2016.5.18.0121	07/06/16	07/06/16	0
RTSum - 0010593-34.2016.5.18.0121	07/06/16	07/09/16	92
RTSum - 0010595-04.2016.5.18.0121	01/06/16	03/06/16	2
RTSum - 0010596-86.2016.5.18.0121	07/06/16	07/06/16	0
RTSum - 0010597-71.2016.5.18.0121	07/06/16	14/07/16	37
RTSum - 0010599-41.2016.5.18.0121	07/06/16	27/07/16	50
RTSum - 0010600-26.2016.5.18.0121	07/06/16	27/07/16	50
RTSum - 0010603-78.2016.5.18.0121	07/06/16	07/06/16	0
RTSum - 0010611-55.2016.5.18.0121	13/06/16	13/06/16	0
RTSum - 0010618-47.2016.5.18.0121	13/06/16	14/07/16	31
RTSum - 0010622-21.2015.5.18.0121	29/05/15	26/01/16	242
RTSum - 0010625-39.2016.5.18.0121	07/06/16	07/06/16	0
RTSum - 0010626-24.2016.5.18.0121	14/06/16	15/07/16	31
RTSum - 0010627-09.2016.5.18.0121	14/06/16	20/07/16	36
RTSum - 0010629-76.2016.5.18.0121	14/06/16	23/06/16	9

**Legenda:**

1ª Aud.: Data da primeira audiência que ocorrer, Inicial ou UNA;

Enc. da Instrução: Data da conclusão para proferir sentença;

Prazo: Quantidade de dias decorridos da 1ª aud. até o encerramento da instrução.



## PRAZO MÉDIO ENTRE A 1ª AUDIÊNCIA E O ENCERRAMENTO DA INSTRUÇÃO - 1ª VARA DO TRABALHO DE ITUMBIARA

### 1ª VARA DO TRABALHO DE ITUMBIARA

#### SUMARÍSSIMO

Qtd	Prazo Médio
588	54,4

Nr. Processo	1ª Aud.	nc. Instruçã	Prazo
RTSum - 0010632-31.2016.5.18.0121	14/06/16	19/10/16	127
RTSum - 0010633-16.2016.5.18.0121	14/06/16	23/09/16	101
RTSum - 0010634-98.2016.5.18.0121	14/06/16	23/09/16	101
RTSum - 0010636-68.2016.5.18.0121	16/06/16	11/07/16	25
RTSum - 0010640-08.2016.5.18.0121	16/06/16	20/07/16	34
RTSum - 0010640-08.2016.5.18.0121	16/06/16	12/09/16	88
RTSum - 0010641-90.2016.5.18.0121	16/06/16	16/06/16	0
RTSum - 0010643-60.2016.5.18.0121	21/06/16	21/06/16	0
RTSum - 0010645-30.2016.5.18.0121	16/06/16	11/07/16	25
RTSum - 0010646-15.2016.5.18.0121	16/06/16	16/06/16	0
RTSum - 0010647-34.2015.5.18.0121	11/06/15	29/08/16	445
RTSum - 0010648-82.2016.5.18.0121	16/06/16	19/10/16	125
RTSum - 0010650-52.2016.5.18.0121	20/06/16	20/06/16	0
RTSum - 0010651-37.2016.5.18.0121	20/06/16	20/06/16	0
RTSum - 0010654-89.2016.5.18.0121	16/06/16	16/06/16	0
RTSum - 0010661-81.2016.5.18.0121	20/06/16	23/06/16	3
RTSum - 0010662-66.2016.5.18.0121	28/06/16	28/06/16	0
RTSum - 0010663-51.2016.5.18.0121	20/06/16	04/07/16	14
RTSum - 0010665-21.2016.5.18.0121	20/06/16	20/06/16	0
RTSum - 0010666-06.2016.5.18.0121	20/06/16	20/06/16	0
RTSum - 0010670-43.2016.5.18.0121	20/06/16	28/09/16	100
RTSum - 0010672-13.2016.5.18.0121	21/06/16	21/06/16	0
RTSum - 0010676-50.2016.5.18.0121	21/06/16	05/12/16	167
RTSum - 0010677-69.2015.5.18.0121	18/06/15	31/05/16	348

**Legenda:**

1ª Aud.: Data da primeira audiência que ocorrer, Inicial ou UNA;

Enc. da Instrução: Data da conclusão para proferir sentença;

Prazo: Quantidade de dias decorridos da 1ª aud. até o encerramento da instrução.



## PRAZO MÉDIO ENTRE A 1ª AUDIÊNCIA E O ENCERRAMENTO DA INSTRUÇÃO - 1ª VARA DO TRABALHO DE ITUMBIARA

### 1ª VARA DO TRABALHO DE ITUMBIARA

#### SUMARÍSSIMO

Qtd	Prazo Médio
588	54,4

Nr. Processo	1ª Aud.	nc. Instruçã	Prazo
RTSum - 0010687-79.2016.5.18.0121	21/06/16	25/08/16	65
RTSum - 0010693-86.2016.5.18.0121	21/06/16	21/06/16	0
RTSum - 0010698-11.2016.5.18.0121	04/07/16	04/07/16	0
RTSum - 0010702-48.2016.5.18.0121	23/06/16	23/06/16	0
RTSum - 0010709-40.2016.5.18.0121	27/06/16	27/06/16	0
RTSum - 0010712-92.2016.5.18.0121	27/06/16	17/08/16	51
RTSum - 0010715-18.2014.5.18.0121	11/06/14	25/05/16	714
RTSum - 0010715-47.2016.5.18.0121	27/06/16	27/06/16	0
RTSum - 0010717-51.2015.5.18.0121	12/06/15	28/04/16	321
RTSum - 0010720-69.2016.5.18.0121	27/06/16	29/07/16	32
RTSum - 0010725-91.2016.5.18.0121	04/07/16	04/07/16	0
RTSum - 0010727-61.2016.5.18.0121	05/07/16	20/07/16	15
RTSum - 0010728-46.2016.5.18.0121	07/07/16	12/07/16	5
RTSum - 0010729-31.2016.5.18.0121	05/07/16	29/07/16	24
RTSum - 0010730-16.2016.5.18.0121	05/07/16	05/07/16	0
RTSum - 0010736-57.2015.5.18.0121	12/06/15	19/04/16	312
RTSum - 0010739-75.2016.5.18.0121	05/07/16	05/07/16	0
RTSum - 0010742-30.2016.5.18.0121	07/07/16	07/07/16	0
RTSum - 0010743-15.2016.5.18.0121	07/07/16	15/07/16	8
RTSum - 0010743-49.2015.5.18.0121	12/06/15	07/06/16	361
RTSum - 0010746-67.2016.5.18.0121	11/07/16	11/07/16	0
RTSum - 0010747-52.2016.5.18.0121	05/07/16	23/11/16	141
RTSum - 0010749-22.2016.5.18.0121	05/07/16	05/07/16	0
RTSum - 0010750-07.2016.5.18.0121	05/07/16	25/08/16	51

**Legenda:**

1ª Aud.: Data da primeira audiência que ocorrer, Inicial ou UNA;

Enc. da Instrução: Data da conclusão para proferir sentença;

Prazo: Quantidade de dias decorridos da 1ª aud. até o encerramento da instrução.



**PRAZO MÉDIO ENTRE A 1ª AUDIÊNCIA E O  
ENCERRAMENTO DA INSTRUÇÃO - 1ª VARA DO  
TRABALHO DE ITUMBIARA**

**1ª VARA DO TRABALHO DE  
ITUMBIARA**

**SUMARÍSSIMO**

Qtd	Prazo Médio
588	54,4

Nr. Processo	1ª Aud.	nc. Instruça	Prazo
RTSum - 0010756-14.2016.5.18.0121	06/07/16	06/07/16	0
RTSum - 0010760-51.2016.5.18.0121	12/07/16	12/07/16	0
RTSum - 0010761-36.2016.5.18.0121	06/07/16	06/07/16	0
RTSum - 0010763-06.2016.5.18.0121	11/07/16	02/09/16	53
RTSum - 0010768-28.2016.5.18.0121	11/07/16	02/09/16	53
RTSum - 0010771-80.2016.5.18.0121	07/07/16	30/08/16	54
RTSum - 0010772-65.2016.5.18.0121	11/07/16	11/07/16	0
RTSum - 0010774-35.2016.5.18.0121	12/07/16	12/07/16	0
RTSum - 0010776-05.2016.5.18.0121	12/07/16	28/09/16	78
RTSum - 0010777-87.2016.5.18.0121	26/07/16	01/09/16	37
RTSum - 0010778-72.2016.5.18.0121	12/07/16	19/08/16	38
RTSum - 0010779-57.2016.5.18.0121	12/07/16	12/07/16	0
RTSum - 0010780-42.2016.5.18.0121	12/07/16	18/07/16	6
RTSum - 0010786-49.2016.5.18.0121	12/07/16	14/09/16	64
RTSum - 0010788-19.2016.5.18.0121	19/07/16	24/11/16	128
RTSum - 0010791-71.2016.5.18.0121	18/07/16	31/07/16	13
RTSum - 0010794-26.2016.5.18.0121	18/07/16	01/09/16	45
RTSum - 0010799-48.2016.5.18.0121	18/07/16	18/07/16	0
RTSum - 0010808-10.2016.5.18.0121	19/07/16	16/09/16	59
RTSum - 0010809-92.2016.5.18.0121	19/07/16	01/09/16	44
RTSum - 0010810-77.2016.5.18.0121	19/07/16	01/09/16	44
RTSum - 0010812-47.2016.5.18.0121	20/07/16	02/09/16	44
RTSum - 0010815-02.2016.5.18.0121	20/07/16	20/07/16	0
RTSum - 0010816-84.2016.5.18.0121	20/07/16	20/07/16	0

**Legenda:**

**1ª Aud.:** Data da primeira audiência que ocorrer, Inicial ou UNA;

**Enc. da Instrução:** Data da conclusão para proferir sentença;

**Prazo:** Quantidade de dias decorridos da 1ª aud. até o encerramento da instrução.



## PRAZO MÉDIO ENTRE A 1ª AUDIÊNCIA E O ENCERRAMENTO DA INSTRUÇÃO - 1ª VARA DO TRABALHO DE ITUMBIARA

### 1ª VARA DO TRABALHO DE ITUMBIARA

#### SUMARÍSSIMO

Qtd	Prazo Médio
588	54,4

Nr. Processo	1ª Aud.	nc. Instruça	Prazo
RTSum - 0010822-91.2016.5.18.0121	20/07/16	21/09/16	63
RTSum - 0010823-76.2016.5.18.0121	20/07/16	20/07/16	0
RTSum - 0010825-46.2016.5.18.0121	20/07/16	20/07/16	0
RTSum - 0010828-98.2016.5.18.0121	25/07/16	25/07/16	0
RTSum - 0010829-83.2016.5.18.0121	25/07/16	25/07/16	0
RTSum - 0010831-53.2016.5.18.0121	28/07/16	28/07/16	0
RTSum - 0010835-90.2016.5.18.0121	26/07/16	11/10/16	77
RTSum - 0010841-97.2016.5.18.0121	27/07/16	21/09/16	56
RTSum - 0010842-82.2016.5.18.0121	28/07/16	10/08/16	13
RTSum - 0010846-22.2016.5.18.0121	01/08/16	24/08/16	23
RTSum - 0010849-74.2016.5.18.0121	03/08/16	11/10/16	69
RTSum - 0010851-44.2016.5.18.0121	01/08/16	01/08/16	0
RTSum - 0010854-96.2016.5.18.0121	01/08/16	08/08/16	7
RTSum - 0010858-36.2016.5.18.0121	04/08/16	12/12/16	130
RTSum - 0010859-21.2016.5.18.0121	02/08/16	01/09/16	30
RTSum - 0010863-58.2016.5.18.0121	02/08/16	01/09/16	30
RTSum - 0010863-92.2015.5.18.0121	13/07/15	03/03/16	234
RTSum - 0010865-28.2016.5.18.0121	04/08/16	14/09/16	41
RTSum - 0010867-95.2016.5.18.0121	02/08/16	01/09/16	30
RTSum - 0010868-17.2015.5.18.0121	13/07/15	15/04/16	277
RTSum - 0010868-80.2016.5.18.0121	10/08/16	16/09/16	37
RTSum - 0010869-02.2015.5.18.0121	13/07/15	03/03/16	234
RTSum - 0010870-50.2016.5.18.0121	03/08/16	03/08/16	0
RTSum - 0010874-87.2016.5.18.0121	03/08/16	03/08/16	0

**Legenda:**

1ª Aud.: Data da primeira audiência que ocorrer, Inicial ou UNA;

Enc. da Instrução: Data da conclusão para proferir sentença;

Prazo: Quantidade de dias decorridos da 1ª aud. até o encerramento da instrução.



## PRAZO MÉDIO ENTRE A 1ª AUDIÊNCIA E O ENCERRAMENTO DA INSTRUÇÃO - 1ª VARA DO TRABALHO DE ITUMBIARA

### 1ª VARA DO TRABALHO DE ITUMBIARA

#### SUMARÍSSIMO

Qtd	Prazo Médio
588	54,4

Nr. Processo	1ª Aud.	nc. Instruçã	Prazo
RTSum - 0010880-31.2015.5.18.0121	14/07/15	28/01/16	198
RTSum - 0010881-79.2016.5.18.0121	04/08/16	28/09/16	55
RTSum - 0010883-49.2016.5.18.0121	04/08/16	04/08/16	0
RTSum - 0010886-04.2016.5.18.0121	15/08/16	11/10/16	57
RTSum - 0010887-86.2016.5.18.0121	08/08/16	16/12/16	130
RTSum - 0010889-56.2016.5.18.0121	08/08/16	14/08/16	6
RTSum - 0010890-41.2016.5.18.0121	08/08/16	09/08/16	1
RTSum - 0010897-33.2016.5.18.0121	10/08/16	12/09/16	33
RTSum - 0010898-18.2016.5.18.0121	10/08/16	13/09/16	34
RTSum - 0010899-03.2016.5.18.0121	10/08/16	01/09/16	22
RTSum - 0010902-55.2016.5.18.0121	10/08/16	10/08/16	0
RTSum - 0010906-92.2016.5.18.0121	17/08/16	20/10/16	64
RTSum - 0010907-77.2016.5.18.0121	15/08/16	15/09/16	31
RTSum - 0010909-47.2016.5.18.0121	15/08/16	21/09/16	37
RTSum - 0010910-32.2016.5.18.0121	15/08/16	15/09/16	31
RTSum - 0010910-32.2016.5.18.0121	15/08/16	13/10/16	59
RTSum - 0010910-66.2015.5.18.0121	20/07/15	15/07/16	361
RTSum - 0010916-39.2016.5.18.0121	17/08/16	17/08/16	0
RTSum - 0010918-09.2016.5.18.0121	15/08/16	15/08/16	0
RTSum - 0010924-16.2016.5.18.0121	17/08/16	21/09/16	35
RTSum - 0010933-75.2016.5.18.0121	17/08/16	17/08/16	0
RTSum - 0010935-45.2016.5.18.0121	17/08/16	17/08/16	0
RTSum - 0010943-22.2016.5.18.0121	17/08/16	17/08/16	0
RTSum - 0010944-07.2016.5.18.0121	22/08/16	23/08/16	1

**Legenda:**

**1ª Aud.:** Data da primeira audiência que ocorrer, Inicial ou UNA;

**Enc. da Instrução:** Data da conclusão para proferir sentença;

**Prazo:** Quantidade de dias decorridos da 1ª aud. até o encerramento da instrução.



## PRAZO MÉDIO ENTRE A 1ª AUDIÊNCIA E O ENCERRAMENTO DA INSTRUÇÃO - 1ª VARA DO TRABALHO DE ITUMBIARA

### 1ª VARA DO TRABALHO DE ITUMBIARA

#### SUMARÍSSIMO

Qtd	Prazo Médio
588	54,4

Nr. Processo	1ª Aud.	nc. Instruça	Prazo
RTSum - 0010945-89.2016.5.18.0121	22/08/16	20/10/16	59
RTSum - 0010950-14.2016.5.18.0121	22/08/16	22/08/16	0
RTSum - 0010953-66.2016.5.18.0121	23/08/16	23/08/16	0
RTSum - 0010954-85.2015.5.18.0121	28/07/15	03/03/16	219
RTSum - 0010958-25.2015.5.18.0121	23/07/15	03/10/16	438
RTSum - 0010958-25.2015.5.18.0121	23/07/15	05/10/16	440
RTSum - 0010958-25.2015.5.18.0121	23/07/15	20/10/16	455
RTSum - 0010959-73.2016.5.18.0121	23/08/16	23/08/16	0
RTSum - 0010963-13.2016.5.18.0121	23/08/16	23/08/16	0
RTSum - 0010972-72.2016.5.18.0121	30/08/16	18/10/16	49
RTSum - 0010975-27.2016.5.18.0121	30/08/16	30/08/16	0
RTSum - 0010977-94.2016.5.18.0121	30/08/16	30/08/16	0
RTSum - 0010980-49.2016.5.18.0121	30/08/16	21/09/16	22
RTSum - 0010980-83.2015.5.18.0121	28/07/15	30/06/16	338
RTSum - 0010987-41.2016.5.18.0121	01/09/16	01/09/16	0
RTSum - 0010990-93.2016.5.18.0121	01/09/16	12/09/16	11
RTSum - 0010993-48.2016.5.18.0121	12/09/16	18/10/16	36
RTSum - 0010993-82.2015.5.18.0121	29/07/15	04/03/16	219
RTSum - 0010998-70.2016.5.18.0121	13/09/16	13/09/16	0
RTSum - 0010999-89.2015.5.18.0121	04/08/15	10/11/16	464
RTSum - 0011012-54.2016.5.18.0121	14/09/16	14/09/16	0
RTSum - 0011013-39.2016.5.18.0121	14/09/16	14/12/16	91
RTSum - 0011014-24.2016.5.18.0121	14/09/16	14/09/16	0
RTSum - 0011019-46.2016.5.18.0121	14/09/16	14/09/16	0

**Legenda:**

1ª Aud.: Data da primeira audiência que ocorrer, Inicial ou UNA;

Enc. da Instrução: Data da conclusão para proferir sentença;

Prazo: Quantidade de dias decorridos da 1ª aud. até o encerramento da instrução.





## PRAZO MÉDIO ENTRE A 1ª AUDIÊNCIA E O ENCERRAMENTO DA INSTRUÇÃO - 1ª VARA DO TRABALHO DE ITUMBIARA

### 1ª VARA DO TRABALHO DE ITUMBIARA

#### SUMARÍSSIMO

Qtd	Prazo Médio
588	54,4

Nr. Processo	1ª Aud.	nc. Instruça	Prazo
RTSum - 0011021-16.2016.5.18.0121	14/09/16	16/11/16	63
RTSum - 0011031-60.2016.5.18.0121	16/09/16	25/10/16	39
RTSum - 0011035-97.2016.5.18.0121	16/09/16	06/10/16	20
RTSum - 0011035-97.2016.5.18.0121	16/09/16	06/10/16	20
RTSum - 0011036-82.2016.5.18.0121	16/09/16	16/09/16	0
RTSum - 0011042-89.2016.5.18.0121	21/09/16	21/09/16	0
RTSum - 0011044-59.2016.5.18.0121	21/09/16	01/12/16	71
RTSum - 0011048-96.2016.5.18.0121	21/09/16	06/12/16	76
RTSum - 0011051-51.2016.5.18.0121	21/09/16	21/09/16	0
RTSum - 0011052-36.2016.5.18.0121	03/10/16	03/10/16	0
RTSum - 0011056-73.2016.5.18.0121	21/09/16	20/10/16	29
RTSum - 0011062-80.2016.5.18.0121	22/09/16	22/09/16	0
RTSum - 0011063-65.2016.5.18.0121	21/09/16	27/10/16	36
RTSum - 0011064-50.2016.5.18.0121	27/09/16	10/10/16	13
RTSum - 0011068-87.2016.5.18.0121	03/10/16	07/11/16	35
RTSum - 0011069-72.2016.5.18.0121	03/10/16	27/10/16	24
RTSum - 0011075-79.2016.5.18.0121	03/10/16	27/10/16	24
RTSum - 0011080-04.2016.5.18.0121	04/10/16	04/10/16	0
RTSum - 0011095-70.2016.5.18.0121	05/10/16	30/11/16	56
RTSum - 0011096-55.2016.5.18.0121	05/10/16	20/10/16	15
RTSum - 0011099-10.2016.5.18.0121	06/10/16	10/11/16	35
RTSum - 0011100-92.2016.5.18.0121	06/10/16	27/10/16	21
RTSum - 0011101-77.2016.5.18.0121	06/10/16	06/10/16	0
RTSum - 0011102-62.2016.5.18.0121	10/10/16	29/11/16	50

**Legenda:**

1ª Aud.: Data da primeira audiência que ocorrer, Inicial ou UNA;

Enc. da Instrução: Data da conclusão para proferir sentença;

Prazo: Quantidade de dias decorridos da 1ª aud. até o encerramento da instrução.



## PRAZO MÉDIO ENTRE A 1ª AUDIÊNCIA E O ENCERRAMENTO DA INSTRUÇÃO - 1ª VARA DO TRABALHO DE ITUMBIARA

### 1ª VARA DO TRABALHO DE ITUMBIARA

#### SUMARÍSSIMO

Qtd	Prazo Médio
588	54,4

Nr. Processo	1ª Aud.	nc. Instruça	Prazo
RTSum - 0011105-51.2015.5.18.0121	25/08/15	24/02/16	183
RTSum - 0011107-21.2015.5.18.0121	25/08/15	18/02/16	177
RTSum - 0011110-39.2016.5.18.0121	06/10/16	22/11/16	47
RTSum - 0011111-24.2016.5.18.0121	10/10/16	10/11/16	31
RTSum - 0011113-91.2016.5.18.0121	10/10/16	30/11/16	51
RTSum - 0011114-76.2016.5.18.0121	03/10/16	03/10/16	0
RTSum - 0011117-65.2015.5.18.0121	25/08/15	02/02/16	161
RTSum - 0011118-16.2016.5.18.0121	11/10/16	11/10/16	0
RTSum - 0011121-68.2016.5.18.0121	11/10/16	11/10/16	0
RTSum - 0011128-60.2016.5.18.0121	25/10/16	27/10/16	2
RTSum - 0011129-45.2016.5.18.0121	10/10/16	01/12/16	52
RTSum - 0011131-15.2016.5.18.0121	18/10/16	18/10/16	0
RTSum - 0011135-52.2016.5.18.0121	11/10/16	01/12/16	51
RTSum - 0011137-22.2016.5.18.0121	18/10/16	25/10/16	7
RTSum - 0011140-74.2016.5.18.0121	11/10/16	19/10/16	8
RTSum - 0011141-59.2016.5.18.0121	11/10/16	06/12/16	56
RTSum - 0011144-14.2016.5.18.0121	18/10/16	07/11/16	20
RTSum - 0011147-66.2016.5.18.0121	10/10/16	29/11/16	50
RTSum - 0011152-88.2016.5.18.0121	09/11/16	14/12/16	35
RTSum - 0011153-73.2016.5.18.0121	18/10/16	18/10/16	0
RTSum - 0011158-32.2015.5.18.0121	03/09/15	18/05/16	258
RTSum - 0011158-95.2016.5.18.0121	18/10/16	19/10/16	1
RTSum - 0011164-05.2016.5.18.0121	20/10/16	06/12/16	47
RTSum - 0011168-42.2016.5.18.0121	20/10/16	20/10/16	0

**Legenda:**

1ª Aud.: Data da primeira audiência que ocorrer, Inicial ou UNA;

Enc. da Instrução: Data da conclusão para proferir sentença;

Prazo: Quantidade de dias decorridos da 1ª aud. até o encerramento da instrução.



## PRAZO MÉDIO ENTRE A 1ª AUDIÊNCIA E O ENCERRAMENTO DA INSTRUÇÃO - 1ª VARA DO TRABALHO DE ITUMBIARA

### 1ª VARA DO TRABALHO DE ITUMBIARA

#### SUMARÍSSIMO

Qtd	Prazo Médio
588	54,4

Nr. Processo	1ª Aud.	nc. Instruça	Prazo
RTSum - 0011169-27.2016.5.18.0121	20/10/16	24/11/16	35
RTSum - 0011171-94.2016.5.18.0121	08/11/16	08/11/16	0
RTSum - 0011179-71.2016.5.18.0121	20/10/16	20/10/16	0
RTSum - 0011183-11.2016.5.18.0121	24/10/16	25/10/16	1
RTSum - 0011184-30.2015.5.18.0121	14/09/15	04/03/16	172
RTSum - 0011190-03.2016.5.18.0121	24/10/16	24/10/16	0
RTSum - 0011192-07.2015.5.18.0121	21/09/15	18/03/16	179
RTSum - 0011195-25.2016.5.18.0121	24/10/16	14/12/16	51
RTSum - 0011203-02.2016.5.18.0121	26/10/16	14/12/16	49
RTSum - 0011214-31.2016.5.18.0121	27/10/16	01/12/16	35
RTSum - 0011216-98.2016.5.18.0121	27/10/16	27/10/16	0
RTSum - 0011217-20.2015.5.18.0121	16/09/15	08/03/16	174
RTSum - 0011219-53.2016.5.18.0121	08/11/16	16/12/16	38
RTSum - 0011220-38.2016.5.18.0121	08/11/16	14/12/16	36
RTSum - 0011224-75.2016.5.18.0121	10/11/16	10/11/16	0
RTSum - 0011228-15.2016.5.18.0121	08/11/16	08/11/16	0
RTSum - 0011229-97.2016.5.18.0121	08/11/16	06/12/16	28
RTSum - 0011239-44.2016.5.18.0121	09/11/16	09/11/16	0
RTSum - 0011242-96.2016.5.18.0121	09/11/16	09/11/16	0
RTSum - 0011243-81.2016.5.18.0121	09/11/16	09/11/16	0
RTSum - 0011245-51.2016.5.18.0121	09/11/16	09/11/16	0
RTSum - 0011246-36.2016.5.18.0121	09/11/16	14/12/16	35
RTSum - 0011257-65.2016.5.18.0121	10/11/16	10/11/16	0
RTSum - 0011264-57.2016.5.18.0121	10/11/16	10/11/16	0

**Legenda:**

1ª Aud.: Data da primeira audiência que ocorrer, Inicial ou UNA;

Enc. da Instrução: Data da conclusão para proferir sentença;

Prazo: Quantidade de dias decorridos da 1ª aud. até o encerramento da instrução.



**PRAZO MÉDIO ENTRE A 1ª AUDIÊNCIA E O  
ENCERRAMENTO DA INSTRUÇÃO - 1ª VARA DO  
TRABALHO DE ITUMBIARA**

**1ª VARA DO TRABALHO DE  
ITUMBIARA**

**SUMARÍSSIMO**

Qtd	Prazo Médio
588	54,4

Nr. Processo	1ª Aud.	nc. Instruça	Prazo
RTSum - 0011279-26.2016.5.18.0121	16/11/16	06/12/16	20
RTSum - 0011283-63.2016.5.18.0121	17/11/16	17/11/16	0
RTSum - 0011284-48.2016.5.18.0121	17/11/16	06/12/16	19
RTSum - 0011285-33.2016.5.18.0121	17/11/16	06/12/16	19
RTSum - 0011293-44.2015.5.18.0121	05/10/15	03/02/16	121
RTSum - 0011294-92.2016.5.18.0121	22/11/16	22/11/16	0
RTSum - 0011304-39.2016.5.18.0121	06/12/16	06/12/16	0
RTSum - 0011305-24.2016.5.18.0121	22/11/16	22/11/16	0
RTSum - 0011306-09.2016.5.18.0121	22/11/16	22/11/16	0
RTSum - 0011308-76.2016.5.18.0121	22/11/16	22/11/16	0
RTSum - 0011320-90.2016.5.18.0121	22/11/16	30/11/16	8
RTSum - 0011321-12.2015.5.18.0121	25/09/15	01/07/16	280
RTSum - 0011332-41.2015.5.18.0121	30/09/15	05/07/16	279
RTSum - 0011335-59.2016.5.18.0121	12/12/16	12/12/16	0
RTSum - 0011337-29.2016.5.18.0121	12/12/16	12/12/16	0
RTSum - 0011338-14.2016.5.18.0121	12/12/16	12/12/16	0
RTSum - 0011340-81.2016.5.18.0121	28/11/16	28/11/16	0
RTSum - 0011345-06.2016.5.18.0121	06/12/16	06/12/16	0
RTSum - 0011355-50.2016.5.18.0121	28/11/16	28/11/16	0
RTSum - 0011368-49.2016.5.18.0121	30/11/16	30/11/16	0
RTSum - 0011379-15.2015.5.18.0121	08/10/15	17/08/16	314
RTSum - 0011382-33.2016.5.18.0121	06/12/16	06/12/16	0
RTSum - 0011385-85.2016.5.18.0121	01/12/16	01/12/16	0
RTSum - 0011389-25.2016.5.18.0121	12/12/16	12/12/16	0

**Legenda:**

**1ª Aud.:** Data da primeira audiência que ocorrer, Inicial ou UNA;

**Enc. da Instrução:** Data da conclusão para proferir sentença;

**Prazo:** Quantidade de dias decorridos da 1ª aud. até o encerramento da instrução.



## PRAZO MÉDIO ENTRE A 1ª AUDIÊNCIA E O ENCERRAMENTO DA INSTRUÇÃO - 1ª VARA DO TRABALHO DE ITUMBIARA

### 1ª VARA DO TRABALHO DE ITUMBIARA

#### SUMARÍSSIMO

Qtd	Prazo Médio
588	54,4

Nr. Processo	1ª Aud.	nc. Instruça	Prazo
RTSum - 0011390-10.2016.5.18.0121	12/12/16	12/12/16	0
RTSum - 0011394-81.2015.5.18.0121	21/10/15	28/01/16	99
RTSum - 0011399-69.2016.5.18.0121	14/12/16	14/12/16	0
RTSum - 0011402-24.2016.5.18.0121	14/12/16	14/12/16	0
RTSum - 0011407-77.2015.5.18.0122	10/11/15	04/02/16	86
RTSum - 0011408-31.2016.5.18.0121	15/12/16	15/12/16	0
RTSum - 0011414-38.2016.5.18.0121	06/12/16	06/12/16	0
RTSum - 0011438-03.2015.5.18.0121	20/10/15	28/01/16	100
RTSum - 0011441-52.2015.5.18.0122	10/11/15	27/01/16	78
RTSum - 0011448-47.2015.5.18.0121	20/10/15	27/10/16	373
RTSum - 0011453-69.2015.5.18.0121	22/10/15	24/05/16	215
RTSum - 0011455-39.2015.5.18.0121	26/10/15	27/01/16	93
RTSum - 0011456-24.2015.5.18.0121	26/10/15	28/01/16	94
RTSum - 0011456-24.2015.5.18.0121	26/10/15	08/04/16	165
RTSum - 0011459-76.2015.5.18.0121	22/10/15	27/07/16	279
RTSum - 0011463-16.2015.5.18.0121	26/10/15	29/01/16	95
RTSum - 0011468-38.2015.5.18.0121	26/10/15	27/01/16	93
RTSum - 0011469-23.2015.5.18.0121	26/10/15	05/02/16	102
RTSum - 0011470-08.2015.5.18.0121	26/10/15	03/03/16	129
RTSum - 0011486-59.2015.5.18.0121	28/10/15	03/05/16	188
RTSum - 0011518-64.2015.5.18.0121	04/11/15	29/01/16	86
RTSum - 0011520-34.2015.5.18.0121	04/11/15	28/01/16	85
RTSum - 0011521-19.2015.5.18.0121	04/11/15	28/01/16	85
RTSum - 0011525-56.2015.5.18.0121	05/11/15	06/04/16	153

**Legenda:**

1ª Aud.: Data da primeira audiência que ocorrer, Inicial ou UNA;

Enc. da Instrução: Data da conclusão para proferir sentença;

Prazo: Quantidade de dias decorridos da 1ª aud. até o encerramento da instrução.



## PRAZO MÉDIO ENTRE A 1ª AUDIÊNCIA E O ENCERRAMENTO DA INSTRUÇÃO - 1ª VARA DO TRABALHO DE ITUMBIARA

### 1ª VARA DO TRABALHO DE ITUMBIARA

#### SUMARÍSSIMO

Qtd	Prazo Médio
588	54,4

Nr. Processo	1ª Aud.	nc. Instruça	Prazo
RTSum - 0011525-56.2015.5.18.0121	05/11/15	24/05/16	201
RTSum - 0011540-25.2015.5.18.0121	10/11/15	03/03/16	114
RTSum - 0011549-81.2015.5.18.0122	03/12/15	03/03/16	91
RTSum - 0011558-46.2015.5.18.0121	18/11/15	03/02/16	77
RTSum - 0011563-65.2015.5.18.0122	03/02/16	06/04/16	63
RTSum - 0011566-23.2015.5.18.0121	16/11/15	03/02/16	79
RTSum - 0011567-08.2015.5.18.0121	18/11/15	07/06/16	202
RTSum - 0011569-75.2015.5.18.0121	18/11/15	05/08/16	261
RTSum - 0011571-45.2015.5.18.0121	16/11/15	29/01/16	74
RTSum - 0011577-52.2015.5.18.0121	16/11/15	20/07/16	247
RTSum - 0011577-52.2015.5.18.0121	16/11/15	13/09/16	302
RTSum - 0011583-59.2015.5.18.0121	24/11/15	15/02/16	83
RTSum - 0011588-81.2015.5.18.0121	23/11/15	25/01/16	63
RTSum - 0011601-80.2015.5.18.0121	01/12/15	10/03/16	100
RTSum - 0011606-05.2015.5.18.0121	24/11/15	23/06/16	212
RTSum - 0011606-05.2015.5.18.0121	24/11/15	07/07/16	226
RTSum - 0011624-26.2015.5.18.0121	24/11/15	03/02/16	71
RTSum - 0011629-48.2015.5.18.0121	03/12/15	27/07/16	237
RTSum - 0011633-85.2015.5.18.0121	03/12/15	04/02/16	63
RTSum - 0011638-10.2015.5.18.0121	07/12/15	17/02/16	72
RTSum - 0011640-77.2015.5.18.0121	01/12/15	29/01/16	59
RTSum - 0011641-62.2015.5.18.0121	03/02/16	30/06/16	148
RTSum - 0011642-47.2015.5.18.0121	26/11/15	04/02/16	70
RTSum - 0011643-32.2015.5.18.0121	07/12/15	17/02/16	72

**Legenda:**

1ª Aud.: Data da primeira audiência que ocorrer, Inicial ou UNA;

Enc. da Instrução: Data da conclusão para proferir sentença;

Prazo: Quantidade de dias decorridos da 1ª aud. até o encerramento da instrução.



**PRAZO MÉDIO ENTRE A 1ª AUDIÊNCIA E O ENCERRAMENTO DA INSTRUÇÃO - 1ª VARA DO TRABALHO DE ITUMBIARA**

**1ª VARA DO TRABALHO DE ITUMBIARA**

**SUMARÍSSIMO**

Qtd	Prazo Médio
588	54,4

Nr. Processo	1ª Aud.	nc. Instruçã	Prazo
RTSum - 0011644-17.2015.5.18.0121	07/12/15	01/09/16	269
RTSum - 0011648-54.2015.5.18.0121	08/12/15	17/02/16	71
RTSum - 0011653-76.2015.5.18.0121	08/12/15	29/02/16	83
RTSum - 0011654-61.2015.5.18.0121	08/12/15	29/02/16	83
RTSum - 0011655-46.2015.5.18.0121	02/12/15	17/02/16	77
RTSum - 0011655-80.2014.5.18.0121	12/12/14	28/01/16	412
RTSum - 0011671-97.2015.5.18.0121	08/12/15	03/03/16	86
RTSum - 0011677-07.2015.5.18.0121	14/12/15	17/02/16	65
RTSum - 0011681-44.2015.5.18.0121	14/12/15	01/07/16	200
RTSum - 0011688-36.2015.5.18.0121	14/12/15	18/02/16	66
RTSum - 0011689-21.2015.5.18.0121	16/02/16	18/03/16	31
RTSum - 0011704-87.2015.5.18.0121	14/12/15	03/02/16	51
RTSum - 0011706-57.2015.5.18.0121	16/12/15	19/02/16	65
RTSum - 0011713-49.2015.5.18.0121	16/12/15	29/01/16	44
RTSum - 0011715-19.2015.5.18.0121	16/12/15	20/05/16	156
RTSum - 0011718-71.2015.5.18.0121	17/12/15	04/02/16	49
RTSum - 0011725-60.2015.5.18.0122	10/03/16	15/04/16	36
RTSum - 0011726-48.2015.5.18.0121	17/12/15	04/02/16	49
RTSum - 0011728-18.2015.5.18.0121	27/01/16	27/01/16	0
RTSum - 0011730-85.2015.5.18.0121	27/01/16	27/01/16	0
RTSum - 0011741-17.2015.5.18.0121	27/01/16	24/02/16	28
RTSum - 0011743-84.2015.5.18.0121	27/01/16	28/07/16	183
RTSum - 0011747-24.2015.5.18.0121	22/01/16	22/01/16	0
RTSum - 0011754-16.2015.5.18.0121	28/01/16	28/01/16	0

**Legenda:**

**1ª Aud.:** Data da primeira audiência que ocorrer, Inicial ou UNA;

**Enc. da Instrução:** Data da conclusão para proferir sentença;

**Prazo:** Quantidade de dias decorridos da 1ª aud. até o encerramento da instrução.



**PRAZO MÉDIO ENTRE A 1ª AUDIÊNCIA E O ENCERRAMENTO DA INSTRUÇÃO - 1ª VARA DO TRABALHO DE ITUMBIARA**

**1ª VARA DO TRABALHO DE ITUMBIARA**

**SUMARÍSSIMO**

Qtd	Prazo Médio
588	54,4

Nr. Processo	1ª Aud.	nc. Instruça	Prazo
RTSum - 0011755-98.2015.5.18.0121	28/01/16	28/01/16	0
RTSum - 0011757-68.2015.5.18.0121	27/01/16	27/01/16	0
RTSum - 0011759-38.2015.5.18.0121	28/01/16	28/03/16	60
RTSum - 0011760-23.2015.5.18.0121	28/01/16	28/01/16	0
RTSum - 0011763-75.2015.5.18.0121	28/01/16	31/03/16	63
RTSum - 0011764-60.2015.5.18.0121	28/01/16	28/06/16	152
RTSum - 0011766-30.2015.5.18.0121	03/02/16	03/02/16	0
RTSum - 0011770-67.2015.5.18.0121	03/02/16	03/02/16	0
RTSum - 0011772-37.2015.5.18.0121	03/02/16	31/03/16	57
RTSum - 0011774-07.2015.5.18.0121	03/02/16	24/02/16	21
RTSum - 0011775-89.2015.5.18.0121	03/02/16	03/02/16	0
RTSum - 0011777-59.2015.5.18.0121	03/02/16	03/02/16	0
RTSum - 0011782-81.2015.5.18.0121	03/02/16	03/02/16	0
RTSum - 0011783-66.2015.5.18.0121	03/02/16	03/02/16	0
RTSum - 0011789-73.2015.5.18.0121	03/02/16	03/02/16	0
RTSum - 0011791-43.2015.5.18.0121	03/02/16	19/08/16	198
RTSum - 0011792-28.2015.5.18.0121	04/02/16	04/02/16	0
RTSum - 0011797-50.2015.5.18.0121	04/02/16	08/03/16	33
RTSum - 0011798-35.2015.5.18.0121	04/02/16	04/02/16	0
RTSum - 0011800-05.2015.5.18.0121	04/02/16	16/06/16	133
RTSum - 0011805-27.2015.5.18.0121	16/02/16	10/03/16	23
RTSum - 0011807-94.2015.5.18.0121	16/02/16	11/03/16	24
RTSum - 0011808-79.2015.5.18.0121	16/02/16	16/02/16	0
RTSum - 0011810-49.2015.5.18.0121	16/02/16	01/04/16	45

**Legenda:**

**1ª Aud.:** Data da primeira audiência que ocorrer, Inicial ou UNA;

**Enc. da Instrução:** Data da conclusão para proferir sentença;

**Prazo:** Quantidade de dias decorridos da 1ª aud. até o encerramento da instrução.





## PRAZO MÉDIO ENTRE A 1ª AUDIÊNCIA E O ENCERRAMENTO DA INSTRUÇÃO - 1ª VARA DO TRABALHO DE ITUMBIARA

### 1ª VARA DO TRABALHO DE ITUMBIARA

#### SUMARÍSSIMO

Qtd	Prazo Médio
588	54,4

Nr. Processo	1ª Aud.	nc. Instruçã	Prazo
RTSum - 0011814-86.2015.5.18.0121	16/02/16	01/04/16	45
RTSum - 0011815-71.2015.5.18.0121	22/02/16	03/08/16	163
RTSum - 0011816-56.2015.5.18.0121	22/02/16	10/03/16	17
RTSum - 0011817-41.2015.5.18.0121	18/02/16	01/04/16	43
RTSum - 0011818-26.2015.5.18.0121	18/02/16	18/03/16	29
RTSum - 0011819-11.2015.5.18.0121	18/02/16	18/02/16	0

**Legenda:**

1ª Aud.: Data da primeira audiência que ocorrer, Inicial ou UNA;

Enc. da Instrução: Data da conclusão para proferir sentença;

Prazo: Quantidade de dias decorridos da 1ª aud. até o encerramento da instrução.



## PRAZO MÉDIO ENTRE A 1ª AUDIÊNCIA E O ENCERRAMENTO DA INSTRUÇÃO - 1ª VARA DO TRABALHO DE ITUMBIARA

Data do encerramento da instrução entre 1/1/2016 e 31/12/2016 23:59:59

### Sem magistrado

#### SUMARÍSSIMO

Qtd	Prazo Médio
588	54,4

Nr. Processo	1ª Aud.	Enc. Instrução.	Prazo
RTSum - 0010003-57.2016.5.18.0121	24/02/16	24/02/16	0
RTSum - 0010004-42.2016.5.18.0121	22/02/16	22/02/16	0
RTSum - 0010007-94.2016.5.18.0121	22/02/16	29/03/16	36
RTSum - 0010014-86.2016.5.18.0121	24/02/16	14/04/16	50
RTSum - 0010020-93.2016.5.18.0121	24/02/16	24/02/16	0
RTSum - 0010021-78.2016.5.18.0121	24/02/16	08/04/16	44
RTSum - 0010022-63.2016.5.18.0121	24/02/16	18/03/16	23
RTSum - 0010023-48.2016.5.18.0121	24/02/16	25/04/16	61
RTSum - 0010024-33.2016.5.18.0121	24/02/16	25/04/16	61
RTSum - 0010026-03.2016.5.18.0121	24/02/16	31/03/16	36
RTSum - 0010030-40.2016.5.18.0121	24/02/16	11/05/16	77
RTSum - 0010032-10.2016.5.18.0121	24/02/16	24/02/16	0
RTSum - 0010033-92.2016.5.18.0121	17/02/16	18/02/16	1
RTSum - 0010034-77.2016.5.18.0121	17/02/16	18/03/16	30
RTSum - 0010035-62.2016.5.18.0121	17/02/16	17/02/16	0
RTSum - 0010036-47.2016.5.18.0121	17/02/16	10/03/16	22
RTSum - 0010037-32.2016.5.18.0121	17/02/16	17/03/16	29
RTSum - 0010038-17.2016.5.18.0121	17/02/16	17/02/16	0
RTSum - 0010045-09.2016.5.18.0121	17/02/16	08/03/16	20
RTSum - 0010048-61.2016.5.18.0121	18/02/16	08/03/16	19
RTSum - 0010050-31.2016.5.18.0121	18/02/16	15/08/16	179

**Legenda:**

**1ª Aud.:** Data da primeira audiência que ocorrer, Inicial ou UNA;

**Enc. da Instrução:** Data da conclusão para proferir sentença;

**Prazo:** Quantidade de dias decorridos da 1ª aud. até o encerramento da instrução.



## PRAZO MÉDIO ENTRE A 1ª AUDIÊNCIA E O ENCERRAMENTO DA INSTRUÇÃO - 1ª VARA DO TRABALHO DE ITUMBIARA

Sem magistrado

SUMARÍSSIMO

Qtd	Prazo Médio
588	54,4

Nr. Processo	1ª Aud.	Enc. Instrução.	Prazo
RTSum - 0010051-16.2016.5.18.0121	01/02/16	24/02/16	23
RTSum - 0010056-38.2016.5.18.0121	03/03/16	03/03/16	0
RTSum - 0010057-23.2016.5.18.0121	25/02/16	25/02/16	0
RTSum - 0010058-08.2016.5.18.0121	25/02/16	31/03/16	35
RTSum - 0010060-75.2016.5.18.0121	01/02/16	17/08/16	198
RTSum - 0010063-30.2016.5.18.0121	15/02/16	17/03/16	31
RTSum - 0010064-15.2016.5.18.0121	15/02/16	26/04/16	71
RTSum - 0010073-74.2016.5.18.0121	25/02/16	16/06/16	112
RTSum - 0010074-59.2016.5.18.0121	25/02/16	25/02/16	0
RTSum - 0010075-41.2016.5.18.0122	16/03/16	16/03/16	0
RTSum - 0010075-44.2016.5.18.0121	25/02/16	30/03/16	34
RTSum - 0010076-29.2016.5.18.0121	29/02/16	29/02/16	0
RTSum - 0010078-96.2016.5.18.0121	02/03/16	02/03/16	0
RTSum - 0010085-88.2016.5.18.0121	29/02/16	30/03/16	30
RTSum - 0010087-58.2016.5.18.0121	29/02/16	30/03/16	30
RTSum - 0010088-43.2016.5.18.0121	03/03/16	14/04/16	42
RTSum - 0010092-80.2016.5.18.0121	02/03/16	07/04/16	36
RTSum - 0010096-20.2016.5.18.0121	02/03/16	08/04/16	37
RTSum - 0010098-87.2016.5.18.0121	03/03/16	08/04/16	36
RTSum - 0010100-57.2016.5.18.0121	03/03/16	12/04/16	40
RTSum - 0010103-12.2016.5.18.0121	03/03/16	27/07/16	146
RTSum - 0010104-94.2016.5.18.0121	03/03/16	03/03/16	0
RTSum - 0010105-79.2016.5.18.0121	03/03/16	03/03/16	0
RTSum - 0010107-49.2016.5.18.0121	03/03/16	03/03/16	0

**Legenda:**  
1ª Aud.: Data da primeira audiência que ocorrer, Inicial ou UNA;  
Enc. da Instrução: Data da conclusão para proferir sentença;  
Prazo: Quantidade de dias decorridos da 1ª aud. até o encerramento da instrução.



**PRAZO MÉDIO ENTRE A 1ª AUDIÊNCIA E O ENCERRAMENTO DA INSTRUÇÃO - 1ª VARA DO TRABALHO DE ITUMBIARA**

**Sem magistrado**

**SUMARÍSSIMO**

Qtd	Prazo Médio
588	54,4

Nr. Processo	1ª Aud.	Enc. Instrução.	Prazo
RTSum - 0010108-34.2016.5.18.0121	03/03/16	03/03/16	0
RTSum - 0010111-86.2016.5.18.0121	03/03/16	10/08/16	160
RTSum - 0010112-68.2016.5.18.0122	17/03/16	17/03/16	0
RTSum - 0010117-93.2016.5.18.0121	03/03/16	17/03/16	14
RTSum - 0010119-63.2016.5.18.0121	03/03/16	03/03/16	0
RTSum - 0010121-33.2016.5.18.0121	08/03/16	07/04/16	30
RTSum - 0010122-18.2016.5.18.0121	15/02/16	10/03/16	24
RTSum - 0010125-70.2016.5.18.0121	08/03/16	29/03/16	21
RTSum - 0010127-40.2016.5.18.0121	17/03/16	26/04/16	40
RTSum - 0010128-25.2016.5.18.0121	08/03/16	08/03/16	0
RTSum - 0010130-92.2016.5.18.0121	08/03/16	14/04/16	37
RTSum - 0010136-02.2016.5.18.0121	08/03/16	06/04/16	29
RTSum - 0010138-69.2016.5.18.0121	08/03/16	14/04/16	37
RTSum - 0010142-09.2016.5.18.0121	10/03/16	20/04/16	41
RTSum - 0010145-61.2016.5.18.0121	08/03/16	15/04/16	38
RTSum - 0010147-31.2016.5.18.0121	08/03/16	08/03/16	0
RTSum - 0010148-16.2016.5.18.0121	08/03/16	08/03/16	0
RTSum - 0010149-98.2016.5.18.0121	17/03/16	17/03/16	0
RTSum - 0010150-83.2016.5.18.0121	08/03/16	08/03/16	0
RTSum - 0010154-23.2016.5.18.0121	29/02/16	31/03/16	31
RTSum - 0010163-82.2016.5.18.0121	03/03/16	15/04/16	43
RTSum - 0010170-74.2016.5.18.0121	08/03/16	08/03/16	0
RTSum - 0010171-59.2016.5.18.0121	03/03/16	03/03/16	0
RTSum - 0010176-81.2016.5.18.0121	09/03/16	09/06/16	92

**Legenda:**  
1ª Aud.: Data da primeira audiência que ocorrer, Inicial ou UNA;  
Enc. da Instrução: Data da conclusão para proferir sentença;  
Prazo: Quantidade de dias decorridos da 1ª aud. até o encerramento da instrução.



## PRAZO MÉDIO ENTRE A 1ª AUDIÊNCIA E O ENCERRAMENTO DA INSTRUÇÃO - 1ª VARA DO TRABALHO DE ITUMBIARA

### Sem magistrado

#### SUMARÍSSIMO

Qtd	Prazo Médio
588	54,4

Nr. Processo	1ª Aud.	Enc. Instrução.	Prazo
RTSum - 0010180-21.2016.5.18.0121	09/03/16	06/04/16	28
RTSum - 0010190-65.2016.5.18.0121	09/03/16	09/03/16	0
RTSum - 0010191-50.2016.5.18.0121	09/03/16	09/03/16	0
RTSum - 0010192-35.2016.5.18.0121	09/03/16	13/04/16	35
RTSum - 0010194-05.2016.5.18.0121	10/03/16	19/04/16	40
RTSum - 0010198-42.2016.5.18.0121	10/03/16	14/04/16	35
RTSum - 0010200-12.2016.5.18.0121	10/03/16	18/10/16	222
RTSum - 0010201-94.2016.5.18.0121	10/03/16	10/03/16	0
RTSum - 0010202-79.2016.5.18.0121	10/03/16	14/04/16	35
RTSum - 0010203-64.2016.5.18.0121	10/03/16	10/03/16	0
RTSum - 0010205-34.2016.5.18.0121	14/03/16	22/03/16	8
RTSum - 0010207-04.2016.5.18.0121	14/03/16	26/04/16	43
RTSum - 0010209-71.2016.5.18.0121	14/03/16	29/03/16	15
RTSum - 0010211-41.2016.5.18.0121	14/03/16	14/03/16	0
RTSum - 0010212-26.2016.5.18.0121	18/03/16	18/03/16	0
RTSum - 0010215-78.2016.5.18.0121	14/03/16	14/03/16	0
RTSum - 0010216-63.2016.5.18.0121	14/03/16	14/03/16	0
RTSum - 0010218-33.2016.5.18.0121	14/03/16	17/03/16	3
RTSum - 0010220-03.2016.5.18.0121	16/03/16	20/04/16	35
RTSum - 0010221-85.2016.5.18.0121	16/03/16	26/04/16	41
RTSum - 0010223-55.2016.5.18.0121	17/03/16	17/03/16	0
RTSum - 0010225-25.2016.5.18.0121	17/03/16	22/07/16	127
RTSum - 0010226-10.2016.5.18.0121	17/03/16	05/10/16	202
RTSum - 0010229-62.2016.5.18.0121	17/03/16	28/04/16	42

**Legenda:**  
1ª Aud.: Data da primeira audiência que ocorrer, Inicial ou UNA;  
Enc. da Instrução: Data da conclusão para proferir sentença;  
Prazo: Quantidade de dias decorridos da 1ª aud. até o encerramento da instrução.



## PRAZO MÉDIO ENTRE A 1ª AUDIÊNCIA E O ENCERRAMENTO DA INSTRUÇÃO - 1ª VARA DO TRABALHO DE ITUMBIARA

### Sem magistrado

#### SUMARÍSSIMO

Qtd	Prazo Médio
588	54,4

Nr. Processo	1ª Aud.	Enc. Instrução.	Prazo
RTSum - 0010230-47.2016.5.18.0121	17/03/16	27/04/16	41
RTSum - 0010231-32.2016.5.18.0121	17/03/16	12/07/16	117
RTSum - 0010232-17.2016.5.18.0121	17/03/16	27/04/16	41
RTSum - 0010233-02.2016.5.18.0121	17/03/16	12/07/16	117
RTSum - 0010234-84.2016.5.18.0121	17/03/16	16/06/16	91
RTSum - 0010234-84.2016.5.18.0121	17/03/16	27/06/16	102
RTSum - 0010235-69.2016.5.18.0121	17/03/16	12/07/16	117
RTSum - 0010236-54.2016.5.18.0121	17/03/16	12/07/16	117
RTSum - 0010239-09.2016.5.18.0121	16/03/16	29/03/16	13
RTSum - 0010242-61.2016.5.18.0121	10/03/16	28/06/16	110
RTSum - 0010245-16.2016.5.18.0121	10/03/16	13/04/16	34
RTSum - 0010248-68.2016.5.18.0121	21/03/16	21/03/16	0
RTSum - 0010249-53.2016.5.18.0121	16/03/16	20/07/16	126
RTSum - 0010250-38.2016.5.18.0121	16/03/16	12/12/16	271
RTSum - 0010251-23.2016.5.18.0121	17/03/16	17/03/16	0
RTSum - 0010254-75.2016.5.18.0121	17/03/16	26/04/16	40
RTSum - 0010255-60.2016.5.18.0121	17/03/16	26/04/16	40
RTSum - 0010261-64.2016.5.18.0122	26/04/16	20/07/16	85
RTSum - 0010263-37.2016.5.18.0121	21/03/16	15/08/16	147
RTSum - 0010269-44.2016.5.18.0121	22/03/16	22/03/16	0
RTSum - 0010270-29.2016.5.18.0121	22/03/16	22/03/16	0
RTSum - 0010273-81.2016.5.18.0121	22/03/16	27/04/16	36
RTSum - 0010280-73.2016.5.18.0121	22/03/16	28/04/16	37
RTSum - 0010281-58.2016.5.18.0121	22/03/16	22/03/16	0

**Legenda:**  
1ª Aud.: Data da primeira audiência que ocorrer, Inicial ou UNA;  
Enc. da Instrução: Data da conclusão para proferir sentença;  
Prazo: Quantidade de dias decorridos da 1ª aud. até o encerramento da instrução.



**PRAZO MÉDIO ENTRE A 1ª AUDIÊNCIA E O ENCERRAMENTO DA INSTRUÇÃO - 1ª VARA DO TRABALHO DE ITUMBIARA**

**Sem magistrado**

**SUMARÍSSIMO**

Qtd	Prazo Médio
588	54,4

Nr. Processo	1ª Aud.	Enc. Instrução.	Prazo
RTSum - 0010283-28.2016.5.18.0121	22/03/16	11/04/16	20
RTSum - 0010284-13.2016.5.18.0121	29/03/16	12/09/16	167
RTSum - 0010285-95.2016.5.18.0121	29/03/16	14/04/16	16
RTSum - 0010289-35.2016.5.18.0121	29/03/16	06/05/16	38
RTSum - 0010291-05.2016.5.18.0121	20/04/16	20/04/16	0
RTSum - 0010292-87.2016.5.18.0121	29/03/16	29/03/16	0
RTSum - 0010294-57.2016.5.18.0121	29/03/16	29/03/16	0
RTSum - 0010296-27.2016.5.18.0121	29/03/16	29/03/16	0
RTSum - 0010297-12.2016.5.18.0121	29/03/16	29/03/16	0
RTSum - 0010300-64.2016.5.18.0121	30/03/16	28/04/16	29
RTSum - 0010301-49.2016.5.18.0121	29/03/16	29/03/16	0
RTSum - 0010304-04.2016.5.18.0121	30/03/16	30/03/16	0
RTSum - 0010305-86.2016.5.18.0121	30/03/16	31/03/16	1
RTSum - 0010305-86.2016.5.18.0121	30/03/16	20/05/16	51
RTSum - 0010306-71.2016.5.18.0121	30/03/16	20/10/16	204
RTSum - 0010310-11.2016.5.18.0121	30/03/16	30/03/16	0
RTSum - 0010312-78.2016.5.18.0121	30/03/16	18/05/16	49
RTSum - 0010314-48.2016.5.18.0121	04/04/16	04/04/16	0
RTSum - 0010314-48.2016.5.18.0121	04/04/16	20/04/16	16
RTSum - 0010315-33.2016.5.18.0121	30/03/16	31/03/16	1
RTSum - 0010315-33.2016.5.18.0121	30/03/16	12/07/16	104
RTSum - 0010317-03.2016.5.18.0121	30/03/16	28/04/16	29
RTSum - 0010318-85.2016.5.18.0121	30/03/16	30/03/16	0
RTSum - 0010320-55.2016.5.18.0121	31/03/16	28/04/16	28

**Legenda:**  
1ª Aud.: Data da primeira audiência que ocorrer, Inicial ou UNA;  
Enc. da Instrução: Data da conclusão para proferir sentença;  
Prazo: Quantidade de dias decorridos da 1ª aud. até o encerramento da instrução.



## PRAZO MÉDIO ENTRE A 1ª AUDIÊNCIA E O ENCERRAMENTO DA INSTRUÇÃO - 1ª VARA DO TRABALHO DE ITUMBIARA

### Sem magistrado

#### SUMARÍSSIMO

Qtd	Prazo Médio
588	54,4

Nr. Processo	1ª Aud.	Enc. Instrução.	Prazo
RTSum - 0010322-25.2016.5.18.0121	04/04/16	15/04/16	11
RTSum - 0010327-47.2016.5.18.0121	04/04/16	15/04/16	11
RTSum - 0010328-32.2016.5.18.0121	04/04/16	04/05/16	30
RTSum - 0010329-17.2016.5.18.0121	04/04/16	19/10/16	198
RTSum - 0010332-69.2016.5.18.0121	04/04/16	30/06/16	87
RTSum - 0010333-54.2016.5.18.0121	04/04/16	15/04/16	11
RTSum - 0010334-39.2016.5.18.0121	04/04/16	15/04/16	11
RTSum - 0010338-76.2016.5.18.0121	07/04/16	19/05/16	42
RTSum - 0010340-46.2016.5.18.0121	07/04/16	07/04/16	0
RTSum - 0010342-16.2016.5.18.0121	07/04/16	05/05/16	28
RTSum - 0010347-38.2016.5.18.0121	07/04/16	07/04/16	0
RTSum - 0010350-90.2016.5.18.0121	15/04/16	06/05/16	21
RTSum - 0010351-75.2016.5.18.0121	06/04/16	06/05/16	30
RTSum - 0010352-60.2016.5.18.0121	11/04/16	04/05/16	23
RTSum - 0010353-45.2016.5.18.0121	11/04/16	11/04/16	0
RTSum - 0010354-30.2016.5.18.0121	07/04/16	07/04/16	0
RTSum - 0010355-15.2016.5.18.0121	11/04/16	11/04/16	0
RTSum - 0010356-97.2016.5.18.0121	11/04/16	07/06/16	57
RTSum - 0010356-97.2016.5.18.0121	11/04/16	07/07/16	87
RTSum - 0010363-89.2016.5.18.0121	13/04/16	12/05/16	29
RTSum - 0010366-44.2016.5.18.0121	13/04/16	13/04/16	0
RTSum - 0010371-66.2016.5.18.0121	13/04/16	06/05/16	23
RTSum - 0010372-51.2016.5.18.0121	20/04/16	20/04/16	0
RTSum - 0010374-21.2016.5.18.0121	15/04/16	21/07/16	97

**Legenda:**  
1ª Aud.: Data da primeira audiência que ocorrer, Inicial ou UNA;  
Enc. da Instrução: Data da conclusão para proferir sentença;  
Prazo: Quantidade de dias decorridos da 1ª aud. até o encerramento da instrução.





**PRAZO MÉDIO ENTRE A 1ª AUDIÊNCIA E O  
ENCERRAMENTO DA INSTRUÇÃO - 1ª VARA DO  
TRABALHO DE ITUMBIARA**

**Sem magistrado**

**SUMARÍSSIMO**

Qtd	Prazo Médio
588	54,4

Nr. Processo	1ª Aud.	Enc. Instrução.	Prazo
RTSum - 0010374-21.2016.5.18.0121	15/04/16	29/08/16	136
RTSum - 0010378-58.2016.5.18.0121	20/04/16	20/04/16	0
RTSum - 0010380-28.2016.5.18.0121	19/04/16	10/05/16	21
RTSum - 0010381-13.2016.5.18.0121	18/04/16	14/09/16	149
RTSum - 0010382-95.2016.5.18.0121	18/04/16	18/04/16	0
RTSum - 0010383-80.2016.5.18.0121	18/04/16	18/04/16	0
RTSum - 0010384-65.2016.5.18.0121	25/04/16	20/06/16	56
RTSum - 0010385-50.2016.5.18.0121	04/05/16	18/08/16	106
RTSum - 0010389-87.2016.5.18.0121	19/04/16	19/04/16	0
RTSum - 0010393-27.2016.5.18.0121	19/04/16	12/05/16	23
RTSum - 0010394-12.2016.5.18.0121	19/04/16	19/04/16	0
RTSum - 0010395-94.2016.5.18.0121	19/04/16	12/05/16	23
RTSum - 0010396-79.2016.5.18.0121	19/04/16	26/08/16	129
RTSum - 0010399-34.2016.5.18.0121	20/04/16	20/04/16	0
RTSum - 0010401-04.2016.5.18.0121	26/04/16	21/09/16	148
RTSum - 0010402-86.2016.5.18.0121	20/04/16	12/05/16	22
RTSum - 0010406-26.2016.5.18.0121	26/04/16	26/04/16	0
RTSum - 0010408-30.2015.5.18.0121	07/05/15	03/02/16	272
RTSum - 0010410-63.2016.5.18.0121	25/04/16	25/04/16	0
RTSum - 0010416-70.2016.5.18.0121	28/04/16	11/05/16	13
RTSum - 0010417-55.2016.5.18.0121	26/04/16	11/05/16	15
RTSum - 0010420-10.2016.5.18.0121	28/04/16	08/06/16	41
RTSum - 0010422-77.2016.5.18.0121	28/04/16	16/09/16	141
RTSum - 0010425-32.2016.5.18.0121	27/04/16	27/04/16	0

**Legenda:**  
1ª Aud.: Data da primeira audiência que ocorrer, Inicial ou UNA;  
Enc. da Instrução: Data da conclusão para proferir sentença;  
Prazo: Quantidade de dias decorridos da 1ª aud. até o encerramento da instrução.



**PRAZO MÉDIO ENTRE A 1ª AUDIÊNCIA E O ENCERRAMENTO DA INSTRUÇÃO - 1ª VARA DO TRABALHO DE ITUMBIARA**

**Sem magistrado**

**SUMARÍSSIMO**

Qtd	Prazo Médio
588	54,4

Nr. Processo	1ª Aud.	Enc. Instrução.	Prazo
RTSum - 0010426-17.2016.5.18.0121	27/04/16	27/04/16	0
RTSum - 0010427-02.2016.5.18.0121	03/05/16	13/05/16	10
RTSum - 0010429-69.2016.5.18.0121	03/05/16	03/05/16	0
RTSum - 0010430-54.2016.5.18.0121	03/05/16	13/05/16	10
RTSum - 0010432-24.2016.5.18.0121	28/04/16	28/04/16	0
RTSum - 0010433-09.2016.5.18.0121	03/05/16	03/05/16	0
RTSum - 0010435-76.2016.5.18.0121	03/05/16	03/05/16	0
RTSum - 0010439-16.2016.5.18.0121	03/05/16	03/05/16	0
RTSum - 0010445-23.2016.5.18.0121	06/05/16	06/05/16	0
RTSum - 0010446-08.2016.5.18.0121	09/05/16	24/05/16	15
RTSum - 0010456-52.2016.5.18.0121	04/05/16	14/06/16	41
RTSum - 0010461-74.2016.5.18.0121	09/05/16	19/05/16	10
RTSum - 0010473-88.2016.5.18.0121	10/05/16	20/07/16	71
RTSum - 0010485-05.2016.5.18.0121	11/05/16	11/05/16	0
RTSum - 0010487-72.2016.5.18.0121	25/05/16	25/05/16	0
RTSum - 0010489-42.2016.5.18.0121	11/05/16	06/06/16	26
RTSum - 0010490-27.2016.5.18.0121	11/05/16	29/11/16	202
RTSum - 0010491-12.2016.5.18.0121	11/05/16	13/07/16	63
RTSum - 0010493-79.2016.5.18.0121	12/05/16	12/05/16	0
RTSum - 0010494-64.2016.5.18.0121	18/05/16	19/05/16	1
RTSum - 0010500-71.2016.5.18.0121	16/05/16	16/05/16	0
RTSum - 0010502-41.2016.5.18.0121	16/05/16	16/05/16	0
RTSum - 0010504-11.2016.5.18.0121	16/05/16	16/05/16	0
RTSum - 0010505-93.2016.5.18.0121	16/05/16	07/06/16	22

**Legenda:**  
1ª Aud.: Data da primeira audiência que ocorrer, Inicial ou UNA;  
Enc. da Instrução: Data da conclusão para proferir sentença;  
Prazo: Quantidade de dias decorridos da 1ª aud. até o encerramento da instrução.



**PRAZO MÉDIO ENTRE A 1ª AUDIÊNCIA E O ENCERRAMENTO DA INSTRUÇÃO - 1ª VARA DO TRABALHO DE ITUMBIARA**

**Sem magistrado**

**SUMARÍSSIMO**

Qtd	Prazo Médio
588	54,4

Nr. Processo	1ª Aud.	Enc. Instrução.	Prazo
RTSum - 0010507-63.2016.5.18.0121	17/05/16	24/05/16	7
RTSum - 0010508-48.2016.5.18.0121	17/05/16	12/07/16	56
RTSum - 0010517-10.2016.5.18.0121	17/05/16	17/05/16	0
RTSum - 0010520-62.2016.5.18.0121	18/05/16	11/07/16	54
RTSum - 0010521-47.2016.5.18.0121	16/06/16	16/06/16	0
RTSum - 0010522-32.2016.5.18.0121	30/05/16	10/08/16	72
RTSum - 0010523-17.2016.5.18.0121	23/05/16	25/10/16	155
RTSum - 0010524-02.2016.5.18.0121	30/05/16	30/05/16	0
RTSum - 0010527-54.2016.5.18.0121	18/05/16	18/05/16	0
RTSum - 0010530-09.2016.5.18.0121	23/05/16	23/05/16	0
RTSum - 0010537-98.2016.5.18.0121	16/06/16	27/07/16	41
RTSum - 0010538-83.2016.5.18.0121	23/05/16	23/05/16	0
RTSum - 0010539-68.2016.5.18.0121	24/05/16	24/05/16	0
RTSum - 0010543-42.2015.5.18.0121	08/05/15	19/04/16	347
RTSum - 0010545-75.2016.5.18.0121	23/05/16	23/05/16	0
RTSum - 0010552-67.2016.5.18.0121	24/05/16	29/06/16	36
RTSum - 0010554-37.2016.5.18.0121	25/05/16	25/05/16	0
RTSum - 0010557-26.2015.5.18.0121	29/05/15	16/06/16	384
RTSum - 0010558-74.2016.5.18.0121	25/05/16	14/07/16	50
RTSum - 0010566-51.2016.5.18.0121	31/05/16	16/06/16	16
RTSum - 0010567-33.2016.5.18.0122	16/06/16	16/06/16	0
RTSum - 0010570-88.2016.5.18.0121	31/05/16	16/06/16	16
RTSum - 0010571-73.2016.5.18.0121	24/05/16	29/06/16	36
RTSum - 0010573-43.2016.5.18.0121	07/06/16	16/06/16	9

**Legenda:**  
1ª Aud.: Data da primeira audiência que ocorrer, Inicial ou UNA;  
Enc. da Instrução: Data da conclusão para proferir sentença;  
Prazo: Quantidade de dias decorridos da 1ª aud. até o encerramento da instrução.



## PRAZO MÉDIO ENTRE A 1ª AUDIÊNCIA E O ENCERRAMENTO DA INSTRUÇÃO - 1ª VARA DO TRABALHO DE ITUMBIARA

Sem magistrado

SUMARÍSSIMO

Qtd	Prazo Médio
588	54,4

Nr. Processo	1ª Aud.	Enc. Instrução.	Prazo
RTSum - 0010578-65.2016.5.18.0121	31/05/16	24/06/16	24
RTSum - 0010580-35.2016.5.18.0121	07/06/16	07/06/16	0
RTSum - 0010581-20.2016.5.18.0121	31/05/16	31/05/16	0
RTSum - 0010584-72.2016.5.18.0121	07/06/16	07/06/16	0
RTSum - 0010586-42.2016.5.18.0121	07/06/16	14/07/16	37
RTSum - 0010587-27.2016.5.18.0121	07/06/16	27/07/16	50
RTSum - 0010588-12.2016.5.18.0121	08/06/16	08/06/16	0
RTSum - 0010589-94.2016.5.18.0121	07/06/16	14/07/16	37
RTSum - 0010590-79.2016.5.18.0121	07/06/16	07/06/16	0
RTSum - 0010592-49.2016.5.18.0121	07/06/16	07/06/16	0
RTSum - 0010593-34.2016.5.18.0121	07/06/16	07/09/16	92
RTSum - 0010595-04.2016.5.18.0121	01/06/16	03/06/16	2
RTSum - 0010596-86.2016.5.18.0121	07/06/16	07/06/16	0
RTSum - 0010597-71.2016.5.18.0121	07/06/16	14/07/16	37
RTSum - 0010599-41.2016.5.18.0121	07/06/16	27/07/16	50
RTSum - 0010600-26.2016.5.18.0121	07/06/16	27/07/16	50
RTSum - 0010603-78.2016.5.18.0121	07/06/16	07/06/16	0
RTSum - 0010611-55.2016.5.18.0121	13/06/16	13/06/16	0
RTSum - 0010618-47.2016.5.18.0121	13/06/16	14/07/16	31
RTSum - 0010622-21.2015.5.18.0121	29/05/15	26/01/16	242
RTSum - 0010625-39.2016.5.18.0121	07/06/16	07/06/16	0
RTSum - 0010626-24.2016.5.18.0121	14/06/16	15/07/16	31
RTSum - 0010627-09.2016.5.18.0121	14/06/16	20/07/16	36
RTSum - 0010629-76.2016.5.18.0121	14/06/16	23/06/16	9

**Legenda:**  
1ª Aud.: Data da primeira audiência que ocorrer, Inicial ou UNA;  
Enc. da Instrução: Data da conclusão para proferir sentença;  
Prazo: Quantidade de dias decorridos da 1ª aud. até o encerramento da instrução.



**PRAZO MÉDIO ENTRE A 1ª AUDIÊNCIA E O ENCERRAMENTO DA INSTRUÇÃO - 1ª VARA DO TRABALHO DE ITUMBIARA**

**Sem magistrado**

**SUMARÍSSIMO**

Qtd	Prazo Médio
588	54,4

Nr. Processo	1ª Aud.	Enc. Instrução.	Prazo
RTSum - 0010632-31.2016.5.18.0121	14/06/16	19/10/16	127
RTSum - 0010633-16.2016.5.18.0121	14/06/16	23/09/16	101
RTSum - 0010634-98.2016.5.18.0121	14/06/16	23/09/16	101
RTSum - 0010636-68.2016.5.18.0121	16/06/16	11/07/16	25
RTSum - 0010640-08.2016.5.18.0121	16/06/16	20/07/16	34
RTSum - 0010640-08.2016.5.18.0121	16/06/16	12/09/16	88
RTSum - 0010641-90.2016.5.18.0121	16/06/16	16/06/16	0
RTSum - 0010643-60.2016.5.18.0121	21/06/16	21/06/16	0
RTSum - 0010645-30.2016.5.18.0121	16/06/16	11/07/16	25
RTSum - 0010646-15.2016.5.18.0121	16/06/16	16/06/16	0
RTSum - 0010647-34.2015.5.18.0121	11/06/15	29/08/16	445
RTSum - 0010648-82.2016.5.18.0121	16/06/16	19/10/16	125
RTSum - 0010650-52.2016.5.18.0121	20/06/16	20/06/16	0
RTSum - 0010651-37.2016.5.18.0121	20/06/16	20/06/16	0
RTSum - 0010654-89.2016.5.18.0121	16/06/16	16/06/16	0
RTSum - 0010661-81.2016.5.18.0121	20/06/16	23/06/16	3
RTSum - 0010662-66.2016.5.18.0121	28/06/16	28/06/16	0
RTSum - 0010663-51.2016.5.18.0121	20/06/16	04/07/16	14
RTSum - 0010665-21.2016.5.18.0121	20/06/16	20/06/16	0
RTSum - 0010666-06.2016.5.18.0121	20/06/16	20/06/16	0
RTSum - 0010670-43.2016.5.18.0121	20/06/16	28/09/16	100
RTSum - 0010672-13.2016.5.18.0121	21/06/16	21/06/16	0
RTSum - 0010676-50.2016.5.18.0121	21/06/16	05/12/16	167
RTSum - 0010677-69.2015.5.18.0121	18/06/15	31/05/16	348

**Legenda:**  
1ª Aud.: Data da primeira audiência que ocorrer, Inicial ou UNA;  
Enc. da Instrução: Data da conclusão para proferir sentença;  
Prazo: Quantidade de dias decorridos da 1ª aud. até o encerramento da instrução.



**PRAZO MÉDIO ENTRE A 1ª AUDIÊNCIA E O  
ENCERRAMENTO DA INSTRUÇÃO - 1ª VARA DO  
TRABALHO DE ITUMBIARA**

**Sem magistrado**

**SUMARÍSSIMO**

Qtd	Prazo Médio
588	54,4

Nr. Processo	1ª Aud.	Enc. Instrução.	Prazo
RTSum - 0010687-79.2016.5.18.0121	21/06/16	25/08/16	65
RTSum - 0010693-86.2016.5.18.0121	21/06/16	21/06/16	0
RTSum - 0010698-11.2016.5.18.0121	04/07/16	04/07/16	0
RTSum - 0010702-48.2016.5.18.0121	23/06/16	23/06/16	0
RTSum - 0010709-40.2016.5.18.0121	27/06/16	27/06/16	0
RTSum - 0010712-92.2016.5.18.0121	27/06/16	17/08/16	51
RTSum - 0010715-18.2014.5.18.0121	11/06/14	25/05/16	714
RTSum - 0010715-47.2016.5.18.0121	27/06/16	27/06/16	0
RTSum - 0010717-51.2015.5.18.0121	12/06/15	28/04/16	321
RTSum - 0010720-69.2016.5.18.0121	27/06/16	29/07/16	32
RTSum - 0010725-91.2016.5.18.0121	04/07/16	04/07/16	0
RTSum - 0010727-61.2016.5.18.0121	05/07/16	20/07/16	15
RTSum - 0010728-46.2016.5.18.0121	07/07/16	12/07/16	5
RTSum - 0010729-31.2016.5.18.0121	05/07/16	29/07/16	24
RTSum - 0010730-16.2016.5.18.0121	05/07/16	05/07/16	0
RTSum - 0010736-57.2015.5.18.0121	12/06/15	19/04/16	312
RTSum - 0010739-75.2016.5.18.0121	05/07/16	05/07/16	0
RTSum - 0010742-30.2016.5.18.0121	07/07/16	07/07/16	0
RTSum - 0010743-15.2016.5.18.0121	07/07/16	15/07/16	8
RTSum - 0010743-49.2015.5.18.0121	12/06/15	07/06/16	361
RTSum - 0010746-67.2016.5.18.0121	11/07/16	11/07/16	0
RTSum - 0010747-52.2016.5.18.0121	05/07/16	23/11/16	141
RTSum - 0010749-22.2016.5.18.0121	05/07/16	05/07/16	0
RTSum - 0010750-07.2016.5.18.0121	05/07/16	25/08/16	51

**Legenda:**  
1ª Aud.: Data da primeira audiência que ocorrer, Inicial ou UNA;  
Enc. da Instrução: Data da conclusão para proferir sentença;  
Prazo: Quantidade de dias decorridos da 1ª aud. até o encerramento da instrução.



## PRAZO MÉDIO ENTRE A 1ª AUDIÊNCIA E O ENCERRAMENTO DA INSTRUÇÃO - 1ª VARA DO TRABALHO DE ITUMBIARA

Sem magistrado

SUMARÍSSIMO

Qtd	Prazo Médio
588	54,4

Nr. Processo	1ª Aud.	Enc. Instrução.	Prazo
RTSum - 0010756-14.2016.5.18.0121	06/07/16	06/07/16	0
RTSum - 0010760-51.2016.5.18.0121	12/07/16	12/07/16	0
RTSum - 0010761-36.2016.5.18.0121	06/07/16	06/07/16	0
RTSum - 0010763-06.2016.5.18.0121	11/07/16	02/09/16	53
RTSum - 0010768-28.2016.5.18.0121	11/07/16	02/09/16	53
RTSum - 0010771-80.2016.5.18.0121	07/07/16	30/08/16	54
RTSum - 0010772-65.2016.5.18.0121	11/07/16	11/07/16	0
RTSum - 0010774-35.2016.5.18.0121	12/07/16	12/07/16	0
RTSum - 0010776-05.2016.5.18.0121	12/07/16	28/09/16	78
RTSum - 0010777-87.2016.5.18.0121	26/07/16	01/09/16	37
RTSum - 0010778-72.2016.5.18.0121	12/07/16	19/08/16	38
RTSum - 0010779-57.2016.5.18.0121	12/07/16	12/07/16	0
RTSum - 0010780-42.2016.5.18.0121	12/07/16	18/07/16	6
RTSum - 0010786-49.2016.5.18.0121	12/07/16	14/09/16	64
RTSum - 0010788-19.2016.5.18.0121	19/07/16	24/11/16	128
RTSum - 0010791-71.2016.5.18.0121	18/07/16	31/07/16	13
RTSum - 0010794-26.2016.5.18.0121	18/07/16	01/09/16	45
RTSum - 0010799-48.2016.5.18.0121	18/07/16	18/07/16	0
RTSum - 0010808-10.2016.5.18.0121	19/07/16	16/09/16	59
RTSum - 0010809-92.2016.5.18.0121	19/07/16	01/09/16	44
RTSum - 0010810-77.2016.5.18.0121	19/07/16	01/09/16	44
RTSum - 0010812-47.2016.5.18.0121	20/07/16	02/09/16	44
RTSum - 0010815-02.2016.5.18.0121	20/07/16	20/07/16	0
RTSum - 0010816-84.2016.5.18.0121	20/07/16	20/07/16	0

**Legenda:**

1ª Aud.: Data da primeira audiência que ocorrer, Inicial ou UNA;

Enc. da Instrução: Data da conclusão para proferir sentença;

Prazo: Quantidade de dias decorridos da 1ª aud. até o encerramento da instrução.



**PRAZO MÉDIO ENTRE A 1ª AUDIÊNCIA E O ENCERRAMENTO DA INSTRUÇÃO - 1ª VARA DO TRABALHO DE ITUMBIARA**

**Sem magistrado**

**SUMARÍSSIMO**

Qtd	Prazo Médio
588	54,4

Nr. Processo	1ª Aud.	Enc. Instrução.	Prazo
RTSum - 0010822-91.2016.5.18.0121	20/07/16	21/09/16	63
RTSum - 0010823-76.2016.5.18.0121	20/07/16	20/07/16	0
RTSum - 0010825-46.2016.5.18.0121	20/07/16	20/07/16	0
RTSum - 0010828-98.2016.5.18.0121	25/07/16	25/07/16	0
RTSum - 0010829-83.2016.5.18.0121	25/07/16	25/07/16	0
RTSum - 0010831-53.2016.5.18.0121	28/07/16	28/07/16	0
RTSum - 0010835-90.2016.5.18.0121	26/07/16	11/10/16	77
RTSum - 0010841-97.2016.5.18.0121	27/07/16	21/09/16	56
RTSum - 0010842-82.2016.5.18.0121	28/07/16	10/08/16	13
RTSum - 0010846-22.2016.5.18.0121	01/08/16	24/08/16	23
RTSum - 0010849-74.2016.5.18.0121	03/08/16	11/10/16	69
RTSum - 0010851-44.2016.5.18.0121	01/08/16	01/08/16	0
RTSum - 0010854-96.2016.5.18.0121	01/08/16	08/08/16	7
RTSum - 0010858-36.2016.5.18.0121	04/08/16	12/12/16	130
RTSum - 0010859-21.2016.5.18.0121	02/08/16	01/09/16	30
RTSum - 0010863-58.2016.5.18.0121	02/08/16	01/09/16	30
RTSum - 0010863-92.2015.5.18.0121	13/07/15	03/03/16	234
RTSum - 0010865-28.2016.5.18.0121	04/08/16	14/09/16	41
RTSum - 0010867-95.2016.5.18.0121	02/08/16	01/09/16	30
RTSum - 0010868-17.2015.5.18.0121	13/07/15	15/04/16	277
RTSum - 0010868-80.2016.5.18.0121	10/08/16	16/09/16	37
RTSum - 0010869-02.2015.5.18.0121	13/07/15	03/03/16	234
RTSum - 0010870-50.2016.5.18.0121	03/08/16	03/08/16	0
RTSum - 0010874-87.2016.5.18.0121	03/08/16	03/08/16	0

**Legenda:**  
1ª Aud.: Data da primeira audiência que ocorrer, Inicial ou UNA;  
Enc. da Instrução: Data da conclusão para proferir sentença;  
Prazo: Quantidade de dias decorridos da 1ª aud. até o encerramento da instrução.





## PRAZO MÉDIO ENTRE A 1ª AUDIÊNCIA E O ENCERRAMENTO DA INSTRUÇÃO - 1ª VARA DO TRABALHO DE ITUMBIARA

### Sem magistrado

#### SUMARÍSSIMO

Qtd	Prazo Médio
588	54,4

Nr. Processo	1ª Aud.	Enc. Instrução.	Prazo
RTSum - 0010880-31.2015.5.18.0121	14/07/15	28/01/16	198
RTSum - 0010881-79.2016.5.18.0121	04/08/16	28/09/16	55
RTSum - 0010883-49.2016.5.18.0121	04/08/16	04/08/16	0
RTSum - 0010886-04.2016.5.18.0121	15/08/16	11/10/16	57
RTSum - 0010887-86.2016.5.18.0121	08/08/16	16/12/16	130
RTSum - 0010889-56.2016.5.18.0121	08/08/16	14/08/16	6
RTSum - 0010890-41.2016.5.18.0121	08/08/16	09/08/16	1
RTSum - 0010897-33.2016.5.18.0121	10/08/16	12/09/16	33
RTSum - 0010898-18.2016.5.18.0121	10/08/16	13/09/16	34
RTSum - 0010899-03.2016.5.18.0121	10/08/16	01/09/16	22
RTSum - 0010902-55.2016.5.18.0121	10/08/16	10/08/16	0
RTSum - 0010906-92.2016.5.18.0121	17/08/16	20/10/16	64
RTSum - 0010907-77.2016.5.18.0121	15/08/16	15/09/16	31
RTSum - 0010909-47.2016.5.18.0121	15/08/16	21/09/16	37
RTSum - 0010910-32.2016.5.18.0121	15/08/16	15/09/16	31
RTSum - 0010910-32.2016.5.18.0121	15/08/16	13/10/16	59
RTSum - 0010910-66.2015.5.18.0121	20/07/15	15/07/16	361
RTSum - 0010916-39.2016.5.18.0121	17/08/16	17/08/16	0
RTSum - 0010918-09.2016.5.18.0121	15/08/16	15/08/16	0
RTSum - 0010924-16.2016.5.18.0121	17/08/16	21/09/16	35
RTSum - 0010933-75.2016.5.18.0121	17/08/16	17/08/16	0
RTSum - 0010935-45.2016.5.18.0121	17/08/16	17/08/16	0
RTSum - 0010943-22.2016.5.18.0121	17/08/16	17/08/16	0
RTSum - 0010944-07.2016.5.18.0121	22/08/16	23/08/16	1

**Legenda:**  
1ª Aud.: Data da primeira audiência que ocorrer, Inicial ou UNA;  
Enc. da Instrução: Data da conclusão para proferir sentença;  
Prazo: Quantidade de dias decorridos da 1ª aud. até o encerramento da instrução.



## PRAZO MÉDIO ENTRE A 1ª AUDIÊNCIA E O ENCERRAMENTO DA INSTRUÇÃO - 1ª VARA DO TRABALHO DE ITUMBIARA

### Sem magistrado

#### SUMARÍSSIMO

Qtd	Prazo Médio
588	54,4

Nr. Processo	1ª Aud.	Enc. Instrução.	Prazo
RTSum - 0010945-89.2016.5.18.0121	22/08/16	20/10/16	59
RTSum - 0010950-14.2016.5.18.0121	22/08/16	22/08/16	0
RTSum - 0010953-66.2016.5.18.0121	23/08/16	23/08/16	0
RTSum - 0010954-85.2015.5.18.0121	28/07/15	03/03/16	219
RTSum - 0010958-25.2015.5.18.0121	23/07/15	03/10/16	438
RTSum - 0010958-25.2015.5.18.0121	23/07/15	05/10/16	440
RTSum - 0010958-25.2015.5.18.0121	23/07/15	20/10/16	455
RTSum - 0010959-73.2016.5.18.0121	23/08/16	23/08/16	0
RTSum - 0010963-13.2016.5.18.0121	23/08/16	23/08/16	0
RTSum - 0010972-72.2016.5.18.0121	30/08/16	18/10/16	49
RTSum - 0010975-27.2016.5.18.0121	30/08/16	30/08/16	0
RTSum - 0010977-94.2016.5.18.0121	30/08/16	30/08/16	0
RTSum - 0010980-49.2016.5.18.0121	30/08/16	21/09/16	22
RTSum - 0010980-83.2015.5.18.0121	28/07/15	30/06/16	338
RTSum - 0010987-41.2016.5.18.0121	01/09/16	01/09/16	0
RTSum - 0010990-93.2016.5.18.0121	01/09/16	12/09/16	11
RTSum - 0010993-48.2016.5.18.0121	12/09/16	18/10/16	36
RTSum - 0010993-82.2015.5.18.0121	29/07/15	04/03/16	219
RTSum - 0010998-70.2016.5.18.0121	13/09/16	13/09/16	0
RTSum - 0010999-89.2015.5.18.0121	04/08/15	10/11/16	464
RTSum - 0011012-54.2016.5.18.0121	14/09/16	14/09/16	0
RTSum - 0011013-39.2016.5.18.0121	14/09/16	14/12/16	91
RTSum - 0011014-24.2016.5.18.0121	14/09/16	14/09/16	0
RTSum - 0011019-46.2016.5.18.0121	14/09/16	14/09/16	0

**Legenda:**  
1ª Aud.: Data da primeira audiência que ocorrer, Inicial ou UNA;  
Enc. da Instrução: Data da conclusão para proferir sentença;  
Prazo: Quantidade de dias decorridos da 1ª aud. até o encerramento da instrução.



**PRAZO MÉDIO ENTRE A 1ª AUDIÊNCIA E O ENCERRAMENTO DA INSTRUÇÃO - 1ª VARA DO TRABALHO DE ITUMBIARA**

**Sem magistrado**

**SUMARÍSSIMO**

Qtd	Prazo Médio
588	54,4

Nr. Processo	1ª Aud.	Enc. Instrução.	Prazo
RTSum - 0011021-16.2016.5.18.0121	14/09/16	16/11/16	63
RTSum - 0011031-60.2016.5.18.0121	16/09/16	25/10/16	39
RTSum - 0011035-97.2016.5.18.0121	16/09/16	06/10/16	20
RTSum - 0011035-97.2016.5.18.0121	16/09/16	06/10/16	20
RTSum - 0011036-82.2016.5.18.0121	16/09/16	16/09/16	0
RTSum - 0011042-89.2016.5.18.0121	21/09/16	21/09/16	0
RTSum - 0011044-59.2016.5.18.0121	21/09/16	01/12/16	71
RTSum - 0011048-96.2016.5.18.0121	21/09/16	06/12/16	76
RTSum - 0011051-51.2016.5.18.0121	21/09/16	21/09/16	0
RTSum - 0011052-36.2016.5.18.0121	03/10/16	03/10/16	0
RTSum - 0011056-73.2016.5.18.0121	21/09/16	20/10/16	29
RTSum - 0011062-80.2016.5.18.0121	22/09/16	22/09/16	0
RTSum - 0011063-65.2016.5.18.0121	21/09/16	27/10/16	36
RTSum - 0011064-50.2016.5.18.0121	27/09/16	10/10/16	13
RTSum - 0011068-87.2016.5.18.0121	03/10/16	07/11/16	35
RTSum - 0011069-72.2016.5.18.0121	03/10/16	27/10/16	24
RTSum - 0011075-79.2016.5.18.0121	03/10/16	27/10/16	24
RTSum - 0011080-04.2016.5.18.0121	04/10/16	04/10/16	0
RTSum - 0011095-70.2016.5.18.0121	05/10/16	30/11/16	56
RTSum - 0011096-55.2016.5.18.0121	05/10/16	20/10/16	15
RTSum - 0011099-10.2016.5.18.0121	06/10/16	10/11/16	35
RTSum - 0011100-92.2016.5.18.0121	06/10/16	27/10/16	21
RTSum - 0011101-77.2016.5.18.0121	06/10/16	06/10/16	0
RTSum - 0011102-62.2016.5.18.0121	10/10/16	29/11/16	50

**Legenda:**  
1ª Aud.: Data da primeira audiência que ocorrer, Inicial ou UNA;  
Enc. da Instrução: Data da conclusão para proferir sentença;  
Prazo: Quantidade de dias decorridos da 1ª aud. até o encerramento da instrução.



## PRAZO MÉDIO ENTRE A 1ª AUDIÊNCIA E O ENCERRAMENTO DA INSTRUÇÃO - 1ª VARA DO TRABALHO DE ITUMBIARA

### Sem magistrado

#### SUMARÍSSIMO

Qtd	Prazo Médio
588	54,4

Nr. Processo	1ª Aud.	Enc. Instrução.	Prazo
RTSum - 0011105-51.2015.5.18.0121	25/08/15	24/02/16	183
RTSum - 0011107-21.2015.5.18.0121	25/08/15	18/02/16	177
RTSum - 0011110-39.2016.5.18.0121	06/10/16	22/11/16	47
RTSum - 0011111-24.2016.5.18.0121	10/10/16	10/11/16	31
RTSum - 0011113-91.2016.5.18.0121	10/10/16	30/11/16	51
RTSum - 0011114-76.2016.5.18.0121	03/10/16	03/10/16	0
RTSum - 0011117-65.2015.5.18.0121	25/08/15	02/02/16	161
RTSum - 0011118-16.2016.5.18.0121	11/10/16	11/10/16	0
RTSum - 0011121-68.2016.5.18.0121	11/10/16	11/10/16	0
RTSum - 0011128-60.2016.5.18.0121	25/10/16	27/10/16	2
RTSum - 0011129-45.2016.5.18.0121	10/10/16	01/12/16	52
RTSum - 0011131-15.2016.5.18.0121	18/10/16	18/10/16	0
RTSum - 0011135-52.2016.5.18.0121	11/10/16	01/12/16	51
RTSum - 0011137-22.2016.5.18.0121	18/10/16	25/10/16	7
RTSum - 0011140-74.2016.5.18.0121	11/10/16	19/10/16	8
RTSum - 0011141-59.2016.5.18.0121	11/10/16	06/12/16	56
RTSum - 0011144-14.2016.5.18.0121	18/10/16	07/11/16	20
RTSum - 0011147-66.2016.5.18.0121	10/10/16	29/11/16	50
RTSum - 0011152-88.2016.5.18.0121	09/11/16	14/12/16	35
RTSum - 0011153-73.2016.5.18.0121	18/10/16	18/10/16	0
RTSum - 0011158-32.2015.5.18.0121	03/09/15	18/05/16	258
RTSum - 0011158-95.2016.5.18.0121	18/10/16	19/10/16	1
RTSum - 0011164-05.2016.5.18.0121	20/10/16	06/12/16	47
RTSum - 0011168-42.2016.5.18.0121	20/10/16	20/10/16	0

**Legenda:**  
1ª Aud.: Data da primeira audiência que ocorrer, Inicial ou UNA;  
Enc. da Instrução: Data da conclusão para proferir sentença;  
Prazo: Quantidade de dias decorridos da 1ª aud. até o encerramento da instrução.



**PRAZO MÉDIO ENTRE A 1ª AUDIÊNCIA E O ENCERRAMENTO DA INSTRUÇÃO - 1ª VARA DO TRABALHO DE ITUMBIARA**

**Sem magistrado**

**SUMARÍSSIMO**

Qtd	Prazo Médio
588	54,4

Nr. Processo	1ª Aud.	Enc. Instrução.	Prazo
RTSum - 0011169-27.2016.5.18.0121	20/10/16	24/11/16	35
RTSum - 0011171-94.2016.5.18.0121	08/11/16	08/11/16	0
RTSum - 0011179-71.2016.5.18.0121	20/10/16	20/10/16	0
RTSum - 0011183-11.2016.5.18.0121	24/10/16	25/10/16	1
RTSum - 0011184-30.2015.5.18.0121	14/09/15	04/03/16	172
RTSum - 0011190-03.2016.5.18.0121	24/10/16	24/10/16	0
RTSum - 0011192-07.2015.5.18.0121	21/09/15	18/03/16	179
RTSum - 0011195-25.2016.5.18.0121	24/10/16	14/12/16	51
RTSum - 0011203-02.2016.5.18.0121	26/10/16	14/12/16	49
RTSum - 0011214-31.2016.5.18.0121	27/10/16	01/12/16	35
RTSum - 0011216-98.2016.5.18.0121	27/10/16	27/10/16	0
RTSum - 0011217-20.2015.5.18.0121	16/09/15	08/03/16	174
RTSum - 0011219-53.2016.5.18.0121	08/11/16	16/12/16	38
RTSum - 0011220-38.2016.5.18.0121	08/11/16	14/12/16	36
RTSum - 0011224-75.2016.5.18.0121	10/11/16	10/11/16	0
RTSum - 0011228-15.2016.5.18.0121	08/11/16	08/11/16	0
RTSum - 0011229-97.2016.5.18.0121	08/11/16	06/12/16	28
RTSum - 0011239-44.2016.5.18.0121	09/11/16	09/11/16	0
RTSum - 0011242-96.2016.5.18.0121	09/11/16	09/11/16	0
RTSum - 0011243-81.2016.5.18.0121	09/11/16	09/11/16	0
RTSum - 0011245-51.2016.5.18.0121	09/11/16	09/11/16	0
RTSum - 0011246-36.2016.5.18.0121	09/11/16	14/12/16	35
RTSum - 0011257-65.2016.5.18.0121	10/11/16	10/11/16	0
RTSum - 0011264-57.2016.5.18.0121	10/11/16	10/11/16	0

**Legenda:**  
1ª Aud.: Data da primeira audiência que ocorrer, Inicial ou UNA;  
Enc. da Instrução: Data da conclusão para proferir sentença;  
Prazo: Quantidade de dias decorridos da 1ª aud. até o encerramento da instrução.



## PRAZO MÉDIO ENTRE A 1ª AUDIÊNCIA E O ENCERRAMENTO DA INSTRUÇÃO - 1ª VARA DO TRABALHO DE ITUMBIARA

### Sem magistrado

#### SUMARÍSSIMO

Qtd	Prazo Médio
588	54,4

Nr. Processo	1ª Aud.	Enc. Instrução.	Prazo
RTSum - 0011279-26.2016.5.18.0121	16/11/16	06/12/16	20
RTSum - 0011283-63.2016.5.18.0121	17/11/16	17/11/16	0
RTSum - 0011284-48.2016.5.18.0121	17/11/16	06/12/16	19
RTSum - 0011285-33.2016.5.18.0121	17/11/16	06/12/16	19
RTSum - 0011293-44.2015.5.18.0121	05/10/15	03/02/16	121
RTSum - 0011294-92.2016.5.18.0121	22/11/16	22/11/16	0
RTSum - 0011304-39.2016.5.18.0121	06/12/16	06/12/16	0
RTSum - 0011305-24.2016.5.18.0121	22/11/16	22/11/16	0
RTSum - 0011306-09.2016.5.18.0121	22/11/16	22/11/16	0
RTSum - 0011308-76.2016.5.18.0121	22/11/16	22/11/16	0
RTSum - 0011320-90.2016.5.18.0121	22/11/16	30/11/16	8
RTSum - 0011321-12.2015.5.18.0121	25/09/15	01/07/16	280
RTSum - 0011332-41.2015.5.18.0121	30/09/15	05/07/16	279
RTSum - 0011335-59.2016.5.18.0121	12/12/16	12/12/16	0
RTSum - 0011337-29.2016.5.18.0121	12/12/16	12/12/16	0
RTSum - 0011338-14.2016.5.18.0121	12/12/16	12/12/16	0
RTSum - 0011340-81.2016.5.18.0121	28/11/16	28/11/16	0
RTSum - 0011345-06.2016.5.18.0121	06/12/16	06/12/16	0
RTSum - 0011355-50.2016.5.18.0121	28/11/16	28/11/16	0
RTSum - 0011368-49.2016.5.18.0121	30/11/16	30/11/16	0
RTSum - 0011379-15.2015.5.18.0121	08/10/15	17/08/16	314
RTSum - 0011382-33.2016.5.18.0121	06/12/16	06/12/16	0
RTSum - 0011385-85.2016.5.18.0121	01/12/16	01/12/16	0
RTSum - 0011389-25.2016.5.18.0121	12/12/16	12/12/16	0

**Legenda:**  
1ª Aud.: Data da primeira audiência que ocorrer, Inicial ou UNA;  
Enc. da Instrução: Data da conclusão para proferir sentença;  
Prazo: Quantidade de dias decorridos da 1ª aud. até o encerramento da instrução.



**PRAZO MÉDIO ENTRE A 1ª AUDIÊNCIA E O ENCERRAMENTO DA INSTRUÇÃO - 1ª VARA DO TRABALHO DE ITUMBIARA**

**Sem magistrado**

**SUMARÍSSIMO**

Qtd	Prazo Médio
588	54,4

Nr. Processo	1ª Aud.	Enc. Instrução.	Prazo
RTSum - 0011390-10.2016.5.18.0121	12/12/16	12/12/16	0
RTSum - 0011394-81.2015.5.18.0121	21/10/15	28/01/16	99
RTSum - 0011399-69.2016.5.18.0121	14/12/16	14/12/16	0
RTSum - 0011402-24.2016.5.18.0121	14/12/16	14/12/16	0
RTSum - 0011407-77.2015.5.18.0122	10/11/15	04/02/16	86
RTSum - 0011408-31.2016.5.18.0121	15/12/16	15/12/16	0
RTSum - 0011414-38.2016.5.18.0121	06/12/16	06/12/16	0
RTSum - 0011438-03.2015.5.18.0121	20/10/15	28/01/16	100
RTSum - 0011441-52.2015.5.18.0122	10/11/15	27/01/16	78
RTSum - 0011448-47.2015.5.18.0121	20/10/15	27/10/16	373
RTSum - 0011453-69.2015.5.18.0121	22/10/15	24/05/16	215
RTSum - 0011455-39.2015.5.18.0121	26/10/15	27/01/16	93
RTSum - 0011456-24.2015.5.18.0121	26/10/15	28/01/16	94
RTSum - 0011456-24.2015.5.18.0121	26/10/15	08/04/16	165
RTSum - 0011459-76.2015.5.18.0121	22/10/15	27/07/16	279
RTSum - 0011463-16.2015.5.18.0121	26/10/15	29/01/16	95
RTSum - 0011468-38.2015.5.18.0121	26/10/15	27/01/16	93
RTSum - 0011469-23.2015.5.18.0121	26/10/15	05/02/16	102
RTSum - 0011470-08.2015.5.18.0121	26/10/15	03/03/16	129
RTSum - 0011486-59.2015.5.18.0121	28/10/15	03/05/16	188
RTSum - 0011518-64.2015.5.18.0121	04/11/15	29/01/16	86
RTSum - 0011520-34.2015.5.18.0121	04/11/15	28/01/16	85
RTSum - 0011521-19.2015.5.18.0121	04/11/15	28/01/16	85
RTSum - 0011525-56.2015.5.18.0121	05/11/15	06/04/16	153

**Legenda:**  
1ª Aud.: Data da primeira audiência que ocorrer, Inicial ou UNA;  
Enc. da Instrução: Data da conclusão para proferir sentença;  
Prazo: Quantidade de dias decorridos da 1ª aud. até o encerramento da instrução.



## PRAZO MÉDIO ENTRE A 1ª AUDIÊNCIA E O ENCERRAMENTO DA INSTRUÇÃO - 1ª VARA DO TRABALHO DE ITUMBIARA

### Sem magistrado

#### SUMARÍSSIMO

Qtd	Prazo Médio
588	54,4

Nr. Processo	1ª Aud.	Enc. Instrução.	Prazo
RTSum - 0011525-56.2015.5.18.0121	05/11/15	24/05/16	201
RTSum - 0011540-25.2015.5.18.0121	10/11/15	03/03/16	114
RTSum - 0011549-81.2015.5.18.0122	03/12/15	03/03/16	91
RTSum - 0011558-46.2015.5.18.0121	18/11/15	03/02/16	77
RTSum - 0011563-65.2015.5.18.0122	03/02/16	06/04/16	63
RTSum - 0011566-23.2015.5.18.0121	16/11/15	03/02/16	79
RTSum - 0011567-08.2015.5.18.0121	18/11/15	07/06/16	202
RTSum - 0011569-75.2015.5.18.0121	18/11/15	05/08/16	261
RTSum - 0011571-45.2015.5.18.0121	16/11/15	29/01/16	74
RTSum - 0011577-52.2015.5.18.0121	16/11/15	20/07/16	247
RTSum - 0011577-52.2015.5.18.0121	16/11/15	13/09/16	302
RTSum - 0011583-59.2015.5.18.0121	24/11/15	15/02/16	83
RTSum - 0011588-81.2015.5.18.0121	23/11/15	25/01/16	63
RTSum - 0011601-80.2015.5.18.0121	01/12/15	10/03/16	100
RTSum - 0011606-05.2015.5.18.0121	24/11/15	23/06/16	212
RTSum - 0011606-05.2015.5.18.0121	24/11/15	07/07/16	226
RTSum - 0011624-26.2015.5.18.0121	24/11/15	03/02/16	71
RTSum - 0011629-48.2015.5.18.0121	03/12/15	27/07/16	237
RTSum - 0011633-85.2015.5.18.0121	03/12/15	04/02/16	63
RTSum - 0011638-10.2015.5.18.0121	07/12/15	17/02/16	72
RTSum - 0011640-77.2015.5.18.0121	01/12/15	29/01/16	59
RTSum - 0011641-62.2015.5.18.0121	03/02/16	30/06/16	148
RTSum - 0011642-47.2015.5.18.0121	26/11/15	04/02/16	70
RTSum - 0011643-32.2015.5.18.0121	07/12/15	17/02/16	72

**Legenda:**  
1ª Aud.: Data da primeira audiência que ocorrer, Inicial ou UNA;  
Enc. da Instrução: Data da conclusão para proferir sentença;  
Prazo: Quantidade de dias decorridos da 1ª aud. até o encerramento da instrução.





## PRAZO MÉDIO ENTRE A 1ª AUDIÊNCIA E O ENCERRAMENTO DA INSTRUÇÃO - 1ª VARA DO TRABALHO DE ITUMBIARA

### Sem magistrado

#### SUMARÍSSIMO

Qtd	Prazo Médio
588	54,4

Nr. Processo	1ª Aud.	Enc. Instrução.	Prazo
RTSum - 0011644-17.2015.5.18.0121	07/12/15	01/09/16	269
RTSum - 0011648-54.2015.5.18.0121	08/12/15	17/02/16	71
RTSum - 0011653-76.2015.5.18.0121	08/12/15	29/02/16	83
RTSum - 0011654-61.2015.5.18.0121	08/12/15	29/02/16	83
RTSum - 0011655-46.2015.5.18.0121	02/12/15	17/02/16	77
RTSum - 0011655-80.2014.5.18.0121	12/12/14	28/01/16	412
RTSum - 0011671-97.2015.5.18.0121	08/12/15	03/03/16	86
RTSum - 0011677-07.2015.5.18.0121	14/12/15	17/02/16	65
RTSum - 0011681-44.2015.5.18.0121	14/12/15	01/07/16	200
RTSum - 0011688-36.2015.5.18.0121	14/12/15	18/02/16	66
RTSum - 0011689-21.2015.5.18.0121	16/02/16	18/03/16	31
RTSum - 0011704-87.2015.5.18.0121	14/12/15	03/02/16	51
RTSum - 0011706-57.2015.5.18.0121	16/12/15	19/02/16	65
RTSum - 0011713-49.2015.5.18.0121	16/12/15	29/01/16	44
RTSum - 0011715-19.2015.5.18.0121	16/12/15	20/05/16	156
RTSum - 0011718-71.2015.5.18.0121	17/12/15	04/02/16	49
RTSum - 0011725-60.2015.5.18.0122	10/03/16	15/04/16	36
RTSum - 0011726-48.2015.5.18.0121	17/12/15	04/02/16	49
RTSum - 0011728-18.2015.5.18.0121	27/01/16	27/01/16	0
RTSum - 0011730-85.2015.5.18.0121	27/01/16	27/01/16	0
RTSum - 0011741-17.2015.5.18.0121	27/01/16	24/02/16	28
RTSum - 0011743-84.2015.5.18.0121	27/01/16	28/07/16	183
RTSum - 0011747-24.2015.5.18.0121	22/01/16	22/01/16	0
RTSum - 0011754-16.2015.5.18.0121	28/01/16	28/01/16	0

**Legenda:**  
1ª Aud.: Data da primeira audiência que ocorrer, Inicial ou UNA;  
Enc. da Instrução: Data da conclusão para proferir sentença;  
Prazo: Quantidade de dias decorridos da 1ª aud. até o encerramento da instrução.



**PRAZO MÉDIO ENTRE A 1ª AUDIÊNCIA E O ENCERRAMENTO DA INSTRUÇÃO - 1ª VARA DO TRABALHO DE ITUMBIARA**

**Sem magistrado**

**SUMARÍSSIMO**

Qtd	Prazo Médio
588	54,4

Nr. Processo	1ª Aud.	Enc. Instrução.	Prazo
RTSum - 0011755-98.2015.5.18.0121	28/01/16	28/01/16	0
RTSum - 0011757-68.2015.5.18.0121	27/01/16	27/01/16	0
RTSum - 0011759-38.2015.5.18.0121	28/01/16	28/03/16	60
RTSum - 0011760-23.2015.5.18.0121	28/01/16	28/01/16	0
RTSum - 0011763-75.2015.5.18.0121	28/01/16	31/03/16	63
RTSum - 0011764-60.2015.5.18.0121	28/01/16	28/06/16	152
RTSum - 0011766-30.2015.5.18.0121	03/02/16	03/02/16	0
RTSum - 0011770-67.2015.5.18.0121	03/02/16	03/02/16	0
RTSum - 0011772-37.2015.5.18.0121	03/02/16	31/03/16	57
RTSum - 0011774-07.2015.5.18.0121	03/02/16	24/02/16	21
RTSum - 0011775-89.2015.5.18.0121	03/02/16	03/02/16	0
RTSum - 0011777-59.2015.5.18.0121	03/02/16	03/02/16	0
RTSum - 0011782-81.2015.5.18.0121	03/02/16	03/02/16	0
RTSum - 0011783-66.2015.5.18.0121	03/02/16	03/02/16	0
RTSum - 0011789-73.2015.5.18.0121	03/02/16	03/02/16	0
RTSum - 0011791-43.2015.5.18.0121	03/02/16	19/08/16	198
RTSum - 0011792-28.2015.5.18.0121	04/02/16	04/02/16	0
RTSum - 0011797-50.2015.5.18.0121	04/02/16	08/03/16	33
RTSum - 0011798-35.2015.5.18.0121	04/02/16	04/02/16	0
RTSum - 0011800-05.2015.5.18.0121	04/02/16	16/06/16	133
RTSum - 0011805-27.2015.5.18.0121	16/02/16	10/03/16	23
RTSum - 0011807-94.2015.5.18.0121	16/02/16	11/03/16	24
RTSum - 0011808-79.2015.5.18.0121	16/02/16	16/02/16	0
RTSum - 0011810-49.2015.5.18.0121	16/02/16	01/04/16	45

**Legenda:**  
1ª Aud.: Data da primeira audiência que ocorrer, Inicial ou UNA;  
Enc. da Instrução: Data da conclusão para proferir sentença;  
Prazo: Quantidade de dias decorridos da 1ª aud. até o encerramento da instrução.



**PRAZO MÉDIO ENTRE A 1ª AUDIÊNCIA E O  
ENCERRAMENTO DA INSTRUÇÃO - 1ª VARA DO  
TRABALHO DE ITUMBIARA**

**Sem magistrado**

**SUMARÍSSIMO**

Qtd	Prazo Médio
588	54,4

Nr. Processo	1ª Aud.	Enc. Instrução.	Prazo
RTSum - 0011814-86.2015.5.18.0121	16/02/16	01/04/16	45
RTSum - 0011815-71.2015.5.18.0121	22/02/16	03/08/16	163
RTSum - 0011816-56.2015.5.18.0121	22/02/16	10/03/16	17
RTSum - 0011817-41.2015.5.18.0121	18/02/16	01/04/16	43
RTSum - 0011818-26.2015.5.18.0121	18/02/16	18/03/16	29
RTSum - 0011819-11.2015.5.18.0121	18/02/16	18/02/16	0

**Legenda:**

**1ª Aud.:** Data da primeira audiência que ocorrer, Inicial ou UNA;

**Enc. da Instrução:** Data da conclusão para proferir sentença;

**Prazo:** Quantidade de dias decorridos da 1ª aud. até o encerramento da instrução.