

## Conceituação

Tema	Prazos Processuais
<b>Relatórios</b>	Evolução Histórica Comparativo por VT Comparativo por Grupo Por Grupo Por VT Por Processo Por Magistrado
<b>Resumo</b>	Apresenta o prazo médio entre a realização da primeira audiência e o encerramento da instrução.
<b>Descrição</b>	O prazo médio é obtido calculando-se a quantidade de dias decorridos entre a data da primeira audiência e a data do encerramento da instrução. Os dados são extraídos baseando-se nos seguintes itens do e-Gestão:  265 e 90265 - Da realização da primeira audiência até o encerramento da instrução processual na fase de conhecimento – rito sumaríssimo;  266 e 90266 – Da realização da primeira audiência até o encerramento da instrução processual na fase de conhecimento – exceto rito sumaríssimo (ordinário)
<b>Origem da informação</b>	e-Gestão
<b>Crítérios e transformações</b>	Coletado do e-Gestão, consolidado, otimizado e classificado para análise.
<b>Análises possíveis</b>	Prazo médio entre a realização da primeira audiência e o encerramento da instrução processual na fase de conhecimento, detalhado de forma Geral, Por grupo, por VT, Por Processo e Por Magistrado.



## EVOLUÇÃO HISTÓRICA DOS PRAZOS PROCESSUAIS ENTRE A 1ª AUDIÊNCIA E O ENCERRAMENTO DA INSTRUÇÃO - VARA DO TRABALHO DE GOIATUBA

Data do encerramento da instrução entre 1/1/2016 e 31/12/2016 23:59:59

Rito	Qtd	Prazo Médio
ORDINÁRIO	1.338	79,44
SUMARÍSSIMO	1.114	28,83
<b>Total/Média</b>	<b>2.452</b>	<b>56,45</b>

Percentual de Processos por Rito

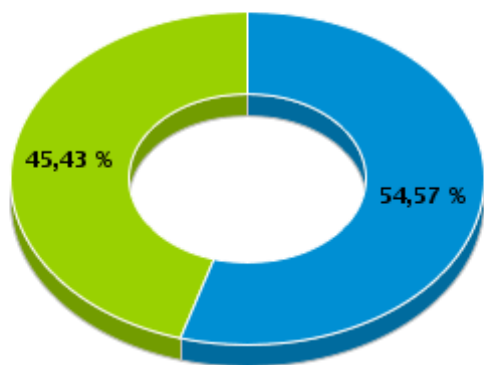

Rito

■ ORDINÁRIO ■ SUMARÍSSIMO

Prazo Médio por Rito

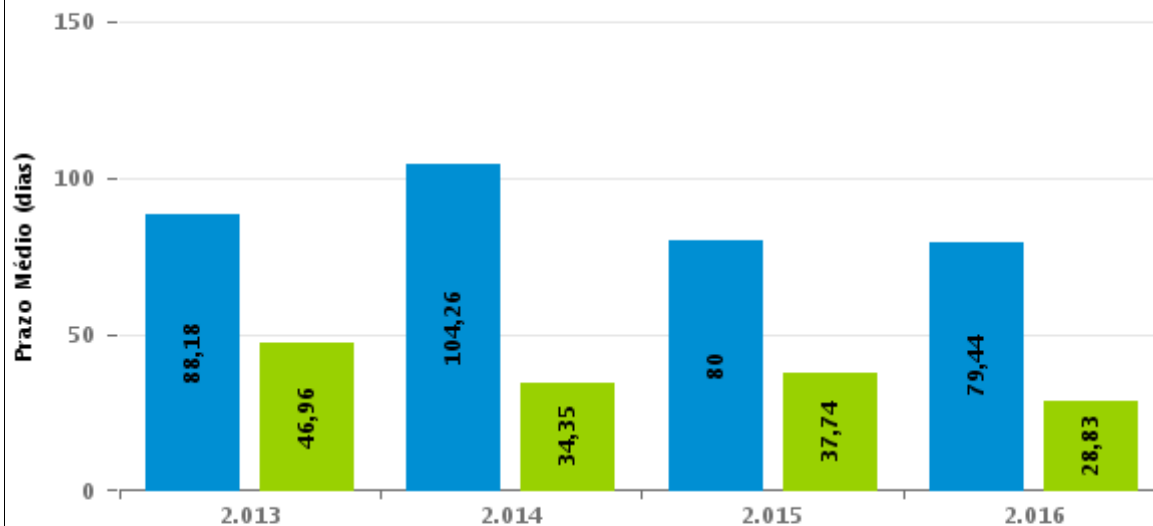

Para este exercício foram computados os processos até o mês de Dezembro/2.016

Rito

■ ORDINÁRIO ■ SUMARÍSSIMO



## COMPARATIVO DO PRAZO MÉDIO ENTRE A 1ª AUDIÊNCIA E O ENCERRAMENTO DA INSTRUÇÃO - VARA DO TRABALHO DE GOIATUBA

Data do encerramento da instrução entre 1/1/2016 e 31/12/2016 23:59:59

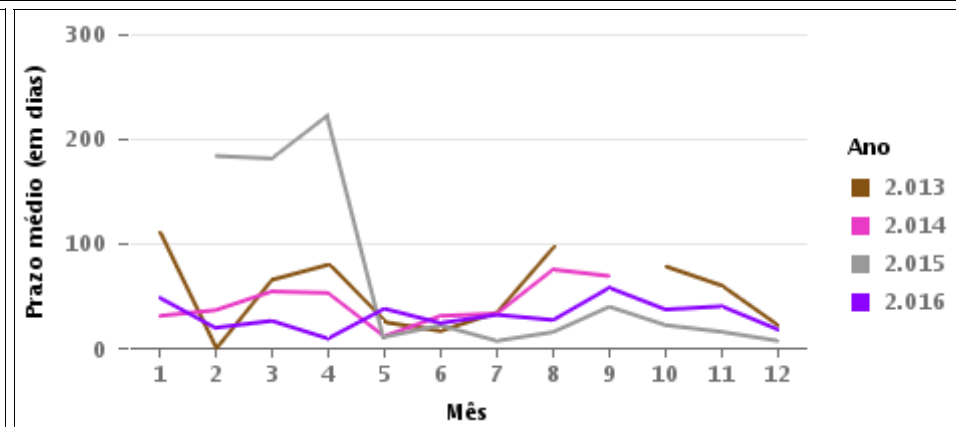
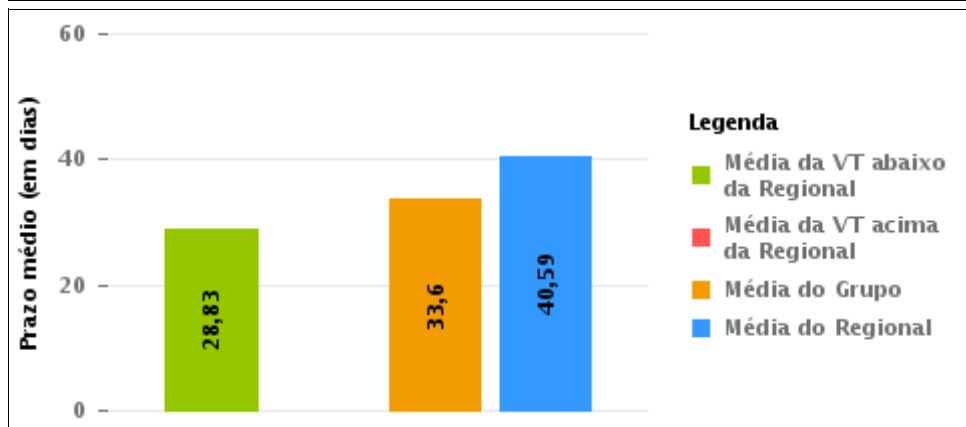
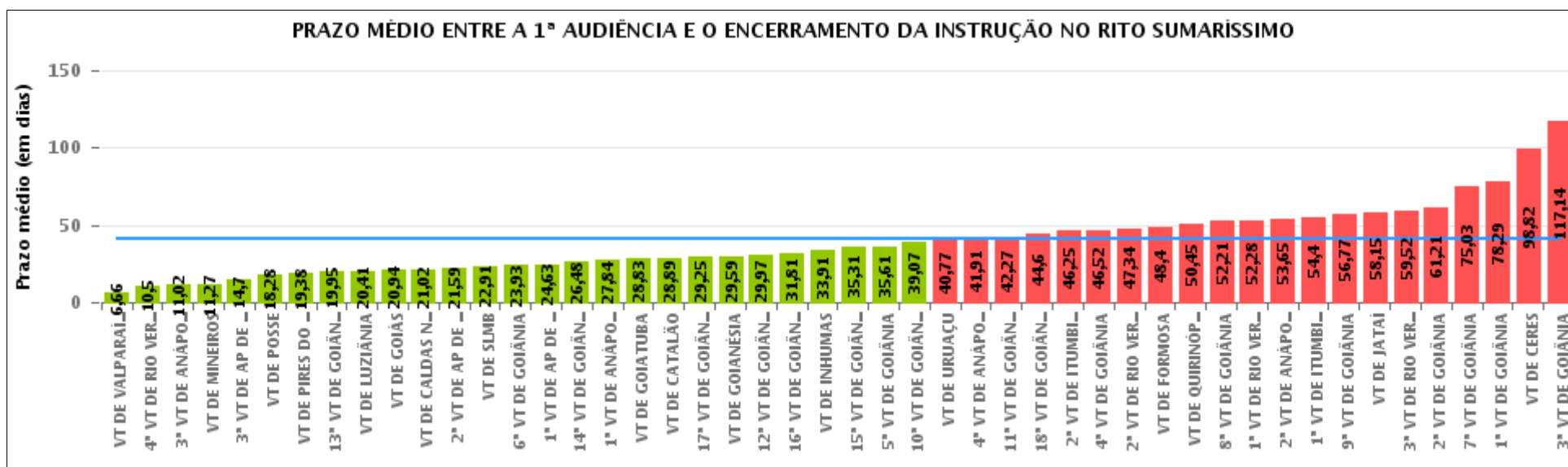



## COMPARATIVO DO PRAZO MÉDIO ENTRE A 1ª AUDIÊNCIA E O ENCERRAMENTO DA INSTRUÇÃO ENTRE AS VARAS DO GRUPO

Data do encerramento da instrução entre 1/1/2016 e 31/12/2016 23:59:59

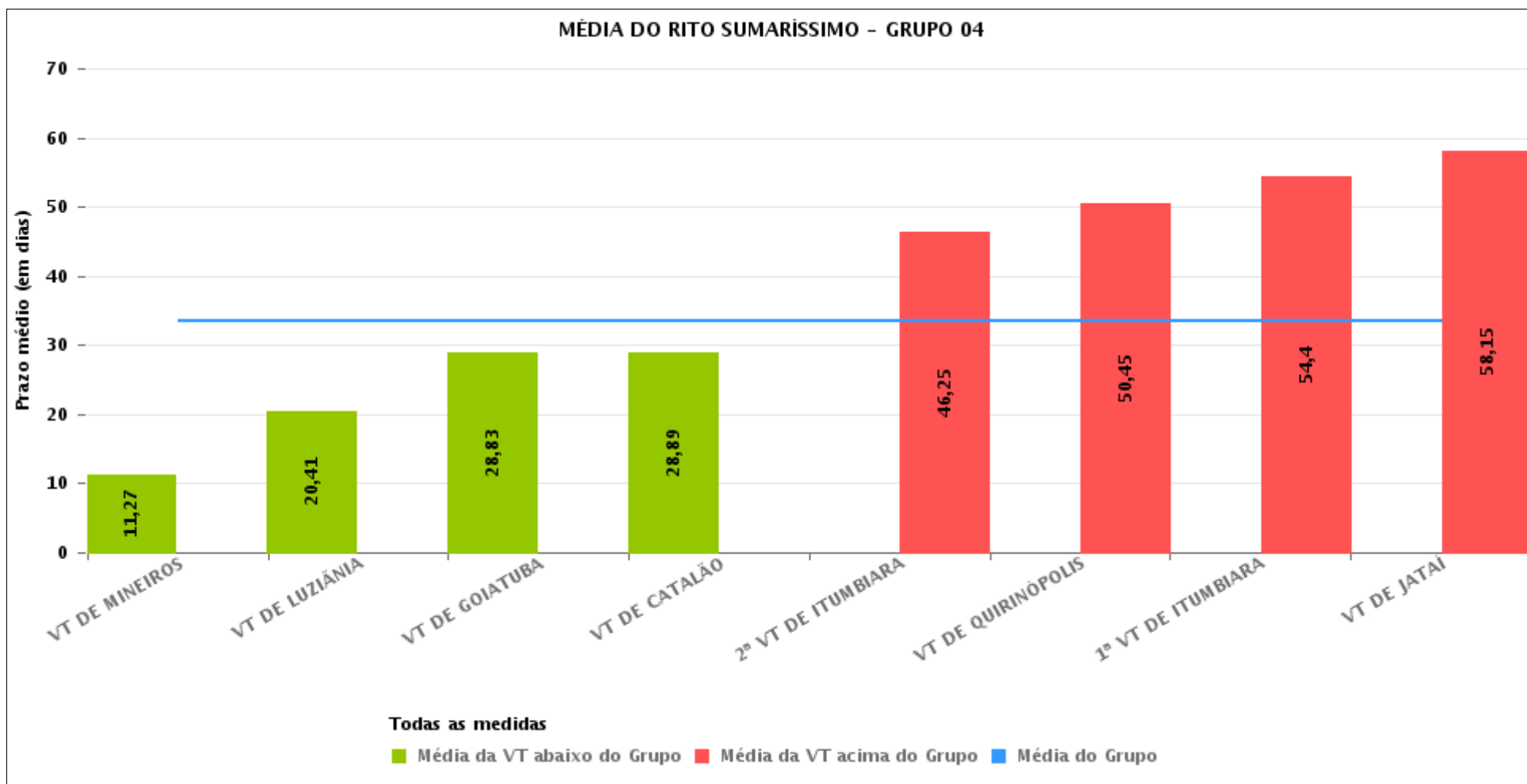



## PRAZO MÉDIO ENTRE A 1ª AUDIÊNCIA E O ENCERRAMENTO DA INSTRUÇÃO POR GRUPO

Data do encerramento da instrução entre 1/1/2016 e 31/12/2016 23:59:59

Rito	Grupo	Qtd. Processos	Prazo Médio (dias)	Ranking
SUMARÍSSIMO	GRUPO 01	256	18,28	1°
	GRUPO 06	3.565	23,76	2°
	GRUPO 04	5.666	33,6	3°
	GRUPO 02	577	38,09	4°
	GRUPO 05	19.104	43,32	5°
	GRUPO 03	4.686	52,22	6°

<p>Legenda:</p> <p># Grupo 01 – Até 750 VT de Posse</p> <p># Grupo 02 – De 751 a 1000 VT de Formosa VT de Pires do Rio</p> <p># Grupo 03 – De 1001 a 1500 VT de Ceres 1ª VT de Anápolis 2ª VT de Anápolis 3ª VT de Anápolis 4ª VT de Anápolis VT de Caldas Novas</p>	<p># Grupo 04 – De 1501 a 2000 VT de Catalão VT de Goiatuba 1ª VT de Itumbiara 2ª VT de Itumbiara VT de Jataí VT de Luziânia VT de Mineiros VT de Quirinópolis</p> <p># Grupo 05 – De 2001 a 2500 1ª VT de Goiânia 2ª VT de Goiânia 3ª VT de Goiânia 4ª VT de Goiânia 5ª VT de Goiânia 6ª VT de Goiânia 7ª VT de Goiânia</p>	<p>8ª VT de Goiânia 9ª VT de Goiânia 10ª VT de Goiânia 11ª VT de Goiânia 12ª VT de Goiânia 13ª VT de Goiânia 14ª VT de Goiânia 15ª VT de Goiânia 16ª VT de Goiânia 17ª VT de Goiânia 18ª VT de Goiânia VT de Goiás VT de Inhumas 1ª VT de Rio Verde 2ª VT de Rio Verde 3ª VT de Rio Verde 4ª VT de Rio Verde VT de Uruaçu VT de São Luis de Montes Belos VT de Valparaíso de Goiás</p>	<p>#Grupo 06 – A partir de 2500 1ª VT de Aparecida de Goiânia 2ª VT de Aparecida de Goiânia 3ª VT de Aparecida de Goiânia VT de Goianésia</p>
--	--	--	---



## PRAZO MÉDIO ENTRE A 1ª AUDIÊNCIA E O ENCERRAMENTO DA INSTRUÇÃO DE TODAS AS VARAS DO TRABALHO

Data do encerramento da instrução entre 1/1/2016 e 31/12/2016 23:59:59

### SUMARÍSSIMO

Qtd. Processos	Prazo Médio (dias)
33.854	40,59

Vara do Trabalho	Qtd Processos	Prazo Médio	Ranking
VARA DO TRABALHO DE VALPARAÍSO DE GOIÁS	564	6,66	1°
4ª VARA DO TRABALHO DE RIO VERDE	517	10,5	2°
3ª VARA DO TRABALHO DE ANÁPOLIS	722	11,02	3°
VARA DO TRABALHO DE MINEIROS	301	11,27	4°
3ª VARA DO TRABALHO DE APARECIDA DE GOIÂNIA	703	14,7	5°
VARA DO TRABALHO DE POSSE	256	18,28	6°
VARA DO TRABALHO DE PIRES DO RIO	205	19,38	7°
13ª VARA DO TRABALHO DE GOIÂNIA	636	19,95	8°
VARA DO TRABALHO DE LUZIÂNIA	1.066	20,41	9°
VARA DO TRABALHO DE GOIÁS	657	20,94	10°
VARA DO TRABALHO DE CALDAS NOVAS	583	21,02	11°
2ª VARA DO TRABALHO DE APARECIDA DE GOIÂNIA	824	21,59	12°
VARA DO TRABALHO DE SÃO LUIS DE MONTES BELOS	640	22,91	13°
6ª VARA DO TRABALHO DE GOIÂNIA	764	23,93	14°
1ª VARA DO TRABALHO DE APARECIDA DE GOIÂNIA	753	24,63	15°
14ª VARA DO TRABALHO DE GOIÂNIA	799	26,48	16°
1ª VARA DO TRABALHO DE ANÁPOLIS	595	27,84	17°
VARA DO TRABALHO DE GOIATUBA	1.114	28,83	18°
VARA DO TRABALHO DE CATALÃO	1.385	28,89	19°
17ª VARA DO TRABALHO DE GOIÂNIA	858	29,25	20°
VARA DO TRABALHO DE GOIANÉSIA	1.285	29,59	21°
12ª VARA DO TRABALHO DE GOIÂNIA	869	29,97	22°
16ª VARA DO TRABALHO DE GOIÂNIA	605	31,81	23°
VARA DO TRABALHO DE INHUMAS	488	33,91	24°
15ª VARA DO TRABALHO DE GOIÂNIA	712	35,31	25°
5ª VARA DO TRABALHO DE GOIÂNIA	862	35,61	26°



## PRAZO MÉDIO ENTRE A 1ª AUDIÊNCIA E O ENCERRAMENTO DA INSTRUÇÃO DE TODAS AS VARAS DO TRABALHO

### SUMARÍSSIMO

Qtd. Processos	Prazo Médio (dias)
33.854	40,59

Vara do Trabalho	Qtd Processos	Prazo Médio	Ranking
10ª VARA DO TRABALHO DE GOIÂNIA	766	39,07	27°
VARA DO TRABALHO DE URUAÇU	570	40,77	28°
4ª VARA DO TRABALHO DE ANÁPOLIS	670	41,91	29°
11ª VARA DO TRABALHO DE GOIÂNIA	679	42,27	30°
18ª VARA DO TRABALHO DE GOIÂNIA	723	44,6	31°
2ª VARA DO TRABALHO DE ITUMBIARA	602	46,25	32°
4ª VARA DO TRABALHO DE GOIÂNIA	706	46,52	33°
2ª VARA DO TRABALHO DE RIO VERDE	723	47,34	34°
VARA DO TRABALHO DE FORMOSA	372	48,4	35°
VARA DO TRABALHO DE QUIRINÓPOLIS	278	50,45	36°
8ª VARA DO TRABALHO DE GOIÂNIA	731	52,21	37°
1ª VARA DO TRABALHO DE RIO VERDE	691	52,28	38°
2ª VARA DO TRABALHO DE ANÁPOLIS	648	53,65	39°
1ª VARA DO TRABALHO DE ITUMBIARA	603	54,4	40°
9ª VARA DO TRABALHO DE GOIÂNIA	783	56,77	41°
VARA DO TRABALHO DE JATAÍ	317	58,15	42°
3ª VARA DO TRABALHO DE RIO VERDE	610	59,52	43°
2ª VARA DO TRABALHO DE GOIÂNIA	788	61,21	44°
7ª VARA DO TRABALHO DE GOIÂNIA	847	75,03	45°
1ª VARA DO TRABALHO DE GOIÂNIA	786	78,29	46°
VARA DO TRABALHO DE CERES	1.468	98,82	47°
3ª VARA DO TRABALHO DE GOIÂNIA	730	117,14	48°



## PRAZO MÉDIO ENTRE A 1ª AUDIÊNCIA E O ENCERRAMENTO DA INSTRUÇÃO - VARA DO TRABALHO DE GOIATUBA

Data do encerramento da instrução entre 1/1/2016 e 31/12/2016 23:59:59

### VARA DO TRABALHO DE GOIATUBA

#### SUMARÍSSIMO

Qtd	Prazo Médio
1.040	28,83

Nr. Processo	1ª Aud.	nc. Instruçã	Prazo
RTSum - 0000093-19.2015.5.18.0128	12/02/15	02/03/16	384
RTSum - 0000342-67.2015.5.18.0128	18/03/15	25/01/16	313
RTSum - 0000421-46.2015.5.18.0128	25/03/15	04/03/16	345
RTSum - 0000463-95.2015.5.18.0128	22/04/15	09/03/16	322
RTSum - 0000511-54.2015.5.18.0128	07/05/15	17/02/16	286
RTSum - 0000537-52.2015.5.18.0128	29/04/15	29/03/16	335
RTSum - 0001392-65.2014.5.18.0128	07/10/14	15/06/16	617
RTSum - 0010003-36.2016.5.18.0128	04/02/16	04/02/16	0
RTSum - 0010003-70.2015.5.18.0128	07/05/15	08/03/16	306
RTSum - 0010006-88.2016.5.18.0128	04/02/16	04/02/16	0
RTSum - 0010009-43.2016.5.18.0128	04/02/16	04/02/16	0
RTSum - 0010010-28.2016.5.18.0128	04/02/16	04/02/16	0
RTSum - 0010015-50.2016.5.18.0128	28/06/16	04/07/16	6
RTSum - 0010015-50.2016.5.18.0128	28/06/16	30/09/16	94
RTSum - 0010016-35.2016.5.18.0128	04/02/16	04/02/16	0
RTSum - 0010022-42.2016.5.18.0128	04/02/16	04/02/16	0
RTSum - 0010027-64.2016.5.18.0128	23/02/16	23/02/16	0
RTSum - 0010027-98.2015.5.18.0128	07/05/15	11/05/16	370
RTSum - 0010027-98.2015.5.18.0128	07/05/15	11/06/16	401
RTSum - 0010028-49.2016.5.18.0128	04/02/16	04/02/16	0
RTSum - 0010030-19.2016.5.18.0128	04/02/16	04/02/16	0
RTSum - 0010031-04.2016.5.18.0128	04/02/16	04/02/16	0

**Legenda:**

1ª Aud.: Data da primeira audiência que ocorrer, Inicial ou UNA;

Enc. da Instrução: Data da conclusão para proferir sentença;

Prazo: Quantidade de dias decorridos da 1ª aud. até o encerramento da instrução.





## PRAZO MÉDIO ENTRE A 1ª AUDIÊNCIA E O ENCERRAMENTO DA INSTRUÇÃO - VARA DO TRABALHO DE GOIATUBA

### VARA DO TRABALHO DE GOIATUBA

#### SUMARÍSSIMO

Qtd	Prazo Médio
1.040	28,83

Nr. Processo	1ª Aud.	nc. Instruça	Prazo
RTSum - 0010032-86.2016.5.18.0128	04/02/16	04/02/16	0
RTSum - 0010033-71.2016.5.18.0128	04/02/16	04/02/16	0
RTSum - 0010034-56.2016.5.18.0128	04/02/16	04/02/16	0
RTSum - 0010035-41.2016.5.18.0128	23/02/16	23/02/16	0
RTSum - 0010036-26.2016.5.18.0128	04/02/16	04/02/16	0
RTSum - 0010037-11.2016.5.18.0128	04/02/16	04/02/16	0
RTSum - 0010038-93.2016.5.18.0128	23/02/16	23/02/16	0
RTSum - 0010039-78.2016.5.18.0128	04/02/16	04/02/16	0
RTSum - 0010040-63.2016.5.18.0128	04/02/16	04/02/16	0
RTSum - 0010042-33.2016.5.18.0128	04/02/16	04/02/16	0
RTSum - 0010044-03.2016.5.18.0128	04/02/16	04/02/16	0
RTSum - 0010046-70.2016.5.18.0128	04/02/16	04/02/16	0
RTSum - 0010047-55.2016.5.18.0128	04/02/16	04/02/16	0
RTSum - 0010048-40.2016.5.18.0128	04/02/16	04/02/16	0
RTSum - 0010049-25.2016.5.18.0128	04/02/16	04/02/16	0
RTSum - 0010050-10.2016.5.18.0128	04/02/16	02/03/16	27
RTSum - 0010077-90.2016.5.18.0128	04/02/16	05/02/16	1
RTSum - 0010078-75.2016.5.18.0128	01/03/16	01/03/16	0
RTSum - 0010079-60.2016.5.18.0128	04/02/16	04/02/16	0
RTSum - 0010083-34.2015.5.18.0128	19/05/15	28/01/16	254
RTSum - 0010083-34.2015.5.18.0128	19/05/15	12/02/16	269
RTSum - 0010083-97.2016.5.18.0128	24/02/16	29/02/16	5
RTSum - 0010086-52.2016.5.18.0128	01/03/16	01/03/16	0
RTSum - 0010089-07.2016.5.18.0128	23/02/16	23/02/16	0
RTSum - 0010096-96.2016.5.18.0128	23/02/16	23/02/16	0

**Legenda:**

1ª Aud.: Data da primeira audiência que ocorrer, Inicial ou UNA;

Enc. da Instrução: Data da conclusão para proferir sentença;

Prazo: Quantidade de dias decorridos da 1ª aud. até o encerramento da instrução.



## PRAZO MÉDIO ENTRE A 1ª AUDIÊNCIA E O ENCERRAMENTO DA INSTRUÇÃO - VARA DO TRABALHO DE GOIATUBA

### VARA DO TRABALHO DE GOIATUBA

#### SUMARÍSSIMO

Qtd	Prazo Médio
1.040	28,83

Nr. Processo	1ª Aud.	nc. Instruça	Prazo
RTSum - 0010099-51.2016.5.18.0128	23/02/16	23/02/16	0
RTSum - 0010102-06.2016.5.18.0128	24/02/16	29/02/16	5
RTSum - 0010106-43.2016.5.18.0128	23/02/16	23/02/16	0
RTSum - 0010107-28.2016.5.18.0128	24/02/16	24/02/16	0
RTSum - 0010108-13.2016.5.18.0128	24/02/16	05/12/16	285
RTSum - 0010109-95.2016.5.18.0128	24/02/16	24/02/16	0
RTSum - 0010110-80.2016.5.18.0128	24/02/16	24/02/16	0
RTSum - 0010111-65.2016.5.18.0128	24/02/16	24/02/16	0
RTSum - 0010112-50.2016.5.18.0128	31/03/16	31/03/16	0
RTSum - 0010113-35.2016.5.18.0128	24/02/16	24/02/16	0
RTSum - 0010114-20.2016.5.18.0128	24/02/16	24/02/16	0
RTSum - 0010115-05.2016.5.18.0128	24/02/16	24/02/16	0
RTSum - 0010116-87.2016.5.18.0128	24/02/16	24/02/16	0
RTSum - 0010118-57.2016.5.18.0128	24/02/16	24/02/16	0
RTSum - 0010119-42.2016.5.18.0128	24/02/16	24/02/16	0
RTSum - 0010125-49.2016.5.18.0128	16/02/16	16/02/16	0
RTSum - 0010126-34.2016.5.18.0128	16/02/16	16/02/16	0
RTSum - 0010127-19.2016.5.18.0128	16/02/16	16/02/16	0
RTSum - 0010128-04.2016.5.18.0128	18/02/16	18/02/16	0
RTSum - 0010130-71.2016.5.18.0128	22/02/16	23/02/16	1
RTSum - 0010131-56.2016.5.18.0128	23/02/16	23/02/16	0
RTSum - 0010142-85.2016.5.18.0128	29/02/16	29/02/16	0
RTSum - 0010143-70.2016.5.18.0128	24/02/16	24/02/16	0
RTSum - 0010147-10.2016.5.18.0128	23/02/16	23/02/16	0
RTSum - 0010152-32.2016.5.18.0128	29/02/16	29/02/16	0

**Legenda:**

1ª Aud.: Data da primeira audiência que ocorrer, Inicial ou UNA;

Enc. da Instrução: Data da conclusão para proferir sentença;

Prazo: Quantidade de dias decorridos da 1ª aud. até o encerramento da instrução.



## PRAZO MÉDIO ENTRE A 1ª AUDIÊNCIA E O ENCERRAMENTO DA INSTRUÇÃO - VARA DO TRABALHO DE GOIATUBA

### VARA DO TRABALHO DE GOIATUBA

#### SUMARÍSSIMO

Qtd	Prazo Médio
1.040	28,83

Nr. Processo	1ª Aud.	nc. Instruça	Prazo
RTSum - 0010154-02.2016.5.18.0128	29/02/16	01/03/16	1
RTSum - 0010162-76.2016.5.18.0128	29/02/16	29/02/16	0
RTSum - 0010163-61.2016.5.18.0128	14/04/16	14/04/16	0
RTSum - 0010163-61.2016.5.18.0128	14/04/16	06/05/16	22
RTSum - 0010164-46.2016.5.18.0128	07/03/16	11/03/16	4
RTSum - 0010165-31.2016.5.18.0128	07/03/16	11/03/16	4
RTSum - 0010166-16.2016.5.18.0128	07/03/16	11/03/16	4
RTSum - 0010167-98.2016.5.18.0128	07/03/16	11/03/16	4
RTSum - 0010168-83.2016.5.18.0128	07/03/16	11/03/16	4
RTSum - 0010169-68.2016.5.18.0128	08/03/16	14/03/16	6
RTSum - 0010170-53.2016.5.18.0128	08/03/16	08/03/16	0
RTSum - 0010171-38.2016.5.18.0128	08/03/16	14/03/16	6
RTSum - 0010172-23.2016.5.18.0128	08/03/16	08/03/16	0
RTSum - 0010173-08.2016.5.18.0128	08/03/16	14/03/16	6
RTSum - 0010174-90.2016.5.18.0128	08/03/16	14/03/16	6
RTSum - 0010175-75.2016.5.18.0128	08/03/16	14/03/16	6
RTSum - 0010176-60.2016.5.18.0128	08/03/16	08/03/16	0
RTSum - 0010177-45.2016.5.18.0128	08/03/16	14/03/16	6
RTSum - 0010178-30.2016.5.18.0128	08/03/16	08/03/16	0
RTSum - 0010179-15.2016.5.18.0128	08/03/16	08/03/16	0
RTSum - 0010180-97.2016.5.18.0128	09/03/16	14/03/16	5
RTSum - 0010181-82.2016.5.18.0128	09/03/16	09/03/16	0
RTSum - 0010182-67.2016.5.18.0128	09/03/16	14/03/16	5
RTSum - 0010183-52.2016.5.18.0128	09/03/16	09/03/16	0
RTSum - 0010184-37.2016.5.18.0128	09/03/16	14/03/16	5

**Legenda:**

1ª Aud.: Data da primeira audiência que ocorrer, Inicial ou UNA;

Enc. da Instrução: Data da conclusão para proferir sentença;

Prazo: Quantidade de dias decorridos da 1ª aud. até o encerramento da instrução.



## PRAZO MÉDIO ENTRE A 1ª AUDIÊNCIA E O ENCERRAMENTO DA INSTRUÇÃO - VARA DO TRABALHO DE GOIATUBA

### VARA DO TRABALHO DE GOIATUBA

#### SUMARÍSSIMO

Qtd	Prazo Médio
1.040	28,83

Nr. Processo	1ª Aud.	nc. Instruçã	Prazo
RTSum - 0010185-22.2016.5.18.0128	09/03/16	14/03/16	5
RTSum - 0010186-07.2016.5.18.0128	09/03/16	09/03/16	0
RTSum - 0010187-89.2016.5.18.0128	09/03/16	14/03/16	5
RTSum - 0010188-74.2016.5.18.0128	09/03/16	09/03/16	0
RTSum - 0010189-59.2016.5.18.0128	09/03/16	09/03/16	0
RTSum - 0010190-44.2016.5.18.0128	10/03/16	10/03/16	0
RTSum - 0010191-29.2016.5.18.0128	10/03/16	10/03/16	0
RTSum - 0010192-14.2016.5.18.0128	10/03/16	14/03/16	4
RTSum - 0010193-96.2016.5.18.0128	10/03/16	14/03/16	4
RTSum - 0010194-81.2016.5.18.0128	10/03/16	14/03/16	4
RTSum - 0010195-66.2016.5.18.0128	08/03/16	14/03/16	6
RTSum - 0010196-51.2016.5.18.0128	08/03/16	08/03/16	0
RTSum - 0010197-36.2016.5.18.0128	09/03/16	14/03/16	5
RTSum - 0010198-21.2016.5.18.0128	23/02/16	23/02/16	0
RTSum - 0010202-58.2016.5.18.0128	23/02/16	23/02/16	0
RTSum - 0010202-92.2015.5.18.0128	24/06/15	06/04/16	287
RTSum - 0010202-92.2015.5.18.0128	24/06/15	14/04/16	295
RTSum - 0010203-43.2016.5.18.0128	23/02/16	23/02/16	0
RTSum - 0010204-62.2015.5.18.0128	24/06/15	11/05/16	322
RTSum - 0010209-50.2016.5.18.0128	01/03/16	01/03/16	0
RTSum - 0010210-35.2016.5.18.0128	23/02/16	23/02/16	0
RTSum - 0010211-20.2016.5.18.0128	23/02/16	23/02/16	0
RTSum - 0010211-54.2015.5.18.0128	24/06/15	07/07/16	379
RTSum - 0010223-34.2016.5.18.0128	23/02/16	23/02/16	0
RTSum - 0010224-19.2016.5.18.0128	23/02/16	23/02/16	0

**Legenda:**

1ª Aud.: Data da primeira audiência que ocorrer, Inicial ou UNA;

Enc. da Instrução: Data da conclusão para proferir sentença;

Prazo: Quantidade de dias decorridos da 1ª aud. até o encerramento da instrução.



## PRAZO MÉDIO ENTRE A 1ª AUDIÊNCIA E O ENCERRAMENTO DA INSTRUÇÃO - VARA DO TRABALHO DE GOIATUBA

### VARA DO TRABALHO DE GOIATUBA

#### SUMARÍSSIMO

Qtd	Prazo Médio
1.040	28,83

Nr. Processo	1ª Aud.	nc. Instruça	Prazo
RTSum - 0010232-93.2016.5.18.0128	23/02/16	23/02/16	0
RTSum - 0010234-63.2016.5.18.0128	23/02/16	23/02/16	0
RTSum - 0010239-85.2016.5.18.0128	23/02/16	23/02/16	0
RTSum - 0010242-40.2016.5.18.0128	01/03/16	01/03/16	0
RTSum - 0010245-92.2016.5.18.0128	01/03/16	01/03/16	0
RTSum - 0010250-17.2016.5.18.0128	23/02/16	23/02/16	0
RTSum - 0010253-69.2016.5.18.0128	31/03/16	31/03/16	0
RTSum - 0010254-54.2016.5.18.0128	31/03/16	31/03/16	0
RTSum - 0010256-24.2016.5.18.0128	01/03/16	01/03/16	0
RTSum - 0010258-91.2016.5.18.0128	01/03/16	01/03/16	0
RTSum - 0010259-76.2016.5.18.0128	01/03/16	01/03/16	0
RTSum - 0010261-46.2016.5.18.0128	01/03/16	01/03/16	0
RTSum - 0010264-98.2016.5.18.0128	02/03/16	02/03/16	0
RTSum - 0010267-53.2016.5.18.0128	02/03/16	02/03/16	0
RTSum - 0010271-90.2016.5.18.0128	02/03/16	21/07/16	141
RTSum - 0010276-15.2016.5.18.0128	02/03/16	21/07/16	141
RTSum - 0010282-22.2016.5.18.0128	15/03/16	15/03/16	0
RTSum - 0010284-89.2016.5.18.0128	16/03/16	16/03/16	0
RTSum - 0010290-96.2016.5.18.0128	15/03/16	15/03/16	0
RTSum - 0010291-81.2016.5.18.0128	02/03/16	21/07/16	141
RTSum - 0010298-73.2016.5.18.0128	02/03/16	14/12/16	287
RTSum - 0010312-57.2016.5.18.0128	03/03/16	03/03/16	0
RTSum - 0010314-27.2016.5.18.0128	03/03/16	03/03/16	0
RTSum - 0010315-12.2016.5.18.0128	03/03/16	03/03/16	0
RTSum - 0010316-94.2016.5.18.0128	03/03/16	04/03/16	1

**Legenda:**

1ª Aud.: Data da primeira audiência que ocorrer, Inicial ou UNA;

Enc. da Instrução: Data da conclusão para proferir sentença;

Prazo: Quantidade de dias decorridos da 1ª aud. até o encerramento da instrução.



## PRAZO MÉDIO ENTRE A 1ª AUDIÊNCIA E O ENCERRAMENTO DA INSTRUÇÃO - VARA DO TRABALHO DE GOIATUBA

### VARA DO TRABALHO DE GOIATUBA

#### SUMARÍSSIMO

Qtd	Prazo Médio
1.040	28,83

Nr. Processo	1ª Aud.	nc. Instruça	Prazo
RTSum - 0010318-64.2016.5.18.0128	03/03/16	03/03/16	0
RTSum - 0010319-83.2015.5.18.0128	24/06/15	11/05/16	322
RTSum - 0010319-83.2015.5.18.0128	24/06/15	11/06/16	353
RTSum - 0010320-34.2016.5.18.0128	02/03/16	08/03/16	6
RTSum - 0010321-53.2015.5.18.0128	23/07/15	25/05/16	307
RTSum - 0010323-86.2016.5.18.0128	03/03/16	03/03/16	0
RTSum - 0010324-71.2016.5.18.0128	03/03/16	03/03/16	0
RTSum - 0010325-56.2016.5.18.0128	03/03/16	03/03/16	0
RTSum - 0010325-90.2015.5.18.0128	15/07/15	07/03/16	236
RTSum - 0010330-78.2016.5.18.0128	03/03/16	04/03/16	1
RTSum - 0010331-63.2016.5.18.0128	03/03/16	03/03/16	0
RTSum - 0010332-48.2016.5.18.0128	01/03/16	01/03/16	0
RTSum - 0010336-85.2016.5.18.0128	03/03/16	18/03/16	15
RTSum - 0010338-55.2016.5.18.0128	03/03/16	19/06/16	108
RTSum - 0010338-55.2016.5.18.0128	03/03/16	20/07/16	139
RTSum - 0010339-40.2016.5.18.0128	03/03/16	03/03/16	0
RTSum - 0010350-69.2016.5.18.0128	15/03/16	15/03/16	0
RTSum - 0010353-24.2016.5.18.0128	02/03/16	19/07/16	139
RTSum - 0010354-09.2016.5.18.0128	02/03/16	20/07/16	140
RTSum - 0010355-91.2016.5.18.0128	02/03/16	20/07/16	140
RTSum - 0010356-76.2016.5.18.0128	02/03/16	21/07/16	141
RTSum - 0010357-61.2016.5.18.0128	02/03/16	21/07/16	141
RTSum - 0010358-46.2016.5.18.0128	02/03/16	19/07/16	139
RTSum - 0010360-16.2016.5.18.0128	02/03/16	20/07/16	140
RTSum - 0010361-98.2016.5.18.0128	02/03/16	21/07/16	141

**Legenda:**

1ª Aud.: Data da primeira audiência que ocorrer, Inicial ou UNA;

Enc. da Instrução: Data da conclusão para proferir sentença;

Prazo: Quantidade de dias decorridos da 1ª aud. até o encerramento da instrução.



## PRAZO MÉDIO ENTRE A 1ª AUDIÊNCIA E O ENCERRAMENTO DA INSTRUÇÃO - VARA DO TRABALHO DE GOIATUBA

### VARA DO TRABALHO DE GOIATUBA

#### SUMARÍSSIMO

Qtd	Prazo Médio
1.040	28,83

Nr. Processo	1ª Aud.	nc. Instruça	Prazo
RTSum - 0010362-83.2016.5.18.0128	02/03/16	02/03/16	0
RTSum - 0010365-38.2016.5.18.0128	03/03/16	03/03/16	0
RTSum - 0010365-72.2015.5.18.0128	27/07/15	27/04/16	275
RTSum - 0010365-72.2015.5.18.0128	27/07/15	11/05/16	289
RTSum - 0010366-23.2016.5.18.0128	03/03/16	03/03/16	0
RTSum - 0010367-08.2016.5.18.0128	03/03/16	04/03/16	1
RTSum - 0010369-75.2016.5.18.0128	08/03/16	08/03/16	0
RTSum - 0010370-60.2016.5.18.0128	08/03/16	08/03/16	0
RTSum - 0010371-45.2016.5.18.0128	08/03/16	08/03/16	0
RTSum - 0010374-97.2016.5.18.0128	14/03/16	14/03/16	0
RTSum - 0010375-82.2016.5.18.0128	09/03/16	09/03/16	0
RTSum - 0010381-89.2016.5.18.0128	15/03/16	15/03/16	0
RTSum - 0010390-51.2016.5.18.0128	05/04/16	07/06/16	63
RTSum - 0010392-21.2016.5.18.0128	09/03/16	09/03/16	0
RTSum - 0010395-73.2016.5.18.0128	15/03/16	15/03/16	0
RTSum - 0010397-77.2015.5.18.0128	15/07/15	22/02/16	222
RTSum - 0010400-95.2016.5.18.0128	08/03/16	08/03/16	0
RTSum - 0010403-50.2016.5.18.0128	16/03/16	16/03/16	0
RTSum - 0010404-35.2016.5.18.0128	16/03/16	16/03/16	0
RTSum - 0010406-05.2016.5.18.0128	14/03/16	14/03/16	0
RTSum - 0010409-57.2016.5.18.0128	15/03/16	15/03/16	0
RTSum - 0010411-27.2016.5.18.0128	15/03/16	15/03/16	0
RTSum - 0010412-12.2016.5.18.0128	14/03/16	14/03/16	0
RTSum - 0010413-94.2016.5.18.0128	15/03/16	15/03/16	0
RTSum - 0010414-79.2016.5.18.0128	15/03/16	15/03/16	0

**Legenda:**

1ª Aud.: Data da primeira audiência que ocorrer, Inicial ou UNA;

Enc. da Instrução: Data da conclusão para proferir sentença;

Prazo: Quantidade de dias decorridos da 1ª aud. até o encerramento da instrução.



## PRAZO MÉDIO ENTRE A 1ª AUDIÊNCIA E O ENCERRAMENTO DA INSTRUÇÃO - VARA DO TRABALHO DE GOIATUBA

### VARA DO TRABALHO DE GOIATUBA

#### SUMARÍSSIMO

Qtd	Prazo Médio
1.040	28,83

Nr. Processo	1ª Aud.	nc. Instruçã	Prazo
RTSum - 0010415-64.2016.5.18.0128	15/03/16	15/03/16	0
RTSum - 0010416-49.2016.5.18.0128	15/03/16	15/03/16	0
RTSum - 0010419-04.2016.5.18.0128	08/03/16	08/03/16	0
RTSum - 0010422-56.2016.5.18.0128	09/03/16	09/03/16	0
RTSum - 0010424-26.2016.5.18.0128	15/03/16	15/03/16	0
RTSum - 0010425-11.2016.5.18.0128	15/03/16	15/03/16	0
RTSum - 0010426-93.2016.5.18.0128	15/03/16	15/03/16	0
RTSum - 0010428-63.2016.5.18.0128	15/03/16	15/03/16	0
RTSum - 0010440-77.2016.5.18.0128	15/03/16	15/03/16	0
RTSum - 0010447-69.2016.5.18.0128	14/03/16	14/03/16	0
RTSum - 0010448-54.2016.5.18.0128	08/03/16	05/12/16	272
RTSum - 0010450-24.2016.5.18.0128	16/03/16	19/07/16	125
RTSum - 0010452-91.2016.5.18.0128	28/03/16	28/03/16	0
RTSum - 0010459-83.2016.5.18.0128	29/03/16	29/03/16	0
RTSum - 0010460-68.2016.5.18.0128	29/03/16	29/03/16	0
RTSum - 0010461-53.2016.5.18.0128	31/03/16	31/03/16	0
RTSum - 0010467-60.2016.5.18.0128	07/04/16	07/04/16	0
RTSum - 0010468-45.2016.5.18.0128	16/03/16	16/03/16	0
RTSum - 0010469-30.2016.5.18.0128	16/03/16	16/03/16	0
RTSum - 0010470-15.2016.5.18.0128	16/03/16	16/03/16	0
RTSum - 0010471-97.2016.5.18.0128	21/03/16	21/03/16	0
RTSum - 0010477-07.2016.5.18.0128	30/03/16	31/03/16	1
RTSum - 0010486-66.2016.5.18.0128	06/04/16	06/04/16	0
RTSum - 0010486-66.2016.5.18.0128	06/04/16	14/04/16	8
RTSum - 0010487-51.2016.5.18.0128	06/04/16	06/04/16	0

**Legenda:**

1ª Aud.: Data da primeira audiência que ocorrer, Inicial ou UNA;

Enc. da Instrução: Data da conclusão para proferir sentença;

Prazo: Quantidade de dias decorridos da 1ª aud. até o encerramento da instrução.





## PRAZO MÉDIO ENTRE A 1ª AUDIÊNCIA E O ENCERRAMENTO DA INSTRUÇÃO - VARA DO TRABALHO DE GOIATUBA

### VARA DO TRABALHO DE GOIATUBA

#### SUMARÍSSIMO

Qtd	Prazo Médio
1.040	28,83

Nr. Processo	1ª Aud.	nc. Instruça	Prazo
RTSum - 0010488-70.2015.5.18.0128	03/09/15	25/08/16	357
RTSum - 0010488-70.2015.5.18.0128	03/09/15	07/09/16	370
RTSum - 0010491-88.2016.5.18.0128	07/04/16	13/04/16	6
RTSum - 0010494-43.2016.5.18.0128	21/03/16	21/03/16	0
RTSum - 0010498-80.2016.5.18.0128	21/03/16	21/03/16	0
RTSum - 0010499-65.2016.5.18.0128	21/03/16	21/03/16	0
RTSum - 0010500-50.2016.5.18.0128	21/03/16	21/03/16	0
RTSum - 0010501-35.2016.5.18.0128	07/04/16	11/04/16	4
RTSum - 0010502-20.2016.5.18.0128	06/04/16	06/04/16	0
RTSum - 0010502-20.2016.5.18.0128	06/04/16	02/05/16	26
RTSum - 0010503-05.2016.5.18.0128	06/04/16	06/04/16	0
RTSum - 0010504-87.2016.5.18.0128	07/04/16	20/10/16	196
RTSum - 0010506-57.2016.5.18.0128	06/04/16	06/04/16	0
RTSum - 0010506-57.2016.5.18.0128	06/04/16	14/04/16	8
RTSum - 0010507-42.2016.5.18.0128	07/04/16	07/04/16	0
RTSum - 0010508-27.2016.5.18.0128	21/03/16	21/03/16	0
RTSum - 0010509-12.2016.5.18.0128	21/03/16	21/03/16	0
RTSum - 0010510-94.2016.5.18.0128	21/03/16	21/03/16	0
RTSum - 0010511-79.2016.5.18.0128	21/03/16	21/03/16	0
RTSum - 0010514-34.2016.5.18.0128	30/03/16	05/08/16	128
RTSum - 0010517-86.2016.5.18.0128	21/03/16	21/03/16	0
RTSum - 0010524-78.2016.5.18.0128	07/04/16	07/04/16	0
RTSum - 0010529-03.2016.5.18.0128	21/03/16	21/03/16	0
RTSum - 0010530-85.2016.5.18.0128	21/03/16	22/03/16	1
RTSum - 0010532-55.2016.5.18.0128	07/04/16	07/04/16	0

**Legenda:**

1ª Aud.: Data da primeira audiência que ocorrer, Inicial ou UNA;

Enc. da Instrução: Data da conclusão para proferir sentença;

Prazo: Quantidade de dias decorridos da 1ª aud. até o encerramento da instrução.



## PRAZO MÉDIO ENTRE A 1ª AUDIÊNCIA E O ENCERRAMENTO DA INSTRUÇÃO - VARA DO TRABALHO DE GOIATUBA

### VARA DO TRABALHO DE GOIATUBA

#### SUMARÍSSIMO

Qtd	Prazo Médio
1.040	28,83

Nr. Processo	1ª Aud.	nc. Instruça	Prazo
RTSum - 0010534-25.2016.5.18.0128	06/04/16	06/04/16	0
RTSum - 0010541-17.2016.5.18.0128	06/04/16	06/04/16	0
RTSum - 0010541-17.2016.5.18.0128	06/04/16	06/12/16	244
RTSum - 0010543-84.2016.5.18.0128	21/03/16	21/03/16	0
RTSum - 0010545-54.2016.5.18.0128	21/03/16	21/03/16	0
RTSum - 0010547-24.2016.5.18.0128	07/04/16	07/04/16	0
RTSum - 0010548-09.2016.5.18.0128	21/03/16	21/03/16	0
RTSum - 0010550-76.2016.5.18.0128	06/04/16	06/04/16	0
RTSum - 0010551-61.2016.5.18.0128	07/04/16	07/04/16	0
RTSum - 0010551-61.2016.5.18.0128	07/04/16	02/06/16	56
RTSum - 0010552-46.2016.5.18.0128	21/03/16	21/03/16	0
RTSum - 0010553-31.2016.5.18.0128	21/03/16	21/03/16	0
RTSum - 0010555-98.2016.5.18.0128	31/03/16	19/09/16	172
RTSum - 0010555-98.2016.5.18.0128	31/03/16	13/10/16	196
RTSum - 0010558-53.2016.5.18.0128	31/03/16	31/03/16	0
RTSum - 0010560-23.2016.5.18.0128	31/03/16	19/09/16	172
RTSum - 0010563-75.2016.5.18.0128	31/03/16	31/03/16	0
RTSum - 0010568-97.2016.5.18.0128	05/05/16	05/05/16	0
RTSum - 0010570-67.2016.5.18.0128	07/04/16	07/04/16	0
RTSum - 0010571-52.2016.5.18.0128	07/04/16	07/04/16	0
RTSum - 0010573-22.2016.5.18.0128	07/04/16	07/04/16	0
RTSum - 0010574-07.2016.5.18.0128	07/04/16	07/04/16	0
RTSum - 0010575-89.2016.5.18.0128	07/04/16	07/04/16	0
RTSum - 0010576-74.2016.5.18.0128	07/04/16	07/04/16	0
RTSum - 0010579-29.2016.5.18.0128	05/05/16	05/05/16	0

**Legenda:**

1ª Aud.: Data da primeira audiência que ocorrer, Inicial ou UNA;

Enc. da Instrução: Data da conclusão para proferir sentença;

Prazo: Quantidade de dias decorridos da 1ª aud. até o encerramento da instrução.



## PRAZO MÉDIO ENTRE A 1ª AUDIÊNCIA E O ENCERRAMENTO DA INSTRUÇÃO - VARA DO TRABALHO DE GOIATUBA

### VARA DO TRABALHO DE GOIATUBA

#### SUMARÍSSIMO

Qtd	Prazo Médio
1.040	28,83

Nr. Processo	1ª Aud.	nc. Instruça	Prazo
RTSum - 0010580-14.2016.5.18.0128	05/05/16	05/05/16	0
RTSum - 0010581-96.2016.5.18.0128	13/04/16	19/09/16	159
RTSum - 0010581-96.2016.5.18.0128	13/04/16	13/10/16	183
RTSum - 0010582-81.2016.5.18.0128	12/04/16	19/09/16	160
RTSum - 0010583-66.2016.5.18.0128	17/03/16	17/03/16	0
RTSum - 0010592-28.2016.5.18.0128	14/04/16	27/09/16	166
RTSum - 0010593-13.2016.5.18.0128	12/04/16	12/04/16	0
RTSum - 0010594-95.2016.5.18.0128	14/04/16	27/09/16	166
RTSum - 0010595-80.2016.5.18.0128	14/04/16	27/09/16	166
RTSum - 0010596-65.2016.5.18.0128	14/04/16	27/09/16	166
RTSum - 0010597-50.2016.5.18.0128	14/04/16	27/09/16	166
RTSum - 0010599-20.2016.5.18.0128	05/05/16	09/05/16	4
RTSum - 0010599-20.2016.5.18.0128	05/05/16	29/06/16	55
RTSum - 0010599-20.2016.5.18.0128	05/05/16	26/07/16	82
RTSum - 0010604-42.2016.5.18.0128	05/05/16	10/11/16	189
RTSum - 0010607-94.2016.5.18.0128	13/04/16	13/04/16	0
RTSum - 0010608-79.2016.5.18.0128	13/04/16	31/08/16	140
RTSum - 0010609-64.2016.5.18.0128	13/04/16	13/04/16	0
RTSum - 0010610-49.2016.5.18.0128	13/04/16	13/04/16	0
RTSum - 0010612-19.2016.5.18.0128	06/04/16	06/04/16	0
RTSum - 0010612-19.2016.5.18.0128	06/04/16	25/04/16	19
RTSum - 0010613-04.2016.5.18.0128	07/04/16	07/04/16	0
RTSum - 0010614-86.2016.5.18.0128	05/05/16	09/05/16	4
RTSum - 0010618-26.2016.5.18.0128	12/04/16	12/04/16	0
RTSum - 0010619-11.2016.5.18.0128	12/04/16	22/10/16	193

**Legenda:**

1ª Aud.: Data da primeira audiência que ocorrer, Inicial ou UNA;

Enc. da Instrução: Data da conclusão para proferir sentença;

Prazo: Quantidade de dias decorridos da 1ª aud. até o encerramento da instrução.



## PRAZO MÉDIO ENTRE A 1ª AUDIÊNCIA E O ENCERRAMENTO DA INSTRUÇÃO - VARA DO TRABALHO DE GOIATUBA

### VARA DO TRABALHO DE GOIATUBA

#### SUMARÍSSIMO

Qtd	Prazo Médio
1.040	28,83

Nr. Processo	1ª Aud.	nc. Instruçã	Prazo
RTSum - 0010620-30.2015.5.18.0128	05/08/15	04/02/16	183
RTSum - 0010620-93.2016.5.18.0128	05/05/16	09/05/16	4
RTSum - 0010621-15.2015.5.18.0128	05/08/15	28/01/16	176
RTSum - 0010621-15.2015.5.18.0128	05/08/15	11/02/16	190
RTSum - 0010621-78.2016.5.18.0128	13/04/16	14/04/16	1
RTSum - 0010622-63.2016.5.18.0128	13/04/16	13/04/16	0
RTSum - 0010622-63.2016.5.18.0128	13/04/16	14/04/16	1
RTSum - 0010622-97.2015.5.18.0128	05/08/15	28/01/16	176
RTSum - 0010622-97.2015.5.18.0128	05/08/15	12/02/16	191
RTSum - 0010624-33.2016.5.18.0128	13/04/16	13/04/16	0
RTSum - 0010625-18.2016.5.18.0128	13/04/16	14/04/16	1
RTSum - 0010626-03.2016.5.18.0128	07/04/16	01/07/16	85
RTSum - 0010628-70.2016.5.18.0128	05/05/16	24/10/16	172
RTSum - 0010634-77.2016.5.18.0128	07/04/16	07/04/16	0
RTSum - 0010638-17.2016.5.18.0128	07/04/16	07/04/16	0
RTSum - 0010638-17.2016.5.18.0128	07/04/16	06/05/16	29
RTSum - 0010638-51.2015.5.18.0128	07/08/15	18/02/16	195
RTSum - 0010641-69.2016.5.18.0128	07/04/16	07/04/16	0
RTSum - 0010641-69.2016.5.18.0128	07/04/16	25/04/16	18
RTSum - 0010644-24.2016.5.18.0128	07/04/16	07/04/16	0
RTSum - 0010644-24.2016.5.18.0128	07/04/16	06/05/16	29
RTSum - 0010645-09.2016.5.18.0128	07/04/16	07/04/16	0
RTSum - 0010647-76.2016.5.18.0128	07/04/16	07/04/16	0
RTSum - 0010648-61.2016.5.18.0128	07/04/16	07/04/16	0
RTSum - 0010650-31.2016.5.18.0128	07/04/16	07/04/16	0

**Legenda:**

1ª Aud.: Data da primeira audiência que ocorrer, Inicial ou UNA;

Enc. da Instrução: Data da conclusão para proferir sentença;

Prazo: Quantidade de dias decorridos da 1ª aud. até o encerramento da instrução.



## PRAZO MÉDIO ENTRE A 1ª AUDIÊNCIA E O ENCERRAMENTO DA INSTRUÇÃO - VARA DO TRABALHO DE GOIATUBA

### VARA DO TRABALHO DE GOIATUBA

#### SUMARÍSSIMO

Qtd	Prazo Médio
1.040	28,83

Nr. Processo	1ª Aud.	nc. Instruça	Prazo
RTSum - 0010650-31.2016.5.18.0128	07/04/16	06/05/16	29
RTSum - 0010651-16.2016.5.18.0128	13/04/16	13/04/16	0
RTSum - 0010652-98.2016.5.18.0128	13/04/16	20/09/16	160
RTSum - 0010653-83.2016.5.18.0128	13/04/16	13/04/16	0
RTSum - 0010654-68.2016.5.18.0128	05/05/16	05/05/16	0
RTSum - 0010655-53.2016.5.18.0128	05/05/16	09/05/16	4
RTSum - 0010658-08.2016.5.18.0128	12/04/16	14/04/16	2
RTSum - 0010659-90.2016.5.18.0128	12/04/16	14/04/16	2
RTSum - 0010661-60.2016.5.18.0128	12/04/16	14/04/16	2
RTSum - 0010662-45.2016.5.18.0128	12/04/16	14/04/16	2
RTSum - 0010662-45.2016.5.18.0128	12/04/16	09/05/16	27
RTSum - 0010668-52.2016.5.18.0128	05/05/16	17/05/16	12
RTSum - 0010670-22.2016.5.18.0128	06/05/16	06/05/16	0
RTSum - 0010672-89.2016.5.18.0128	05/05/16	05/05/16	0
RTSum - 0010673-74.2016.5.18.0128	13/04/16	13/04/16	0
RTSum - 0010674-59.2016.5.18.0128	13/04/16	13/04/16	0
RTSum - 0010675-44.2016.5.18.0128	13/04/16	13/04/16	0
RTSum - 0010676-29.2016.5.18.0128	13/04/16	13/04/16	0
RTSum - 0010679-81.2016.5.18.0128	05/05/16	19/05/16	14
RTSum - 0010683-21.2016.5.18.0128	05/05/16	05/05/16	0
RTSum - 0010684-06.2016.5.18.0128	13/04/16	14/04/16	1
RTSum - 0010685-88.2016.5.18.0128	12/04/16	03/10/16	174
RTSum - 0010685-88.2016.5.18.0128	12/04/16	24/11/16	226
RTSum - 0010686-73.2016.5.18.0128	12/04/16	24/10/16	195
RTSum - 0010687-58.2016.5.18.0128	12/04/16	12/04/16	0

**Legenda:**

1ª Aud.: Data da primeira audiência que ocorrer, Inicial ou UNA;

Enc. da Instrução: Data da conclusão para proferir sentença;

Prazo: Quantidade de dias decorridos da 1ª aud. até o encerramento da instrução.



## PRAZO MÉDIO ENTRE A 1ª AUDIÊNCIA E O ENCERRAMENTO DA INSTRUÇÃO - VARA DO TRABALHO DE GOIATUBA

### VARA DO TRABALHO DE GOIATUBA

#### SUMARÍSSIMO

Qtd	Prazo Médio
1.040	28,83

Nr. Processo	1ª Aud.	nc. Instruça	Prazo
RTSum - 0010698-87.2016.5.18.0128	07/06/16	07/06/16	0
RTSum - 0010704-94.2016.5.18.0128	05/05/16	08/09/16	126
RTSum - 0010705-79.2016.5.18.0128	12/04/16	12/04/16	0
RTSum - 0010706-64.2016.5.18.0128	13/04/16	13/04/16	0
RTSum - 0010708-34.2016.5.18.0128	05/05/16	05/05/16	0
RTSum - 0010709-19.2016.5.18.0128	12/04/16	12/04/16	0
RTSum - 0010714-41.2016.5.18.0128	12/04/16	12/04/16	0
RTSum - 0010715-26.2016.5.18.0128	05/05/16	05/05/16	0
RTSum - 0010716-11.2016.5.18.0128	05/05/16	11/05/16	6
RTSum - 0010721-33.2016.5.18.0128	05/05/16	09/05/16	4
RTSum - 0010723-03.2016.5.18.0128	05/05/16	05/05/16	0
RTSum - 0010725-70.2016.5.18.0128	05/05/16	09/05/16	4
RTSum - 0010728-25.2016.5.18.0128	05/05/16	02/06/16	28
RTSum - 0010729-10.2016.5.18.0128	13/04/16	13/04/16	0
RTSum - 0010730-92.2016.5.18.0128	13/04/16	13/04/16	0
RTSum - 0010731-77.2016.5.18.0128	13/04/16	13/04/16	0
RTSum - 0010732-62.2016.5.18.0128	13/04/16	13/04/16	0
RTSum - 0010733-47.2016.5.18.0128	13/04/16	13/04/16	0
RTSum - 0010733-81.2015.5.18.0128	26/08/15	09/05/16	257
RTSum - 0010734-32.2016.5.18.0128	13/04/16	13/04/16	0
RTSum - 0010735-17.2016.5.18.0128	13/04/16	13/04/16	0
RTSum - 0010736-02.2016.5.18.0128	13/04/16	13/04/16	0
RTSum - 0010737-84.2016.5.18.0128	13/04/16	13/04/16	0
RTSum - 0010742-09.2016.5.18.0128	05/05/16	09/05/16	4
RTSum - 0010743-91.2016.5.18.0128	13/04/16	13/04/16	0

**Legenda:**

1ª Aud.: Data da primeira audiência que ocorrer, Inicial ou UNA;

Enc. da Instrução: Data da conclusão para proferir sentença;

Prazo: Quantidade de dias decorridos da 1ª aud. até o encerramento da instrução.



## PRAZO MÉDIO ENTRE A 1ª AUDIÊNCIA E O ENCERRAMENTO DA INSTRUÇÃO - VARA DO TRABALHO DE GOIATUBA

### VARA DO TRABALHO DE GOIATUBA

#### SUMARÍSSIMO

Qtd	Prazo Médio
1.040	28,83

Nr. Processo	1ª Aud.	nc. Instruça	Prazo
RTSum - 0010750-83.2016.5.18.0128	12/04/16	12/04/16	0
RTSum - 0010751-68.2016.5.18.0128	05/05/16	05/05/16	0
RTSum - 0010768-07.2016.5.18.0128	05/05/16	09/05/16	4
RTSum - 0010769-89.2016.5.18.0128	12/04/16	12/04/16	0
RTSum - 0010773-29.2016.5.18.0128	26/04/16	26/04/16	0
RTSum - 0010774-14.2016.5.18.0128	26/04/16	26/04/16	0
RTSum - 0010781-06.2016.5.18.0128	13/04/16	13/04/16	0
RTSum - 0010782-88.2016.5.18.0128	26/04/16	11/05/16	15
RTSum - 0010783-73.2016.5.18.0128	18/05/16	18/05/16	0
RTSum - 0010789-80.2016.5.18.0128	26/04/16	26/04/16	0
RTSum - 0010804-49.2016.5.18.0128	13/04/16	13/04/16	0
RTSum - 0010805-34.2016.5.18.0128	13/04/16	13/04/16	0
RTSum - 0010806-19.2016.5.18.0128	13/04/16	13/04/16	0
RTSum - 0010807-04.2016.5.18.0128	13/04/16	13/04/16	0
RTSum - 0010808-86.2016.5.18.0128	26/04/16	26/04/16	0
RTSum - 0010809-71.2016.5.18.0128	13/04/16	13/04/16	0
RTSum - 0010810-56.2016.5.18.0128	13/04/16	13/04/16	0
RTSum - 0010811-41.2016.5.18.0128	26/04/16	27/04/16	1
RTSum - 0010811-41.2016.5.18.0128	26/04/16	18/05/16	22
RTSum - 0010812-26.2016.5.18.0128	26/04/16	19/09/16	146
RTSum - 0010812-26.2016.5.18.0128	26/04/16	13/10/16	170
RTSum - 0010813-11.2016.5.18.0128	26/04/16	24/10/16	181
RTSum - 0010814-93.2016.5.18.0128	26/04/16	31/05/16	35
RTSum - 0010815-78.2016.5.18.0128	26/04/16	26/04/16	0
RTSum - 0010817-48.2016.5.18.0128	13/04/16	13/04/16	0

**Legenda:**

1ª Aud.: Data da primeira audiência que ocorrer, Inicial ou UNA;

Enc. da Instrução: Data da conclusão para proferir sentença;

Prazo: Quantidade de dias decorridos da 1ª aud. até o encerramento da instrução.



## PRAZO MÉDIO ENTRE A 1ª AUDIÊNCIA E O ENCERRAMENTO DA INSTRUÇÃO - VARA DO TRABALHO DE GOIATUBA

### VARA DO TRABALHO DE GOIATUBA

#### SUMARÍSSIMO

Qtd	Prazo Médio
1.040	28,83

Nr. Processo	1ª Aud.	nc. Instruçã	Prazo
RTSum - 0010818-33.2016.5.18.0128	13/04/16	13/04/16	0
RTSum - 0010821-85.2016.5.18.0128	26/04/16	11/11/16	199
RTSum - 0010822-70.2016.5.18.0128	26/04/16	16/06/16	51
RTSum - 0010825-25.2016.5.18.0128	26/04/16	20/09/16	147
RTSum - 0010825-25.2016.5.18.0128	26/04/16	20/10/16	177
RTSum - 0010827-92.2016.5.18.0128	26/04/16	26/04/16	0
RTSum - 0010828-77.2016.5.18.0128	26/04/16	26/04/16	0
RTSum - 0010829-62.2016.5.18.0128	26/04/16	26/04/16	0
RTSum - 0010830-47.2016.5.18.0128	26/04/16	26/04/16	0
RTSum - 0010832-17.2016.5.18.0128	26/04/16	16/06/16	51
RTSum - 0010837-39.2016.5.18.0128	26/04/16	26/04/16	0
RTSum - 0010838-24.2016.5.18.0128	26/04/16	26/04/16	0
RTSum - 0010839-09.2016.5.18.0128	26/04/16	26/04/16	0
RTSum - 0010841-76.2016.5.18.0128	26/04/16	26/04/16	0
RTSum - 0010857-30.2016.5.18.0128	26/04/16	26/04/16	0
RTSum - 0010862-52.2016.5.18.0128	26/04/16	20/09/16	147
RTSum - 0010862-52.2016.5.18.0128	26/04/16	30/11/16	218
RTSum - 0010869-44.2016.5.18.0128	26/04/16	26/04/16	0
RTSum - 0010870-29.2016.5.18.0128	05/05/16	09/05/16	4
RTSum - 0010871-14.2016.5.18.0128	26/04/16	31/05/16	35
RTSum - 0010872-96.2016.5.18.0128	26/04/16	26/04/16	0
RTSum - 0010873-81.2016.5.18.0128	26/04/16	26/04/16	0
RTSum - 0010874-66.2016.5.18.0128	26/04/16	26/04/16	0
RTSum - 0010875-51.2016.5.18.0128	10/05/16	16/05/16	6
RTSum - 0010875-85.2015.5.18.0128	08/09/15	07/06/16	273

**Legenda:**

1ª Aud.: Data da primeira audiência que ocorrer, Inicial ou UNA;

Enc. da Instrução: Data da conclusão para proferir sentença;

Prazo: Quantidade de dias decorridos da 1ª aud. até o encerramento da instrução.





## PRAZO MÉDIO ENTRE A 1ª AUDIÊNCIA E O ENCERRAMENTO DA INSTRUÇÃO - VARA DO TRABALHO DE GOIATUBA

### VARA DO TRABALHO DE GOIATUBA

#### SUMARÍSSIMO

Qtd	Prazo Médio
1.040	28,83

Nr. Processo	1ª Aud.	nc. Instruçã	Prazo
RTSum - 0010876-36.2016.5.18.0128	26/04/16	26/04/16	0
RTSum - 0010877-21.2016.5.18.0128	26/04/16	28/04/16	2
RTSum - 0010885-95.2016.5.18.0128	18/05/16	18/05/16	0
RTSum - 0010888-50.2016.5.18.0128	05/05/16	09/05/16	4
RTSum - 0010890-20.2016.5.18.0128	05/05/16	05/05/16	0
RTSum - 0010894-57.2016.5.18.0128	05/05/16	05/05/16	0
RTSum - 0010895-42.2016.5.18.0128	05/05/16	09/05/16	4
RTSum - 0010896-27.2016.5.18.0128	05/05/16	09/05/16	4
RTSum - 0010900-64.2016.5.18.0128	05/05/16	09/05/16	4
RTSum - 0010900-64.2016.5.18.0128	05/05/16	13/06/16	39
RTSum - 0010900-64.2016.5.18.0128	05/05/16	24/06/16	50
RTSum - 0010901-49.2016.5.18.0128	05/05/16	09/05/16	4
RTSum - 0010902-34.2016.5.18.0128	05/05/16	09/05/16	4
RTSum - 0010908-41.2016.5.18.0128	05/05/16	05/05/16	0
RTSum - 0010910-11.2016.5.18.0128	06/05/16	11/05/16	5
RTSum - 0010911-30.2015.5.18.0128	10/09/15	31/03/16	203
RTSum - 0010915-33.2016.5.18.0128	06/05/16	06/05/16	0
RTSum - 0010916-33.2015.5.18.0102	06/05/16	11/05/16	5
RTSum - 0010917-03.2016.5.18.0128	06/05/16	06/05/16	0
RTSum - 0010920-55.2016.5.18.0128	06/05/16	03/10/16	150
RTSum - 0010920-55.2016.5.18.0128	06/05/16	02/12/16	210
RTSum - 0010922-25.2016.5.18.0128	10/05/16	24/10/16	167
RTSum - 0010923-10.2016.5.18.0128	10/05/16	10/05/16	0
RTSum - 0010924-92.2016.5.18.0128	10/05/16	11/05/16	1
RTSum - 0010931-84.2016.5.18.0128	10/05/16	10/05/16	0

**Legenda:**

1ª Aud.: Data da primeira audiência que ocorrer, Inicial ou UNA;

Enc. da Instrução: Data da conclusão para proferir sentença;

Prazo: Quantidade de dias decorridos da 1ª aud. até o encerramento da instrução.



## PRAZO MÉDIO ENTRE A 1ª AUDIÊNCIA E O ENCERRAMENTO DA INSTRUÇÃO - VARA DO TRABALHO DE GOIATUBA

### VARA DO TRABALHO DE GOIATUBA

#### SUMARÍSSIMO

Qtd	Prazo Médio
1.040	28,83

Nr. Processo	1ª Aud.	nc. Instruçã	Prazo
RTSum - 0010934-39.2016.5.18.0128	10/05/16	11/05/16	1
RTSum - 0010938-76.2016.5.18.0128	10/05/16	11/05/16	1
RTSum - 0010946-53.2016.5.18.0128	10/05/16	10/05/16	0
RTSum - 0010947-38.2016.5.18.0128	10/05/16	10/05/16	0
RTSum - 0010948-23.2016.5.18.0128	10/05/16	10/05/16	0
RTSum - 0010949-08.2016.5.18.0128	10/05/16	11/05/16	1
RTSum - 0010950-90.2016.5.18.0128	10/05/16	17/10/16	160
RTSum - 0010951-75.2016.5.18.0128	10/05/16	10/05/16	0
RTSum - 0010954-30.2016.5.18.0128	10/05/16	10/05/16	0
RTSum - 0010955-15.2016.5.18.0128	10/05/16	29/09/16	142
RTSum - 0010956-97.2016.5.18.0128	02/06/16	29/09/16	119
RTSum - 0010957-82.2016.5.18.0128	10/05/16	29/09/16	142
RTSum - 0010958-04.2015.5.18.0128	22/09/15	31/03/16	191
RTSum - 0010958-67.2016.5.18.0128	10/05/16	29/09/16	142
RTSum - 0010959-52.2016.5.18.0128	10/05/16	29/09/16	142
RTSum - 0010960-37.2016.5.18.0128	10/05/16	10/05/16	0
RTSum - 0010961-22.2016.5.18.0128	10/05/16	10/05/16	0
RTSum - 0010964-11.2015.5.18.0128	22/09/15	31/03/16	191
RTSum - 0010965-93.2015.5.18.0128	22/09/15	31/03/16	191
RTSum - 0010966-78.2015.5.18.0128	22/09/15	29/03/16	189
RTSum - 0010967-63.2015.5.18.0128	22/09/15	29/03/16	189
RTSum - 0010968-14.2016.5.18.0128	10/05/16	11/05/16	1
RTSum - 0010968-14.2016.5.18.0128	10/05/16	19/07/16	70
RTSum - 0010968-14.2016.5.18.0128	10/05/16	02/08/16	84
RTSum - 0010968-48.2015.5.18.0128	22/09/15	30/03/16	190

**Legenda:**

1ª Aud.: Data da primeira audiência que ocorrer, Inicial ou UNA;

Enc. da Instrução: Data da conclusão para proferir sentença;

Prazo: Quantidade de dias decorridos da 1ª aud. até o encerramento da instrução.



## PRAZO MÉDIO ENTRE A 1ª AUDIÊNCIA E O ENCERRAMENTO DA INSTRUÇÃO - VARA DO TRABALHO DE GOIATUBA

### VARA DO TRABALHO DE GOIATUBA

#### SUMARÍSSIMO

Qtd	Prazo Médio
1.040	28,83

Nr. Processo	1ª Aud.	nc. Instruça	Prazo
RTSum - 0010969-96.2016.5.18.0128	10/05/16	10/05/16	0
RTSum - 0010970-81.2016.5.18.0128	10/05/16	10/05/16	0
RTSum - 0010973-36.2016.5.18.0128	01/06/16	24/10/16	145
RTSum - 0010974-21.2016.5.18.0128	01/06/16	02/06/16	1
RTSum - 0010974-21.2016.5.18.0128	01/06/16	19/06/16	18
RTSum - 0010978-58.2016.5.18.0128	23/05/16	23/05/16	0
RTSum - 0010981-13.2016.5.18.0128	01/06/16	03/10/16	124
RTSum - 0010981-13.2016.5.18.0128	01/06/16	17/11/16	169
RTSum - 0010985-50.2016.5.18.0128	01/06/16	02/06/16	1
RTSum - 0010985-50.2016.5.18.0128	01/06/16	28/09/16	119
RTSum - 0010989-87.2016.5.18.0128	01/06/16	03/10/16	124
RTSum - 0010992-42.2016.5.18.0128	01/06/16	11/11/16	163
RTSum - 0010993-27.2016.5.18.0128	01/06/16	02/06/16	1
RTSum - 0010993-27.2016.5.18.0128	01/06/16	19/06/16	18
RTSum - 0010998-49.2016.5.18.0128	23/05/16	23/05/16	0
RTSum - 0010999-34.2016.5.18.0128	01/06/16	01/06/16	0
RTSum - 0011000-19.2016.5.18.0128	01/06/16	24/10/16	145
RTSum - 0011001-04.2016.5.18.0128	01/06/16	01/06/16	0
RTSum - 0011002-86.2016.5.18.0128	01/06/16	01/06/16	0
RTSum - 0011008-30.2015.5.18.0128	01/10/15	11/05/16	223
RTSum - 0011012-33.2016.5.18.0128	23/05/16	23/05/16	0
RTSum - 0011013-18.2016.5.18.0128	23/05/16	23/05/16	0
RTSum - 0011020-10.2016.5.18.0128	16/06/16	20/06/16	4
RTSum - 0011020-10.2016.5.18.0128	16/06/16	09/08/16	54
RTSum - 0011020-10.2016.5.18.0128	16/06/16	07/09/16	83

**Legenda:**

1ª Aud.: Data da primeira audiência que ocorrer, Inicial ou UNA;

Enc. da Instrução: Data da conclusão para proferir sentença;

Prazo: Quantidade de dias decorridos da 1ª aud. até o encerramento da instrução.



## PRAZO MÉDIO ENTRE A 1ª AUDIÊNCIA E O ENCERRAMENTO DA INSTRUÇÃO - VARA DO TRABALHO DE GOIATUBA

### VARA DO TRABALHO DE GOIATUBA

#### SUMARÍSSIMO

Qtd	Prazo Médio
1.040	28,83

Nr. Processo	1ª Aud.	nc. Instruça	Prazo
RTSum - 0011041-83.2016.5.18.0128	18/05/16	18/05/16	0
RTSum - 0011045-23.2016.5.18.0128	18/05/16	18/05/16	0
RTSum - 0011046-08.2016.5.18.0128	18/05/16	18/05/16	0
RTSum - 0011047-90.2016.5.18.0128	18/05/16	18/05/16	0
RTSum - 0011051-30.2016.5.18.0128	18/05/16	18/05/16	0
RTSum - 0011052-15.2016.5.18.0128	18/05/16	18/05/16	0
RTSum - 0011054-82.2016.5.18.0128	18/05/16	18/05/16	0
RTSum - 0011070-36.2016.5.18.0128	17/06/16	17/06/16	0
RTSum - 0011071-21.2016.5.18.0128	17/06/16	17/06/16	0
RTSum - 0011072-06.2016.5.18.0128	16/06/16	16/06/16	0
RTSum - 0011073-88.2016.5.18.0128	17/06/16	17/06/16	0
RTSum - 0011074-73.2016.5.18.0128	01/06/16	02/06/16	1
RTSum - 0011075-58.2016.5.18.0128	17/06/16	17/06/16	0
RTSum - 0011076-43.2016.5.18.0128	17/06/16	17/06/16	0
RTSum - 0011086-87.2016.5.18.0128	17/06/16	17/06/16	0
RTSum - 0011087-72.2016.5.18.0128	17/06/16	17/06/16	0
RTSum - 0011089-42.2016.5.18.0128	17/06/16	17/06/16	0
RTSum - 0011091-12.2016.5.18.0128	16/06/16	16/06/16	0
RTSum - 0011093-79.2016.5.18.0128	16/06/16	20/06/16	4
RTSum - 0011097-19.2016.5.18.0128	16/06/16	20/06/16	4
RTSum - 0011100-71.2016.5.18.0128	16/06/16	16/06/16	0
RTSum - 0011101-56.2016.5.18.0128	16/06/16	23/06/16	7
RTSum - 0011106-78.2016.5.18.0128	17/06/16	17/06/16	0
RTSum - 0011107-63.2016.5.18.0128	17/06/16	17/06/16	0
RTSum - 0011110-18.2016.5.18.0128	16/06/16	16/06/16	0

**Legenda:**

1ª Aud.: Data da primeira audiência que ocorrer, Inicial ou UNA;

Enc. da Instrução: Data da conclusão para proferir sentença;

Prazo: Quantidade de dias decorridos da 1ª aud. até o encerramento da instrução.



## PRAZO MÉDIO ENTRE A 1ª AUDIÊNCIA E O ENCERRAMENTO DA INSTRUÇÃO - VARA DO TRABALHO DE GOIATUBA

### VARA DO TRABALHO DE GOIATUBA

#### SUMARÍSSIMO

Qtd	Prazo Médio
1.040	28,83

Nr. Processo	1ª Aud.	nc. Instruçã	Prazo
RTSum - 0011117-10.2016.5.18.0128	16/06/16	16/06/16	0
RTSum - 0011119-77.2016.5.18.0128	16/06/16	05/12/16	172
RTSum - 0011120-62.2016.5.18.0128	17/06/16	17/06/16	0
RTSum - 0011121-47.2016.5.18.0128	16/06/16	16/06/16	0
RTSum - 0011125-84.2016.5.18.0128	16/06/16	16/06/16	0
RTSum - 0011126-69.2016.5.18.0128	17/06/16	17/06/16	0
RTSum - 0011130-09.2016.5.18.0128	16/06/16	16/06/16	0
RTSum - 0011131-91.2016.5.18.0128	16/06/16	20/06/16	4
RTSum - 0011132-76.2016.5.18.0128	16/06/16	23/06/16	7
RTSum - 0011133-61.2016.5.18.0128	07/06/16	07/06/16	0
RTSum - 0011140-53.2016.5.18.0128	16/06/16	16/06/16	0
RTSum - 0011142-23.2016.5.18.0128	17/06/16	21/06/16	4
RTSum - 0011142-23.2016.5.18.0128	17/06/16	02/08/16	46
RTSum - 0011142-23.2016.5.18.0128	17/06/16	15/08/16	59
RTSum - 0011142-23.2016.5.18.0128	17/06/16	06/09/16	81
RTSum - 0011143-08.2016.5.18.0128	16/06/16	20/06/16	4
RTSum - 0011144-90.2016.5.18.0128	16/06/16	20/06/16	4
RTSum - 0011144-90.2016.5.18.0128	16/06/16	26/07/16	40
RTSum - 0011145-75.2016.5.18.0128	16/06/16	16/06/16	0
RTSum - 0011148-30.2016.5.18.0128	16/06/16	16/06/16	0
RTSum - 0011170-88.2016.5.18.0128	17/06/16	17/06/16	0
RTSum - 0011172-58.2016.5.18.0128	17/06/16	17/06/16	0
RTSum - 0011173-43.2016.5.18.0128	17/06/16	17/06/16	0
RTSum - 0011182-05.2016.5.18.0128	17/06/16	21/06/16	4
RTSum - 0011182-05.2016.5.18.0128	17/06/16	26/07/16	39

**Legenda:**

1ª Aud.: Data da primeira audiência que ocorrer, Inicial ou UNA;

Enc. da Instrução: Data da conclusão para proferir sentença;

Prazo: Quantidade de dias decorridos da 1ª aud. até o encerramento da instrução.



## PRAZO MÉDIO ENTRE A 1ª AUDIÊNCIA E O ENCERRAMENTO DA INSTRUÇÃO - VARA DO TRABALHO DE GOIATUBA

### VARA DO TRABALHO DE GOIATUBA

#### SUMARÍSSIMO

Qtd	Prazo Médio
1.040	28,83

Nr. Processo	1ª Aud.	nc. Instruçã	Prazo
RTSum - 0011198-56.2016.5.18.0128	16/06/16	16/06/16	0
RTSum - 0011201-45.2015.5.18.0128	03/11/15	16/03/16	134
RTSum - 0011202-93.2016.5.18.0128	16/06/16	16/06/16	0
RTSum - 0011203-78.2016.5.18.0128	16/06/16	16/06/16	0
RTSum - 0011206-33.2016.5.18.0128	16/06/16	16/06/16	0
RTSum - 0011208-03.2016.5.18.0128	16/06/16	16/06/16	0
RTSum - 0011209-85.2016.5.18.0128	16/06/16	16/06/16	0
RTSum - 0011211-55.2016.5.18.0128	16/06/16	16/06/16	0
RTSum - 0011218-47.2016.5.18.0128	16/06/16	16/06/16	0
RTSum - 0011225-39.2016.5.18.0128	17/06/16	30/08/16	74
RTSum - 0011228-91.2016.5.18.0128	17/06/16	17/06/16	0
RTSum - 0011234-35.2015.5.18.0128	05/11/15	25/08/16	294
RTSum - 0011234-35.2015.5.18.0128	05/11/15	22/09/16	322
RTSum - 0011248-82.2016.5.18.0128	29/06/16	01/07/16	2
RTSum - 0011248-82.2016.5.18.0128	29/06/16	26/07/16	27
RTSum - 0011249-67.2016.5.18.0128	29/06/16	01/07/16	2
RTSum - 0011249-67.2016.5.18.0128	29/06/16	26/07/16	27
RTSum - 0011251-37.2016.5.18.0128	17/06/16	21/06/16	4
RTSum - 0011253-07.2016.5.18.0128	17/06/16	17/06/16	0
RTSum - 0011254-89.2016.5.18.0128	17/06/16	17/06/16	0
RTSum - 0011255-74.2016.5.18.0128	17/06/16	17/06/16	0
RTSum - 0011256-59.2016.5.18.0128	17/06/16	17/06/16	0
RTSum - 0011257-44.2016.5.18.0128	17/06/16	17/06/16	0
RTSum - 0011259-14.2016.5.18.0128	17/06/16	21/06/16	4
RTSum - 0011262-66.2016.5.18.0128	29/06/16	29/06/16	0

**Legenda:**

1ª Aud.: Data da primeira audiência que ocorrer, Inicial ou UNA;

Enc. da Instrução: Data da conclusão para proferir sentença;

Prazo: Quantidade de dias decorridos da 1ª aud. até o encerramento da instrução.



## PRAZO MÉDIO ENTRE A 1ª AUDIÊNCIA E O ENCERRAMENTO DA INSTRUÇÃO - VARA DO TRABALHO DE GOIATUBA

### VARA DO TRABALHO DE GOIATUBA

#### SUMARÍSSIMO

Qtd	Prazo Médio
1.040	28,83

Nr. Processo	1ª Aud.	nc. Instruça	Prazo
RTSum - 0011263-51.2016.5.18.0128	29/06/16	29/06/16	0
RTSum - 0011266-06.2016.5.18.0128	29/06/16	29/06/16	0
RTSum - 0011271-28.2016.5.18.0128	29/06/16	29/06/16	0
RTSum - 0011272-13.2016.5.18.0128	29/06/16	29/06/16	0
RTSum - 0011273-95.2016.5.18.0128	29/06/16	29/06/16	0
RTSum - 0011274-80.2016.5.18.0128	29/06/16	29/06/16	0
RTSum - 0011275-65.2016.5.18.0128	29/06/16	29/06/16	0
RTSum - 0011276-50.2016.5.18.0128	29/06/16	29/06/16	0
RTSum - 0011277-35.2016.5.18.0128	29/06/16	29/06/16	0
RTSum - 0011278-20.2016.5.18.0128	29/06/16	29/06/16	0
RTSum - 0011279-05.2016.5.18.0128	29/06/16	29/06/16	0
RTSum - 0011285-12.2016.5.18.0128	05/07/16	05/07/16	0
RTSum - 0011293-86.2016.5.18.0128	29/06/16	29/06/16	0
RTSum - 0011302-48.2016.5.18.0128	06/07/16	06/07/16	0
RTSum - 0011309-74.2015.5.18.0128	05/11/15	19/09/16	319
RTSum - 0011309-74.2015.5.18.0128	05/11/15	13/10/16	343
RTSum - 0011312-29.2015.5.18.0128	01/06/16	01/06/16	0
RTSum - 0011313-14.2015.5.18.0128	01/06/16	01/06/16	0
RTSum - 0011315-81.2015.5.18.0128	05/11/15	24/08/16	293
RTSum - 0011318-02.2016.5.18.0128	06/07/16	06/07/16	0
RTSum - 0011320-06.2015.5.18.0128	05/11/15	21/06/16	229
RTSum - 0011321-54.2016.5.18.0128	06/09/16	08/09/16	2
RTSum - 0011321-88.2015.5.18.0128	05/11/15	21/06/16	229
RTSum - 0011322-39.2016.5.18.0128	06/07/16	06/07/16	0
RTSum - 0011326-13.2015.5.18.0128	05/11/15	20/10/16	350

**Legenda:**

1ª Aud.: Data da primeira audiência que ocorrer, Inicial ou UNA;

Enc. da Instrução: Data da conclusão para proferir sentença;

Prazo: Quantidade de dias decorridos da 1ª aud. até o encerramento da instrução.



## PRAZO MÉDIO ENTRE A 1ª AUDIÊNCIA E O ENCERRAMENTO DA INSTRUÇÃO - VARA DO TRABALHO DE GOIATUBA

### VARA DO TRABALHO DE GOIATUBA

#### SUMARÍSSIMO

Qtd	Prazo Médio
1.040	28,83

Nr. Processo	1ª Aud.	nc. Instruça	Prazo
RTSum - 0011327-61.2016.5.18.0128	06/07/16	06/07/16	0
RTSum - 0011327-95.2015.5.18.0128	05/11/15	09/05/16	186
RTSum - 0011327-95.2015.5.18.0128	05/11/15	09/11/16	370
RTSum - 0011328-46.2016.5.18.0128	06/07/16	06/07/16	0
RTSum - 0011329-31.2016.5.18.0128	01/07/16	01/07/16	0
RTSum - 0011330-16.2016.5.18.0128	28/06/16	28/06/16	0
RTSum - 0011330-50.2015.5.18.0128	05/11/15	24/08/16	293
RTSum - 0011331-98.2016.5.18.0128	29/06/16	29/06/16	0
RTSum - 0011338-90.2016.5.18.0128	29/06/16	29/06/16	0
RTSum - 0011344-97.2016.5.18.0128	29/06/16	29/06/16	0
RTSum - 0011355-63.2015.5.18.0128	05/11/15	10/05/16	187
RTSum - 0011356-48.2015.5.18.0128	19/11/15	26/07/16	250
RTSum - 0011375-20.2016.5.18.0128	06/07/16	06/07/16	0
RTSum - 0011376-05.2016.5.18.0128	28/06/16	28/06/16	0
RTSum - 0011378-72.2016.5.18.0128	06/07/16	06/07/16	0
RTSum - 0011382-46.2015.5.18.0128	19/11/15	09/05/16	172
RTSum - 0011386-49.2016.5.18.0128	29/06/16	29/06/16	0
RTSum - 0011387-34.2016.5.18.0128	30/06/16	30/06/16	0
RTSum - 0011388-19.2016.5.18.0128	28/06/16	28/06/16	0
RTSum - 0011389-04.2016.5.18.0128	30/06/16	30/06/16	0
RTSum - 0011414-17.2016.5.18.0128	28/06/16	28/06/16	0
RTSum - 0011418-54.2016.5.18.0128	06/07/16	06/07/16	0
RTSum - 0011422-28.2015.5.18.0128	27/01/16	27/01/16	0
RTSum - 0011423-13.2015.5.18.0128	27/01/16	27/01/16	0
RTSum - 0011428-98.2016.5.18.0128	01/07/16	01/07/16	0

**Legenda:**

1ª Aud.: Data da primeira audiência que ocorrer, Inicial ou UNA;

Enc. da Instrução: Data da conclusão para proferir sentença;

Prazo: Quantidade de dias decorridos da 1ª aud. até o encerramento da instrução.





## PRAZO MÉDIO ENTRE A 1ª AUDIÊNCIA E O ENCERRAMENTO DA INSTRUÇÃO - VARA DO TRABALHO DE GOIATUBA

### VARA DO TRABALHO DE GOIATUBA

#### SUMARÍSSIMO

Qtd	Prazo Médio
1.040	28,83

Nr. Processo	1ª Aud.	nc. Instruçã	Prazo
RTSum - 0011429-83.2016.5.18.0128	28/06/16	28/06/16	0
RTSum - 0011430-05.2015.5.18.0128	01/12/15	07/03/16	97
RTSum - 0011430-68.2016.5.18.0128	28/06/16	28/06/16	0
RTSum - 0011431-53.2016.5.18.0128	28/06/16	28/06/16	0
RTSum - 0011432-38.2016.5.18.0128	28/06/16	28/06/16	0
RTSum - 0011433-23.2016.5.18.0128	28/06/16	28/06/16	0
RTSum - 0011434-08.2016.5.18.0128	28/06/16	28/06/16	0
RTSum - 0011435-90.2016.5.18.0128	28/06/16	28/06/16	0
RTSum - 0011436-75.2016.5.18.0128	28/06/16	28/06/16	0
RTSum - 0011437-60.2016.5.18.0128	28/06/16	28/06/16	0
RTSum - 0011438-45.2016.5.18.0128	28/06/16	28/06/16	0
RTSum - 0011439-30.2016.5.18.0128	28/06/16	28/06/16	0
RTSum - 0011440-15.2016.5.18.0128	28/06/16	28/06/16	0
RTSum - 0011441-97.2016.5.18.0128	28/06/16	28/06/16	0
RTSum - 0011442-82.2016.5.18.0128	28/06/16	28/06/16	0
RTSum - 0011443-67.2016.5.18.0128	06/07/16	06/07/16	0
RTSum - 0011444-52.2016.5.18.0128	06/07/16	15/08/16	40
RTSum - 0011450-59.2016.5.18.0128	06/07/16	06/07/16	0
RTSum - 0011456-66.2016.5.18.0128	06/07/16	07/07/16	1
RTSum - 0011461-88.2016.5.18.0128	06/07/16	06/07/16	0
RTSum - 0011468-80.2016.5.18.0128	06/07/16	06/07/16	0
RTSum - 0011474-87.2016.5.18.0128	30/06/16	30/06/16	0
RTSum - 0011475-72.2016.5.18.0128	30/06/16	30/06/16	0
RTSum - 0011476-57.2016.5.18.0128	28/06/16	28/06/16	0
RTSum - 0011477-42.2016.5.18.0128	28/06/16	28/06/16	0

**Legenda:**

1ª Aud.: Data da primeira audiência que ocorrer, Inicial ou UNA;

Enc. da Instrução: Data da conclusão para proferir sentença;

Prazo: Quantidade de dias decorridos da 1ª aud. até o encerramento da instrução.



## PRAZO MÉDIO ENTRE A 1ª AUDIÊNCIA E O ENCERRAMENTO DA INSTRUÇÃO - VARA DO TRABALHO DE GOIATUBA

### VARA DO TRABALHO DE GOIATUBA

#### SUMARÍSSIMO

Qtd	Prazo Médio
1.040	28,83

Nr. Processo	1ª Aud.	nc. Instruçã	Prazo
RTSum - 0011478-27.2016.5.18.0128	28/06/16	28/06/16	0
RTSum - 0011479-12.2016.5.18.0128	30/06/16	30/06/16	0
RTSum - 0011480-94.2016.5.18.0128	28/06/16	28/06/16	0
RTSum - 0011481-79.2016.5.18.0128	28/06/16	28/06/16	0
RTSum - 0011482-64.2016.5.18.0128	28/06/16	28/06/16	0
RTSum - 0011483-49.2016.5.18.0128	30/08/16	30/08/16	0
RTSum - 0011484-34.2016.5.18.0128	28/06/16	28/06/16	0
RTSum - 0011485-19.2016.5.18.0128	28/06/16	28/06/16	0
RTSum - 0011486-04.2016.5.18.0128	28/06/16	28/06/16	0
RTSum - 0011487-86.2016.5.18.0128	28/06/16	28/06/16	0
RTSum - 0011488-71.2016.5.18.0128	28/06/16	28/06/16	0
RTSum - 0011491-26.2016.5.18.0128	28/06/16	28/06/16	0
RTSum - 0011505-10.2016.5.18.0128	06/07/16	06/07/16	0
RTSum - 0011506-92.2016.5.18.0128	06/07/16	06/07/16	0
RTSum - 0011524-16.2016.5.18.0128	06/07/16	07/07/16	1
RTSum - 0011526-83.2016.5.18.0128	06/07/16	06/07/16	0
RTSum - 0011528-53.2016.5.18.0128	06/07/16	06/07/16	0
RTSum - 0011529-38.2016.5.18.0128	06/07/16	06/07/16	0
RTSum - 0011530-23.2016.5.18.0128	06/07/16	08/07/16	2
RTSum - 0011531-08.2016.5.18.0128	06/07/16	06/07/16	0
RTSum - 0011542-37.2016.5.18.0128	26/07/16	26/07/16	0
RTSum - 0011544-07.2016.5.18.0128	15/08/16	18/08/16	3
RTSum - 0011550-14.2016.5.18.0128	02/08/16	12/12/16	132
RTSum - 0011555-36.2016.5.18.0128	15/08/16	15/08/16	0
RTSum - 0011562-28.2016.5.18.0128	26/07/16	26/07/16	0

**Legenda:**

1ª Aud.: Data da primeira audiência que ocorrer, Inicial ou UNA;

Enc. da Instrução: Data da conclusão para proferir sentença;

Prazo: Quantidade de dias decorridos da 1ª aud. até o encerramento da instrução.



**PRAZO MÉDIO ENTRE A 1ª AUDIÊNCIA E O ENCERRAMENTO DA INSTRUÇÃO - VARA DO TRABALHO DE GOIATUBA**

**VARA DO TRABALHO DE GOIATUBA**

**SUMARÍSSIMO**

Qtd	Prazo Médio
1.040	28,83

Nr. Processo	1ª Aud.	nc. Instruçã	Prazo
RTSum - 0011563-13.2016.5.18.0128	26/07/16	26/07/16	0
RTSum - 0011566-65.2016.5.18.0128	02/08/16	02/08/16	0
RTSum - 0011568-35.2016.5.18.0128	02/08/16	02/08/16	0
RTSum - 0011580-49.2016.5.18.0128	02/08/16	11/11/16	101
RTSum - 0011581-34.2016.5.18.0128	26/07/16	26/07/16	0
RTSum - 0011582-19.2016.5.18.0128	26/07/16	26/07/16	0
RTSum - 0011583-04.2016.5.18.0128	26/07/16	26/07/16	0
RTSum - 0011584-86.2016.5.18.0128	02/08/16	02/08/16	0
RTSum - 0011585-71.2016.5.18.0128	26/07/16	26/07/16	0
RTSum - 0011586-56.2016.5.18.0128	26/07/16	26/07/16	0
RTSum - 0011587-41.2016.5.18.0128	26/07/16	26/07/16	0
RTSum - 0011588-26.2016.5.18.0128	26/07/16	26/07/16	0
RTSum - 0011590-93.2016.5.18.0128	02/08/16	02/08/16	0
RTSum - 0011592-63.2016.5.18.0128	02/08/16	02/08/16	0
RTSum - 0011593-48.2016.5.18.0128	02/08/16	03/08/16	1
RTSum - 0011599-55.2016.5.18.0128	26/07/16	26/07/16	0
RTSum - 0011600-40.2016.5.18.0128	26/07/16	26/07/16	0
RTSum - 0011611-69.2016.5.18.0128	26/07/16	26/07/16	0
RTSum - 0011612-54.2016.5.18.0128	26/07/16	26/07/16	0
RTSum - 0011613-39.2016.5.18.0128	26/07/16	26/07/16	0
RTSum - 0011614-24.2016.5.18.0128	30/08/16	30/08/16	0
RTSum - 0011615-09.2016.5.18.0128	26/07/16	26/07/16	0
RTSum - 0011616-91.2016.5.18.0128	26/07/16	26/07/16	0
RTSum - 0011617-76.2016.5.18.0128	26/07/16	26/07/16	0
RTSum - 0011618-61.2016.5.18.0128	27/07/16	28/07/16	1

**Legenda:**

1ª Aud.: Data da primeira audiência que ocorrer, Inicial ou UNA;

Enc. da Instrução: Data da conclusão para proferir sentença;

Prazo: Quantidade de dias decorridos da 1ª aud. até o encerramento da instrução.



## PRAZO MÉDIO ENTRE A 1ª AUDIÊNCIA E O ENCERRAMENTO DA INSTRUÇÃO - VARA DO TRABALHO DE GOIATUBA

### VARA DO TRABALHO DE GOIATUBA

#### SUMARÍSSIMO

Qtd	Prazo Médio
1.040	28,83

Nr. Processo	1ª Aud.	nc. Instruçã	Prazo
RTSum - 0011619-46.2016.5.18.0128	26/07/16	26/07/16	0
RTSum - 0011621-16.2016.5.18.0128	26/07/16	26/07/16	0
RTSum - 0011624-68.2016.5.18.0128	27/07/16	28/07/16	1
RTSum - 0011625-53.2016.5.18.0128	27/07/16	27/07/16	0
RTSum - 0011626-38.2016.5.18.0128	27/07/16	27/07/16	0
RTSum - 0011627-23.2016.5.18.0128	27/07/16	27/07/16	0
RTSum - 0011628-08.2016.5.18.0128	27/07/16	27/07/16	0
RTSum - 0011629-90.2016.5.18.0128	26/07/16	26/07/16	0
RTSum - 0011630-75.2016.5.18.0128	26/07/16	26/07/16	0
RTSum - 0011631-60.2016.5.18.0128	26/07/16	26/07/16	0
RTSum - 0011632-45.2016.5.18.0128	26/07/16	26/07/16	0
RTSum - 0011633-30.2016.5.18.0128	27/07/16	27/07/16	0
RTSum - 0011635-97.2016.5.18.0128	27/07/16	27/07/16	0
RTSum - 0011637-45.2015.5.18.0082	07/04/16	07/04/16	0
RTSum - 0011637-67.2016.5.18.0128	26/07/16	26/07/16	0
RTSum - 0011640-22.2016.5.18.0128	24/08/16	25/08/16	1
RTSum - 0011640-22.2016.5.18.0128	24/08/16	22/09/16	29
RTSum - 0011641-07.2016.5.18.0128	27/07/16	27/07/16	0
RTSum - 0011643-74.2016.5.18.0128	27/07/16	27/07/16	0
RTSum - 0011646-29.2016.5.18.0128	27/07/16	27/07/16	0
RTSum - 0011647-14.2016.5.18.0128	26/07/16	26/07/16	0
RTSum - 0011649-81.2016.5.18.0128	26/07/16	26/07/16	0
RTSum - 0011650-66.2016.5.18.0128	26/07/16	26/07/16	0
RTSum - 0011654-06.2016.5.18.0128	09/08/16	09/08/16	0
RTSum - 0011660-13.2016.5.18.0128	03/08/16	05/10/16	63

**Legenda:**

1ª Aud.: Data da primeira audiência que ocorrer, Inicial ou UNA;

Enc. da Instrução: Data da conclusão para proferir sentença;

Prazo: Quantidade de dias decorridos da 1ª aud. até o encerramento da instrução.



## PRAZO MÉDIO ENTRE A 1ª AUDIÊNCIA E O ENCERRAMENTO DA INSTRUÇÃO - VARA DO TRABALHO DE GOIATUBA

### VARA DO TRABALHO DE GOIATUBA

#### SUMARÍSSIMO

Qtd	Prazo Médio
1.040	28,83

Nr. Processo	1ª Aud.	nc. Instruça	Prazo
RTSum - 0011663-65.2016.5.18.0128	09/08/16	09/08/16	0
RTSum - 0011666-20.2016.5.18.0128	03/08/16	22/09/16	50
RTSum - 0011668-87.2016.5.18.0128	03/08/16	03/08/16	0
RTSum - 0011669-72.2016.5.18.0128	03/08/16	03/08/16	0
RTSum - 0011670-57.2016.5.18.0128	03/08/16	03/08/16	0
RTSum - 0011671-42.2016.5.18.0128	03/08/16	03/08/16	0
RTSum - 0011675-79.2016.5.18.0128	03/08/16	03/08/16	0
RTSum - 0011680-59.2015.5.18.0121	12/04/16	12/04/16	0
RTSum - 0011682-71.2016.5.18.0128	03/08/16	04/08/16	1
RTSum - 0011684-41.2016.5.18.0128	03/08/16	24/11/16	113
RTSum - 0011685-26.2016.5.18.0128	03/08/16	24/11/16	113
RTSum - 0011689-63.2016.5.18.0128	03/08/16	03/08/16	0
RTSum - 0011690-48.2016.5.18.0128	03/08/16	03/08/16	0
RTSum - 0011692-18.2016.5.18.0128	03/08/16	03/08/16	0
RTSum - 0011693-03.2016.5.18.0128	03/08/16	03/08/16	0
RTSum - 0011696-55.2016.5.18.0128	03/08/16	03/08/16	0
RTSum - 0011697-40.2016.5.18.0128	03/08/16	05/08/16	2
RTSum - 0011698-25.2016.5.18.0128	05/09/16	03/10/16	28
RTSum - 0011698-80.2015.5.18.0121	12/04/16	12/04/16	0
RTSum - 0011699-10.2016.5.18.0128	17/08/16	17/08/16	0
RTSum - 0011701-77.2016.5.18.0128	16/08/16	16/08/16	0
RTSum - 0011702-62.2016.5.18.0128	16/08/16	16/08/16	0
RTSum - 0011705-69.2015.5.18.0122	27/01/16	27/01/16	0
RTSum - 0011706-02.2016.5.18.0128	16/08/16	16/08/16	0
RTSum - 0011707-42.2015.5.18.0121	12/04/16	12/04/16	0

**Legenda:**

1ª Aud.: Data da primeira audiência que ocorrer, Inicial ou UNA;

Enc. da Instrução: Data da conclusão para proferir sentença;

Prazo: Quantidade de dias decorridos da 1ª aud. até o encerramento da instrução.



## PRAZO MÉDIO ENTRE A 1ª AUDIÊNCIA E O ENCERRAMENTO DA INSTRUÇÃO - VARA DO TRABALHO DE GOIATUBA

### VARA DO TRABALHO DE GOIATUBA

#### SUMARÍSSIMO

Qtd	Prazo Médio
1.040	28,83

Nr. Processo	1ª Aud.	nc. Instruçã	Prazo
RTSum - 0011708-69.2016.5.18.0128	31/08/16	31/08/16	0
RTSum - 0011715-61.2016.5.18.0128	17/08/16	17/08/16	0
RTSum - 0011716-46.2016.5.18.0128	17/08/16	17/08/16	0
RTSum - 0011717-31.2016.5.18.0128	17/08/16	17/08/16	0
RTSum - 0011718-16.2016.5.18.0128	17/08/16	17/08/16	0
RTSum - 0011719-98.2016.5.18.0128	16/08/16	16/08/16	0
RTSum - 0011725-08.2016.5.18.0128	17/08/16	17/08/16	0
RTSum - 0011726-90.2016.5.18.0128	17/08/16	17/08/16	0
RTSum - 0011730-30.2016.5.18.0128	15/08/16	15/08/16	0
RTSum - 0011734-04.2015.5.18.0128	01/12/15	22/03/16	112
RTSum - 0011739-89.2016.5.18.0128	15/08/16	15/08/16	0
RTSum - 0011740-74.2016.5.18.0128	15/08/16	15/08/16	0
RTSum - 0011754-58.2016.5.18.0128	23/08/16	23/08/16	0
RTSum - 0011758-95.2016.5.18.0128	24/08/16	24/08/16	0
RTSum - 0011759-80.2016.5.18.0128	24/08/16	24/08/16	0
RTSum - 0011760-02.2015.5.18.0128	07/12/15	18/05/16	163
RTSum - 0011764-05.2016.5.18.0128	30/08/16	30/08/16	0
RTSum - 0011767-12.2015.5.18.0122	29/02/16	29/02/16	0
RTSum - 0011767-57.2016.5.18.0128	30/08/16	30/08/16	0
RTSum - 0011768-42.2016.5.18.0128	30/08/16	30/08/16	0
RTSum - 0011769-27.2016.5.18.0128	30/08/16	30/08/16	0
RTSum - 0011771-94.2016.5.18.0128	06/09/16	06/09/16	0
RTSum - 0011772-79.2016.5.18.0128	30/08/16	30/08/16	0
RTSum - 0011775-34.2016.5.18.0128	30/08/16	30/08/16	0
RTSum - 0011776-19.2016.5.18.0128	30/08/16	30/08/16	0

**Legenda:**

1ª Aud.: Data da primeira audiência que ocorrer, Inicial ou UNA;

Enc. da Instrução: Data da conclusão para proferir sentença;

Prazo: Quantidade de dias decorridos da 1ª aud. até o encerramento da instrução.



## PRAZO MÉDIO ENTRE A 1ª AUDIÊNCIA E O ENCERRAMENTO DA INSTRUÇÃO - VARA DO TRABALHO DE GOIATUBA

### VARA DO TRABALHO DE GOIATUBA

#### SUMARÍSSIMO

Qtd	Prazo Médio
1.040	28,83

Nr. Processo	1ª Aud.	nc. Instruça	Prazo
RTSum - 0011778-86.2016.5.18.0128	30/08/16	30/08/16	0
RTSum - 0011779-71.2016.5.18.0128	30/08/16	30/08/16	0
RTSum - 0011780-56.2016.5.18.0128	30/08/16	30/08/16	0
RTSum - 0011789-18.2016.5.18.0128	24/08/16	28/09/16	35
RTSum - 0011790-03.2016.5.18.0128	24/08/16	28/09/16	35
RTSum - 0011791-85.2016.5.18.0128	24/08/16	28/09/16	35
RTSum - 0011792-70.2016.5.18.0128	31/08/16	31/08/16	0
RTSum - 0011798-77.2016.5.18.0128	24/08/16	24/08/16	0
RTSum - 0011799-62.2016.5.18.0128	24/08/16	25/08/16	1
RTSum - 0011799-62.2016.5.18.0128	24/08/16	13/10/16	50
RTSum - 0011801-32.2016.5.18.0128	24/08/16	24/08/16	0
RTSum - 0011805-69.2016.5.18.0128	24/08/16	25/08/16	1
RTSum - 0011808-58.2015.5.18.0128	14/12/15	21/06/16	190
RTSum - 0011809-09.2016.5.18.0128	30/08/16	30/08/16	0
RTSum - 0011809-43.2015.5.18.0128	14/12/15	21/06/16	190
RTSum - 0011811-76.2016.5.18.0128	31/08/16	31/08/16	0
RTSum - 0011814-31.2016.5.18.0128	31/08/16	31/08/16	0
RTSum - 0011823-90.2016.5.18.0128	31/08/16	31/08/16	0
RTSum - 0011825-60.2016.5.18.0128	31/08/16	31/08/16	0
RTSum - 0011826-45.2016.5.18.0128	06/09/16	06/09/16	0
RTSum - 0011828-15.2016.5.18.0128	31/08/16	31/08/16	0
RTSum - 0011830-82.2016.5.18.0128	19/09/16	19/09/16	0
RTSum - 0011832-52.2016.5.18.0128	31/08/16	02/09/16	2
RTSum - 0011835-07.2016.5.18.0128	31/08/16	31/08/16	0
RTSum - 0011836-26.2015.5.18.0128	27/01/16	27/01/16	0

**Legenda:**

1ª Aud.: Data da primeira audiência que ocorrer, Inicial ou UNA;

Enc. da Instrução: Data da conclusão para proferir sentença;

Prazo: Quantidade de dias decorridos da 1ª aud. até o encerramento da instrução.



## PRAZO MÉDIO ENTRE A 1ª AUDIÊNCIA E O ENCERRAMENTO DA INSTRUÇÃO - VARA DO TRABALHO DE GOIATUBA

### VARA DO TRABALHO DE GOIATUBA

#### SUMARÍSSIMO

Qtd	Prazo Médio
1.040	28,83

Nr. Processo	1ª Aud.	nc. Instruçã	Prazo
RTSum - 0011837-74.2016.5.18.0128	06/09/16	06/09/16	0
RTSum - 0011839-78.2015.5.18.0128	30/03/16	11/05/16	42
RTSum - 0011845-51.2016.5.18.0128	15/09/16	15/09/16	0
RTSum - 0011846-36.2016.5.18.0128	15/09/16	20/09/16	5
RTSum - 0011847-21.2016.5.18.0128	15/09/16	15/09/16	0
RTSum - 0011848-06.2016.5.18.0128	15/09/16	19/09/16	4
RTSum - 0011848-06.2016.5.18.0128	15/09/16	20/10/16	35
RTSum - 0011856-80.2016.5.18.0128	15/09/16	15/09/16	0
RTSum - 0011859-35.2016.5.18.0128	15/09/16	15/09/16	0
RTSum - 0011860-20.2016.5.18.0128	06/09/16	08/11/16	63
RTSum - 0011862-87.2016.5.18.0128	15/09/16	19/09/16	4
RTSum - 0011863-72.2016.5.18.0128	15/09/16	19/09/16	4
RTSum - 0011864-57.2016.5.18.0128	15/09/16	15/09/16	0
RTSum - 0011865-42.2016.5.18.0128	15/09/16	29/09/16	14
RTSum - 0011866-27.2016.5.18.0128	15/09/16	15/09/16	0
RTSum - 0011870-98.2015.5.18.0128	09/12/15	14/04/16	127
RTSum - 0011870-98.2015.5.18.0128	09/12/15	11/05/16	154
RTSum - 0011870-98.2015.5.18.0128	09/12/15	13/06/16	187
RTSum - 0011872-34.2016.5.18.0128	15/09/16	15/09/16	0
RTSum - 0011874-04.2016.5.18.0128	15/09/16	19/09/16	4
RTSum - 0011874-04.2016.5.18.0128	15/09/16	13/10/16	28
RTSum - 0011880-11.2016.5.18.0128	15/09/16	15/09/16	0
RTSum - 0011884-48.2016.5.18.0128	15/09/16	15/09/16	0
RTSum - 0011891-74.2015.5.18.0128	09/12/15	03/08/16	238
RTSum - 0011894-92.2016.5.18.0128	15/09/16	15/09/16	0

**Legenda:**

1ª Aud.: Data da primeira audiência que ocorrer, Inicial ou UNA;

Enc. da Instrução: Data da conclusão para proferir sentença;

Prazo: Quantidade de dias decorridos da 1ª aud. até o encerramento da instrução.





## PRAZO MÉDIO ENTRE A 1ª AUDIÊNCIA E O ENCERRAMENTO DA INSTRUÇÃO - VARA DO TRABALHO DE GOIATUBA

### VARA DO TRABALHO DE GOIATUBA

#### SUMARÍSSIMO

Qtd	Prazo Médio
1.040	28,83

Nr. Processo	1ª Aud.	nc. Instruçã	Prazo
RTSum - 0011897-47.2016.5.18.0128	15/09/16	15/09/16	0
RTSum - 0011898-32.2016.5.18.0128	15/09/16	15/09/16	0
RTSum - 0011899-17.2016.5.18.0128	15/09/16	15/09/16	0
RTSum - 0011900-02.2016.5.18.0128	15/09/16	15/09/16	0
RTSum - 0011900-36.2015.5.18.0128	27/01/16	28/01/16	1
RTSum - 0011900-36.2015.5.18.0128	27/01/16	02/03/16	35
RTSum - 0011901-84.2016.5.18.0128	15/09/16	15/09/16	0
RTSum - 0011902-06.2015.5.18.0128	27/01/16	27/01/16	0
RTSum - 0011903-88.2015.5.18.0128	27/01/16	27/01/16	0
RTSum - 0011905-24.2016.5.18.0128	19/09/16	19/09/16	0
RTSum - 0011907-28.2015.5.18.0128	27/01/16	28/01/16	1
RTSum - 0011907-28.2015.5.18.0128	27/01/16	29/02/16	33
RTSum - 0011908-13.2015.5.18.0128	27/01/16	28/01/16	1
RTSum - 0011908-13.2015.5.18.0128	27/01/16	03/03/16	36
RTSum - 0011910-46.2016.5.18.0128	15/09/16	15/09/16	0
RTSum - 0011911-31.2016.5.18.0128	15/09/16	15/09/16	0
RTSum - 0011913-98.2016.5.18.0128	15/09/16	15/09/16	0
RTSum - 0011924-30.2016.5.18.0128	29/09/16	30/09/16	1
RTSum - 0011924-30.2016.5.18.0128	29/09/16	24/11/16	56
RTSum - 0011930-37.2016.5.18.0128	29/09/16	29/09/16	0
RTSum - 0011931-22.2016.5.18.0128	20/09/16	20/09/16	0
RTSum - 0011932-07.2016.5.18.0128	20/09/16	20/09/16	0
RTSum - 0011934-74.2016.5.18.0128	20/09/16	20/09/16	0
RTSum - 0011936-44.2016.5.18.0128	29/09/16	03/10/16	4
RTSum - 0011942-51.2016.5.18.0128	29/09/16	08/10/16	9

**Legenda:**

1ª Aud.: Data da primeira audiência que ocorrer, Inicial ou UNA;

Enc. da Instrução: Data da conclusão para proferir sentença;

Prazo: Quantidade de dias decorridos da 1ª aud. até o encerramento da instrução.



## PRAZO MÉDIO ENTRE A 1ª AUDIÊNCIA E O ENCERRAMENTO DA INSTRUÇÃO - VARA DO TRABALHO DE GOIATUBA

### VARA DO TRABALHO DE GOIATUBA

#### SUMARÍSSIMO

Qtd	Prazo Médio
1.040	28,83

Nr. Processo	1ª Aud.	nc. Instruçã	Prazo
RTSum - 0011943-36.2016.5.18.0128	29/09/16	03/10/16	4
RTSum - 0011946-25.2015.5.18.0128	27/01/16	27/01/16	0
RTSum - 0011950-62.2015.5.18.0128	27/01/16	27/01/16	0
RTSum - 0011954-65.2016.5.18.0128	29/09/16	03/10/16	4
RTSum - 0011954-65.2016.5.18.0128	29/09/16	24/11/16	56
RTSum - 0011955-84.2015.5.18.0128	04/02/16	13/12/16	313
RTSum - 0011956-69.2015.5.18.0128	27/01/16	27/01/16	0
RTSum - 0011957-54.2015.5.18.0128	27/01/16	27/01/16	0
RTSum - 0011960-09.2015.5.18.0128	27/01/16	28/01/16	1
RTSum - 0011960-09.2015.5.18.0128	27/01/16	21/02/16	25
RTSum - 0011961-91.2015.5.18.0128	27/01/16	27/01/16	0
RTSum - 0011962-42.2016.5.18.0128	14/10/16	18/10/16	4
RTSum - 0011964-12.2016.5.18.0128	06/10/16	11/10/16	5
RTSum - 0011967-64.2016.5.18.0128	29/09/16	29/09/16	0
RTSum - 0011968-49.2016.5.18.0128	29/09/16	29/09/16	0
RTSum - 0011969-34.2016.5.18.0128	29/09/16	29/09/16	0
RTSum - 0011970-53.2015.5.18.0128	04/02/16	04/02/16	0
RTSum - 0011972-86.2016.5.18.0128	30/09/16	30/09/16	0
RTSum - 0011976-60.2015.5.18.0128	04/02/16	01/03/16	26
RTSum - 0011977-45.2015.5.18.0128	22/02/16	22/02/16	0
RTSum - 0011978-30.2015.5.18.0128	22/02/16	22/02/16	0
RTSum - 0011978-93.2016.5.18.0128	29/09/16	04/10/16	5
RTSum - 0011980-97.2015.5.18.0128	04/02/16	01/03/16	26
RTSum - 0011981-48.2016.5.18.0128	30/09/16	17/11/16	48
RTSum - 0011981-82.2015.5.18.0128	22/02/16	22/02/16	0

**Legenda:**

1ª Aud.: Data da primeira audiência que ocorrer, Inicial ou UNA;

Enc. da Instrução: Data da conclusão para proferir sentença;

Prazo: Quantidade de dias decorridos da 1ª aud. até o encerramento da instrução.



## PRAZO MÉDIO ENTRE A 1ª AUDIÊNCIA E O ENCERRAMENTO DA INSTRUÇÃO - VARA DO TRABALHO DE GOIATUBA

### VARA DO TRABALHO DE GOIATUBA

#### SUMARÍSSIMO

Qtd	Prazo Médio
1.040	28,83

Nr. Processo	1ª Aud.	nc. Instruça	Prazo
RTSum - 0011982-33.2016.5.18.0128	30/09/16	30/09/16	0
RTSum - 0011985-85.2016.5.18.0128	30/09/16	30/09/16	0
RTSum - 0011989-25.2016.5.18.0128	30/09/16	30/09/16	0
RTSum - 0011990-10.2016.5.18.0128	30/09/16	04/10/16	4
RTSum - 0011991-92.2016.5.18.0128	30/09/16	04/10/16	4
RTSum - 0011992-77.2016.5.18.0128	30/09/16	04/10/16	4
RTSum - 0011993-62.2016.5.18.0128	30/09/16	30/09/16	0
RTSum - 0011994-81.2015.5.18.0128	22/02/16	22/02/16	0
RTSum - 0011996-51.2015.5.18.0128	02/03/16	02/03/16	0
RTSum - 0011999-06.2015.5.18.0128	04/02/16	26/02/16	22
RTSum - 0011999-69.2016.5.18.0128	29/09/16	29/09/16	0
RTSum - 0012003-43.2015.5.18.0128	04/02/16	05/02/16	1
RTSum - 0012005-13.2015.5.18.0128	22/02/16	22/02/16	0
RTSum - 0012006-61.2016.5.18.0128	29/09/16	29/09/16	0
RTSum - 0012008-31.2016.5.18.0128	04/10/16	22/11/16	49
RTSum - 0012018-75.2016.5.18.0128	30/09/16	04/10/16	4
RTSum - 0012018-75.2016.5.18.0128	30/09/16	17/11/16	48
RTSum - 0012019-60.2016.5.18.0128	30/09/16	04/10/16	4
RTSum - 0012019-60.2016.5.18.0128	30/09/16	17/11/16	48
RTSum - 0012020-45.2016.5.18.0128	30/09/16	04/10/16	4
RTSum - 0012020-45.2016.5.18.0128	30/09/16	17/11/16	48
RTSum - 0012021-30.2016.5.18.0128	30/09/16	04/10/16	4
RTSum - 0012021-30.2016.5.18.0128	30/09/16	17/11/16	48
RTSum - 0012023-97.2016.5.18.0128	30/09/16	04/10/16	4
RTSum - 0012023-97.2016.5.18.0128	30/09/16	17/11/16	48

**Legenda:**

1ª Aud.: Data da primeira audiência que ocorrer, Inicial ou UNA;

Enc. da Instrução: Data da conclusão para proferir sentença;

Prazo: Quantidade de dias decorridos da 1ª aud. até o encerramento da instrução.



## PRAZO MÉDIO ENTRE A 1ª AUDIÊNCIA E O ENCERRAMENTO DA INSTRUÇÃO - VARA DO TRABALHO DE GOIATUBA

### VARA DO TRABALHO DE GOIATUBA

#### SUMARÍSSIMO

Qtd	Prazo Médio
1.040	28,83

Nr. Processo	1ª Aud.	nc. Instruçã	Prazo
RTSum - 0012028-22.2016.5.18.0128	30/09/16	30/09/16	0
RTSum - 0012029-07.2016.5.18.0128	30/09/16	04/10/16	4
RTSum - 0012029-07.2016.5.18.0128	30/09/16	09/11/16	40
RTSum - 0012030-89.2016.5.18.0128	30/09/16	04/10/16	4
RTSum - 0012031-74.2016.5.18.0128	30/09/16	04/10/16	4
RTSum - 0012032-59.2016.5.18.0128	30/09/16	04/10/16	4
RTSum - 0012033-44.2016.5.18.0128	04/10/16	04/10/16	0
RTSum - 0012033-44.2016.5.18.0128	04/10/16	05/10/16	1
RTSum - 0012042-06.2016.5.18.0128	05/10/16	05/10/16	0
RTSum - 0012043-88.2016.5.18.0128	05/10/16	05/10/16	0
RTSum - 0012044-73.2016.5.18.0128	05/10/16	05/10/16	0
RTSum - 0012045-58.2016.5.18.0128	05/10/16	05/10/16	0
RTSum - 0012056-87.2016.5.18.0128	11/10/16	11/10/16	0
RTSum - 0012057-72.2016.5.18.0128	05/10/16	05/10/16	0
RTSum - 0012059-42.2016.5.18.0128	05/10/16	05/10/16	0
RTSum - 0012060-27.2016.5.18.0128	05/10/16	29/11/16	55
RTSum - 0012062-94.2016.5.18.0128	05/10/16	29/11/16	55
RTSum - 0012063-79.2016.5.18.0128	04/10/16	04/10/16	0
RTSum - 0012063-79.2016.5.18.0128	04/10/16	05/10/16	1
RTSum - 0012064-64.2016.5.18.0128	04/10/16	04/10/16	0
RTSum - 0012065-49.2016.5.18.0128	04/10/16	04/10/16	0
RTSum - 0012066-34.2016.5.18.0128	04/10/16	04/10/16	0
RTSum - 0012067-19.2016.5.18.0128	04/10/16	04/10/16	0
RTSum - 0012068-04.2016.5.18.0128	04/10/16	04/10/16	0
RTSum - 0012071-56.2016.5.18.0128	04/10/16	04/10/16	0

**Legenda:**

1ª Aud.: Data da primeira audiência que ocorrer, Inicial ou UNA;

Enc. da Instrução: Data da conclusão para proferir sentença;

Prazo: Quantidade de dias decorridos da 1ª aud. até o encerramento da instrução.



## PRAZO MÉDIO ENTRE A 1ª AUDIÊNCIA E O ENCERRAMENTO DA INSTRUÇÃO - VARA DO TRABALHO DE GOIATUBA

### VARA DO TRABALHO DE GOIATUBA

#### SUMARÍSSIMO

Qtd	Prazo Médio
1.040	28,83

Nr. Processo	1ª Aud.	nc. Instruça	Prazo
RTSum - 0012072-41.2016.5.18.0128	21/10/16	21/10/16	0
RTSum - 0012073-26.2016.5.18.0128	21/10/16	21/10/16	0
RTSum - 0012074-11.2016.5.18.0128	20/10/16	24/10/16	4
RTSum - 0012075-93.2016.5.18.0128	11/11/16	11/11/16	0
RTSum - 0012076-78.2016.5.18.0128	20/10/16	18/11/16	29
RTSum - 0012077-63.2016.5.18.0128	21/10/16	21/10/16	0
RTSum - 0012078-48.2016.5.18.0128	06/10/16	11/10/16	5
RTSum - 0012083-70.2016.5.18.0128	21/10/16	21/10/16	0
RTSum - 0012087-10.2016.5.18.0128	21/10/16	24/10/16	3
RTSum - 0012087-10.2016.5.18.0128	21/10/16	25/11/16	35
RTSum - 0012090-62.2016.5.18.0128	21/10/16	21/10/16	0
RTSum - 0012091-47.2016.5.18.0128	21/10/16	21/10/16	0
RTSum - 0012092-32.2016.5.18.0128	21/10/16	21/10/16	0
RTSum - 0012095-84.2016.5.18.0128	21/10/16	21/10/16	0
RTSum - 0012103-61.2016.5.18.0128	21/10/16	21/10/16	0
RTSum - 0012104-46.2016.5.18.0128	21/10/16	21/10/16	0
RTSum - 0012114-90.2016.5.18.0128	21/10/16	21/10/16	0
RTSum - 0012120-97.2016.5.18.0128	21/10/16	21/10/16	0
RTSum - 0012123-52.2016.5.18.0128	29/11/16	29/11/16	0
RTSum - 0012128-74.2016.5.18.0128	21/10/16	23/10/16	2
RTSum - 0012136-51.2016.5.18.0128	20/10/16	24/10/16	4
RTSum - 0012153-87.2016.5.18.0128	21/10/16	21/10/16	0
RTSum - 0012156-42.2016.5.18.0128	09/11/16	09/11/16	0
RTSum - 0012166-86.2016.5.18.0128	22/10/16	22/10/16	0
RTSum - 0012167-71.2016.5.18.0128	22/10/16	22/10/16	0

**Legenda:**

1ª Aud.: Data da primeira audiência que ocorrer, Inicial ou UNA;

Enc. da Instrução: Data da conclusão para proferir sentença;

Prazo: Quantidade de dias decorridos da 1ª aud. até o encerramento da instrução.



## PRAZO MÉDIO ENTRE A 1ª AUDIÊNCIA E O ENCERRAMENTO DA INSTRUÇÃO - VARA DO TRABALHO DE GOIATUBA

### VARA DO TRABALHO DE GOIATUBA

#### SUMARÍSSIMO

Qtd	Prazo Médio
1.040	28,83

Nr. Processo	1ª Aud.	nc. Instruçã	Prazo
RTSum - 0012169-41.2016.5.18.0128	22/10/16	22/10/16	0
RTSum - 0012172-93.2016.5.18.0128	22/10/16	22/10/16	0
RTSum - 0012173-78.2016.5.18.0128	09/11/16	11/11/16	2
RTSum - 0012183-25.2016.5.18.0128	21/10/16	21/10/16	0
RTSum - 0012184-10.2016.5.18.0128	21/10/16	21/10/16	0
RTSum - 0012185-92.2016.5.18.0128	21/10/16	21/10/16	0
RTSum - 0012186-77.2016.5.18.0128	21/10/16	21/10/16	0
RTSum - 0012187-62.2016.5.18.0128	21/10/16	21/10/16	0
RTSum - 0012188-47.2016.5.18.0128	21/10/16	21/10/16	0
RTSum - 0012189-32.2016.5.18.0128	21/10/16	21/10/16	0
RTSum - 0012190-17.2016.5.18.0128	21/10/16	21/10/16	0
RTSum - 0012191-02.2016.5.18.0128	21/10/16	21/10/16	0
RTSum - 0012192-84.2016.5.18.0128	21/10/16	21/10/16	0
RTSum - 0012193-69.2016.5.18.0128	21/10/16	21/10/16	0
RTSum - 0012194-54.2016.5.18.0128	21/10/16	21/10/16	0
RTSum - 0012195-39.2016.5.18.0128	21/10/16	21/10/16	0
RTSum - 0012196-24.2016.5.18.0128	21/10/16	21/10/16	0
RTSum - 0012197-09.2016.5.18.0128	21/10/16	21/10/16	0
RTSum - 0012198-91.2016.5.18.0128	21/10/16	21/10/16	0
RTSum - 0012199-76.2016.5.18.0128	21/10/16	21/10/16	0
RTSum - 0012200-61.2016.5.18.0128	21/10/16	21/10/16	0
RTSum - 0012201-46.2016.5.18.0128	21/10/16	21/10/16	0
RTSum - 0012205-83.2016.5.18.0128	21/10/16	24/10/16	3
RTSum - 0012206-68.2016.5.18.0128	21/10/16	24/10/16	3
RTSum - 0012208-38.2016.5.18.0128	21/10/16	21/10/16	0

**Legenda:**

1ª Aud.: Data da primeira audiência que ocorrer, Inicial ou UNA;

Enc. da Instrução: Data da conclusão para proferir sentença;

Prazo: Quantidade de dias decorridos da 1ª aud. até o encerramento da instrução.



## PRAZO MÉDIO ENTRE A 1ª AUDIÊNCIA E O ENCERRAMENTO DA INSTRUÇÃO - VARA DO TRABALHO DE GOIATUBA

### VARA DO TRABALHO DE GOIATUBA

#### SUMARÍSSIMO

Qtd	Prazo Médio
1.040	28,83

Nr. Processo	1ª Aud.	nc. Instruçã	Prazo
RTSum - 0012214-45.2016.5.18.0128	09/11/16	09/11/16	0
RTSum - 0012223-07.2016.5.18.0128	09/11/16	09/11/16	0
RTSum - 0012228-29.2016.5.18.0128	11/11/16	16/11/16	5
RTSum - 0012230-96.2016.5.18.0128	11/11/16	06/12/16	25
RTSum - 0012237-88.2016.5.18.0128	09/11/16	23/11/16	14
RTSum - 0012239-58.2016.5.18.0128	11/11/16	11/11/16	0
RTSum - 0012247-35.2016.5.18.0128	09/11/16	10/11/16	1
RTSum - 0012249-05.2016.5.18.0128	11/11/16	11/11/16	0
RTSum - 0012250-87.2016.5.18.0128	11/11/16	11/11/16	0
RTSum - 0012253-42.2016.5.18.0128	11/11/16	11/11/16	0
RTSum - 0012257-79.2016.5.18.0128	22/11/16	22/11/16	0
RTSum - 0012265-56.2016.5.18.0128	22/11/16	22/11/16	0
RTSum - 0012267-26.2016.5.18.0128	22/11/16	22/11/16	0
RTSum - 0012268-11.2016.5.18.0128	22/11/16	22/11/16	0
RTSum - 0012272-48.2016.5.18.0128	22/11/16	22/11/16	0
RTSum - 0012279-40.2016.5.18.0128	07/12/16	07/12/16	0
RTSum - 0012281-10.2016.5.18.0128	14/12/16	14/12/16	0
RTSum - 0012286-32.2016.5.18.0128	30/11/16	30/11/16	0
RTSum - 0012294-09.2016.5.18.0128	01/12/16	01/12/16	0
RTSum - 0012295-91.2016.5.18.0128	01/12/16	01/12/16	0
RTSum - 0012297-61.2016.5.18.0128	06/12/16	06/12/16	0
RTSum - 0012298-46.2016.5.18.0128	06/12/16	06/12/16	0
RTSum - 0012302-83.2016.5.18.0128	07/12/16	12/12/16	5
RTSum - 0012303-68.2016.5.18.0128	30/11/16	30/11/16	0
RTSum - 0012304-53.2016.5.18.0128	07/12/16	12/12/16	5

**Legenda:**

1ª Aud.: Data da primeira audiência que ocorrer, Inicial ou UNA;

Enc. da Instrução: Data da conclusão para proferir sentença;

Prazo: Quantidade de dias decorridos da 1ª aud. até o encerramento da instrução.



## PRAZO MÉDIO ENTRE A 1ª AUDIÊNCIA E O ENCERRAMENTO DA INSTRUÇÃO - VARA DO TRABALHO DE GOIATUBA

### VARA DO TRABALHO DE GOIATUBA

#### SUMARÍSSIMO

Qtd	Prazo Médio
1.040	28,83

Nr. Processo	1ª Aud.	nc. Instruça	Prazo
RTSum - 0012305-38.2016.5.18.0128	07/12/16	12/12/16	5
RTSum - 0012306-23.2016.5.18.0128	07/12/16	12/12/16	5
RTSum - 0012307-08.2016.5.18.0128	07/12/16	12/12/16	5
RTSum - 0012308-90.2016.5.18.0128	07/12/16	12/12/16	5
RTSum - 0012309-75.2016.5.18.0128	30/11/16	30/11/16	0
RTSum - 0012315-82.2016.5.18.0128	06/12/16	07/12/16	1
RTSum - 0012316-67.2016.5.18.0128	06/12/16	06/12/16	0
RTSum - 0012317-52.2016.5.18.0128	06/12/16	12/12/16	6
RTSum - 0012318-37.2016.5.18.0128	06/12/16	12/12/16	6
RTSum - 0012319-22.2016.5.18.0128	06/12/16	12/12/16	6
RTSum - 0012320-07.2016.5.18.0128	06/12/16	12/12/16	6
RTSum - 0012321-89.2016.5.18.0128	06/12/16	06/12/16	0
RTSum - 0012322-74.2016.5.18.0128	06/12/16	06/12/16	0
RTSum - 0012323-59.2016.5.18.0128	06/12/16	12/12/16	6
RTSum - 0012324-44.2016.5.18.0128	06/12/16	12/12/16	6
RTSum - 0012325-29.2016.5.18.0128	30/11/16	30/11/16	0
RTSum - 0012326-14.2016.5.18.0128	30/11/16	30/11/16	0
RTSum - 0012327-96.2016.5.18.0128	01/12/16	01/12/16	0
RTSum - 0012328-81.2016.5.18.0128	06/12/16	06/12/16	0
RTSum - 0012329-66.2016.5.18.0128	06/12/16	06/12/16	0
RTSum - 0012331-36.2016.5.18.0128	06/12/16	06/12/16	0
RTSum - 0012335-73.2016.5.18.0128	06/12/16	06/12/16	0
RTSum - 0012336-58.2016.5.18.0128	06/12/16	06/12/16	0
RTSum - 0012337-43.2016.5.18.0128	06/12/16	06/12/16	0
RTSum - 0012338-28.2016.5.18.0128	06/12/16	06/12/16	0

**Legenda:**

1ª Aud.: Data da primeira audiência que ocorrer, Inicial ou UNA;

Enc. da Instrução: Data da conclusão para proferir sentença;

Prazo: Quantidade de dias decorridos da 1ª aud. até o encerramento da instrução.





## PRAZO MÉDIO ENTRE A 1ª AUDIÊNCIA E O ENCERRAMENTO DA INSTRUÇÃO - VARA DO TRABALHO DE GOIATUBA

### VARA DO TRABALHO DE GOIATUBA

#### SUMARÍSSIMO

Qtd	Prazo Médio
1.040	28,83

Nr. Processo	1ª Aud.	nc. Instruçã	Prazo
RTSum - 0012343-50.2016.5.18.0128	06/12/16	06/12/16	0
RTSum - 0012346-05.2016.5.18.0128	12/12/16	12/12/16	0
RTSum - 0012351-27.2016.5.18.0128	29/11/16	29/11/16	0
RTSum - 0012352-12.2016.5.18.0128	28/11/16	28/11/16	0
RTSum - 0012353-94.2016.5.18.0128	28/11/16	28/11/16	0
RTSum - 0012354-79.2016.5.18.0128	29/11/16	29/11/16	0
RTSum - 0012359-04.2016.5.18.0128	06/12/16	07/12/16	1
RTSum - 0012360-86.2016.5.18.0128	06/12/16	06/12/16	0
RTSum - 0012364-26.2016.5.18.0128	07/12/16	07/12/16	0
RTSum - 0012366-93.2016.5.18.0128	28/11/16	28/11/16	0
RTSum - 0012367-78.2016.5.18.0128	28/11/16	28/11/16	0
RTSum - 0012372-03.2016.5.18.0128	01/12/16	01/12/16	0
RTSum - 0012373-85.2016.5.18.0128	01/12/16	01/12/16	0
RTSum - 0012376-40.2016.5.18.0128	23/11/16	28/11/16	5
RTSum - 0012377-25.2016.5.18.0128	28/11/16	28/11/16	0
RTSum - 0012381-62.2016.5.18.0128	30/11/16	30/11/16	0
RTSum - 0012384-17.2016.5.18.0128	29/11/16	29/11/16	0
RTSum - 0012386-84.2016.5.18.0128	01/12/16	01/12/16	0
RTSum - 0012387-69.2016.5.18.0128	29/11/16	29/11/16	0
RTSum - 0012390-24.2016.5.18.0128	05/12/16	05/12/16	0
RTSum - 0012392-91.2016.5.18.0128	01/12/16	01/12/16	0
RTSum - 0012393-76.2016.5.18.0128	05/12/16	05/12/16	0
RTSum - 0012394-61.2016.5.18.0128	29/11/16	29/11/16	0
RTSum - 0012395-46.2016.5.18.0128	29/11/16	29/11/16	0
RTSum - 0012396-31.2016.5.18.0128	29/11/16	29/11/16	0

**Legenda:**

1ª Aud.: Data da primeira audiência que ocorrer, Inicial ou UNA;

Enc. da Instrução: Data da conclusão para proferir sentença;

Prazo: Quantidade de dias decorridos da 1ª aud. até o encerramento da instrução.



## PRAZO MÉDIO ENTRE A 1ª AUDIÊNCIA E O ENCERRAMENTO DA INSTRUÇÃO - VARA DO TRABALHO DE GOIATUBA

### VARA DO TRABALHO DE GOIATUBA

#### SUMARÍSSIMO

Qtd	Prazo Médio
1.040	28,83

Nr. Processo	1ª Aud.	nc. Instruçã	Prazo
RTSum - 0012398-98.2016.5.18.0128	05/12/16	05/12/16	0
RTSum - 0012399-83.2016.5.18.0128	05/12/16	05/12/16	0
RTSum - 0012400-68.2016.5.18.0128	05/12/16	05/12/16	0
RTSum - 0012401-53.2016.5.18.0128	05/12/16	05/12/16	0
RTSum - 0012409-30.2016.5.18.0128	06/12/16	06/12/16	0
RTSum - 0012415-37.2016.5.18.0128	05/12/16	05/12/16	0
RTSum - 0012420-59.2016.5.18.0128	29/11/16	29/11/16	0
RTSum - 0012421-44.2016.5.18.0128	29/11/16	29/11/16	0
RTSum - 0012424-96.2016.5.18.0128	29/11/16	29/11/16	0
RTSum - 0012427-51.2016.5.18.0128	14/12/16	15/12/16	1
RTSum - 0012428-36.2016.5.18.0128	07/12/16	12/12/16	5
RTSum - 0012429-21.2016.5.18.0128	07/12/16	12/12/16	5
RTSum - 0012430-06.2016.5.18.0128	07/12/16	12/12/16	5
RTSum - 0012440-50.2016.5.18.0128	07/12/16	12/12/16	5
RTSum - 0012443-05.2016.5.18.0128	06/12/16	06/12/16	0
RTSum - 0012444-87.2016.5.18.0128	05/12/16	05/12/16	0
RTSum - 0012446-57.2016.5.18.0128	07/12/16	12/12/16	5
RTSum - 0012447-42.2016.5.18.0128	07/12/16	12/12/16	5
RTSum - 0012450-94.2016.5.18.0128	12/12/16	13/12/16	1
RTSum - 0012454-34.2016.5.18.0128	13/12/16	13/12/16	0
RTSum - 0012460-41.2016.5.18.0128	12/12/16	12/12/16	0
RTSum - 0012475-10.2016.5.18.0128	14/12/16	14/12/16	0
RTSum - 0012476-92.2016.5.18.0128	14/12/16	14/12/16	0
RTSum - 0012479-47.2016.5.18.0128	14/12/16	14/12/16	0
RTSum - 0012480-32.2016.5.18.0128	14/12/16	14/12/16	0

**Legenda:**

1ª Aud.: Data da primeira audiência que ocorrer, Inicial ou UNA;

Enc. da Instrução: Data da conclusão para proferir sentença;

Prazo: Quantidade de dias decorridos da 1ª aud. até o encerramento da instrução.



## PRAZO MÉDIO ENTRE A 1ª AUDIÊNCIA E O ENCERRAMENTO DA INSTRUÇÃO - VARA DO TRABALHO DE GOIATUBA

### VARA DO TRABALHO DE GOIATUBA

#### SUMARÍSSIMO

Qtd	Prazo Médio
1.040	28,83

Nr. Processo	1ª Aud.	nc. Instruça	Prazo
RTSum - 0012482-02.2016.5.18.0128	14/12/16	14/12/16	0
RTSum - 0012484-69.2016.5.18.0128	14/12/16	14/12/16	0
RTSum - 0012485-54.2016.5.18.0128	14/12/16	14/12/16	0
RTSum - 0012486-39.2016.5.18.0128	12/12/16	12/12/16	0
RTSum - 0012492-46.2016.5.18.0128	14/12/16	14/12/16	0
RTSum - 0012493-31.2016.5.18.0128	14/12/16	14/12/16	0
RTSum - 0012503-75.2016.5.18.0128	14/12/16	14/12/16	0
RTSum - 0012508-97.2016.5.18.0128	14/12/16	14/12/16	0
RTSum - 0012512-37.2016.5.18.0128	14/12/16	15/12/16	1
RTSum - 0012513-22.2016.5.18.0128	14/12/16	14/12/16	0
RTSum - 0012514-07.2016.5.18.0128	14/12/16	14/12/16	0
RTSum - 0012527-06.2016.5.18.0128	14/12/16	14/12/16	0
RTSum - 0012550-49.2016.5.18.0128	14/12/16	14/12/16	0
RTSum - 0012553-04.2016.5.18.0128	13/12/16	13/12/16	0
RTSum - 0012554-86.2016.5.18.0128	13/12/16	13/12/16	0
RTSum - 0012555-71.2016.5.18.0128	14/12/16	14/12/16	0
RTSum - 0012556-56.2016.5.18.0128	14/12/16	14/12/16	0
RTSum - 0012557-41.2016.5.18.0128	14/12/16	14/12/16	0
RTSum - 0012558-26.2016.5.18.0128	14/12/16	14/12/16	0
RTSum - 0012559-11.2016.5.18.0128	14/12/16	14/12/16	0
RTSum - 0012560-93.2016.5.18.0128	14/12/16	14/12/16	0
RTSum - 0012561-78.2016.5.18.0128	14/12/16	14/12/16	0
RTSum - 0012563-48.2016.5.18.0128	14/12/16	14/12/16	0
RTSum - 0012565-18.2016.5.18.0128	14/12/16	14/12/16	0
RTSum - 0012566-03.2016.5.18.0128	14/12/16	14/12/16	0

**Legenda:**

1ª Aud.: Data da primeira audiência que ocorrer, Inicial ou UNA;

Enc. da Instrução: Data da conclusão para proferir sentença;

Prazo: Quantidade de dias decorridos da 1ª aud. até o encerramento da instrução.



## PRAZO MÉDIO ENTRE A 1ª AUDIÊNCIA E O ENCERRAMENTO DA INSTRUÇÃO - VARA DO TRABALHO DE GOIATUBA

### VARA DO TRABALHO DE GOIATUBA

#### SUMARÍSSIMO

Qtd	Prazo Médio
1.040	28,83

Nr. Processo	1ª Aud.	nc. Instruçã	Prazo
RTSum - 0012567-85.2016.5.18.0128	14/12/16	14/12/16	0
RTSum - 0012568-70.2016.5.18.0128	14/12/16	14/12/16	0
RTSum - 0012569-55.2016.5.18.0128	14/12/16	14/12/16	0
RTSum - 0012570-40.2016.5.18.0128	14/12/16	14/12/16	0
RTSum - 0012572-10.2016.5.18.0128	13/12/16	13/12/16	0
RTSum - 0012573-92.2016.5.18.0128	13/12/16	13/12/16	0
RTSum - 0012574-77.2016.5.18.0128	13/12/16	13/12/16	0
RTSum - 0012578-17.2016.5.18.0128	13/12/16	13/12/16	0
RTSum - 0012579-02.2016.5.18.0128	13/12/16	13/12/16	0
RTSum - 0012580-84.2016.5.18.0128	13/12/16	13/12/16	0
RTSum - 0012581-69.2016.5.18.0128	13/12/16	14/12/16	1
RTSum - 0012582-54.2016.5.18.0128	13/12/16	13/12/16	0
RTSum - 0012583-39.2016.5.18.0128	13/12/16	14/12/16	1
RTSum - 0012585-09.2016.5.18.0128	13/12/16	13/12/16	0
RTSum - 0012586-91.2016.5.18.0128	13/12/16	14/12/16	1
RTSum - 0012587-76.2016.5.18.0128	13/12/16	13/12/16	0
RTSum - 0012592-98.2016.5.18.0128	12/12/16	12/12/16	0

**Legenda:**

**1ª Aud.:** Data da primeira audiência que ocorrer, Inicial ou UNA;

**Enc. da Instrução:** Data da conclusão para proferir sentença;

**Prazo:** Quantidade de dias decorridos da 1ª aud. até o encerramento da instrução.



## PRAZO MÉDIO ENTRE A 1ª AUDIÊNCIA E O ENCERRAMENTO DA INSTRUÇÃO - VARA DO TRABALHO DE GOIATUBA

Data do encerramento da instrução entre 1/1/2016 e 31/12/2016 23:59:59

### Sem magistrado

#### SUMARÍSSIMO

Qtd	Prazo Médio
1.040	28,83

Nr. Processo	1ª Aud.	Enc. Instrução.	Prazo
RTSum - 0000093-19.2015.5.18.0128	12/02/15	02/03/16	384
RTSum - 0000342-67.2015.5.18.0128	18/03/15	25/01/16	313
RTSum - 0000421-46.2015.5.18.0128	25/03/15	04/03/16	345
RTSum - 0000463-95.2015.5.18.0128	22/04/15	09/03/16	322
RTSum - 0000511-54.2015.5.18.0128	07/05/15	17/02/16	286
RTSum - 0000537-52.2015.5.18.0128	29/04/15	29/03/16	335
RTSum - 0001392-65.2014.5.18.0128	07/10/14	15/06/16	617
RTSum - 0010003-36.2016.5.18.0128	04/02/16	04/02/16	0
RTSum - 0010003-70.2015.5.18.0128	07/05/15	08/03/16	306
RTSum - 0010006-88.2016.5.18.0128	04/02/16	04/02/16	0
RTSum - 0010009-43.2016.5.18.0128	04/02/16	04/02/16	0
RTSum - 0010010-28.2016.5.18.0128	04/02/16	04/02/16	0
RTSum - 0010015-50.2016.5.18.0128	28/06/16	04/07/16	6
RTSum - 0010015-50.2016.5.18.0128	28/06/16	30/09/16	94
RTSum - 0010016-35.2016.5.18.0128	04/02/16	04/02/16	0
RTSum - 0010022-42.2016.5.18.0128	04/02/16	04/02/16	0
RTSum - 0010027-64.2016.5.18.0128	23/02/16	23/02/16	0
RTSum - 0010027-98.2015.5.18.0128	07/05/15	11/05/16	370
RTSum - 0010027-98.2015.5.18.0128	07/05/15	11/06/16	401
RTSum - 0010028-49.2016.5.18.0128	04/02/16	04/02/16	0
RTSum - 0010030-19.2016.5.18.0128	04/02/16	04/02/16	0

**Legenda:**

**1ª Aud.:** Data da primeira audiência que ocorrer, Inicial ou UNA;

**Enc. da Instrução:** Data da conclusão para proferir sentença;

**Prazo:** Quantidade de dias decorridos da 1ª aud. até o encerramento da instrução.



## PRAZO MÉDIO ENTRE A 1ª AUDIÊNCIA E O ENCERRAMENTO DA INSTRUÇÃO - VARA DO TRABALHO DE GOIATUBA

### Sem magistrado

#### SUMARÍSSIMO

Qtd	Prazo Médio
1.040	28,83

Nr. Processo	1ª Aud.	Enc. Instrução.	Prazo
RTSum - 0010031-04.2016.5.18.0128	04/02/16	04/02/16	0
RTSum - 0010032-86.2016.5.18.0128	04/02/16	04/02/16	0
RTSum - 0010033-71.2016.5.18.0128	04/02/16	04/02/16	0
RTSum - 0010034-56.2016.5.18.0128	04/02/16	04/02/16	0
RTSum - 0010035-41.2016.5.18.0128	23/02/16	23/02/16	0
RTSum - 0010036-26.2016.5.18.0128	04/02/16	04/02/16	0
RTSum - 0010037-11.2016.5.18.0128	04/02/16	04/02/16	0
RTSum - 0010038-93.2016.5.18.0128	23/02/16	23/02/16	0
RTSum - 0010039-78.2016.5.18.0128	04/02/16	04/02/16	0
RTSum - 0010040-63.2016.5.18.0128	04/02/16	04/02/16	0
RTSum - 0010042-33.2016.5.18.0128	04/02/16	04/02/16	0
RTSum - 0010044-03.2016.5.18.0128	04/02/16	04/02/16	0
RTSum - 0010046-70.2016.5.18.0128	04/02/16	04/02/16	0
RTSum - 0010047-55.2016.5.18.0128	04/02/16	04/02/16	0
RTSum - 0010048-40.2016.5.18.0128	04/02/16	04/02/16	0
RTSum - 0010049-25.2016.5.18.0128	04/02/16	04/02/16	0
RTSum - 0010050-10.2016.5.18.0128	04/02/16	02/03/16	27
RTSum - 0010077-90.2016.5.18.0128	04/02/16	05/02/16	1
RTSum - 0010078-75.2016.5.18.0128	01/03/16	01/03/16	0
RTSum - 0010079-60.2016.5.18.0128	04/02/16	04/02/16	0
RTSum - 0010083-34.2015.5.18.0128	19/05/15	28/01/16	254
RTSum - 0010083-34.2015.5.18.0128	19/05/15	12/02/16	269
RTSum - 0010083-97.2016.5.18.0128	24/02/16	29/02/16	5
RTSum - 0010086-52.2016.5.18.0128	01/03/16	01/03/16	0

**Legenda:**  
1ª Aud.: Data da primeira audiência que ocorrer, Inicial ou UNA;  
Enc. da Instrução: Data da conclusão para proferir sentença;  
Prazo: Quantidade de dias decorridos da 1ª aud. até o encerramento da instrução.



## PRAZO MÉDIO ENTRE A 1ª AUDIÊNCIA E O ENCERRAMENTO DA INSTRUÇÃO - VARA DO TRABALHO DE GOIATUBA

### Sem magistrado

#### SUMARÍSSIMO

Qtd	Prazo Médio
1.040	28,83

Nr. Processo	1ª Aud.	Enc. Instrução.	Prazo
RTSum - 0010089-07.2016.5.18.0128	23/02/16	23/02/16	0
RTSum - 0010096-96.2016.5.18.0128	23/02/16	23/02/16	0
RTSum - 0010099-51.2016.5.18.0128	23/02/16	23/02/16	0
RTSum - 0010102-06.2016.5.18.0128	24/02/16	29/02/16	5
RTSum - 0010106-43.2016.5.18.0128	23/02/16	23/02/16	0
RTSum - 0010107-28.2016.5.18.0128	24/02/16	24/02/16	0
RTSum - 0010108-13.2016.5.18.0128	24/02/16	05/12/16	285
RTSum - 0010109-95.2016.5.18.0128	24/02/16	24/02/16	0
RTSum - 0010110-80.2016.5.18.0128	24/02/16	24/02/16	0
RTSum - 0010111-65.2016.5.18.0128	24/02/16	24/02/16	0
RTSum - 0010112-50.2016.5.18.0128	31/03/16	31/03/16	0
RTSum - 0010113-35.2016.5.18.0128	24/02/16	24/02/16	0
RTSum - 0010114-20.2016.5.18.0128	24/02/16	24/02/16	0
RTSum - 0010115-05.2016.5.18.0128	24/02/16	24/02/16	0
RTSum - 0010116-87.2016.5.18.0128	24/02/16	24/02/16	0
RTSum - 0010118-57.2016.5.18.0128	24/02/16	24/02/16	0
RTSum - 0010119-42.2016.5.18.0128	24/02/16	24/02/16	0
RTSum - 0010125-49.2016.5.18.0128	16/02/16	16/02/16	0
RTSum - 0010126-34.2016.5.18.0128	16/02/16	16/02/16	0
RTSum - 0010127-19.2016.5.18.0128	16/02/16	16/02/16	0
RTSum - 0010128-04.2016.5.18.0128	18/02/16	18/02/16	0
RTSum - 0010130-71.2016.5.18.0128	22/02/16	23/02/16	1
RTSum - 0010131-56.2016.5.18.0128	23/02/16	23/02/16	0
RTSum - 0010142-85.2016.5.18.0128	29/02/16	29/02/16	0

**Legenda:**  
1ª Aud.: Data da primeira audiência que ocorrer, Inicial ou UNA;  
Enc. da Instrução: Data da conclusão para proferir sentença;  
Prazo: Quantidade de dias decorridos da 1ª aud. até o encerramento da instrução.



## PRAZO MÉDIO ENTRE A 1ª AUDIÊNCIA E O ENCERRAMENTO DA INSTRUÇÃO - VARA DO TRABALHO DE GOIATUBA

### Sem magistrado

#### SUMARÍSSIMO

Qtd	Prazo Médio
1.040	28,83

Nr. Processo	1ª Aud.	Enc. Instrução.	Prazo
RTSum - 0010143-70.2016.5.18.0128	24/02/16	24/02/16	0
RTSum - 0010147-10.2016.5.18.0128	23/02/16	23/02/16	0
RTSum - 0010152-32.2016.5.18.0128	29/02/16	29/02/16	0
RTSum - 0010154-02.2016.5.18.0128	29/02/16	01/03/16	1
RTSum - 0010162-76.2016.5.18.0128	29/02/16	29/02/16	0
RTSum - 0010163-61.2016.5.18.0128	14/04/16	14/04/16	0
RTSum - 0010163-61.2016.5.18.0128	14/04/16	06/05/16	22
RTSum - 0010164-46.2016.5.18.0128	07/03/16	11/03/16	4
RTSum - 0010165-31.2016.5.18.0128	07/03/16	11/03/16	4
RTSum - 0010166-16.2016.5.18.0128	07/03/16	11/03/16	4
RTSum - 0010167-98.2016.5.18.0128	07/03/16	11/03/16	4
RTSum - 0010168-83.2016.5.18.0128	07/03/16	11/03/16	4
RTSum - 0010169-68.2016.5.18.0128	08/03/16	14/03/16	6
RTSum - 0010170-53.2016.5.18.0128	08/03/16	08/03/16	0
RTSum - 0010171-38.2016.5.18.0128	08/03/16	14/03/16	6
RTSum - 0010172-23.2016.5.18.0128	08/03/16	08/03/16	0
RTSum - 0010173-08.2016.5.18.0128	08/03/16	14/03/16	6
RTSum - 0010174-90.2016.5.18.0128	08/03/16	14/03/16	6
RTSum - 0010175-75.2016.5.18.0128	08/03/16	14/03/16	6
RTSum - 0010176-60.2016.5.18.0128	08/03/16	08/03/16	0
RTSum - 0010177-45.2016.5.18.0128	08/03/16	14/03/16	6
RTSum - 0010178-30.2016.5.18.0128	08/03/16	08/03/16	0
RTSum - 0010179-15.2016.5.18.0128	08/03/16	08/03/16	0
RTSum - 0010180-97.2016.5.18.0128	09/03/16	14/03/16	5

**Legenda:**  
1ª Aud.: Data da primeira audiência que ocorrer, Inicial ou UNA;  
Enc. da Instrução: Data da conclusão para proferir sentença;  
Prazo: Quantidade de dias decorridos da 1ª aud. até o encerramento da instrução.





## PRAZO MÉDIO ENTRE A 1ª AUDIÊNCIA E O ENCERRAMENTO DA INSTRUÇÃO - VARA DO TRABALHO DE GOIATUBA

### Sem magistrado

#### SUMARÍSSIMO

Qtd	Prazo Médio
1.040	28,83

Nr. Processo	1ª Aud.	Enc. Instrução.	Prazo
RTSum - 0010181-82.2016.5.18.0128	09/03/16	09/03/16	0
RTSum - 0010182-67.2016.5.18.0128	09/03/16	14/03/16	5
RTSum - 0010183-52.2016.5.18.0128	09/03/16	09/03/16	0
RTSum - 0010184-37.2016.5.18.0128	09/03/16	14/03/16	5
RTSum - 0010185-22.2016.5.18.0128	09/03/16	14/03/16	5
RTSum - 0010186-07.2016.5.18.0128	09/03/16	09/03/16	0
RTSum - 0010187-89.2016.5.18.0128	09/03/16	14/03/16	5
RTSum - 0010188-74.2016.5.18.0128	09/03/16	09/03/16	0
RTSum - 0010189-59.2016.5.18.0128	09/03/16	09/03/16	0
RTSum - 0010190-44.2016.5.18.0128	10/03/16	10/03/16	0
RTSum - 0010191-29.2016.5.18.0128	10/03/16	10/03/16	0
RTSum - 0010192-14.2016.5.18.0128	10/03/16	14/03/16	4
RTSum - 0010193-96.2016.5.18.0128	10/03/16	14/03/16	4
RTSum - 0010194-81.2016.5.18.0128	10/03/16	14/03/16	4
RTSum - 0010195-66.2016.5.18.0128	08/03/16	14/03/16	6
RTSum - 0010196-51.2016.5.18.0128	08/03/16	08/03/16	0
RTSum - 0010197-36.2016.5.18.0128	09/03/16	14/03/16	5
RTSum - 0010198-21.2016.5.18.0128	23/02/16	23/02/16	0
RTSum - 0010202-58.2016.5.18.0128	23/02/16	23/02/16	0
RTSum - 0010202-92.2015.5.18.0128	24/06/15	06/04/16	287
RTSum - 0010202-92.2015.5.18.0128	24/06/15	14/04/16	295
RTSum - 0010203-43.2016.5.18.0128	23/02/16	23/02/16	0
RTSum - 0010204-62.2015.5.18.0128	24/06/15	11/05/16	322
RTSum - 0010209-50.2016.5.18.0128	01/03/16	01/03/16	0

**Legenda:**  
1ª Aud.: Data da primeira audiência que ocorrer, Inicial ou UNA;  
Enc. da Instrução: Data da conclusão para proferir sentença;  
Prazo: Quantidade de dias decorridos da 1ª aud. até o encerramento da instrução.



## PRAZO MÉDIO ENTRE A 1ª AUDIÊNCIA E O ENCERRAMENTO DA INSTRUÇÃO - VARA DO TRABALHO DE GOIATUBA

### Sem magistrado

#### SUMARÍSSIMO

Qtd	Prazo Médio
1.040	28,83

Nr. Processo	1ª Aud.	Enc. Instrução.	Prazo
RTSum - 0010210-35.2016.5.18.0128	23/02/16	23/02/16	0
RTSum - 0010211-20.2016.5.18.0128	23/02/16	23/02/16	0
RTSum - 0010211-54.2015.5.18.0128	24/06/15	07/07/16	379
RTSum - 0010223-34.2016.5.18.0128	23/02/16	23/02/16	0
RTSum - 0010224-19.2016.5.18.0128	23/02/16	23/02/16	0
RTSum - 0010232-93.2016.5.18.0128	23/02/16	23/02/16	0
RTSum - 0010234-63.2016.5.18.0128	23/02/16	23/02/16	0
RTSum - 0010239-85.2016.5.18.0128	23/02/16	23/02/16	0
RTSum - 0010242-40.2016.5.18.0128	01/03/16	01/03/16	0
RTSum - 0010245-92.2016.5.18.0128	01/03/16	01/03/16	0
RTSum - 0010250-17.2016.5.18.0128	23/02/16	23/02/16	0
RTSum - 0010253-69.2016.5.18.0128	31/03/16	31/03/16	0
RTSum - 0010254-54.2016.5.18.0128	31/03/16	31/03/16	0
RTSum - 0010256-24.2016.5.18.0128	01/03/16	01/03/16	0
RTSum - 0010258-91.2016.5.18.0128	01/03/16	01/03/16	0
RTSum - 0010259-76.2016.5.18.0128	01/03/16	01/03/16	0
RTSum - 0010261-46.2016.5.18.0128	01/03/16	01/03/16	0
RTSum - 0010264-98.2016.5.18.0128	02/03/16	02/03/16	0
RTSum - 0010267-53.2016.5.18.0128	02/03/16	02/03/16	0
RTSum - 0010271-90.2016.5.18.0128	02/03/16	21/07/16	141
RTSum - 0010276-15.2016.5.18.0128	02/03/16	21/07/16	141
RTSum - 0010282-22.2016.5.18.0128	15/03/16	15/03/16	0
RTSum - 0010284-89.2016.5.18.0128	16/03/16	16/03/16	0
RTSum - 0010290-96.2016.5.18.0128	15/03/16	15/03/16	0

**Legenda:**  
1ª Aud.: Data da primeira audiência que ocorrer, Inicial ou UNA;  
Enc. da Instrução: Data da conclusão para proferir sentença;  
Prazo: Quantidade de dias decorridos da 1ª aud. até o encerramento da instrução.



## PRAZO MÉDIO ENTRE A 1ª AUDIÊNCIA E O ENCERRAMENTO DA INSTRUÇÃO - VARA DO TRABALHO DE GOIATUBA

### Sem magistrado

#### SUMARÍSSIMO

Qtd	Prazo Médio
1.040	28,83

Nr. Processo	1ª Aud.	Enc. Instrução.	Prazo
RTSum - 0010291-81.2016.5.18.0128	02/03/16	21/07/16	141
RTSum - 0010298-73.2016.5.18.0128	02/03/16	14/12/16	287
RTSum - 0010312-57.2016.5.18.0128	03/03/16	03/03/16	0
RTSum - 0010314-27.2016.5.18.0128	03/03/16	03/03/16	0
RTSum - 0010315-12.2016.5.18.0128	03/03/16	03/03/16	0
RTSum - 0010316-94.2016.5.18.0128	03/03/16	04/03/16	1
RTSum - 0010318-64.2016.5.18.0128	03/03/16	03/03/16	0
RTSum - 0010319-83.2015.5.18.0128	24/06/15	11/05/16	322
RTSum - 0010319-83.2015.5.18.0128	24/06/15	11/06/16	353
RTSum - 0010320-34.2016.5.18.0128	02/03/16	08/03/16	6
RTSum - 0010321-53.2015.5.18.0128	23/07/15	25/05/16	307
RTSum - 0010323-86.2016.5.18.0128	03/03/16	03/03/16	0
RTSum - 0010324-71.2016.5.18.0128	03/03/16	03/03/16	0
RTSum - 0010325-56.2016.5.18.0128	03/03/16	03/03/16	0
RTSum - 0010325-90.2015.5.18.0128	15/07/15	07/03/16	236
RTSum - 0010330-78.2016.5.18.0128	03/03/16	04/03/16	1
RTSum - 0010331-63.2016.5.18.0128	03/03/16	03/03/16	0
RTSum - 0010332-48.2016.5.18.0128	01/03/16	01/03/16	0
RTSum - 0010336-85.2016.5.18.0128	03/03/16	18/03/16	15
RTSum - 0010338-55.2016.5.18.0128	03/03/16	19/06/16	108
RTSum - 0010338-55.2016.5.18.0128	03/03/16	20/07/16	139
RTSum - 0010339-40.2016.5.18.0128	03/03/16	03/03/16	0
RTSum - 0010350-69.2016.5.18.0128	15/03/16	15/03/16	0
RTSum - 0010353-24.2016.5.18.0128	02/03/16	19/07/16	139

**Legenda:**  
1ª Aud.: Data da primeira audiência que ocorrer, Inicial ou UNA;  
Enc. da Instrução: Data da conclusão para proferir sentença;  
Prazo: Quantidade de dias decorridos da 1ª aud. até o encerramento da instrução.



## PRAZO MÉDIO ENTRE A 1ª AUDIÊNCIA E O ENCERRAMENTO DA INSTRUÇÃO - VARA DO TRABALHO DE GOIATUBA

### Sem magistrado

#### SUMARÍSSIMO

Qtd	Prazo Médio
1.040	28,83

Nr. Processo	1ª Aud.	Enc. Instrução.	Prazo
RTSum - 0010354-09.2016.5.18.0128	02/03/16	20/07/16	140
RTSum - 0010355-91.2016.5.18.0128	02/03/16	20/07/16	140
RTSum - 0010356-76.2016.5.18.0128	02/03/16	21/07/16	141
RTSum - 0010357-61.2016.5.18.0128	02/03/16	21/07/16	141
RTSum - 0010358-46.2016.5.18.0128	02/03/16	19/07/16	139
RTSum - 0010360-16.2016.5.18.0128	02/03/16	20/07/16	140
RTSum - 0010361-98.2016.5.18.0128	02/03/16	21/07/16	141
RTSum - 0010362-83.2016.5.18.0128	02/03/16	02/03/16	0
RTSum - 0010365-38.2016.5.18.0128	03/03/16	03/03/16	0
RTSum - 0010365-72.2015.5.18.0128	27/07/15	27/04/16	275
RTSum - 0010365-72.2015.5.18.0128	27/07/15	11/05/16	289
RTSum - 0010366-23.2016.5.18.0128	03/03/16	03/03/16	0
RTSum - 0010367-08.2016.5.18.0128	03/03/16	04/03/16	1
RTSum - 0010369-75.2016.5.18.0128	08/03/16	08/03/16	0
RTSum - 0010370-60.2016.5.18.0128	08/03/16	08/03/16	0
RTSum - 0010371-45.2016.5.18.0128	08/03/16	08/03/16	0
RTSum - 0010374-97.2016.5.18.0128	14/03/16	14/03/16	0
RTSum - 0010375-82.2016.5.18.0128	09/03/16	09/03/16	0
RTSum - 0010381-89.2016.5.18.0128	15/03/16	15/03/16	0
RTSum - 0010390-51.2016.5.18.0128	05/04/16	07/06/16	63
RTSum - 0010392-21.2016.5.18.0128	09/03/16	09/03/16	0
RTSum - 0010395-73.2016.5.18.0128	15/03/16	15/03/16	0
RTSum - 0010397-77.2015.5.18.0128	15/07/15	22/02/16	222
RTSum - 0010400-95.2016.5.18.0128	08/03/16	08/03/16	0

**Legenda:**  
1ª Aud.: Data da primeira audiência que ocorrer, Inicial ou UNA;  
Enc. da Instrução: Data da conclusão para proferir sentença;  
Prazo: Quantidade de dias decorridos da 1ª aud. até o encerramento da instrução.



## PRAZO MÉDIO ENTRE A 1ª AUDIÊNCIA E O ENCERRAMENTO DA INSTRUÇÃO - VARA DO TRABALHO DE GOIATUBA

### Sem magistrado

#### SUMARÍSSIMO

Qtd	Prazo Médio
1.040	28,83

Nr. Processo	1ª Aud.	Enc. Instrução.	Prazo
RTSum - 0010403-50.2016.5.18.0128	16/03/16	16/03/16	0
RTSum - 0010404-35.2016.5.18.0128	16/03/16	16/03/16	0
RTSum - 0010406-05.2016.5.18.0128	14/03/16	14/03/16	0
RTSum - 0010409-57.2016.5.18.0128	15/03/16	15/03/16	0
RTSum - 0010411-27.2016.5.18.0128	15/03/16	15/03/16	0
RTSum - 0010412-12.2016.5.18.0128	14/03/16	14/03/16	0
RTSum - 0010413-94.2016.5.18.0128	15/03/16	15/03/16	0
RTSum - 0010414-79.2016.5.18.0128	15/03/16	15/03/16	0
RTSum - 0010415-64.2016.5.18.0128	15/03/16	15/03/16	0
RTSum - 0010416-49.2016.5.18.0128	15/03/16	15/03/16	0
RTSum - 0010419-04.2016.5.18.0128	08/03/16	08/03/16	0
RTSum - 0010422-56.2016.5.18.0128	09/03/16	09/03/16	0
RTSum - 0010424-26.2016.5.18.0128	15/03/16	15/03/16	0
RTSum - 0010425-11.2016.5.18.0128	15/03/16	15/03/16	0
RTSum - 0010426-93.2016.5.18.0128	15/03/16	15/03/16	0
RTSum - 0010428-63.2016.5.18.0128	15/03/16	15/03/16	0
RTSum - 0010440-77.2016.5.18.0128	15/03/16	15/03/16	0
RTSum - 0010447-69.2016.5.18.0128	14/03/16	14/03/16	0
RTSum - 0010448-54.2016.5.18.0128	08/03/16	05/12/16	272
RTSum - 0010450-24.2016.5.18.0128	16/03/16	19/07/16	125
RTSum - 0010452-91.2016.5.18.0128	28/03/16	28/03/16	0
RTSum - 0010459-83.2016.5.18.0128	29/03/16	29/03/16	0
RTSum - 0010460-68.2016.5.18.0128	29/03/16	29/03/16	0
RTSum - 0010461-53.2016.5.18.0128	31/03/16	31/03/16	0

**Legenda:**  
1ª Aud.: Data da primeira audiência que ocorrer, Inicial ou UNA;  
Enc. da Instrução: Data da conclusão para proferir sentença;  
Prazo: Quantidade de dias decorridos da 1ª aud. até o encerramento da instrução.



## PRAZO MÉDIO ENTRE A 1ª AUDIÊNCIA E O ENCERRAMENTO DA INSTRUÇÃO - VARA DO TRABALHO DE GOIATUBA

### Sem magistrado

#### SUMARÍSSIMO

Qtd	Prazo Médio
1.040	28,83

Nr. Processo	1ª Aud.	Enc. Instrução.	Prazo
RTSum - 0010467-60.2016.5.18.0128	07/04/16	07/04/16	0
RTSum - 0010468-45.2016.5.18.0128	16/03/16	16/03/16	0
RTSum - 0010469-30.2016.5.18.0128	16/03/16	16/03/16	0
RTSum - 0010470-15.2016.5.18.0128	16/03/16	16/03/16	0
RTSum - 0010471-97.2016.5.18.0128	21/03/16	21/03/16	0
RTSum - 0010477-07.2016.5.18.0128	30/03/16	31/03/16	1
RTSum - 0010486-66.2016.5.18.0128	06/04/16	06/04/16	0
RTSum - 0010486-66.2016.5.18.0128	06/04/16	14/04/16	8
RTSum - 0010487-51.2016.5.18.0128	06/04/16	06/04/16	0
RTSum - 0010488-70.2015.5.18.0128	03/09/15	25/08/16	357
RTSum - 0010488-70.2015.5.18.0128	03/09/15	07/09/16	370
RTSum - 0010491-88.2016.5.18.0128	07/04/16	13/04/16	6
RTSum - 0010494-43.2016.5.18.0128	21/03/16	21/03/16	0
RTSum - 0010498-80.2016.5.18.0128	21/03/16	21/03/16	0
RTSum - 0010499-65.2016.5.18.0128	21/03/16	21/03/16	0
RTSum - 0010500-50.2016.5.18.0128	21/03/16	21/03/16	0
RTSum - 0010501-35.2016.5.18.0128	07/04/16	11/04/16	4
RTSum - 0010502-20.2016.5.18.0128	06/04/16	06/04/16	0
RTSum - 0010502-20.2016.5.18.0128	06/04/16	02/05/16	26
RTSum - 0010503-05.2016.5.18.0128	06/04/16	06/04/16	0
RTSum - 0010504-87.2016.5.18.0128	07/04/16	20/10/16	196
RTSum - 0010506-57.2016.5.18.0128	06/04/16	06/04/16	0
RTSum - 0010506-57.2016.5.18.0128	06/04/16	14/04/16	8
RTSum - 0010507-42.2016.5.18.0128	07/04/16	07/04/16	0

**Legenda:**  
1ª Aud.: Data da primeira audiência que ocorrer, Inicial ou UNA;  
Enc. da Instrução: Data da conclusão para proferir sentença;  
Prazo: Quantidade de dias decorridos da 1ª aud. até o encerramento da instrução.



## PRAZO MÉDIO ENTRE A 1ª AUDIÊNCIA E O ENCERRAMENTO DA INSTRUÇÃO - VARA DO TRABALHO DE GOIATUBA

### Sem magistrado

#### SUMARÍSSIMO

Qtd	Prazo Médio
1.040	28,83

Nr. Processo	1ª Aud.	Enc. Instrução.	Prazo
RTSum - 0010508-27.2016.5.18.0128	21/03/16	21/03/16	0
RTSum - 0010509-12.2016.5.18.0128	21/03/16	21/03/16	0
RTSum - 0010510-94.2016.5.18.0128	21/03/16	21/03/16	0
RTSum - 0010511-79.2016.5.18.0128	21/03/16	21/03/16	0
RTSum - 0010514-34.2016.5.18.0128	30/03/16	05/08/16	128
RTSum - 0010517-86.2016.5.18.0128	21/03/16	21/03/16	0
RTSum - 0010524-78.2016.5.18.0128	07/04/16	07/04/16	0
RTSum - 0010529-03.2016.5.18.0128	21/03/16	21/03/16	0
RTSum - 0010530-85.2016.5.18.0128	21/03/16	22/03/16	1
RTSum - 0010532-55.2016.5.18.0128	07/04/16	07/04/16	0
RTSum - 0010534-25.2016.5.18.0128	06/04/16	06/04/16	0
RTSum - 0010541-17.2016.5.18.0128	06/04/16	06/04/16	0
RTSum - 0010541-17.2016.5.18.0128	06/04/16	06/12/16	244
RTSum - 0010543-84.2016.5.18.0128	21/03/16	21/03/16	0
RTSum - 0010545-54.2016.5.18.0128	21/03/16	21/03/16	0
RTSum - 0010547-24.2016.5.18.0128	07/04/16	07/04/16	0
RTSum - 0010548-09.2016.5.18.0128	21/03/16	21/03/16	0
RTSum - 0010550-76.2016.5.18.0128	06/04/16	06/04/16	0
RTSum - 0010551-61.2016.5.18.0128	07/04/16	07/04/16	0
RTSum - 0010551-61.2016.5.18.0128	07/04/16	02/06/16	56
RTSum - 0010552-46.2016.5.18.0128	21/03/16	21/03/16	0
RTSum - 0010553-31.2016.5.18.0128	21/03/16	21/03/16	0
RTSum - 0010555-98.2016.5.18.0128	31/03/16	19/09/16	172
RTSum - 0010555-98.2016.5.18.0128	31/03/16	13/10/16	196

**Legenda:**  
1ª Aud.: Data da primeira audiência que ocorrer, Inicial ou UNA;  
Enc. da Instrução: Data da conclusão para proferir sentença;  
Prazo: Quantidade de dias decorridos da 1ª aud. até o encerramento da instrução.



## PRAZO MÉDIO ENTRE A 1ª AUDIÊNCIA E O ENCERRAMENTO DA INSTRUÇÃO - VARA DO TRABALHO DE GOIATUBA

### Sem magistrado

#### SUMARÍSSIMO

Qtd	Prazo Médio
1.040	28,83

Nr. Processo	1ª Aud.	Enc. Instrução.	Prazo
RTSum - 0010558-53.2016.5.18.0128	31/03/16	31/03/16	0
RTSum - 0010560-23.2016.5.18.0128	31/03/16	19/09/16	172
RTSum - 0010563-75.2016.5.18.0128	31/03/16	31/03/16	0
RTSum - 0010568-97.2016.5.18.0128	05/05/16	05/05/16	0
RTSum - 0010570-67.2016.5.18.0128	07/04/16	07/04/16	0
RTSum - 0010571-52.2016.5.18.0128	07/04/16	07/04/16	0
RTSum - 0010573-22.2016.5.18.0128	07/04/16	07/04/16	0
RTSum - 0010574-07.2016.5.18.0128	07/04/16	07/04/16	0
RTSum - 0010575-89.2016.5.18.0128	07/04/16	07/04/16	0
RTSum - 0010576-74.2016.5.18.0128	07/04/16	07/04/16	0
RTSum - 0010579-29.2016.5.18.0128	05/05/16	05/05/16	0
RTSum - 0010580-14.2016.5.18.0128	05/05/16	05/05/16	0
RTSum - 0010581-96.2016.5.18.0128	13/04/16	19/09/16	159
RTSum - 0010581-96.2016.5.18.0128	13/04/16	13/10/16	183
RTSum - 0010582-81.2016.5.18.0128	12/04/16	19/09/16	160
RTSum - 0010583-66.2016.5.18.0128	17/03/16	17/03/16	0
RTSum - 0010592-28.2016.5.18.0128	14/04/16	27/09/16	166
RTSum - 0010593-13.2016.5.18.0128	12/04/16	12/04/16	0
RTSum - 0010594-95.2016.5.18.0128	14/04/16	27/09/16	166
RTSum - 0010595-80.2016.5.18.0128	14/04/16	27/09/16	166
RTSum - 0010596-65.2016.5.18.0128	14/04/16	27/09/16	166
RTSum - 0010597-50.2016.5.18.0128	14/04/16	27/09/16	166
RTSum - 0010599-20.2016.5.18.0128	05/05/16	09/05/16	4
RTSum - 0010599-20.2016.5.18.0128	05/05/16	29/06/16	55

**Legenda:**  
1ª Aud.: Data da primeira audiência que ocorrer, Inicial ou UNA;  
Enc. da Instrução: Data da conclusão para proferir sentença;  
Prazo: Quantidade de dias decorridos da 1ª aud. até o encerramento da instrução.





## PRAZO MÉDIO ENTRE A 1ª AUDIÊNCIA E O ENCERRAMENTO DA INSTRUÇÃO - VARA DO TRABALHO DE GOIATUBA

### Sem magistrado

#### SUMARÍSSIMO

Qtd	Prazo Médio
1.040	28,83

Nr. Processo	1ª Aud.	Enc. Instrução.	Prazo
RTSum - 0010599-20.2016.5.18.0128	05/05/16	26/07/16	82
RTSum - 0010604-42.2016.5.18.0128	05/05/16	10/11/16	189
RTSum - 0010607-94.2016.5.18.0128	13/04/16	13/04/16	0
RTSum - 0010608-79.2016.5.18.0128	13/04/16	31/08/16	140
RTSum - 0010609-64.2016.5.18.0128	13/04/16	13/04/16	0
RTSum - 0010610-49.2016.5.18.0128	13/04/16	13/04/16	0
RTSum - 0010612-19.2016.5.18.0128	06/04/16	06/04/16	0
RTSum - 0010612-19.2016.5.18.0128	06/04/16	25/04/16	19
RTSum - 0010613-04.2016.5.18.0128	07/04/16	07/04/16	0
RTSum - 0010614-86.2016.5.18.0128	05/05/16	09/05/16	4
RTSum - 0010618-26.2016.5.18.0128	12/04/16	12/04/16	0
RTSum - 0010619-11.2016.5.18.0128	12/04/16	22/10/16	193
RTSum - 0010620-30.2015.5.18.0128	05/08/15	04/02/16	183
RTSum - 0010620-93.2016.5.18.0128	05/05/16	09/05/16	4
RTSum - 0010621-15.2015.5.18.0128	05/08/15	28/01/16	176
RTSum - 0010621-15.2015.5.18.0128	05/08/15	11/02/16	190
RTSum - 0010621-78.2016.5.18.0128	13/04/16	14/04/16	1
RTSum - 0010622-63.2016.5.18.0128	13/04/16	13/04/16	0
RTSum - 0010622-63.2016.5.18.0128	13/04/16	14/04/16	1
RTSum - 0010622-97.2015.5.18.0128	05/08/15	28/01/16	176
RTSum - 0010622-97.2015.5.18.0128	05/08/15	12/02/16	191
RTSum - 0010624-33.2016.5.18.0128	13/04/16	13/04/16	0
RTSum - 0010625-18.2016.5.18.0128	13/04/16	14/04/16	1
RTSum - 0010626-03.2016.5.18.0128	07/04/16	01/07/16	85

**Legenda:**  
1ª Aud.: Data da primeira audiência que ocorrer, Inicial ou UNA;  
Enc. da Instrução: Data da conclusão para proferir sentença;  
Prazo: Quantidade de dias decorridos da 1ª aud. até o encerramento da instrução.



## PRAZO MÉDIO ENTRE A 1ª AUDIÊNCIA E O ENCERRAMENTO DA INSTRUÇÃO - VARA DO TRABALHO DE GOIATUBA

### Sem magistrado

#### SUMARÍSSIMO

Qtd	Prazo Médio
1.040	28,83

Nr. Processo	1ª Aud.	Enc. Instrução.	Prazo
RTSum - 0010628-70.2016.5.18.0128	05/05/16	24/10/16	172
RTSum - 0010634-77.2016.5.18.0128	07/04/16	07/04/16	0
RTSum - 0010638-17.2016.5.18.0128	07/04/16	07/04/16	0
RTSum - 0010638-17.2016.5.18.0128	07/04/16	06/05/16	29
RTSum - 0010638-51.2015.5.18.0128	07/08/15	18/02/16	195
RTSum - 0010641-69.2016.5.18.0128	07/04/16	07/04/16	0
RTSum - 0010641-69.2016.5.18.0128	07/04/16	25/04/16	18
RTSum - 0010644-24.2016.5.18.0128	07/04/16	07/04/16	0
RTSum - 0010644-24.2016.5.18.0128	07/04/16	06/05/16	29
RTSum - 0010645-09.2016.5.18.0128	07/04/16	07/04/16	0
RTSum - 0010647-76.2016.5.18.0128	07/04/16	07/04/16	0
RTSum - 0010648-61.2016.5.18.0128	07/04/16	07/04/16	0
RTSum - 0010650-31.2016.5.18.0128	07/04/16	07/04/16	0
RTSum - 0010650-31.2016.5.18.0128	07/04/16	06/05/16	29
RTSum - 0010651-16.2016.5.18.0128	13/04/16	13/04/16	0
RTSum - 0010652-98.2016.5.18.0128	13/04/16	20/09/16	160
RTSum - 0010653-83.2016.5.18.0128	13/04/16	13/04/16	0
RTSum - 0010654-68.2016.5.18.0128	05/05/16	05/05/16	0
RTSum - 0010655-53.2016.5.18.0128	05/05/16	09/05/16	4
RTSum - 0010658-08.2016.5.18.0128	12/04/16	14/04/16	2
RTSum - 0010659-90.2016.5.18.0128	12/04/16	14/04/16	2
RTSum - 0010661-60.2016.5.18.0128	12/04/16	14/04/16	2
RTSum - 0010662-45.2016.5.18.0128	12/04/16	14/04/16	2
RTSum - 0010662-45.2016.5.18.0128	12/04/16	09/05/16	27

**Legenda:**  
1ª Aud.: Data da primeira audiência que ocorrer, Inicial ou UNA;  
Enc. da Instrução: Data da conclusão para proferir sentença;  
Prazo: Quantidade de dias decorridos da 1ª aud. até o encerramento da instrução.



## PRAZO MÉDIO ENTRE A 1ª AUDIÊNCIA E O ENCERRAMENTO DA INSTRUÇÃO - VARA DO TRABALHO DE GOIATUBA

### Sem magistrado

#### SUMARÍSSIMO

Qtd	Prazo Médio
1.040	28,83

Nr. Processo	1ª Aud.	Enc. Instrução.	Prazo
RTSum - 0010668-52.2016.5.18.0128	05/05/16	17/05/16	12
RTSum - 0010670-22.2016.5.18.0128	06/05/16	06/05/16	0
RTSum - 0010672-89.2016.5.18.0128	05/05/16	05/05/16	0
RTSum - 0010673-74.2016.5.18.0128	13/04/16	13/04/16	0
RTSum - 0010674-59.2016.5.18.0128	13/04/16	13/04/16	0
RTSum - 0010675-44.2016.5.18.0128	13/04/16	13/04/16	0
RTSum - 0010676-29.2016.5.18.0128	13/04/16	13/04/16	0
RTSum - 0010679-81.2016.5.18.0128	05/05/16	19/05/16	14
RTSum - 0010683-21.2016.5.18.0128	05/05/16	05/05/16	0
RTSum - 0010684-06.2016.5.18.0128	13/04/16	14/04/16	1
RTSum - 0010685-88.2016.5.18.0128	12/04/16	03/10/16	174
RTSum - 0010685-88.2016.5.18.0128	12/04/16	24/11/16	226
RTSum - 0010686-73.2016.5.18.0128	12/04/16	24/10/16	195
RTSum - 0010687-58.2016.5.18.0128	12/04/16	12/04/16	0
RTSum - 0010698-87.2016.5.18.0128	07/06/16	07/06/16	0
RTSum - 0010704-94.2016.5.18.0128	05/05/16	08/09/16	126
RTSum - 0010705-79.2016.5.18.0128	12/04/16	12/04/16	0
RTSum - 0010706-64.2016.5.18.0128	13/04/16	13/04/16	0
RTSum - 0010708-34.2016.5.18.0128	05/05/16	05/05/16	0
RTSum - 0010709-19.2016.5.18.0128	12/04/16	12/04/16	0
RTSum - 0010714-41.2016.5.18.0128	12/04/16	12/04/16	0
RTSum - 0010715-26.2016.5.18.0128	05/05/16	05/05/16	0
RTSum - 0010716-11.2016.5.18.0128	05/05/16	11/05/16	6
RTSum - 0010721-33.2016.5.18.0128	05/05/16	09/05/16	4

**Legenda:**  
1ª Aud.: Data da primeira audiência que ocorrer, Inicial ou UNA;  
Enc. da Instrução: Data da conclusão para proferir sentença;  
Prazo: Quantidade de dias decorridos da 1ª aud. até o encerramento da instrução.



## PRAZO MÉDIO ENTRE A 1ª AUDIÊNCIA E O ENCERRAMENTO DA INSTRUÇÃO - VARA DO TRABALHO DE GOIATUBA

### Sem magistrado

#### SUMARÍSSIMO

Qtd	Prazo Médio
1.040	28,83

Nr. Processo	1ª Aud.	Enc. Instrução.	Prazo
RTSum - 0010723-03.2016.5.18.0128	05/05/16	05/05/16	0
RTSum - 0010725-70.2016.5.18.0128	05/05/16	09/05/16	4
RTSum - 0010728-25.2016.5.18.0128	05/05/16	02/06/16	28
RTSum - 0010729-10.2016.5.18.0128	13/04/16	13/04/16	0
RTSum - 0010730-92.2016.5.18.0128	13/04/16	13/04/16	0
RTSum - 0010731-77.2016.5.18.0128	13/04/16	13/04/16	0
RTSum - 0010732-62.2016.5.18.0128	13/04/16	13/04/16	0
RTSum - 0010733-47.2016.5.18.0128	13/04/16	13/04/16	0
RTSum - 0010733-81.2015.5.18.0128	26/08/15	09/05/16	257
RTSum - 0010734-32.2016.5.18.0128	13/04/16	13/04/16	0
RTSum - 0010735-17.2016.5.18.0128	13/04/16	13/04/16	0
RTSum - 0010736-02.2016.5.18.0128	13/04/16	13/04/16	0
RTSum - 0010737-84.2016.5.18.0128	13/04/16	13/04/16	0
RTSum - 0010742-09.2016.5.18.0128	05/05/16	09/05/16	4
RTSum - 0010743-91.2016.5.18.0128	13/04/16	13/04/16	0
RTSum - 0010750-83.2016.5.18.0128	12/04/16	12/04/16	0
RTSum - 0010751-68.2016.5.18.0128	05/05/16	05/05/16	0
RTSum - 0010768-07.2016.5.18.0128	05/05/16	09/05/16	4
RTSum - 0010769-89.2016.5.18.0128	12/04/16	12/04/16	0
RTSum - 0010773-29.2016.5.18.0128	26/04/16	26/04/16	0
RTSum - 0010774-14.2016.5.18.0128	26/04/16	26/04/16	0
RTSum - 0010781-06.2016.5.18.0128	13/04/16	13/04/16	0
RTSum - 0010782-88.2016.5.18.0128	26/04/16	11/05/16	15
RTSum - 0010783-73.2016.5.18.0128	18/05/16	18/05/16	0

**Legenda:**  
1ª Aud.: Data da primeira audiência que ocorrer, Inicial ou UNA;  
Enc. da Instrução: Data da conclusão para proferir sentença;  
Prazo: Quantidade de dias decorridos da 1ª aud. até o encerramento da instrução.



## PRAZO MÉDIO ENTRE A 1ª AUDIÊNCIA E O ENCERRAMENTO DA INSTRUÇÃO - VARA DO TRABALHO DE GOIATUBA

### Sem magistrado

#### SUMARÍSSIMO

Qtd	Prazo Médio
1.040	28,83

Nr. Processo	1ª Aud.	Enc. Instrução.	Prazo
RTSum - 0010789-80.2016.5.18.0128	26/04/16	26/04/16	0
RTSum - 0010804-49.2016.5.18.0128	13/04/16	13/04/16	0
RTSum - 0010805-34.2016.5.18.0128	13/04/16	13/04/16	0
RTSum - 0010806-19.2016.5.18.0128	13/04/16	13/04/16	0
RTSum - 0010807-04.2016.5.18.0128	13/04/16	13/04/16	0
RTSum - 0010808-86.2016.5.18.0128	26/04/16	26/04/16	0
RTSum - 0010809-71.2016.5.18.0128	13/04/16	13/04/16	0
RTSum - 0010810-56.2016.5.18.0128	13/04/16	13/04/16	0
RTSum - 0010811-41.2016.5.18.0128	26/04/16	27/04/16	1
RTSum - 0010811-41.2016.5.18.0128	26/04/16	18/05/16	22
RTSum - 0010812-26.2016.5.18.0128	26/04/16	19/09/16	146
RTSum - 0010812-26.2016.5.18.0128	26/04/16	13/10/16	170
RTSum - 0010813-11.2016.5.18.0128	26/04/16	24/10/16	181
RTSum - 0010814-93.2016.5.18.0128	26/04/16	31/05/16	35
RTSum - 0010815-78.2016.5.18.0128	26/04/16	26/04/16	0
RTSum - 0010817-48.2016.5.18.0128	13/04/16	13/04/16	0
RTSum - 0010818-33.2016.5.18.0128	13/04/16	13/04/16	0
RTSum - 0010821-85.2016.5.18.0128	26/04/16	11/11/16	199
RTSum - 0010822-70.2016.5.18.0128	26/04/16	16/06/16	51
RTSum - 0010825-25.2016.5.18.0128	26/04/16	20/09/16	147
RTSum - 0010825-25.2016.5.18.0128	26/04/16	20/10/16	177
RTSum - 0010827-92.2016.5.18.0128	26/04/16	26/04/16	0
RTSum - 0010828-77.2016.5.18.0128	26/04/16	26/04/16	0
RTSum - 0010829-62.2016.5.18.0128	26/04/16	26/04/16	0

**Legenda:**  
1ª Aud.: Data da primeira audiência que ocorrer, Inicial ou UNA;  
Enc. da Instrução: Data da conclusão para proferir sentença;  
Prazo: Quantidade de dias decorridos da 1ª aud. até o encerramento da instrução.



## PRAZO MÉDIO ENTRE A 1ª AUDIÊNCIA E O ENCERRAMENTO DA INSTRUÇÃO - VARA DO TRABALHO DE GOIATUBA

### Sem magistrado

#### SUMARÍSSIMO

Qtd	Prazo Médio
1.040	28,83

Nr. Processo	1ª Aud.	Enc. Instrução.	Prazo
RTSum - 0010830-47.2016.5.18.0128	26/04/16	26/04/16	0
RTSum - 0010832-17.2016.5.18.0128	26/04/16	16/06/16	51
RTSum - 0010837-39.2016.5.18.0128	26/04/16	26/04/16	0
RTSum - 0010838-24.2016.5.18.0128	26/04/16	26/04/16	0
RTSum - 0010839-09.2016.5.18.0128	26/04/16	26/04/16	0
RTSum - 0010841-76.2016.5.18.0128	26/04/16	26/04/16	0
RTSum - 0010857-30.2016.5.18.0128	26/04/16	26/04/16	0
RTSum - 0010862-52.2016.5.18.0128	26/04/16	20/09/16	147
RTSum - 0010862-52.2016.5.18.0128	26/04/16	30/11/16	218
RTSum - 0010869-44.2016.5.18.0128	26/04/16	26/04/16	0
RTSum - 0010870-29.2016.5.18.0128	05/05/16	09/05/16	4
RTSum - 0010871-14.2016.5.18.0128	26/04/16	31/05/16	35
RTSum - 0010872-96.2016.5.18.0128	26/04/16	26/04/16	0
RTSum - 0010873-81.2016.5.18.0128	26/04/16	26/04/16	0
RTSum - 0010874-66.2016.5.18.0128	26/04/16	26/04/16	0
RTSum - 0010875-51.2016.5.18.0128	10/05/16	16/05/16	6
RTSum - 0010875-85.2015.5.18.0128	08/09/15	07/06/16	273
RTSum - 0010876-36.2016.5.18.0128	26/04/16	26/04/16	0
RTSum - 0010877-21.2016.5.18.0128	26/04/16	28/04/16	2
RTSum - 0010885-95.2016.5.18.0128	18/05/16	18/05/16	0
RTSum - 0010888-50.2016.5.18.0128	05/05/16	09/05/16	4
RTSum - 0010890-20.2016.5.18.0128	05/05/16	05/05/16	0
RTSum - 0010894-57.2016.5.18.0128	05/05/16	05/05/16	0
RTSum - 0010895-42.2016.5.18.0128	05/05/16	09/05/16	4

**Legenda:**  
1ª Aud.: Data da primeira audiência que ocorrer, Inicial ou UNA;  
Enc. da Instrução: Data da conclusão para proferir sentença;  
Prazo: Quantidade de dias decorridos da 1ª aud. até o encerramento da instrução.



## PRAZO MÉDIO ENTRE A 1ª AUDIÊNCIA E O ENCERRAMENTO DA INSTRUÇÃO - VARA DO TRABALHO DE GOIATUBA

### Sem magistrado

#### SUMARÍSSIMO

Qtd	Prazo Médio
1.040	28,83

Nr. Processo	1ª Aud.	Enc. Instrução.	Prazo
RTSum - 0010896-27.2016.5.18.0128	05/05/16	09/05/16	4
RTSum - 0010900-64.2016.5.18.0128	05/05/16	09/05/16	4
RTSum - 0010900-64.2016.5.18.0128	05/05/16	13/06/16	39
RTSum - 0010900-64.2016.5.18.0128	05/05/16	24/06/16	50
RTSum - 0010901-49.2016.5.18.0128	05/05/16	09/05/16	4
RTSum - 0010902-34.2016.5.18.0128	05/05/16	09/05/16	4
RTSum - 0010908-41.2016.5.18.0128	05/05/16	05/05/16	0
RTSum - 0010910-11.2016.5.18.0128	06/05/16	11/05/16	5
RTSum - 0010911-30.2015.5.18.0128	10/09/15	31/03/16	203
RTSum - 0010915-33.2016.5.18.0128	06/05/16	06/05/16	0
RTSum - 0010916-33.2015.5.18.0102	06/05/16	11/05/16	5
RTSum - 0010917-03.2016.5.18.0128	06/05/16	06/05/16	0
RTSum - 0010920-55.2016.5.18.0128	06/05/16	03/10/16	150
RTSum - 0010920-55.2016.5.18.0128	06/05/16	02/12/16	210
RTSum - 0010922-25.2016.5.18.0128	10/05/16	24/10/16	167
RTSum - 0010923-10.2016.5.18.0128	10/05/16	10/05/16	0
RTSum - 0010924-92.2016.5.18.0128	10/05/16	11/05/16	1
RTSum - 0010931-84.2016.5.18.0128	10/05/16	10/05/16	0
RTSum - 0010934-39.2016.5.18.0128	10/05/16	11/05/16	1
RTSum - 0010938-76.2016.5.18.0128	10/05/16	11/05/16	1
RTSum - 0010946-53.2016.5.18.0128	10/05/16	10/05/16	0
RTSum - 0010947-38.2016.5.18.0128	10/05/16	10/05/16	0
RTSum - 0010948-23.2016.5.18.0128	10/05/16	10/05/16	0
RTSum - 0010949-08.2016.5.18.0128	10/05/16	11/05/16	1

**Legenda:**  
1ª Aud.: Data da primeira audiência que ocorrer, Inicial ou UNA;  
Enc. da Instrução: Data da conclusão para proferir sentença;  
Prazo: Quantidade de dias decorridos da 1ª aud. até o encerramento da instrução.



## PRAZO MÉDIO ENTRE A 1ª AUDIÊNCIA E O ENCERRAMENTO DA INSTRUÇÃO - VARA DO TRABALHO DE GOIATUBA

### Sem magistrado

#### SUMARÍSSIMO

Qtd	Prazo Médio
1.040	28,83

Nr. Processo	1ª Aud.	Enc. Instrução.	Prazo
RTSum - 0010950-90.2016.5.18.0128	10/05/16	17/10/16	160
RTSum - 0010951-75.2016.5.18.0128	10/05/16	10/05/16	0
RTSum - 0010954-30.2016.5.18.0128	10/05/16	10/05/16	0
RTSum - 0010955-15.2016.5.18.0128	10/05/16	29/09/16	142
RTSum - 0010956-97.2016.5.18.0128	02/06/16	29/09/16	119
RTSum - 0010957-82.2016.5.18.0128	10/05/16	29/09/16	142
RTSum - 0010958-04.2015.5.18.0128	22/09/15	31/03/16	191
RTSum - 0010958-67.2016.5.18.0128	10/05/16	29/09/16	142
RTSum - 0010959-52.2016.5.18.0128	10/05/16	29/09/16	142
RTSum - 0010960-37.2016.5.18.0128	10/05/16	10/05/16	0
RTSum - 0010961-22.2016.5.18.0128	10/05/16	10/05/16	0
RTSum - 0010964-11.2015.5.18.0128	22/09/15	31/03/16	191
RTSum - 0010965-93.2015.5.18.0128	22/09/15	31/03/16	191
RTSum - 0010966-78.2015.5.18.0128	22/09/15	29/03/16	189
RTSum - 0010967-63.2015.5.18.0128	22/09/15	29/03/16	189
RTSum - 0010968-14.2016.5.18.0128	10/05/16	11/05/16	1
RTSum - 0010968-14.2016.5.18.0128	10/05/16	19/07/16	70
RTSum - 0010968-14.2016.5.18.0128	10/05/16	02/08/16	84
RTSum - 0010968-48.2015.5.18.0128	22/09/15	30/03/16	190
RTSum - 0010969-96.2016.5.18.0128	10/05/16	10/05/16	0
RTSum - 0010970-81.2016.5.18.0128	10/05/16	10/05/16	0
RTSum - 0010973-36.2016.5.18.0128	01/06/16	24/10/16	145
RTSum - 0010974-21.2016.5.18.0128	01/06/16	02/06/16	1
RTSum - 0010974-21.2016.5.18.0128	01/06/16	19/06/16	18

**Legenda:**  
1ª Aud.: Data da primeira audiência que ocorrer, Inicial ou UNA;  
Enc. da Instrução: Data da conclusão para proferir sentença;  
Prazo: Quantidade de dias decorridos da 1ª aud. até o encerramento da instrução.





## PRAZO MÉDIO ENTRE A 1ª AUDIÊNCIA E O ENCERRAMENTO DA INSTRUÇÃO - VARA DO TRABALHO DE GOIATUBA

### Sem magistrado

#### SUMARÍSSIMO

Qtd	Prazo Médio
1.040	28,83

Nr. Processo	1ª Aud.	Enc. Instrução.	Prazo
RTSum - 0010978-58.2016.5.18.0128	23/05/16	23/05/16	0
RTSum - 0010981-13.2016.5.18.0128	01/06/16	03/10/16	124
RTSum - 0010981-13.2016.5.18.0128	01/06/16	17/11/16	169
RTSum - 0010985-50.2016.5.18.0128	01/06/16	02/06/16	1
RTSum - 0010985-50.2016.5.18.0128	01/06/16	28/09/16	119
RTSum - 0010989-87.2016.5.18.0128	01/06/16	03/10/16	124
RTSum - 0010992-42.2016.5.18.0128	01/06/16	11/11/16	163
RTSum - 0010993-27.2016.5.18.0128	01/06/16	02/06/16	1
RTSum - 0010993-27.2016.5.18.0128	01/06/16	19/06/16	18
RTSum - 0010998-49.2016.5.18.0128	23/05/16	23/05/16	0
RTSum - 0010999-34.2016.5.18.0128	01/06/16	01/06/16	0
RTSum - 0011000-19.2016.5.18.0128	01/06/16	24/10/16	145
RTSum - 0011001-04.2016.5.18.0128	01/06/16	01/06/16	0
RTSum - 0011002-86.2016.5.18.0128	01/06/16	01/06/16	0
RTSum - 0011008-30.2015.5.18.0128	01/10/15	11/05/16	223
RTSum - 0011012-33.2016.5.18.0128	23/05/16	23/05/16	0
RTSum - 0011013-18.2016.5.18.0128	23/05/16	23/05/16	0
RTSum - 0011020-10.2016.5.18.0128	16/06/16	20/06/16	4
RTSum - 0011020-10.2016.5.18.0128	16/06/16	09/08/16	54
RTSum - 0011020-10.2016.5.18.0128	16/06/16	07/09/16	83
RTSum - 0011041-83.2016.5.18.0128	18/05/16	18/05/16	0
RTSum - 0011045-23.2016.5.18.0128	18/05/16	18/05/16	0
RTSum - 0011046-08.2016.5.18.0128	18/05/16	18/05/16	0
RTSum - 0011047-90.2016.5.18.0128	18/05/16	18/05/16	0

**Legenda:**  
1ª Aud.: Data da primeira audiência que ocorrer, Inicial ou UNA;  
Enc. da Instrução: Data da conclusão para proferir sentença;  
Prazo: Quantidade de dias decorridos da 1ª aud. até o encerramento da instrução.



## PRAZO MÉDIO ENTRE A 1ª AUDIÊNCIA E O ENCERRAMENTO DA INSTRUÇÃO - VARA DO TRABALHO DE GOIATUBA

### Sem magistrado

#### SUMARÍSSIMO

Qtd	Prazo Médio
1.040	28,83

Nr. Processo	1ª Aud.	Enc. Instrução.	Prazo
RTSum - 0011051-30.2016.5.18.0128	18/05/16	18/05/16	0
RTSum - 0011052-15.2016.5.18.0128	18/05/16	18/05/16	0
RTSum - 0011054-82.2016.5.18.0128	18/05/16	18/05/16	0
RTSum - 0011070-36.2016.5.18.0128	17/06/16	17/06/16	0
RTSum - 0011071-21.2016.5.18.0128	17/06/16	17/06/16	0
RTSum - 0011072-06.2016.5.18.0128	16/06/16	16/06/16	0
RTSum - 0011073-88.2016.5.18.0128	17/06/16	17/06/16	0
RTSum - 0011074-73.2016.5.18.0128	01/06/16	02/06/16	1
RTSum - 0011075-58.2016.5.18.0128	17/06/16	17/06/16	0
RTSum - 0011076-43.2016.5.18.0128	17/06/16	17/06/16	0
RTSum - 0011086-87.2016.5.18.0128	17/06/16	17/06/16	0
RTSum - 0011087-72.2016.5.18.0128	17/06/16	17/06/16	0
RTSum - 0011089-42.2016.5.18.0128	17/06/16	17/06/16	0
RTSum - 0011091-12.2016.5.18.0128	16/06/16	16/06/16	0
RTSum - 0011093-79.2016.5.18.0128	16/06/16	20/06/16	4
RTSum - 0011097-19.2016.5.18.0128	16/06/16	20/06/16	4
RTSum - 0011100-71.2016.5.18.0128	16/06/16	16/06/16	0
RTSum - 0011101-56.2016.5.18.0128	16/06/16	23/06/16	7
RTSum - 0011106-78.2016.5.18.0128	17/06/16	17/06/16	0
RTSum - 0011107-63.2016.5.18.0128	17/06/16	17/06/16	0
RTSum - 0011110-18.2016.5.18.0128	16/06/16	16/06/16	0
RTSum - 0011117-10.2016.5.18.0128	16/06/16	16/06/16	0
RTSum - 0011119-77.2016.5.18.0128	16/06/16	05/12/16	172
RTSum - 0011120-62.2016.5.18.0128	17/06/16	17/06/16	0

**Legenda:**  
1ª Aud.: Data da primeira audiência que ocorrer, Inicial ou UNA;  
Enc. da Instrução: Data da conclusão para proferir sentença;  
Prazo: Quantidade de dias decorridos da 1ª aud. até o encerramento da instrução.



## PRAZO MÉDIO ENTRE A 1ª AUDIÊNCIA E O ENCERRAMENTO DA INSTRUÇÃO - VARA DO TRABALHO DE GOIATUBA

### Sem magistrado

#### SUMARÍSSIMO

Qtd	Prazo Médio
1.040	28,83

Nr. Processo	1ª Aud.	Enc. Instrução.	Prazo
RTSum - 0011121-47.2016.5.18.0128	16/06/16	16/06/16	0
RTSum - 0011125-84.2016.5.18.0128	16/06/16	16/06/16	0
RTSum - 0011126-69.2016.5.18.0128	17/06/16	17/06/16	0
RTSum - 0011130-09.2016.5.18.0128	16/06/16	16/06/16	0
RTSum - 0011131-91.2016.5.18.0128	16/06/16	20/06/16	4
RTSum - 0011132-76.2016.5.18.0128	16/06/16	23/06/16	7
RTSum - 0011133-61.2016.5.18.0128	07/06/16	07/06/16	0
RTSum - 0011140-53.2016.5.18.0128	16/06/16	16/06/16	0
RTSum - 0011142-23.2016.5.18.0128	17/06/16	21/06/16	4
RTSum - 0011142-23.2016.5.18.0128	17/06/16	02/08/16	46
RTSum - 0011142-23.2016.5.18.0128	17/06/16	15/08/16	59
RTSum - 0011142-23.2016.5.18.0128	17/06/16	06/09/16	81
RTSum - 0011143-08.2016.5.18.0128	16/06/16	20/06/16	4
RTSum - 0011144-90.2016.5.18.0128	16/06/16	20/06/16	4
RTSum - 0011144-90.2016.5.18.0128	16/06/16	26/07/16	40
RTSum - 0011145-75.2016.5.18.0128	16/06/16	16/06/16	0
RTSum - 0011148-30.2016.5.18.0128	16/06/16	16/06/16	0
RTSum - 0011170-88.2016.5.18.0128	17/06/16	17/06/16	0
RTSum - 0011172-58.2016.5.18.0128	17/06/16	17/06/16	0
RTSum - 0011173-43.2016.5.18.0128	17/06/16	17/06/16	0
RTSum - 0011182-05.2016.5.18.0128	17/06/16	21/06/16	4
RTSum - 0011182-05.2016.5.18.0128	17/06/16	26/07/16	39
RTSum - 0011198-56.2016.5.18.0128	16/06/16	16/06/16	0
RTSum - 0011201-45.2015.5.18.0128	03/11/15	16/03/16	134

**Legenda:**  
1ª Aud.: Data da primeira audiência que ocorrer, Inicial ou UNA;  
Enc. da Instrução: Data da conclusão para proferir sentença;  
Prazo: Quantidade de dias decorridos da 1ª aud. até o encerramento da instrução.



## PRAZO MÉDIO ENTRE A 1ª AUDIÊNCIA E O ENCERRAMENTO DA INSTRUÇÃO - VARA DO TRABALHO DE GOIATUBA

### Sem magistrado

#### SUMARÍSSIMO

Qtd	Prazo Médio
1.040	28,83

Nr. Processo	1ª Aud.	Enc. Instrução.	Prazo
RTSum - 0011202-93.2016.5.18.0128	16/06/16	16/06/16	0
RTSum - 0011203-78.2016.5.18.0128	16/06/16	16/06/16	0
RTSum - 0011206-33.2016.5.18.0128	16/06/16	16/06/16	0
RTSum - 0011208-03.2016.5.18.0128	16/06/16	16/06/16	0
RTSum - 0011209-85.2016.5.18.0128	16/06/16	16/06/16	0
RTSum - 0011211-55.2016.5.18.0128	16/06/16	16/06/16	0
RTSum - 0011218-47.2016.5.18.0128	16/06/16	16/06/16	0
RTSum - 0011225-39.2016.5.18.0128	17/06/16	30/08/16	74
RTSum - 0011228-91.2016.5.18.0128	17/06/16	17/06/16	0
RTSum - 0011234-35.2015.5.18.0128	05/11/15	25/08/16	294
RTSum - 0011234-35.2015.5.18.0128	05/11/15	22/09/16	322
RTSum - 0011248-82.2016.5.18.0128	29/06/16	01/07/16	2
RTSum - 0011248-82.2016.5.18.0128	29/06/16	26/07/16	27
RTSum - 0011249-67.2016.5.18.0128	29/06/16	01/07/16	2
RTSum - 0011249-67.2016.5.18.0128	29/06/16	26/07/16	27
RTSum - 0011251-37.2016.5.18.0128	17/06/16	21/06/16	4
RTSum - 0011253-07.2016.5.18.0128	17/06/16	17/06/16	0
RTSum - 0011254-89.2016.5.18.0128	17/06/16	17/06/16	0
RTSum - 0011255-74.2016.5.18.0128	17/06/16	17/06/16	0
RTSum - 0011256-59.2016.5.18.0128	17/06/16	17/06/16	0
RTSum - 0011257-44.2016.5.18.0128	17/06/16	17/06/16	0
RTSum - 0011259-14.2016.5.18.0128	17/06/16	21/06/16	4
RTSum - 0011262-66.2016.5.18.0128	29/06/16	29/06/16	0
RTSum - 0011263-51.2016.5.18.0128	29/06/16	29/06/16	0

**Legenda:**  
1ª Aud.: Data da primeira audiência que ocorrer, Inicial ou UNA;  
Enc. da Instrução: Data da conclusão para proferir sentença;  
Prazo: Quantidade de dias decorridos da 1ª aud. até o encerramento da instrução.



## PRAZO MÉDIO ENTRE A 1ª AUDIÊNCIA E O ENCERRAMENTO DA INSTRUÇÃO - VARA DO TRABALHO DE GOIATUBA

### Sem magistrado

#### SUMARÍSSIMO

Qtd	Prazo Médio
1.040	28,83

Nr. Processo	1ª Aud.	Enc. Instrução.	Prazo
RTSum - 0011266-06.2016.5.18.0128	29/06/16	29/06/16	0
RTSum - 0011271-28.2016.5.18.0128	29/06/16	29/06/16	0
RTSum - 0011272-13.2016.5.18.0128	29/06/16	29/06/16	0
RTSum - 0011273-95.2016.5.18.0128	29/06/16	29/06/16	0
RTSum - 0011274-80.2016.5.18.0128	29/06/16	29/06/16	0
RTSum - 0011275-65.2016.5.18.0128	29/06/16	29/06/16	0
RTSum - 0011276-50.2016.5.18.0128	29/06/16	29/06/16	0
RTSum - 0011277-35.2016.5.18.0128	29/06/16	29/06/16	0
RTSum - 0011278-20.2016.5.18.0128	29/06/16	29/06/16	0
RTSum - 0011279-05.2016.5.18.0128	29/06/16	29/06/16	0
RTSum - 0011285-12.2016.5.18.0128	05/07/16	05/07/16	0
RTSum - 0011293-86.2016.5.18.0128	29/06/16	29/06/16	0
RTSum - 0011302-48.2016.5.18.0128	06/07/16	06/07/16	0
RTSum - 0011309-74.2015.5.18.0128	05/11/15	19/09/16	319
RTSum - 0011309-74.2015.5.18.0128	05/11/15	13/10/16	343
RTSum - 0011312-29.2015.5.18.0128	01/06/16	01/06/16	0
RTSum - 0011313-14.2015.5.18.0128	01/06/16	01/06/16	0
RTSum - 0011315-81.2015.5.18.0128	05/11/15	24/08/16	293
RTSum - 0011318-02.2016.5.18.0128	06/07/16	06/07/16	0
RTSum - 0011320-06.2015.5.18.0128	05/11/15	21/06/16	229
RTSum - 0011321-54.2016.5.18.0128	06/09/16	08/09/16	2
RTSum - 0011321-88.2015.5.18.0128	05/11/15	21/06/16	229
RTSum - 0011322-39.2016.5.18.0128	06/07/16	06/07/16	0
RTSum - 0011326-13.2015.5.18.0128	05/11/15	20/10/16	350

**Legenda:**  
1ª Aud.: Data da primeira audiência que ocorrer, Inicial ou UNA;  
Enc. da Instrução: Data da conclusão para proferir sentença;  
Prazo: Quantidade de dias decorridos da 1ª aud. até o encerramento da instrução.



## PRAZO MÉDIO ENTRE A 1ª AUDIÊNCIA E O ENCERRAMENTO DA INSTRUÇÃO - VARA DO TRABALHO DE GOIATUBA

### Sem magistrado

#### SUMARÍSSIMO

Qtd	Prazo Médio
1.040	28,83

Nr. Processo	1ª Aud.	Enc. Instrução.	Prazo
RTSum - 0011327-61.2016.5.18.0128	06/07/16	06/07/16	0
RTSum - 0011327-95.2015.5.18.0128	05/11/15	09/05/16	186
RTSum - 0011327-95.2015.5.18.0128	05/11/15	09/11/16	370
RTSum - 0011328-46.2016.5.18.0128	06/07/16	06/07/16	0
RTSum - 0011329-31.2016.5.18.0128	01/07/16	01/07/16	0
RTSum - 0011330-16.2016.5.18.0128	28/06/16	28/06/16	0
RTSum - 0011330-50.2015.5.18.0128	05/11/15	24/08/16	293
RTSum - 0011331-98.2016.5.18.0128	29/06/16	29/06/16	0
RTSum - 0011338-90.2016.5.18.0128	29/06/16	29/06/16	0
RTSum - 0011344-97.2016.5.18.0128	29/06/16	29/06/16	0
RTSum - 0011355-63.2015.5.18.0128	05/11/15	10/05/16	187
RTSum - 0011356-48.2015.5.18.0128	19/11/15	26/07/16	250
RTSum - 0011375-20.2016.5.18.0128	06/07/16	06/07/16	0
RTSum - 0011376-05.2016.5.18.0128	28/06/16	28/06/16	0
RTSum - 0011378-72.2016.5.18.0128	06/07/16	06/07/16	0
RTSum - 0011382-46.2015.5.18.0128	19/11/15	09/05/16	172
RTSum - 0011386-49.2016.5.18.0128	29/06/16	29/06/16	0
RTSum - 0011387-34.2016.5.18.0128	30/06/16	30/06/16	0
RTSum - 0011388-19.2016.5.18.0128	28/06/16	28/06/16	0
RTSum - 0011389-04.2016.5.18.0128	30/06/16	30/06/16	0
RTSum - 0011414-17.2016.5.18.0128	28/06/16	28/06/16	0
RTSum - 0011418-54.2016.5.18.0128	06/07/16	06/07/16	0
RTSum - 0011422-28.2015.5.18.0128	27/01/16	27/01/16	0
RTSum - 0011423-13.2015.5.18.0128	27/01/16	27/01/16	0

**Legenda:**  
1ª Aud.: Data da primeira audiência que ocorrer, Inicial ou UNA;  
Enc. da Instrução: Data da conclusão para proferir sentença;  
Prazo: Quantidade de dias decorridos da 1ª aud. até o encerramento da instrução.



## PRAZO MÉDIO ENTRE A 1ª AUDIÊNCIA E O ENCERRAMENTO DA INSTRUÇÃO - VARA DO TRABALHO DE GOIATUBA

### Sem magistrado

#### SUMARÍSSIMO

Qtd	Prazo Médio
1.040	28,83

Nr. Processo	1ª Aud.	Enc. Instrução.	Prazo
RTSum - 0011428-98.2016.5.18.0128	01/07/16	01/07/16	0
RTSum - 0011429-83.2016.5.18.0128	28/06/16	28/06/16	0
RTSum - 0011430-05.2015.5.18.0128	01/12/15	07/03/16	97
RTSum - 0011430-68.2016.5.18.0128	28/06/16	28/06/16	0
RTSum - 0011431-53.2016.5.18.0128	28/06/16	28/06/16	0
RTSum - 0011432-38.2016.5.18.0128	28/06/16	28/06/16	0
RTSum - 0011433-23.2016.5.18.0128	28/06/16	28/06/16	0
RTSum - 0011434-08.2016.5.18.0128	28/06/16	28/06/16	0
RTSum - 0011435-90.2016.5.18.0128	28/06/16	28/06/16	0
RTSum - 0011436-75.2016.5.18.0128	28/06/16	28/06/16	0
RTSum - 0011437-60.2016.5.18.0128	28/06/16	28/06/16	0
RTSum - 0011438-45.2016.5.18.0128	28/06/16	28/06/16	0
RTSum - 0011439-30.2016.5.18.0128	28/06/16	28/06/16	0
RTSum - 0011440-15.2016.5.18.0128	28/06/16	28/06/16	0
RTSum - 0011441-97.2016.5.18.0128	28/06/16	28/06/16	0
RTSum - 0011442-82.2016.5.18.0128	28/06/16	28/06/16	0
RTSum - 0011443-67.2016.5.18.0128	06/07/16	06/07/16	0
RTSum - 0011444-52.2016.5.18.0128	06/07/16	15/08/16	40
RTSum - 0011450-59.2016.5.18.0128	06/07/16	06/07/16	0
RTSum - 0011456-66.2016.5.18.0128	06/07/16	07/07/16	1
RTSum - 0011461-88.2016.5.18.0128	06/07/16	06/07/16	0
RTSum - 0011468-80.2016.5.18.0128	06/07/16	06/07/16	0
RTSum - 0011474-87.2016.5.18.0128	30/06/16	30/06/16	0
RTSum - 0011475-72.2016.5.18.0128	30/06/16	30/06/16	0

**Legenda:**  
1ª Aud.: Data da primeira audiência que ocorrer, Inicial ou UNA;  
Enc. da Instrução: Data da conclusão para proferir sentença;  
Prazo: Quantidade de dias decorridos da 1ª aud. até o encerramento da instrução.



**PRAZO MÉDIO ENTRE A 1ª AUDIÊNCIA E O ENCERRAMENTO DA INSTRUÇÃO - VARA DO TRABALHO DE GOIATUBA**

**Sem magistrado**

**SUMARÍSSIMO**

Qtd	Prazo Médio
1.040	28,83

Nr. Processo	1ª Aud.	Enc. Instrução.	Prazo
RTSum - 0011476-57.2016.5.18.0128	28/06/16	28/06/16	0
RTSum - 0011477-42.2016.5.18.0128	28/06/16	28/06/16	0
RTSum - 0011478-27.2016.5.18.0128	28/06/16	28/06/16	0
RTSum - 0011479-12.2016.5.18.0128	30/06/16	30/06/16	0
RTSum - 0011480-94.2016.5.18.0128	28/06/16	28/06/16	0
RTSum - 0011481-79.2016.5.18.0128	28/06/16	28/06/16	0
RTSum - 0011482-64.2016.5.18.0128	28/06/16	28/06/16	0
RTSum - 0011483-49.2016.5.18.0128	30/08/16	30/08/16	0
RTSum - 0011484-34.2016.5.18.0128	28/06/16	28/06/16	0
RTSum - 0011485-19.2016.5.18.0128	28/06/16	28/06/16	0
RTSum - 0011486-04.2016.5.18.0128	28/06/16	28/06/16	0
RTSum - 0011487-86.2016.5.18.0128	28/06/16	28/06/16	0
RTSum - 0011488-71.2016.5.18.0128	28/06/16	28/06/16	0
RTSum - 0011491-26.2016.5.18.0128	28/06/16	28/06/16	0
RTSum - 0011505-10.2016.5.18.0128	06/07/16	06/07/16	0
RTSum - 0011506-92.2016.5.18.0128	06/07/16	06/07/16	0
RTSum - 0011524-16.2016.5.18.0128	06/07/16	07/07/16	1
RTSum - 0011526-83.2016.5.18.0128	06/07/16	06/07/16	0
RTSum - 0011528-53.2016.5.18.0128	06/07/16	06/07/16	0
RTSum - 0011529-38.2016.5.18.0128	06/07/16	06/07/16	0
RTSum - 0011530-23.2016.5.18.0128	06/07/16	08/07/16	2
RTSum - 0011531-08.2016.5.18.0128	06/07/16	06/07/16	0
RTSum - 0011542-37.2016.5.18.0128	26/07/16	26/07/16	0
RTSum - 0011544-07.2016.5.18.0128	15/08/16	18/08/16	3

**Legenda:**  
1ª Aud.: Data da primeira audiência que ocorrer, Inicial ou UNA;  
Enc. da Instrução: Data da conclusão para proferir sentença;  
Prazo: Quantidade de dias decorridos da 1ª aud. até o encerramento da instrução.





## PRAZO MÉDIO ENTRE A 1ª AUDIÊNCIA E O ENCERRAMENTO DA INSTRUÇÃO - VARA DO TRABALHO DE GOIATUBA

### Sem magistrado

#### SUMARÍSSIMO

Qtd	Prazo Médio
1.040	28,83

Nr. Processo	1ª Aud.	Enc. Instrução.	Prazo
RTSum - 0011550-14.2016.5.18.0128	02/08/16	12/12/16	132
RTSum - 0011555-36.2016.5.18.0128	15/08/16	15/08/16	0
RTSum - 0011562-28.2016.5.18.0128	26/07/16	26/07/16	0
RTSum - 0011563-13.2016.5.18.0128	26/07/16	26/07/16	0
RTSum - 0011566-65.2016.5.18.0128	02/08/16	02/08/16	0
RTSum - 0011568-35.2016.5.18.0128	02/08/16	02/08/16	0
RTSum - 0011580-49.2016.5.18.0128	02/08/16	11/11/16	101
RTSum - 0011581-34.2016.5.18.0128	26/07/16	26/07/16	0
RTSum - 0011582-19.2016.5.18.0128	26/07/16	26/07/16	0
RTSum - 0011583-04.2016.5.18.0128	26/07/16	26/07/16	0
RTSum - 0011584-86.2016.5.18.0128	02/08/16	02/08/16	0
RTSum - 0011585-71.2016.5.18.0128	26/07/16	26/07/16	0
RTSum - 0011586-56.2016.5.18.0128	26/07/16	26/07/16	0
RTSum - 0011587-41.2016.5.18.0128	26/07/16	26/07/16	0
RTSum - 0011588-26.2016.5.18.0128	26/07/16	26/07/16	0
RTSum - 0011590-93.2016.5.18.0128	02/08/16	02/08/16	0
RTSum - 0011592-63.2016.5.18.0128	02/08/16	02/08/16	0
RTSum - 0011593-48.2016.5.18.0128	02/08/16	03/08/16	1
RTSum - 0011599-55.2016.5.18.0128	26/07/16	26/07/16	0
RTSum - 0011600-40.2016.5.18.0128	26/07/16	26/07/16	0
RTSum - 0011611-69.2016.5.18.0128	26/07/16	26/07/16	0
RTSum - 0011612-54.2016.5.18.0128	26/07/16	26/07/16	0
RTSum - 0011613-39.2016.5.18.0128	26/07/16	26/07/16	0
RTSum - 0011614-24.2016.5.18.0128	30/08/16	30/08/16	0

**Legenda:**

**1ª Aud.:** Data da primeira audiência que ocorrer, Inicial ou UNA;

**Enc. da Instrução:** Data da conclusão para proferir sentença;

**Prazo:** Quantidade de dias decorridos da 1ª aud. até o encerramento da instrução.



## PRAZO MÉDIO ENTRE A 1ª AUDIÊNCIA E O ENCERRAMENTO DA INSTRUÇÃO - VARA DO TRABALHO DE GOIATUBA

### Sem magistrado

#### SUMARÍSSIMO

Qtd	Prazo Médio
1.040	28,83

Nr. Processo	1ª Aud.	Enc. Instrução.	Prazo
RTSum - 0011615-09.2016.5.18.0128	26/07/16	26/07/16	0
RTSum - 0011616-91.2016.5.18.0128	26/07/16	26/07/16	0
RTSum - 0011617-76.2016.5.18.0128	26/07/16	26/07/16	0
RTSum - 0011618-61.2016.5.18.0128	27/07/16	28/07/16	1
RTSum - 0011619-46.2016.5.18.0128	26/07/16	26/07/16	0
RTSum - 0011621-16.2016.5.18.0128	26/07/16	26/07/16	0
RTSum - 0011624-68.2016.5.18.0128	27/07/16	28/07/16	1
RTSum - 0011625-53.2016.5.18.0128	27/07/16	27/07/16	0
RTSum - 0011626-38.2016.5.18.0128	27/07/16	27/07/16	0
RTSum - 0011627-23.2016.5.18.0128	27/07/16	27/07/16	0
RTSum - 0011628-08.2016.5.18.0128	27/07/16	27/07/16	0
RTSum - 0011629-90.2016.5.18.0128	26/07/16	26/07/16	0
RTSum - 0011630-75.2016.5.18.0128	26/07/16	26/07/16	0
RTSum - 0011631-60.2016.5.18.0128	26/07/16	26/07/16	0
RTSum - 0011632-45.2016.5.18.0128	26/07/16	26/07/16	0
RTSum - 0011633-30.2016.5.18.0128	27/07/16	27/07/16	0
RTSum - 0011635-97.2016.5.18.0128	27/07/16	27/07/16	0
RTSum - 0011637-45.2015.5.18.0082	07/04/16	07/04/16	0
RTSum - 0011637-67.2016.5.18.0128	26/07/16	26/07/16	0
RTSum - 0011640-22.2016.5.18.0128	24/08/16	25/08/16	1
RTSum - 0011640-22.2016.5.18.0128	24/08/16	22/09/16	29
RTSum - 0011641-07.2016.5.18.0128	27/07/16	27/07/16	0
RTSum - 0011643-74.2016.5.18.0128	27/07/16	27/07/16	0
RTSum - 0011646-29.2016.5.18.0128	27/07/16	27/07/16	0

**Legenda:**  
1ª Aud.: Data da primeira audiência que ocorrer, Inicial ou UNA;  
Enc. da Instrução: Data da conclusão para proferir sentença;  
Prazo: Quantidade de dias decorridos da 1ª aud. até o encerramento da instrução.



## PRAZO MÉDIO ENTRE A 1ª AUDIÊNCIA E O ENCERRAMENTO DA INSTRUÇÃO - VARA DO TRABALHO DE GOIATUBA

### Sem magistrado

#### SUMARÍSSIMO

Qtd	Prazo Médio
1.040	28,83

Nr. Processo	1ª Aud.	Enc. Instrução.	Prazo
RTSum - 0011647-14.2016.5.18.0128	26/07/16	26/07/16	0
RTSum - 0011649-81.2016.5.18.0128	26/07/16	26/07/16	0
RTSum - 0011650-66.2016.5.18.0128	26/07/16	26/07/16	0
RTSum - 0011654-06.2016.5.18.0128	09/08/16	09/08/16	0
RTSum - 0011660-13.2016.5.18.0128	03/08/16	05/10/16	63
RTSum - 0011663-65.2016.5.18.0128	09/08/16	09/08/16	0
RTSum - 0011666-20.2016.5.18.0128	03/08/16	22/09/16	50
RTSum - 0011668-87.2016.5.18.0128	03/08/16	03/08/16	0
RTSum - 0011669-72.2016.5.18.0128	03/08/16	03/08/16	0
RTSum - 0011670-57.2016.5.18.0128	03/08/16	03/08/16	0
RTSum - 0011671-42.2016.5.18.0128	03/08/16	03/08/16	0
RTSum - 0011675-79.2016.5.18.0128	03/08/16	03/08/16	0
RTSum - 0011680-59.2015.5.18.0121	12/04/16	12/04/16	0
RTSum - 0011682-71.2016.5.18.0128	03/08/16	04/08/16	1
RTSum - 0011684-41.2016.5.18.0128	03/08/16	24/11/16	113
RTSum - 0011685-26.2016.5.18.0128	03/08/16	24/11/16	113
RTSum - 0011689-63.2016.5.18.0128	03/08/16	03/08/16	0
RTSum - 0011690-48.2016.5.18.0128	03/08/16	03/08/16	0
RTSum - 0011692-18.2016.5.18.0128	03/08/16	03/08/16	0
RTSum - 0011693-03.2016.5.18.0128	03/08/16	03/08/16	0
RTSum - 0011696-55.2016.5.18.0128	03/08/16	03/08/16	0
RTSum - 0011697-40.2016.5.18.0128	03/08/16	05/08/16	2
RTSum - 0011698-25.2016.5.18.0128	05/09/16	03/10/16	28
RTSum - 0011698-80.2015.5.18.0121	12/04/16	12/04/16	0

**Legenda:**  
1ª Aud.: Data da primeira audiência que ocorrer, Inicial ou UNA;  
Enc. da Instrução: Data da conclusão para proferir sentença;  
Prazo: Quantidade de dias decorridos da 1ª aud. até o encerramento da instrução.



## PRAZO MÉDIO ENTRE A 1ª AUDIÊNCIA E O ENCERRAMENTO DA INSTRUÇÃO - VARA DO TRABALHO DE GOIATUBA

### Sem magistrado

#### SUMARÍSSIMO

Qtd	Prazo Médio
1.040	28,83

Nr. Processo	1ª Aud.	Enc. Instrução.	Prazo
RTSum - 0011699-10.2016.5.18.0128	17/08/16	17/08/16	0
RTSum - 0011701-77.2016.5.18.0128	16/08/16	16/08/16	0
RTSum - 0011702-62.2016.5.18.0128	16/08/16	16/08/16	0
RTSum - 0011705-69.2015.5.18.0122	27/01/16	27/01/16	0
RTSum - 0011706-02.2016.5.18.0128	16/08/16	16/08/16	0
RTSum - 0011707-42.2015.5.18.0121	12/04/16	12/04/16	0
RTSum - 0011708-69.2016.5.18.0128	31/08/16	31/08/16	0
RTSum - 0011715-61.2016.5.18.0128	17/08/16	17/08/16	0
RTSum - 0011716-46.2016.5.18.0128	17/08/16	17/08/16	0
RTSum - 0011717-31.2016.5.18.0128	17/08/16	17/08/16	0
RTSum - 0011718-16.2016.5.18.0128	17/08/16	17/08/16	0
RTSum - 0011719-98.2016.5.18.0128	16/08/16	16/08/16	0
RTSum - 0011725-08.2016.5.18.0128	17/08/16	17/08/16	0
RTSum - 0011726-90.2016.5.18.0128	17/08/16	17/08/16	0
RTSum - 0011730-30.2016.5.18.0128	15/08/16	15/08/16	0
RTSum - 0011734-04.2015.5.18.0128	01/12/15	22/03/16	112
RTSum - 0011739-89.2016.5.18.0128	15/08/16	15/08/16	0
RTSum - 0011740-74.2016.5.18.0128	15/08/16	15/08/16	0
RTSum - 0011754-58.2016.5.18.0128	23/08/16	23/08/16	0
RTSum - 0011758-95.2016.5.18.0128	24/08/16	24/08/16	0
RTSum - 0011759-80.2016.5.18.0128	24/08/16	24/08/16	0
RTSum - 0011760-02.2015.5.18.0128	07/12/15	18/05/16	163
RTSum - 0011764-05.2016.5.18.0128	30/08/16	30/08/16	0
RTSum - 0011767-12.2015.5.18.0122	29/02/16	29/02/16	0

**Legenda:**  
1ª Aud.: Data da primeira audiência que ocorrer, Inicial ou UNA;  
Enc. da Instrução: Data da conclusão para proferir sentença;  
Prazo: Quantidade de dias decorridos da 1ª aud. até o encerramento da instrução.



## PRAZO MÉDIO ENTRE A 1ª AUDIÊNCIA E O ENCERRAMENTO DA INSTRUÇÃO - VARA DO TRABALHO DE GOIATUBA

### Sem magistrado

#### SUMARÍSSIMO

Qtd	Prazo Médio
1.040	28,83

Nr. Processo	1ª Aud.	Enc. Instrução.	Prazo
RTSum - 0011767-57.2016.5.18.0128	30/08/16	30/08/16	0
RTSum - 0011768-42.2016.5.18.0128	30/08/16	30/08/16	0
RTSum - 0011769-27.2016.5.18.0128	30/08/16	30/08/16	0
RTSum - 0011771-94.2016.5.18.0128	06/09/16	06/09/16	0
RTSum - 0011772-79.2016.5.18.0128	30/08/16	30/08/16	0
RTSum - 0011775-34.2016.5.18.0128	30/08/16	30/08/16	0
RTSum - 0011776-19.2016.5.18.0128	30/08/16	30/08/16	0
RTSum - 0011778-86.2016.5.18.0128	30/08/16	30/08/16	0
RTSum - 0011779-71.2016.5.18.0128	30/08/16	30/08/16	0
RTSum - 0011780-56.2016.5.18.0128	30/08/16	30/08/16	0
RTSum - 0011789-18.2016.5.18.0128	24/08/16	28/09/16	35
RTSum - 0011790-03.2016.5.18.0128	24/08/16	28/09/16	35
RTSum - 0011791-85.2016.5.18.0128	24/08/16	28/09/16	35
RTSum - 0011792-70.2016.5.18.0128	31/08/16	31/08/16	0
RTSum - 0011798-77.2016.5.18.0128	24/08/16	24/08/16	0
RTSum - 0011799-62.2016.5.18.0128	24/08/16	25/08/16	1
RTSum - 0011799-62.2016.5.18.0128	24/08/16	13/10/16	50
RTSum - 0011801-32.2016.5.18.0128	24/08/16	24/08/16	0
RTSum - 0011805-69.2016.5.18.0128	24/08/16	25/08/16	1
RTSum - 0011808-58.2015.5.18.0128	14/12/15	21/06/16	190
RTSum - 0011809-09.2016.5.18.0128	30/08/16	30/08/16	0
RTSum - 0011809-43.2015.5.18.0128	14/12/15	21/06/16	190
RTSum - 0011811-76.2016.5.18.0128	31/08/16	31/08/16	0
RTSum - 0011814-31.2016.5.18.0128	31/08/16	31/08/16	0

**Legenda:**  
1ª Aud.: Data da primeira audiência que ocorrer, Inicial ou UNA;  
Enc. da Instrução: Data da conclusão para proferir sentença;  
Prazo: Quantidade de dias decorridos da 1ª aud. até o encerramento da instrução.



## PRAZO MÉDIO ENTRE A 1ª AUDIÊNCIA E O ENCERRAMENTO DA INSTRUÇÃO - VARA DO TRABALHO DE GOIATUBA

### Sem magistrado

#### SUMARÍSSIMO

Qtd	Prazo Médio
1.040	28,83

Nr. Processo	1ª Aud.	Enc. Instrução.	Prazo
RTSum - 0011823-90.2016.5.18.0128	31/08/16	31/08/16	0
RTSum - 0011825-60.2016.5.18.0128	31/08/16	31/08/16	0
RTSum - 0011826-45.2016.5.18.0128	06/09/16	06/09/16	0
RTSum - 0011828-15.2016.5.18.0128	31/08/16	31/08/16	0
RTSum - 0011830-82.2016.5.18.0128	19/09/16	19/09/16	0
RTSum - 0011832-52.2016.5.18.0128	31/08/16	02/09/16	2
RTSum - 0011835-07.2016.5.18.0128	31/08/16	31/08/16	0
RTSum - 0011836-26.2015.5.18.0128	27/01/16	27/01/16	0
RTSum - 0011837-74.2016.5.18.0128	06/09/16	06/09/16	0
RTSum - 0011839-78.2015.5.18.0128	30/03/16	11/05/16	42
RTSum - 0011845-51.2016.5.18.0128	15/09/16	15/09/16	0
RTSum - 0011846-36.2016.5.18.0128	15/09/16	20/09/16	5
RTSum - 0011847-21.2016.5.18.0128	15/09/16	15/09/16	0
RTSum - 0011848-06.2016.5.18.0128	15/09/16	19/09/16	4
RTSum - 0011848-06.2016.5.18.0128	15/09/16	20/10/16	35
RTSum - 0011856-80.2016.5.18.0128	15/09/16	15/09/16	0
RTSum - 0011859-35.2016.5.18.0128	15/09/16	15/09/16	0
RTSum - 0011860-20.2016.5.18.0128	06/09/16	08/11/16	63
RTSum - 0011862-87.2016.5.18.0128	15/09/16	19/09/16	4
RTSum - 0011863-72.2016.5.18.0128	15/09/16	19/09/16	4
RTSum - 0011864-57.2016.5.18.0128	15/09/16	15/09/16	0
RTSum - 0011865-42.2016.5.18.0128	15/09/16	29/09/16	14
RTSum - 0011866-27.2016.5.18.0128	15/09/16	15/09/16	0
RTSum - 0011870-98.2015.5.18.0128	09/12/15	14/04/16	127

**Legenda:**  
1ª Aud.: Data da primeira audiência que ocorrer, Inicial ou UNA;  
Enc. da Instrução: Data da conclusão para proferir sentença;  
Prazo: Quantidade de dias decorridos da 1ª aud. até o encerramento da instrução.



## PRAZO MÉDIO ENTRE A 1ª AUDIÊNCIA E O ENCERRAMENTO DA INSTRUÇÃO - VARA DO TRABALHO DE GOIATUBA

### Sem magistrado

#### SUMARÍSSIMO

Qtd	Prazo Médio
1.040	28,83

Nr. Processo	1ª Aud.	Enc. Instrução.	Prazo
RTSum - 0011870-98.2015.5.18.0128	09/12/15	11/05/16	154
RTSum - 0011870-98.2015.5.18.0128	09/12/15	13/06/16	187
RTSum - 0011872-34.2016.5.18.0128	15/09/16	15/09/16	0
RTSum - 0011874-04.2016.5.18.0128	15/09/16	19/09/16	4
RTSum - 0011874-04.2016.5.18.0128	15/09/16	13/10/16	28
RTSum - 0011880-11.2016.5.18.0128	15/09/16	15/09/16	0
RTSum - 0011884-48.2016.5.18.0128	15/09/16	15/09/16	0
RTSum - 0011891-74.2015.5.18.0128	09/12/15	03/08/16	238
RTSum - 0011894-92.2016.5.18.0128	15/09/16	15/09/16	0
RTSum - 0011897-47.2016.5.18.0128	15/09/16	15/09/16	0
RTSum - 0011898-32.2016.5.18.0128	15/09/16	15/09/16	0
RTSum - 0011899-17.2016.5.18.0128	15/09/16	15/09/16	0
RTSum - 0011900-02.2016.5.18.0128	15/09/16	15/09/16	0
RTSum - 0011900-36.2015.5.18.0128	27/01/16	28/01/16	1
RTSum - 0011900-36.2015.5.18.0128	27/01/16	02/03/16	35
RTSum - 0011901-84.2016.5.18.0128	15/09/16	15/09/16	0
RTSum - 0011902-06.2015.5.18.0128	27/01/16	27/01/16	0
RTSum - 0011903-88.2015.5.18.0128	27/01/16	27/01/16	0
RTSum - 0011905-24.2016.5.18.0128	19/09/16	19/09/16	0
RTSum - 0011907-28.2015.5.18.0128	27/01/16	28/01/16	1
RTSum - 0011907-28.2015.5.18.0128	27/01/16	29/02/16	33
RTSum - 0011908-13.2015.5.18.0128	27/01/16	28/01/16	1
RTSum - 0011908-13.2015.5.18.0128	27/01/16	03/03/16	36
RTSum - 0011910-46.2016.5.18.0128	15/09/16	15/09/16	0

**Legenda:**  
1ª Aud.: Data da primeira audiência que ocorrer, Inicial ou UNA;  
Enc. da Instrução: Data da conclusão para proferir sentença;  
Prazo: Quantidade de dias decorridos da 1ª aud. até o encerramento da instrução.



## PRAZO MÉDIO ENTRE A 1ª AUDIÊNCIA E O ENCERRAMENTO DA INSTRUÇÃO - VARA DO TRABALHO DE GOIATUBA

### Sem magistrado

#### SUMARÍSSIMO

Qtd	Prazo Médio
1.040	28,83

Nr. Processo	1ª Aud.	Enc. Instrução.	Prazo
RTSum - 0011911-31.2016.5.18.0128	15/09/16	15/09/16	0
RTSum - 0011913-98.2016.5.18.0128	15/09/16	15/09/16	0
RTSum - 0011924-30.2016.5.18.0128	29/09/16	30/09/16	1
RTSum - 0011924-30.2016.5.18.0128	29/09/16	24/11/16	56
RTSum - 0011930-37.2016.5.18.0128	29/09/16	29/09/16	0
RTSum - 0011931-22.2016.5.18.0128	20/09/16	20/09/16	0
RTSum - 0011932-07.2016.5.18.0128	20/09/16	20/09/16	0
RTSum - 0011934-74.2016.5.18.0128	20/09/16	20/09/16	0
RTSum - 0011936-44.2016.5.18.0128	29/09/16	03/10/16	4
RTSum - 0011942-51.2016.5.18.0128	29/09/16	08/10/16	9
RTSum - 0011943-36.2016.5.18.0128	29/09/16	03/10/16	4
RTSum - 0011946-25.2015.5.18.0128	27/01/16	27/01/16	0
RTSum - 0011950-62.2015.5.18.0128	27/01/16	27/01/16	0
RTSum - 0011954-65.2016.5.18.0128	29/09/16	03/10/16	4
RTSum - 0011954-65.2016.5.18.0128	29/09/16	24/11/16	56
RTSum - 0011955-84.2015.5.18.0128	04/02/16	13/12/16	313
RTSum - 0011956-69.2015.5.18.0128	27/01/16	27/01/16	0
RTSum - 0011957-54.2015.5.18.0128	27/01/16	27/01/16	0
RTSum - 0011960-09.2015.5.18.0128	27/01/16	28/01/16	1
RTSum - 0011960-09.2015.5.18.0128	27/01/16	21/02/16	25
RTSum - 0011961-91.2015.5.18.0128	27/01/16	27/01/16	0
RTSum - 0011962-42.2016.5.18.0128	14/10/16	18/10/16	4
RTSum - 0011964-12.2016.5.18.0128	06/10/16	11/10/16	5
RTSum - 0011967-64.2016.5.18.0128	29/09/16	29/09/16	0

**Legenda:**  
1ª Aud.: Data da primeira audiência que ocorrer, Inicial ou UNA;  
Enc. da Instrução: Data da conclusão para proferir sentença;  
Prazo: Quantidade de dias decorridos da 1ª aud. até o encerramento da instrução.





## PRAZO MÉDIO ENTRE A 1ª AUDIÊNCIA E O ENCERRAMENTO DA INSTRUÇÃO - VARA DO TRABALHO DE GOIATUBA

### Sem magistrado

#### SUMARÍSSIMO

Qtd	Prazo Médio
1.040	28,83

Nr. Processo	1ª Aud.	Enc. Instrução.	Prazo
RTSum - 0011968-49.2016.5.18.0128	29/09/16	29/09/16	0
RTSum - 0011969-34.2016.5.18.0128	29/09/16	29/09/16	0
RTSum - 0011970-53.2015.5.18.0128	04/02/16	04/02/16	0
RTSum - 0011972-86.2016.5.18.0128	30/09/16	30/09/16	0
RTSum - 0011976-60.2015.5.18.0128	04/02/16	01/03/16	26
RTSum - 0011977-45.2015.5.18.0128	22/02/16	22/02/16	0
RTSum - 0011978-30.2015.5.18.0128	22/02/16	22/02/16	0
RTSum - 0011978-93.2016.5.18.0128	29/09/16	04/10/16	5
RTSum - 0011980-97.2015.5.18.0128	04/02/16	01/03/16	26
RTSum - 0011981-48.2016.5.18.0128	30/09/16	17/11/16	48
RTSum - 0011981-82.2015.5.18.0128	22/02/16	22/02/16	0
RTSum - 0011982-33.2016.5.18.0128	30/09/16	30/09/16	0
RTSum - 0011985-85.2016.5.18.0128	30/09/16	30/09/16	0
RTSum - 0011989-25.2016.5.18.0128	30/09/16	30/09/16	0
RTSum - 0011990-10.2016.5.18.0128	30/09/16	04/10/16	4
RTSum - 0011991-92.2016.5.18.0128	30/09/16	04/10/16	4
RTSum - 0011992-77.2016.5.18.0128	30/09/16	04/10/16	4
RTSum - 0011993-62.2016.5.18.0128	30/09/16	30/09/16	0
RTSum - 0011994-81.2015.5.18.0128	22/02/16	22/02/16	0
RTSum - 0011996-51.2015.5.18.0128	02/03/16	02/03/16	0
RTSum - 0011999-06.2015.5.18.0128	04/02/16	26/02/16	22
RTSum - 0011999-69.2016.5.18.0128	29/09/16	29/09/16	0
RTSum - 0012003-43.2015.5.18.0128	04/02/16	05/02/16	1
RTSum - 0012005-13.2015.5.18.0128	22/02/16	22/02/16	0

**Legenda:**  
1ª Aud.: Data da primeira audiência que ocorrer, Inicial ou UNA;  
Enc. da Instrução: Data da conclusão para proferir sentença;  
Prazo: Quantidade de dias decorridos da 1ª aud. até o encerramento da instrução.



## PRAZO MÉDIO ENTRE A 1ª AUDIÊNCIA E O ENCERRAMENTO DA INSTRUÇÃO - VARA DO TRABALHO DE GOIATUBA

### Sem magistrado

#### SUMARÍSSIMO

Qtd	Prazo Médio
1.040	28,83

Nr. Processo	1ª Aud.	Enc. Instrução.	Prazo
RTSum - 0012006-61.2016.5.18.0128	29/09/16	29/09/16	0
RTSum - 0012008-31.2016.5.18.0128	04/10/16	22/11/16	49
RTSum - 0012018-75.2016.5.18.0128	30/09/16	04/10/16	4
RTSum - 0012018-75.2016.5.18.0128	30/09/16	17/11/16	48
RTSum - 0012019-60.2016.5.18.0128	30/09/16	04/10/16	4
RTSum - 0012019-60.2016.5.18.0128	30/09/16	17/11/16	48
RTSum - 0012020-45.2016.5.18.0128	30/09/16	04/10/16	4
RTSum - 0012020-45.2016.5.18.0128	30/09/16	17/11/16	48
RTSum - 0012021-30.2016.5.18.0128	30/09/16	04/10/16	4
RTSum - 0012021-30.2016.5.18.0128	30/09/16	17/11/16	48
RTSum - 0012023-97.2016.5.18.0128	30/09/16	04/10/16	4
RTSum - 0012023-97.2016.5.18.0128	30/09/16	17/11/16	48
RTSum - 0012028-22.2016.5.18.0128	30/09/16	30/09/16	0
RTSum - 0012029-07.2016.5.18.0128	30/09/16	04/10/16	4
RTSum - 0012029-07.2016.5.18.0128	30/09/16	09/11/16	40
RTSum - 0012030-89.2016.5.18.0128	30/09/16	04/10/16	4
RTSum - 0012031-74.2016.5.18.0128	30/09/16	04/10/16	4
RTSum - 0012032-59.2016.5.18.0128	30/09/16	04/10/16	4
RTSum - 0012033-44.2016.5.18.0128	04/10/16	04/10/16	0
RTSum - 0012033-44.2016.5.18.0128	04/10/16	05/10/16	1
RTSum - 0012042-06.2016.5.18.0128	05/10/16	05/10/16	0
RTSum - 0012043-88.2016.5.18.0128	05/10/16	05/10/16	0
RTSum - 0012044-73.2016.5.18.0128	05/10/16	05/10/16	0
RTSum - 0012045-58.2016.5.18.0128	05/10/16	05/10/16	0

**Legenda:**  
1ª Aud.: Data da primeira audiência que ocorrer, Inicial ou UNA;  
Enc. da Instrução: Data da conclusão para proferir sentença;  
Prazo: Quantidade de dias decorridos da 1ª aud. até o encerramento da instrução.



## PRAZO MÉDIO ENTRE A 1ª AUDIÊNCIA E O ENCERRAMENTO DA INSTRUÇÃO - VARA DO TRABALHO DE GOIATUBA

### Sem magistrado

#### SUMARÍSSIMO

Qtd	Prazo Médio
1.040	28,83

Nr. Processo	1ª Aud.	Enc. Instrução.	Prazo
RTSum - 0012056-87.2016.5.18.0128	11/10/16	11/10/16	0
RTSum - 0012057-72.2016.5.18.0128	05/10/16	05/10/16	0
RTSum - 0012059-42.2016.5.18.0128	05/10/16	05/10/16	0
RTSum - 0012060-27.2016.5.18.0128	05/10/16	29/11/16	55
RTSum - 0012062-94.2016.5.18.0128	05/10/16	29/11/16	55
RTSum - 0012063-79.2016.5.18.0128	04/10/16	04/10/16	0
RTSum - 0012063-79.2016.5.18.0128	04/10/16	05/10/16	1
RTSum - 0012064-64.2016.5.18.0128	04/10/16	04/10/16	0
RTSum - 0012065-49.2016.5.18.0128	04/10/16	04/10/16	0
RTSum - 0012066-34.2016.5.18.0128	04/10/16	04/10/16	0
RTSum - 0012067-19.2016.5.18.0128	04/10/16	04/10/16	0
RTSum - 0012068-04.2016.5.18.0128	04/10/16	04/10/16	0
RTSum - 0012071-56.2016.5.18.0128	04/10/16	04/10/16	0
RTSum - 0012072-41.2016.5.18.0128	21/10/16	21/10/16	0
RTSum - 0012073-26.2016.5.18.0128	21/10/16	21/10/16	0
RTSum - 0012074-11.2016.5.18.0128	20/10/16	24/10/16	4
RTSum - 0012075-93.2016.5.18.0128	11/11/16	11/11/16	0
RTSum - 0012076-78.2016.5.18.0128	20/10/16	18/11/16	29
RTSum - 0012077-63.2016.5.18.0128	21/10/16	21/10/16	0
RTSum - 0012078-48.2016.5.18.0128	06/10/16	11/10/16	5
RTSum - 0012083-70.2016.5.18.0128	21/10/16	21/10/16	0
RTSum - 0012087-10.2016.5.18.0128	21/10/16	24/10/16	3
RTSum - 0012087-10.2016.5.18.0128	21/10/16	25/11/16	35
RTSum - 0012090-62.2016.5.18.0128	21/10/16	21/10/16	0

**Legenda:**  
1ª Aud.: Data da primeira audiência que ocorrer, Inicial ou UNA;  
Enc. da Instrução: Data da conclusão para proferir sentença;  
Prazo: Quantidade de dias decorridos da 1ª aud. até o encerramento da instrução.



## PRAZO MÉDIO ENTRE A 1ª AUDIÊNCIA E O ENCERRAMENTO DA INSTRUÇÃO - VARA DO TRABALHO DE GOIATUBA

### Sem magistrado

#### SUMARÍSSIMO

Qtd	Prazo Médio
1.040	28,83

Nr. Processo	1ª Aud.	Enc. Instrução.	Prazo
RTSum - 0012091-47.2016.5.18.0128	21/10/16	21/10/16	0
RTSum - 0012092-32.2016.5.18.0128	21/10/16	21/10/16	0
RTSum - 0012095-84.2016.5.18.0128	21/10/16	21/10/16	0
RTSum - 0012103-61.2016.5.18.0128	21/10/16	21/10/16	0
RTSum - 0012104-46.2016.5.18.0128	21/10/16	21/10/16	0
RTSum - 0012114-90.2016.5.18.0128	21/10/16	21/10/16	0
RTSum - 0012120-97.2016.5.18.0128	21/10/16	21/10/16	0
RTSum - 0012123-52.2016.5.18.0128	29/11/16	29/11/16	0
RTSum - 0012128-74.2016.5.18.0128	21/10/16	23/10/16	2
RTSum - 0012136-51.2016.5.18.0128	20/10/16	24/10/16	4
RTSum - 0012153-87.2016.5.18.0128	21/10/16	21/10/16	0
RTSum - 0012156-42.2016.5.18.0128	09/11/16	09/11/16	0
RTSum - 0012166-86.2016.5.18.0128	22/10/16	22/10/16	0
RTSum - 0012167-71.2016.5.18.0128	22/10/16	22/10/16	0
RTSum - 0012169-41.2016.5.18.0128	22/10/16	22/10/16	0
RTSum - 0012172-93.2016.5.18.0128	22/10/16	22/10/16	0
RTSum - 0012173-78.2016.5.18.0128	09/11/16	11/11/16	2
RTSum - 0012183-25.2016.5.18.0128	21/10/16	21/10/16	0
RTSum - 0012184-10.2016.5.18.0128	21/10/16	21/10/16	0
RTSum - 0012185-92.2016.5.18.0128	21/10/16	21/10/16	0
RTSum - 0012186-77.2016.5.18.0128	21/10/16	21/10/16	0
RTSum - 0012187-62.2016.5.18.0128	21/10/16	21/10/16	0
RTSum - 0012188-47.2016.5.18.0128	21/10/16	21/10/16	0
RTSum - 0012189-32.2016.5.18.0128	21/10/16	21/10/16	0

**Legenda:**  
1ª Aud.: Data da primeira audiência que ocorrer, Inicial ou UNA;  
Enc. da Instrução: Data da conclusão para proferir sentença;  
Prazo: Quantidade de dias decorridos da 1ª aud. até o encerramento da instrução.



## PRAZO MÉDIO ENTRE A 1ª AUDIÊNCIA E O ENCERRAMENTO DA INSTRUÇÃO - VARA DO TRABALHO DE GOIATUBA

### Sem magistrado

#### SUMARÍSSIMO

Qtd	Prazo Médio
1.040	28,83

Nr. Processo	1ª Aud.	Enc. Instrução.	Prazo
RTSum - 0012190-17.2016.5.18.0128	21/10/16	21/10/16	0
RTSum - 0012191-02.2016.5.18.0128	21/10/16	21/10/16	0
RTSum - 0012192-84.2016.5.18.0128	21/10/16	21/10/16	0
RTSum - 0012193-69.2016.5.18.0128	21/10/16	21/10/16	0
RTSum - 0012194-54.2016.5.18.0128	21/10/16	21/10/16	0
RTSum - 0012195-39.2016.5.18.0128	21/10/16	21/10/16	0
RTSum - 0012196-24.2016.5.18.0128	21/10/16	21/10/16	0
RTSum - 0012197-09.2016.5.18.0128	21/10/16	21/10/16	0
RTSum - 0012198-91.2016.5.18.0128	21/10/16	21/10/16	0
RTSum - 0012199-76.2016.5.18.0128	21/10/16	21/10/16	0
RTSum - 0012200-61.2016.5.18.0128	21/10/16	21/10/16	0
RTSum - 0012201-46.2016.5.18.0128	21/10/16	21/10/16	0
RTSum - 0012205-83.2016.5.18.0128	21/10/16	24/10/16	3
RTSum - 0012206-68.2016.5.18.0128	21/10/16	24/10/16	3
RTSum - 0012208-38.2016.5.18.0128	21/10/16	21/10/16	0
RTSum - 0012214-45.2016.5.18.0128	09/11/16	09/11/16	0
RTSum - 0012223-07.2016.5.18.0128	09/11/16	09/11/16	0
RTSum - 0012228-29.2016.5.18.0128	11/11/16	16/11/16	5
RTSum - 0012230-96.2016.5.18.0128	11/11/16	06/12/16	25
RTSum - 0012237-88.2016.5.18.0128	09/11/16	23/11/16	14
RTSum - 0012239-58.2016.5.18.0128	11/11/16	11/11/16	0
RTSum - 0012247-35.2016.5.18.0128	09/11/16	10/11/16	1
RTSum - 0012249-05.2016.5.18.0128	11/11/16	11/11/16	0
RTSum - 0012250-87.2016.5.18.0128	11/11/16	11/11/16	0

**Legenda:**  
1ª Aud.: Data da primeira audiência que ocorrer, Inicial ou UNA;  
Enc. da Instrução: Data da conclusão para proferir sentença;  
Prazo: Quantidade de dias decorridos da 1ª aud. até o encerramento da instrução.



## PRAZO MÉDIO ENTRE A 1ª AUDIÊNCIA E O ENCERRAMENTO DA INSTRUÇÃO - VARA DO TRABALHO DE GOIATUBA

### Sem magistrado

#### SUMARÍSSIMO

Qtd	Prazo Médio
1.040	28,83

Nr. Processo	1ª Aud.	Enc. Instrução.	Prazo
RTSum - 0012253-42.2016.5.18.0128	11/11/16	11/11/16	0
RTSum - 0012257-79.2016.5.18.0128	22/11/16	22/11/16	0
RTSum - 0012265-56.2016.5.18.0128	22/11/16	22/11/16	0
RTSum - 0012267-26.2016.5.18.0128	22/11/16	22/11/16	0
RTSum - 0012268-11.2016.5.18.0128	22/11/16	22/11/16	0
RTSum - 0012272-48.2016.5.18.0128	22/11/16	22/11/16	0
RTSum - 0012279-40.2016.5.18.0128	07/12/16	07/12/16	0
RTSum - 0012281-10.2016.5.18.0128	14/12/16	14/12/16	0
RTSum - 0012286-32.2016.5.18.0128	30/11/16	30/11/16	0
RTSum - 0012294-09.2016.5.18.0128	01/12/16	01/12/16	0
RTSum - 0012295-91.2016.5.18.0128	01/12/16	01/12/16	0
RTSum - 0012297-61.2016.5.18.0128	06/12/16	06/12/16	0
RTSum - 0012298-46.2016.5.18.0128	06/12/16	06/12/16	0
RTSum - 0012302-83.2016.5.18.0128	07/12/16	12/12/16	5
RTSum - 0012303-68.2016.5.18.0128	30/11/16	30/11/16	0
RTSum - 0012304-53.2016.5.18.0128	07/12/16	12/12/16	5
RTSum - 0012305-38.2016.5.18.0128	07/12/16	12/12/16	5
RTSum - 0012306-23.2016.5.18.0128	07/12/16	12/12/16	5
RTSum - 0012307-08.2016.5.18.0128	07/12/16	12/12/16	5
RTSum - 0012308-90.2016.5.18.0128	07/12/16	12/12/16	5
RTSum - 0012309-75.2016.5.18.0128	30/11/16	30/11/16	0
RTSum - 0012315-82.2016.5.18.0128	06/12/16	07/12/16	1
RTSum - 0012316-67.2016.5.18.0128	06/12/16	06/12/16	0
RTSum - 0012317-52.2016.5.18.0128	06/12/16	12/12/16	6

**Legenda:**  
1ª Aud.: Data da primeira audiência que ocorrer, Inicial ou UNA;  
Enc. da Instrução: Data da conclusão para proferir sentença;  
Prazo: Quantidade de dias decorridos da 1ª aud. até o encerramento da instrução.



## PRAZO MÉDIO ENTRE A 1ª AUDIÊNCIA E O ENCERRAMENTO DA INSTRUÇÃO - VARA DO TRABALHO DE GOIATUBA

### Sem magistrado

#### SUMARÍSSIMO

Qtd	Prazo Médio
1.040	28,83

Nr. Processo	1ª Aud.	Enc. Instrução.	Prazo
RTSum - 0012318-37.2016.5.18.0128	06/12/16	12/12/16	6
RTSum - 0012319-22.2016.5.18.0128	06/12/16	12/12/16	6
RTSum - 0012320-07.2016.5.18.0128	06/12/16	12/12/16	6
RTSum - 0012321-89.2016.5.18.0128	06/12/16	06/12/16	0
RTSum - 0012322-74.2016.5.18.0128	06/12/16	06/12/16	0
RTSum - 0012323-59.2016.5.18.0128	06/12/16	12/12/16	6
RTSum - 0012324-44.2016.5.18.0128	06/12/16	12/12/16	6
RTSum - 0012325-29.2016.5.18.0128	30/11/16	30/11/16	0
RTSum - 0012326-14.2016.5.18.0128	30/11/16	30/11/16	0
RTSum - 0012327-96.2016.5.18.0128	01/12/16	01/12/16	0
RTSum - 0012328-81.2016.5.18.0128	06/12/16	06/12/16	0
RTSum - 0012329-66.2016.5.18.0128	06/12/16	06/12/16	0
RTSum - 0012331-36.2016.5.18.0128	06/12/16	06/12/16	0
RTSum - 0012335-73.2016.5.18.0128	06/12/16	06/12/16	0
RTSum - 0012336-58.2016.5.18.0128	06/12/16	06/12/16	0
RTSum - 0012337-43.2016.5.18.0128	06/12/16	06/12/16	0
RTSum - 0012338-28.2016.5.18.0128	06/12/16	06/12/16	0
RTSum - 0012343-50.2016.5.18.0128	06/12/16	06/12/16	0
RTSum - 0012346-05.2016.5.18.0128	12/12/16	12/12/16	0
RTSum - 0012351-27.2016.5.18.0128	29/11/16	29/11/16	0
RTSum - 0012352-12.2016.5.18.0128	28/11/16	28/11/16	0
RTSum - 0012353-94.2016.5.18.0128	28/11/16	28/11/16	0
RTSum - 0012354-79.2016.5.18.0128	29/11/16	29/11/16	0
RTSum - 0012359-04.2016.5.18.0128	06/12/16	07/12/16	1

**Legenda:**  
1ª Aud.: Data da primeira audiência que ocorrer, Inicial ou UNA;  
Enc. da Instrução: Data da conclusão para proferir sentença;  
Prazo: Quantidade de dias decorridos da 1ª aud. até o encerramento da instrução.



## PRAZO MÉDIO ENTRE A 1ª AUDIÊNCIA E O ENCERRAMENTO DA INSTRUÇÃO - VARA DO TRABALHO DE GOIATUBA

### Sem magistrado

#### SUMARÍSSIMO

Qtd	Prazo Médio
1.040	28,83

Nr. Processo	1ª Aud.	Enc. Instrução.	Prazo
RTSum - 0012360-86.2016.5.18.0128	06/12/16	06/12/16	0
RTSum - 0012364-26.2016.5.18.0128	07/12/16	07/12/16	0
RTSum - 0012366-93.2016.5.18.0128	28/11/16	28/11/16	0
RTSum - 0012367-78.2016.5.18.0128	28/11/16	28/11/16	0
RTSum - 0012372-03.2016.5.18.0128	01/12/16	01/12/16	0
RTSum - 0012373-85.2016.5.18.0128	01/12/16	01/12/16	0
RTSum - 0012376-40.2016.5.18.0128	23/11/16	28/11/16	5
RTSum - 0012377-25.2016.5.18.0128	28/11/16	28/11/16	0
RTSum - 0012381-62.2016.5.18.0128	30/11/16	30/11/16	0
RTSum - 0012384-17.2016.5.18.0128	29/11/16	29/11/16	0
RTSum - 0012386-84.2016.5.18.0128	01/12/16	01/12/16	0
RTSum - 0012387-69.2016.5.18.0128	29/11/16	29/11/16	0
RTSum - 0012390-24.2016.5.18.0128	05/12/16	05/12/16	0
RTSum - 0012392-91.2016.5.18.0128	01/12/16	01/12/16	0
RTSum - 0012393-76.2016.5.18.0128	05/12/16	05/12/16	0
RTSum - 0012394-61.2016.5.18.0128	29/11/16	29/11/16	0
RTSum - 0012395-46.2016.5.18.0128	29/11/16	29/11/16	0
RTSum - 0012396-31.2016.5.18.0128	29/11/16	29/11/16	0
RTSum - 0012398-98.2016.5.18.0128	05/12/16	05/12/16	0
RTSum - 0012399-83.2016.5.18.0128	05/12/16	05/12/16	0
RTSum - 0012400-68.2016.5.18.0128	05/12/16	05/12/16	0
RTSum - 0012401-53.2016.5.18.0128	05/12/16	05/12/16	0
RTSum - 0012409-30.2016.5.18.0128	06/12/16	06/12/16	0
RTSum - 0012415-37.2016.5.18.0128	05/12/16	05/12/16	0

**Legenda:**  
1ª Aud.: Data da primeira audiência que ocorrer, Inicial ou UNA;  
Enc. da Instrução: Data da conclusão para proferir sentença;  
Prazo: Quantidade de dias decorridos da 1ª aud. até o encerramento da instrução.





## PRAZO MÉDIO ENTRE A 1ª AUDIÊNCIA E O ENCERRAMENTO DA INSTRUÇÃO - VARA DO TRABALHO DE GOIATUBA

### Sem magistrado

#### SUMARÍSSIMO

Qtd	Prazo Médio
1.040	28,83

Nr. Processo	1ª Aud.	Enc. Instrução.	Prazo
RTSum - 0012420-59.2016.5.18.0128	29/11/16	29/11/16	0
RTSum - 0012421-44.2016.5.18.0128	29/11/16	29/11/16	0
RTSum - 0012424-96.2016.5.18.0128	29/11/16	29/11/16	0
RTSum - 0012427-51.2016.5.18.0128	14/12/16	15/12/16	1
RTSum - 0012428-36.2016.5.18.0128	07/12/16	12/12/16	5
RTSum - 0012429-21.2016.5.18.0128	07/12/16	12/12/16	5
RTSum - 0012430-06.2016.5.18.0128	07/12/16	12/12/16	5
RTSum - 0012440-50.2016.5.18.0128	07/12/16	12/12/16	5
RTSum - 0012443-05.2016.5.18.0128	06/12/16	06/12/16	0
RTSum - 0012444-87.2016.5.18.0128	05/12/16	05/12/16	0
RTSum - 0012446-57.2016.5.18.0128	07/12/16	12/12/16	5
RTSum - 0012447-42.2016.5.18.0128	07/12/16	12/12/16	5
RTSum - 0012450-94.2016.5.18.0128	12/12/16	13/12/16	1
RTSum - 0012454-34.2016.5.18.0128	13/12/16	13/12/16	0
RTSum - 0012460-41.2016.5.18.0128	12/12/16	12/12/16	0
RTSum - 0012475-10.2016.5.18.0128	14/12/16	14/12/16	0
RTSum - 0012476-92.2016.5.18.0128	14/12/16	14/12/16	0
RTSum - 0012479-47.2016.5.18.0128	14/12/16	14/12/16	0
RTSum - 0012480-32.2016.5.18.0128	14/12/16	14/12/16	0
RTSum - 0012482-02.2016.5.18.0128	14/12/16	14/12/16	0
RTSum - 0012484-69.2016.5.18.0128	14/12/16	14/12/16	0
RTSum - 0012485-54.2016.5.18.0128	14/12/16	14/12/16	0
RTSum - 0012486-39.2016.5.18.0128	12/12/16	12/12/16	0
RTSum - 0012492-46.2016.5.18.0128	14/12/16	14/12/16	0

**Legenda:**  
1ª Aud.: Data da primeira audiência que ocorrer, Inicial ou UNA;  
Enc. da Instrução: Data da conclusão para proferir sentença;  
Prazo: Quantidade de dias decorridos da 1ª aud. até o encerramento da instrução.



## PRAZO MÉDIO ENTRE A 1ª AUDIÊNCIA E O ENCERRAMENTO DA INSTRUÇÃO - VARA DO TRABALHO DE GOIATUBA

### Sem magistrado

#### SUMARÍSSIMO

Qtd	Prazo Médio
1.040	28,83

Nr. Processo	1ª Aud.	Enc. Instrução.	Prazo
RTSum - 0012493-31.2016.5.18.0128	14/12/16	14/12/16	0
RTSum - 0012503-75.2016.5.18.0128	14/12/16	14/12/16	0
RTSum - 0012508-97.2016.5.18.0128	14/12/16	14/12/16	0
RTSum - 0012512-37.2016.5.18.0128	14/12/16	15/12/16	1
RTSum - 0012513-22.2016.5.18.0128	14/12/16	14/12/16	0
RTSum - 0012514-07.2016.5.18.0128	14/12/16	14/12/16	0
RTSum - 0012527-06.2016.5.18.0128	14/12/16	14/12/16	0
RTSum - 0012550-49.2016.5.18.0128	14/12/16	14/12/16	0
RTSum - 0012553-04.2016.5.18.0128	13/12/16	13/12/16	0
RTSum - 0012554-86.2016.5.18.0128	13/12/16	13/12/16	0
RTSum - 0012555-71.2016.5.18.0128	14/12/16	14/12/16	0
RTSum - 0012556-56.2016.5.18.0128	14/12/16	14/12/16	0
RTSum - 0012557-41.2016.5.18.0128	14/12/16	14/12/16	0
RTSum - 0012558-26.2016.5.18.0128	14/12/16	14/12/16	0
RTSum - 0012559-11.2016.5.18.0128	14/12/16	14/12/16	0
RTSum - 0012560-93.2016.5.18.0128	14/12/16	14/12/16	0
RTSum - 0012561-78.2016.5.18.0128	14/12/16	14/12/16	0
RTSum - 0012563-48.2016.5.18.0128	14/12/16	14/12/16	0
RTSum - 0012565-18.2016.5.18.0128	14/12/16	14/12/16	0
RTSum - 0012566-03.2016.5.18.0128	14/12/16	14/12/16	0
RTSum - 0012567-85.2016.5.18.0128	14/12/16	14/12/16	0
RTSum - 0012568-70.2016.5.18.0128	14/12/16	14/12/16	0
RTSum - 0012569-55.2016.5.18.0128	14/12/16	14/12/16	0
RTSum - 0012570-40.2016.5.18.0128	14/12/16	14/12/16	0

**Legenda:**  
1ª Aud.: Data da primeira audiência que ocorrer, Inicial ou UNA;  
Enc. da Instrução: Data da conclusão para proferir sentença;  
Prazo: Quantidade de dias decorridos da 1ª aud. até o encerramento da instrução.



## PRAZO MÉDIO ENTRE A 1ª AUDIÊNCIA E O ENCERRAMENTO DA INSTRUÇÃO - VARA DO TRABALHO DE GOIATUBA

### Sem magistrado

#### SUMARÍSSIMO

Qtd	Prazo Médio
1.040	28,83

Nr. Processo	1ª Aud.	Enc. Instrução.	Prazo
RTSum - 0012572-10.2016.5.18.0128	13/12/16	13/12/16	0
RTSum - 0012573-92.2016.5.18.0128	13/12/16	13/12/16	0
RTSum - 0012574-77.2016.5.18.0128	13/12/16	13/12/16	0
RTSum - 0012578-17.2016.5.18.0128	13/12/16	13/12/16	0
RTSum - 0012579-02.2016.5.18.0128	13/12/16	13/12/16	0
RTSum - 0012580-84.2016.5.18.0128	13/12/16	13/12/16	0
RTSum - 0012581-69.2016.5.18.0128	13/12/16	14/12/16	1
RTSum - 0012582-54.2016.5.18.0128	13/12/16	13/12/16	0
RTSum - 0012583-39.2016.5.18.0128	13/12/16	14/12/16	1
RTSum - 0012585-09.2016.5.18.0128	13/12/16	13/12/16	0
RTSum - 0012586-91.2016.5.18.0128	13/12/16	14/12/16	1
RTSum - 0012587-76.2016.5.18.0128	13/12/16	13/12/16	0
RTSum - 0012592-98.2016.5.18.0128	12/12/16	12/12/16	0

**Legenda:**

1ª Aud.: Data da primeira audiência que ocorrer, Inicial ou UNA;

Enc. da Instrução: Data da conclusão para proferir sentença;

Prazo: Quantidade de dias decorridos da 1ª aud. até o encerramento da instrução.