

## Conceituação

Tema	Prazos Processuais
<b>Relatórios</b>	Evolução Histórica Comparativo por VT Comparativo por Grupo Por Grupo Por VT Por Processo Por Magistrado
<b>Resumo</b>	Apresenta o prazo médio entre a realização da primeira audiência e o encerramento da instrução.
<b>Descrição</b>	O prazo médio é obtido calculando-se a quantidade de dias decorridos entre a data da primeira audiência e a data do encerramento da instrução. Os dados são extraídos baseando-se nos seguintes itens do e-Gestão:  265 e 90265 - Da realização da primeira audiência até o encerramento da instrução processual na fase de conhecimento – rito sumaríssimo;  266 e 90266 – Da realização da primeira audiência até o encerramento da instrução processual na fase de conhecimento – exceto rito sumaríssimo (ordinário)
<b>Origem da informação</b>	e-Gestão
<b>Critérios e transformações</b>	Coletado do e-Gestão, consolidado, otimizado e classificado para análise.
<b>Análises possíveis</b>	Prazo médio entre a realização da primeira audiência e o encerramento da instrução processual na fase de conhecimento, detalhado de forma Geral, Por grupo, por VT, Por Processo e Por Magistrado.



## EVOLUÇÃO HISTÓRICA DOS PRAZOS PROCESSUAIS ENTRE A 1ª AUDIÊNCIA E O ENCERRAMENTO DA INSTRUÇÃO - VARA DO TRABALHO DE LUZIÂNIA

Data do encerramento da instrução entre 1/1/2016 e 31/12/2016 23:59:59

Rito	Qtd	Prazo Médio
ORDINÁRIO	1.045	101,03
SUMARÍSSIMO	1.066	20,41
<b>Total/Média</b>	<b>2.111</b>	<b>60,34</b>

Percentual de Processos por Rito

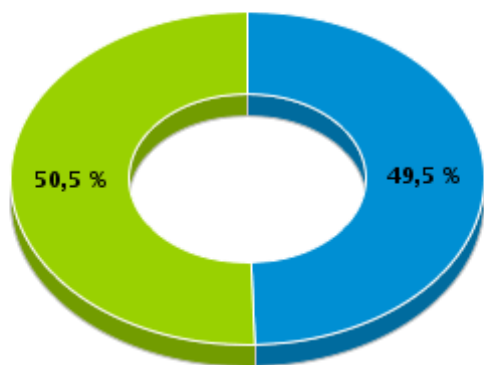

Rito

■ ORDINÁRIO ■ SUMARÍSSIMO

Prazo Médio por Rito

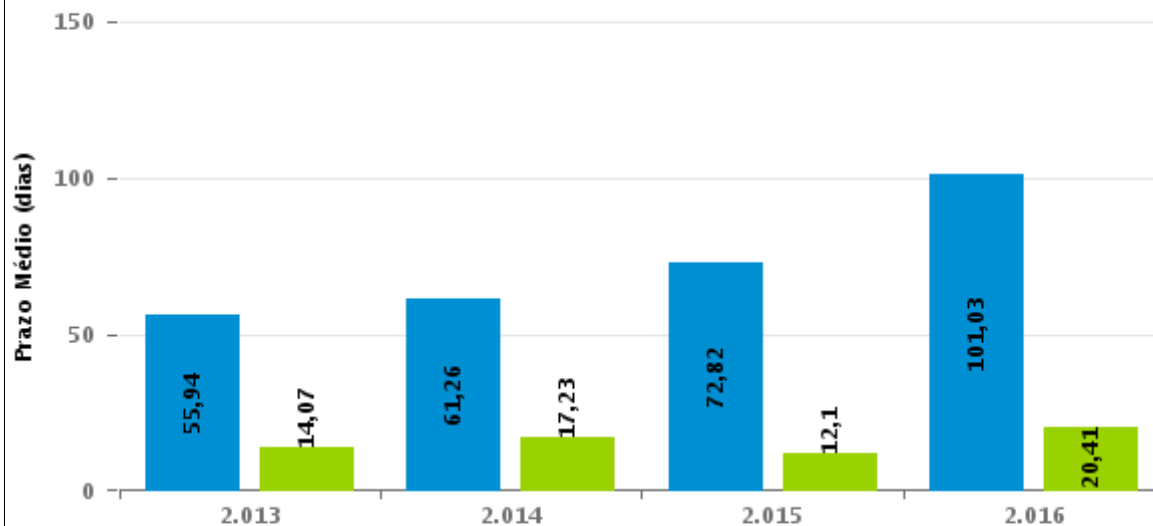

Para este exercício foram computados os processos até o mês de Dezembro/2.016

Rito

■ ORDINÁRIO ■ SUMARÍSSIMO



## COMPARATIVO DO PRAZO MÉDIO ENTRE A 1ª AUDIÊNCIA E O ENCERRAMENTO DA INSTRUÇÃO - VARA DO TRABALHO DE LUZIÂNIA

Data do encerramento da instrução entre 1/1/2016 e 31/12/2016 23:59:59

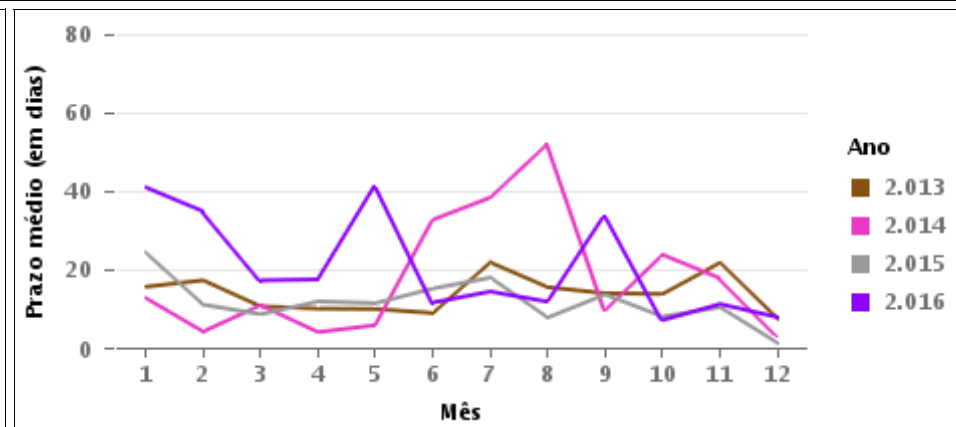
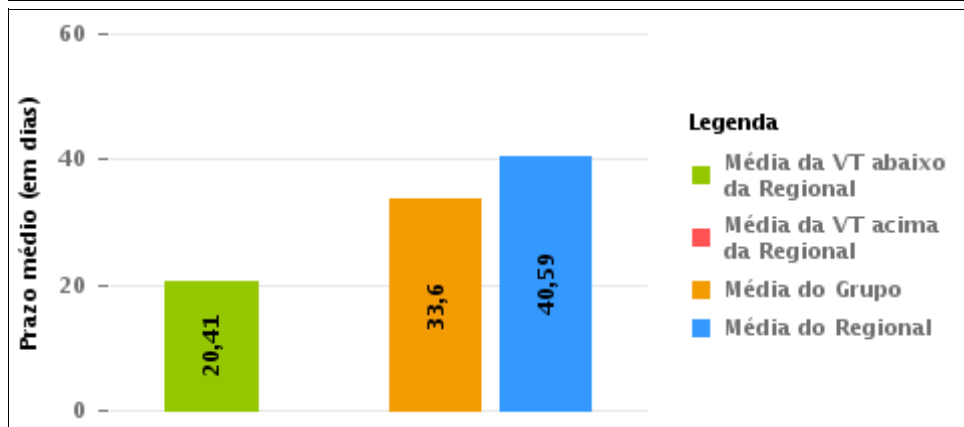
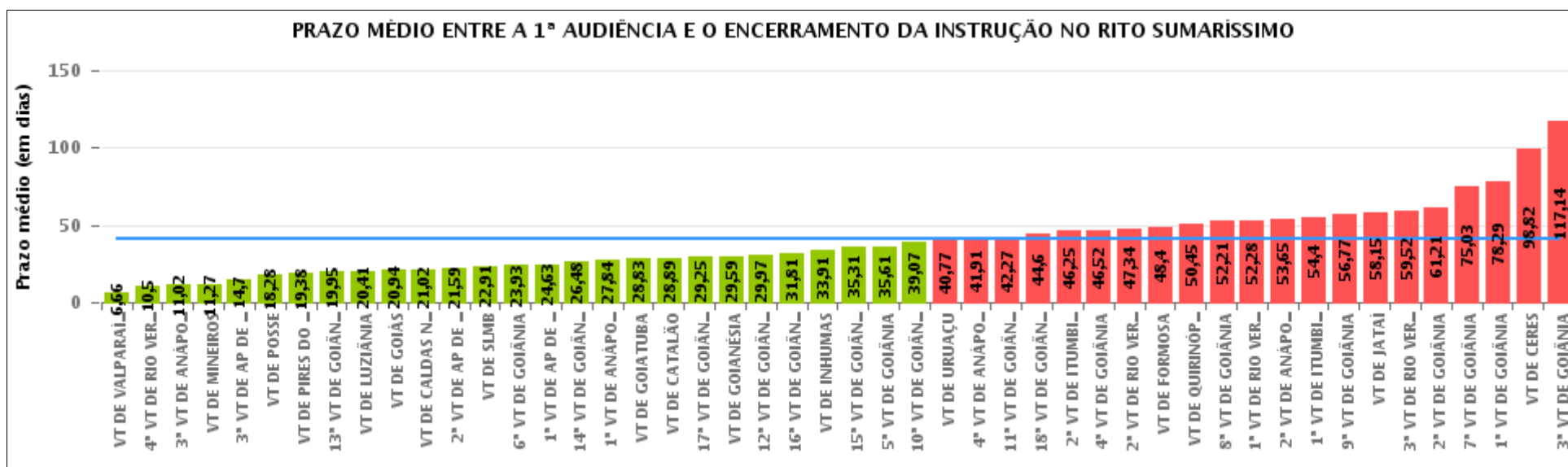



## COMPARATIVO DO PRAZO MÉDIO ENTRE A 1ª AUDIÊNCIA E O ENCERRAMENTO DA INSTRUÇÃO ENTRE AS VARAS DO GRUPO

Data do encerramento da instrução entre 1/1/2016 e 31/12/2016 23:59:59

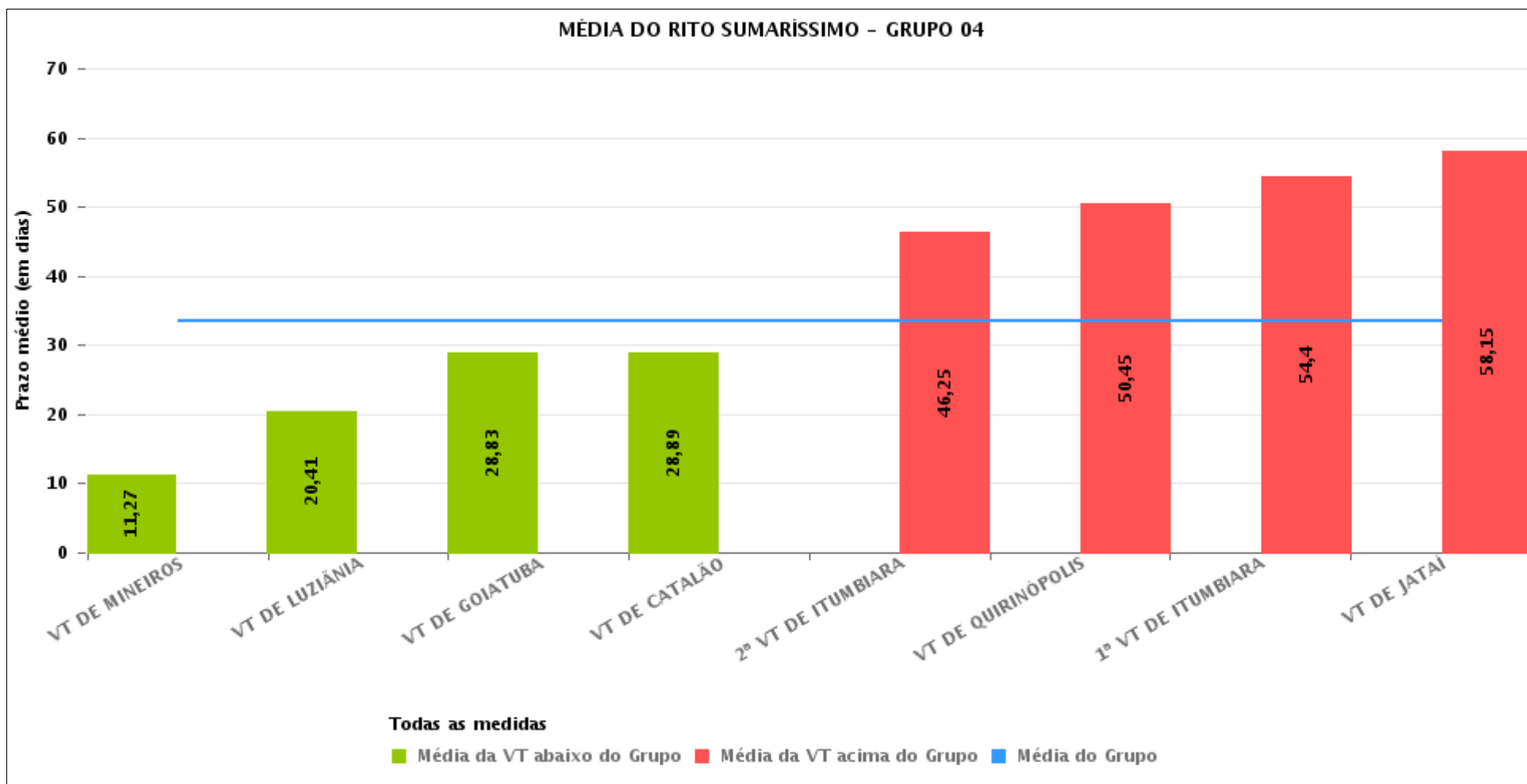



## PRAZO MÉDIO ENTRE A 1ª AUDIÊNCIA E O ENCERRAMENTO DA INSTRUÇÃO POR GRUPO

Data do encerramento da instrução entre 1/1/2016 e 31/12/2016 23:59:59

Rito	Grupo	Qtd. Processos	Prazo Médio (dias)	Ranking
SUMARÍSSIMO	GRUPO 01	256	18,28	1°
	GRUPO 06	3.565	23,76	2°
	GRUPO 04	5.666	33,6	3°
	GRUPO 02	577	38,09	4°
	GRUPO 05	19.104	43,32	5°
	GRUPO 03	4.686	52,22	6°

Legenda:	# Grupo 04 – De 1501 a 2000 VT de Catalão VT de Goiatuba 1ª VT de Itumbiara 2ª VT de Itumbiara VT de Jataí VT de Luziânia VT de Mineiros VT de Quirinópolis	8ª VT de Goiânia 9ª VT de Goiânia 10ª VT de Goiânia 11ª VT de Goiânia 12ª VT de Goiânia 13ª VT de Goiânia 14ª VT de Goiânia 15ª VT de Goiânia 16ª VT de Goiânia 17ª VT de Goiânia 18ª VT de Goiânia VT de Goiás VT de Inhumas 1ª VT de Rio Verde 2ª VT de Rio Verde 3ª VT de Rio Verde 4ª VT de Rio Verde VT de Uruaçu VT de São Luis de Montes Belos VT de Valparaíso de Goiás	#Grupo 06 – A partir de 2500 1ª VT de Aparecida de Goiânia 2ª VT de Aparecida de Goiânia 3ª VT de Aparecida de Goiânia VT de Goianésia
# Grupo 01 – Até 750 VT de Posse			
# Grupo 02 – De 751 a 1000 VT de Formosa VT de Pires do Rio			
# Grupo 03 – De 1001 a 1500 VT de Ceres 1ª VT de Anápolis 2ª VT de Anápolis 3ª VT de Anápolis 4ª VT de Anápolis VT de Caldas Novas	# Grupo 05 – De 2001 a 2500 1ª VT de Goiânia 2ª VT de Goiânia 3ª VT de Goiânia 4ª VT de Goiânia 5ª VT de Goiânia 6ª VT de Goiânia 7ª VT de Goiânia		



## PRAZO MÉDIO ENTRE A 1ª AUDIÊNCIA E O ENCERRAMENTO DA INSTRUÇÃO DE TODAS AS VARAS DO TRABALHO

Data do encerramento da instrução entre 1/1/2016 e 31/12/2016 23:59:59

### SUMARÍSSIMO

Qtd. Processos	Prazo Médio (dias)
33.854	40,59

Vara do Trabalho	Qtd Processos	Prazo Médio	Ranking
VARA DO TRABALHO DE VALPARAÍSO DE GOIÁS	564	6,66	1°
4ª VARA DO TRABALHO DE RIO VERDE	517	10,5	2°
3ª VARA DO TRABALHO DE ANÁPOLIS	722	11,02	3°
VARA DO TRABALHO DE MINEIROS	301	11,27	4°
3ª VARA DO TRABALHO DE APARECIDA DE GOIÂNIA	703	14,7	5°
VARA DO TRABALHO DE POSSE	256	18,28	6°
VARA DO TRABALHO DE PIRES DO RIO	205	19,38	7°
13ª VARA DO TRABALHO DE GOIÂNIA	636	19,95	8°
VARA DO TRABALHO DE LUZIÂNIA	1.066	20,41	9°
VARA DO TRABALHO DE GOIÁS	657	20,94	10°
VARA DO TRABALHO DE CALDAS NOVAS	583	21,02	11°
2ª VARA DO TRABALHO DE APARECIDA DE GOIÂNIA	824	21,59	12°
VARA DO TRABALHO DE SÃO LUIS DE MONTES BELOS	640	22,91	13°
6ª VARA DO TRABALHO DE GOIÂNIA	764	23,93	14°
1ª VARA DO TRABALHO DE APARECIDA DE GOIÂNIA	753	24,63	15°
14ª VARA DO TRABALHO DE GOIÂNIA	799	26,48	16°
1ª VARA DO TRABALHO DE ANÁPOLIS	595	27,84	17°
VARA DO TRABALHO DE GOIATUBA	1.114	28,83	18°
VARA DO TRABALHO DE CATALÃO	1.385	28,89	19°
17ª VARA DO TRABALHO DE GOIÂNIA	858	29,25	20°
VARA DO TRABALHO DE GOIANÉSIA	1.285	29,59	21°
12ª VARA DO TRABALHO DE GOIÂNIA	869	29,97	22°
16ª VARA DO TRABALHO DE GOIÂNIA	605	31,81	23°
VARA DO TRABALHO DE INHUMAS	488	33,91	24°
15ª VARA DO TRABALHO DE GOIÂNIA	712	35,31	25°
5ª VARA DO TRABALHO DE GOIÂNIA	862	35,61	26°



## PRAZO MÉDIO ENTRE A 1ª AUDIÊNCIA E O ENCERRAMENTO DA INSTRUÇÃO DE TODAS AS VARAS DO TRABALHO

### SUMARÍSSIMO

Qtd. Processos	Prazo Médio (dias)
33.854	40,59

Vara do Trabalho	Qtd Processos	Prazo Médio	Ranking
10ª VARA DO TRABALHO DE GOIÂNIA	766	39,07	27°
VARA DO TRABALHO DE URUAÇU	570	40,77	28°
4ª VARA DO TRABALHO DE ANÁPOLIS	670	41,91	29°
11ª VARA DO TRABALHO DE GOIÂNIA	679	42,27	30°
18ª VARA DO TRABALHO DE GOIÂNIA	723	44,6	31°
2ª VARA DO TRABALHO DE ITUMBIARA	602	46,25	32°
4ª VARA DO TRABALHO DE GOIÂNIA	706	46,52	33°
2ª VARA DO TRABALHO DE RIO VERDE	723	47,34	34°
VARA DO TRABALHO DE FORMOSA	372	48,4	35°
VARA DO TRABALHO DE QUIRINÓPOLIS	278	50,45	36°
8ª VARA DO TRABALHO DE GOIÂNIA	731	52,21	37°
1ª VARA DO TRABALHO DE RIO VERDE	691	52,28	38°
2ª VARA DO TRABALHO DE ANÁPOLIS	648	53,65	39°
1ª VARA DO TRABALHO DE ITUMBIARA	603	54,4	40°
9ª VARA DO TRABALHO DE GOIÂNIA	783	56,77	41°
VARA DO TRABALHO DE JATAÍ	317	58,15	42°
3ª VARA DO TRABALHO DE RIO VERDE	610	59,52	43°
2ª VARA DO TRABALHO DE GOIÂNIA	788	61,21	44°
7ª VARA DO TRABALHO DE GOIÂNIA	847	75,03	45°
1ª VARA DO TRABALHO DE GOIÂNIA	786	78,29	46°
VARA DO TRABALHO DE CERES	1.468	98,82	47°
3ª VARA DO TRABALHO DE GOIÂNIA	730	117,14	48°



## PRAZO MÉDIO ENTRE A 1ª AUDIÊNCIA E O ENCERRAMENTO DA INSTRUÇÃO - VARA DO TRABALHO DE LUZIÂNIA

Data do encerramento da instrução entre 1/1/2016 e 31/12/2016 23:59:59

### VARA DO TRABALHO DE LUZIÂNIA

#### SUMARÍSSIMO

Qtd	Prazo Médio
972	20,41

Nr. Processo	1ª Aud.	nc. Instruçã	Prazo
RTSum - 0010003-27.2016.5.18.0131	22/01/16	22/01/16	0
RTSum - 0010004-12.2016.5.18.0131	29/02/16	29/02/16	0
RTSum - 0010005-94.2016.5.18.0131	22/01/16	01/03/16	39
RTSum - 0010006-79.2016.5.18.0131	29/02/16	29/02/16	0
RTSum - 0010007-64.2016.5.18.0131	18/02/16	18/02/16	0
RTSum - 0010010-19.2016.5.18.0131	29/02/16	29/02/16	0
RTSum - 0010019-78.2016.5.18.0131	22/01/16	22/01/16	0
RTSum - 0010020-63.2016.5.18.0131	01/02/16	01/02/16	0
RTSum - 0010021-48.2016.5.18.0131	25/01/16	02/03/16	37
RTSum - 0010022-33.2016.5.18.0131	29/02/16	01/03/16	1
RTSum - 0010023-18.2016.5.18.0131	22/01/16	17/03/16	55
RTSum - 0010023-18.2016.5.18.0131	22/01/16	07/04/16	76
RTSum - 0010028-40.2016.5.18.0131	29/02/16	29/02/16	0
RTSum - 0010030-10.2016.5.18.0131	29/02/16	29/02/16	0
RTSum - 0010037-02.2016.5.18.0131	28/01/16	28/01/16	0
RTSum - 0010038-84.2016.5.18.0131	15/02/16	15/02/16	0
RTSum - 0010048-31.2016.5.18.0131	29/02/16	01/03/16	1
RTSum - 0010049-16.2016.5.18.0131	24/02/16	25/02/16	1
RTSum - 0010050-98.2016.5.18.0131	02/02/16	08/03/16	35
RTSum - 0010051-83.2016.5.18.0131	24/02/16	25/02/16	1
RTSum - 0010051-83.2016.5.18.0131	24/02/16	08/03/16	13
RTSum - 0010056-08.2016.5.18.0131	01/03/16	01/03/16	0

**Legenda:**

1ª Aud.: Data da primeira audiência que ocorrer, Inicial ou UNA;

Enc. da Instrução: Data da conclusão para proferir sentença;

Prazo: Quantidade de dias decorridos da 1ª aud. até o encerramento da instrução.





## PRAZO MÉDIO ENTRE A 1ª AUDIÊNCIA E O ENCERRAMENTO DA INSTRUÇÃO - VARA DO TRABALHO DE LUZIÂNIA

### VARA DO TRABALHO DE LUZIÂNIA

#### SUMARÍSSIMO

Qtd	Prazo Médio
972	20,41

Nr. Processo	1ª Aud.	nc. Instruça	Prazo
RTSum - 0010056-08.2016.5.18.0131	01/03/16	15/12/16	289
RTSum - 0010058-75.2016.5.18.0131	01/03/16	04/03/16	3
RTSum - 0010063-97.2016.5.18.0131	28/01/16	31/01/16	3
RTSum - 0010065-67.2016.5.18.0131	28/01/16	31/01/16	3
RTSum - 0010067-37.2016.5.18.0131	28/01/16	31/01/16	3
RTSum - 0010069-07.2016.5.18.0131	28/01/16	31/01/16	3
RTSum - 0010071-74.2016.5.18.0131	28/01/16	28/01/16	0
RTSum - 0010072-59.2016.5.18.0131	02/02/16	08/03/16	35
RTSum - 0010073-44.2016.5.18.0131	28/01/16	31/01/16	3
RTSum - 0010074-29.2016.5.18.0131	02/02/16	02/02/16	0
RTSum - 0010077-81.2016.5.18.0131	28/01/16	02/03/16	34
RTSum - 0010077-81.2016.5.18.0131	28/01/16	15/03/16	47
RTSum - 0010078-66.2016.5.18.0131	02/02/16	02/02/16	0
RTSum - 0010079-51.2016.5.18.0131	28/01/16	28/01/16	0
RTSum - 0010080-36.2016.5.18.0131	02/02/16	23/05/16	111
RTSum - 0010080-70.2015.5.18.0131	05/02/15	29/01/16	358
RTSum - 0010080-70.2015.5.18.0131	05/02/15	11/02/16	371
RTSum - 0010081-55.2015.5.18.0131	05/02/15	29/05/16	479
RTSum - 0010081-55.2015.5.18.0131	05/02/15	09/06/16	490
RTSum - 0010082-06.2016.5.18.0131	02/02/16	08/03/16	35
RTSum - 0010082-40.2015.5.18.0131	05/02/15	20/04/16	440
RTSum - 0010082-40.2015.5.18.0131	05/02/15	09/05/16	459
RTSum - 0010087-28.2016.5.18.0131	28/01/16	02/03/16	34
RTSum - 0010088-13.2016.5.18.0131	07/03/16	07/03/16	0
RTSum - 0010089-95.2016.5.18.0131	28/01/16	28/01/16	0

**Legenda:**

1ª Aud.: Data da primeira audiência que ocorrer, Inicial ou UNA;

Enc. da Instrução: Data da conclusão para proferir sentença;

Prazo: Quantidade de dias decorridos da 1ª aud. até o encerramento da instrução.



## PRAZO MÉDIO ENTRE A 1ª AUDIÊNCIA E O ENCERRAMENTO DA INSTRUÇÃO - VARA DO TRABALHO DE LUZIÂNIA

### VARA DO TRABALHO DE LUZIÂNIA

#### SUMARÍSSIMO

Qtd	Prazo Médio
972	20,41

Nr. Processo	1ª Aud.	nc. Instruçã	Prazo
RTSum - 0010091-65.2016.5.18.0131	16/03/16	29/03/16	13
RTSum - 0010092-50.2016.5.18.0131	07/03/16	08/03/16	1
RTSum - 0010093-35.2016.5.18.0131	03/02/16	03/02/16	0
RTSum - 0010094-20.2016.5.18.0131	16/02/16	15/03/16	28
RTSum - 0010095-05.2016.5.18.0131	03/02/16	07/03/16	33
RTSum - 0010096-87.2016.5.18.0131	25/02/16	25/02/16	0
RTSum - 0010097-72.2016.5.18.0131	25/02/16	25/02/16	0
RTSum - 0010098-57.2016.5.18.0131	25/02/16	25/02/16	0
RTSum - 0010099-42.2016.5.18.0131	25/02/16	25/02/16	0
RTSum - 0010100-27.2016.5.18.0131	25/02/16	25/02/16	0
RTSum - 0010101-12.2016.5.18.0131	03/02/16	03/02/16	0
RTSum - 0010108-04.2016.5.18.0131	16/02/16	16/02/16	0
RTSum - 0010109-86.2016.5.18.0131	03/02/16	11/02/16	8
RTSum - 0010110-71.2016.5.18.0131	16/02/16	16/02/16	0
RTSum - 0010111-56.2016.5.18.0131	25/02/16	25/02/16	0
RTSum - 0010113-26.2016.5.18.0131	25/02/16	25/02/16	0
RTSum - 0010120-18.2016.5.18.0131	25/02/16	25/02/16	0
RTSum - 0010123-70.2016.5.18.0131	25/02/16	25/02/16	0
RTSum - 0010124-55.2016.5.18.0131	25/02/16	25/02/16	0
RTSum - 0010125-40.2016.5.18.0131	25/02/16	25/02/16	0
RTSum - 0010126-25.2016.5.18.0131	07/03/16	07/03/16	0
RTSum - 0010127-10.2016.5.18.0131	25/02/16	25/02/16	0
RTSum - 0010128-92.2016.5.18.0131	25/02/16	25/02/16	0
RTSum - 0010130-62.2016.5.18.0131	01/03/16	01/03/16	0
RTSum - 0010131-47.2016.5.18.0131	01/03/16	01/03/16	0

**Legenda:**

1ª Aud.: Data da primeira audiência que ocorrer, Inicial ou UNA;

Enc. da Instrução: Data da conclusão para proferir sentença;

Prazo: Quantidade de dias decorridos da 1ª aud. até o encerramento da instrução.



## PRAZO MÉDIO ENTRE A 1ª AUDIÊNCIA E O ENCERRAMENTO DA INSTRUÇÃO - VARA DO TRABALHO DE LUZIÂNIA

### VARA DO TRABALHO DE LUZIÂNIA

#### SUMARÍSSIMO

Qtd	Prazo Médio
972	20,41

Nr. Processo	1ª Aud.	nc. Instruçã	Prazo
RTSum - 0010132-32.2016.5.18.0131	01/03/16	01/03/16	0
RTSum - 0010133-17.2016.5.18.0131	01/03/16	01/03/16	0
RTSum - 0010134-02.2016.5.18.0131	01/03/16	01/03/16	0
RTSum - 0010135-84.2016.5.18.0131	03/03/16	14/03/16	11
RTSum - 0010141-91.2016.5.18.0131	25/02/16	25/02/16	0
RTSum - 0010147-98.2016.5.18.0131	18/02/16	07/03/16	18
RTSum - 0010147-98.2016.5.18.0131	18/02/16	10/03/16	21
RTSum - 0010148-83.2016.5.18.0131	16/02/16	16/02/16	0
RTSum - 0010149-68.2016.5.18.0131	18/02/16	10/03/16	21
RTSum - 0010154-90.2016.5.18.0131	16/02/16	16/03/16	29
RTSum - 0010156-60.2016.5.18.0131	25/02/16	25/02/16	0
RTSum - 0010157-45.2016.5.18.0131	25/02/16	25/02/16	0
RTSum - 0010168-74.2016.5.18.0131	23/02/16	15/03/16	21
RTSum - 0010168-74.2016.5.18.0131	23/02/16	05/05/16	72
RTSum - 0010169-59.2016.5.18.0131	18/02/16	14/09/16	209
RTSum - 0010169-59.2016.5.18.0131	18/02/16	30/09/16	225
RTSum - 0010172-14.2016.5.18.0131	23/02/16	23/02/16	0
RTSum - 0010174-81.2016.5.18.0131	23/02/16	14/03/16	20
RTSum - 0010178-21.2016.5.18.0131	23/02/16	15/03/16	21
RTSum - 0010179-06.2016.5.18.0131	18/02/16	18/02/16	0
RTSum - 0010179-06.2016.5.18.0131	18/02/16	01/03/16	12
RTSum - 0010180-88.2016.5.18.0131	23/02/16	15/03/16	21
RTSum - 0010185-13.2016.5.18.0131	10/03/16	10/03/16	0
RTSum - 0010186-95.2016.5.18.0131	23/02/16	15/03/16	21
RTSum - 0010187-80.2016.5.18.0131	19/02/16	19/02/16	0

**Legenda:**

1ª Aud.: Data da primeira audiência que ocorrer, Inicial ou UNA;

Enc. da Instrução: Data da conclusão para proferir sentença;

Prazo: Quantidade de dias decorridos da 1ª aud. até o encerramento da instrução.



## PRAZO MÉDIO ENTRE A 1ª AUDIÊNCIA E O ENCERRAMENTO DA INSTRUÇÃO - VARA DO TRABALHO DE LUZIÂNIA

### VARA DO TRABALHO DE LUZIÂNIA

#### SUMARÍSSIMO

Qtd	Prazo Médio
972	20,41

Nr. Processo	1ª Aud.	nc. Instruçã	Prazo
RTSum - 0010187-80.2016.5.18.0131	19/02/16	01/03/16	11
RTSum - 0010192-05.2016.5.18.0131	23/02/16	23/02/16	0
RTSum - 0010194-72.2016.5.18.0131	23/02/16	23/02/16	0
RTSum - 0010195-57.2016.5.18.0131	18/02/16	18/02/16	0
RTSum - 0010196-42.2016.5.18.0131	01/03/16	01/03/16	0
RTSum - 0010198-12.2016.5.18.0131	22/02/16	22/02/16	0
RTSum - 0010200-79.2016.5.18.0131	23/02/16	25/02/16	2
RTSum - 0010202-49.2016.5.18.0131	01/03/16	01/03/16	0
RTSum - 0010206-86.2016.5.18.0131	01/03/16	21/03/16	20
RTSum - 0010211-11.2016.5.18.0131	18/02/16	10/03/16	21
RTSum - 0010211-11.2016.5.18.0131	18/02/16	29/03/16	40
RTSum - 0010213-78.2016.5.18.0131	18/02/16	18/02/16	0
RTSum - 0010214-63.2016.5.18.0131	01/03/16	01/03/16	0
RTSum - 0010218-03.2016.5.18.0131	01/03/16	01/03/16	0
RTSum - 0010219-85.2016.5.18.0131	02/03/16	30/03/16	28
RTSum - 0010223-25.2016.5.18.0131	19/02/16	19/02/16	0
RTSum - 0010224-10.2016.5.18.0131	01/03/16	21/03/16	20
RTSum - 0010225-92.2016.5.18.0131	19/02/16	19/02/16	0
RTSum - 0010226-77.2016.5.18.0131	01/03/16	01/03/16	0
RTSum - 0010227-62.2016.5.18.0131	19/02/16	19/02/16	0
RTSum - 0010228-47.2016.5.18.0131	01/03/16	01/03/16	0
RTSum - 0010229-32.2016.5.18.0131	24/02/16	24/02/16	0
RTSum - 0010239-76.2016.5.18.0131	24/02/16	26/02/16	2
RTSum - 0010241-46.2016.5.18.0131	24/02/16	24/02/16	0
RTSum - 0010243-16.2016.5.18.0131	10/03/16	10/03/16	0

**Legenda:**

1ª Aud.: Data da primeira audiência que ocorrer, Inicial ou UNA;

Enc. da Instrução: Data da conclusão para proferir sentença;

Prazo: Quantidade de dias decorridos da 1ª aud. até o encerramento da instrução.



## PRAZO MÉDIO ENTRE A 1ª AUDIÊNCIA E O ENCERRAMENTO DA INSTRUÇÃO - VARA DO TRABALHO DE LUZIÂNIA

### VARA DO TRABALHO DE LUZIÂNIA

#### SUMARÍSSIMO

Qtd	Prazo Médio
972	20,41

Nr. Processo	1ª Aud.	nc. Instruçã	Prazo
RTSum - 0010245-83.2016.5.18.0131	24/02/16	16/03/16	21
RTSum - 0010245-83.2016.5.18.0131	24/02/16	07/04/16	43
RTSum - 0010246-68.2016.5.18.0131	01/03/16	01/03/16	0
RTSum - 0010249-23.2016.5.18.0131	24/02/16	24/02/16	0
RTSum - 0010251-90.2016.5.18.0131	24/02/16	24/02/16	0
RTSum - 0010253-60.2016.5.18.0131	24/02/16	24/02/16	0
RTSum - 0010254-45.2016.5.18.0131	08/03/16	22/03/16	14
RTSum - 0010255-30.2016.5.18.0131	24/02/16	16/03/16	21
RTSum - 0010260-52.2016.5.18.0131	14/03/16	29/03/16	15
RTSum - 0010261-37.2016.5.18.0131	10/03/16	10/03/16	0
RTSum - 0010261-37.2016.5.18.0131	10/03/16	29/03/16	19
RTSum - 0010262-22.2016.5.18.0131	16/03/16	16/03/16	0
RTSum - 0010263-07.2016.5.18.0131	16/03/16	16/03/16	0
RTSum - 0010265-74.2016.5.18.0131	16/03/16	16/03/16	0
RTSum - 0010266-59.2016.5.18.0131	15/03/16	15/03/16	0
RTSum - 0010267-44.2016.5.18.0131	17/03/16	17/03/16	0
RTSum - 0010270-96.2016.5.18.0131	08/03/16	15/03/16	7
RTSum - 0010274-36.2016.5.18.0131	14/03/16	14/03/16	0
RTSum - 0010275-21.2016.5.18.0131	02/03/16	16/03/16	14
RTSum - 0010276-06.2016.5.18.0131	08/03/16	08/03/16	0
RTSum - 0010277-88.2016.5.18.0131	02/03/16	08/03/16	6
RTSum - 0010278-73.2016.5.18.0131	08/03/16	08/03/16	0
RTSum - 0010283-95.2016.5.18.0131	10/03/16	29/03/16	19
RTSum - 0010285-65.2016.5.18.0131	02/03/16	30/03/16	28
RTSum - 0010286-50.2016.5.18.0131	08/03/16	08/03/16	0

**Legenda:**

1ª Aud.: Data da primeira audiência que ocorrer, Inicial ou UNA;

Enc. da Instrução: Data da conclusão para proferir sentença;

Prazo: Quantidade de dias decorridos da 1ª aud. até o encerramento da instrução.



## PRAZO MÉDIO ENTRE A 1ª AUDIÊNCIA E O ENCERRAMENTO DA INSTRUÇÃO - VARA DO TRABALHO DE LUZIÂNIA

### VARA DO TRABALHO DE LUZIÂNIA

#### SUMARÍSSIMO

Qtd	Prazo Médio
972	20,41

Nr. Processo	1ª Aud.	nc. Instruçã	Prazo
RTSum - 0010287-35.2016.5.18.0131	02/03/16	02/03/16	0
RTSum - 0010289-05.2016.5.18.0131	10/03/16	16/03/16	6
RTSum - 0010289-05.2016.5.18.0131	10/03/16	07/04/16	28
RTSum - 0010291-72.2016.5.18.0131	02/03/16	26/03/16	24
RTSum - 0010298-64.2016.5.18.0131	08/03/16	22/03/16	14
RTSum - 0010299-49.2016.5.18.0131	02/03/16	02/03/16	0
RTSum - 0010302-04.2016.5.18.0131	08/03/16	08/03/16	0
RTSum - 0010307-26.2016.5.18.0131	02/03/16	02/03/16	0
RTSum - 0010308-11.2016.5.18.0131	08/03/16	08/03/16	0
RTSum - 0010312-48.2016.5.18.0131	15/03/16	15/03/16	0
RTSum - 0010315-03.2016.5.18.0131	17/03/16	29/06/16	104
RTSum - 0010315-03.2016.5.18.0131	17/03/16	20/07/16	125
RTSum - 0010316-85.2016.5.18.0131	15/03/16	29/03/16	14
RTSum - 0010317-70.2016.5.18.0131	16/03/16	16/03/16	0
RTSum - 0010319-40.2016.5.18.0131	16/03/16	16/03/16	0
RTSum - 0010322-92.2016.5.18.0131	15/03/16	15/03/16	0
RTSum - 0010326-32.2016.5.18.0131	15/03/16	15/03/16	0
RTSum - 0010327-17.2016.5.18.0131	02/03/16	02/03/16	0
RTSum - 0010328-02.2016.5.18.0131	15/03/16	15/03/16	0
RTSum - 0010329-84.2016.5.18.0131	02/03/16	02/03/16	0
RTSum - 0010330-69.2016.5.18.0131	15/03/16	15/03/16	0
RTSum - 0010331-54.2016.5.18.0131	02/03/16	02/03/16	0
RTSum - 0010332-39.2016.5.18.0131	15/03/16	29/03/16	14
RTSum - 0010335-91.2016.5.18.0131	10/03/16	10/03/16	0
RTSum - 0010336-76.2016.5.18.0131	15/03/16	15/03/16	0

**Legenda:**

1ª Aud.: Data da primeira audiência que ocorrer, Inicial ou UNA;

Enc. da Instrução: Data da conclusão para proferir sentença;

Prazo: Quantidade de dias decorridos da 1ª aud. até o encerramento da instrução.



## PRAZO MÉDIO ENTRE A 1ª AUDIÊNCIA E O ENCERRAMENTO DA INSTRUÇÃO - VARA DO TRABALHO DE LUZIÂNIA

### VARA DO TRABALHO DE LUZIÂNIA

#### SUMARÍSSIMO

Qtd	Prazo Médio
972	20,41

Nr. Processo	1ª Aud.	nc. Instruçã	Prazo
RTSum - 0010337-61.2016.5.18.0131	10/03/16	30/03/16	20
RTSum - 0010337-61.2016.5.18.0131	10/03/16	15/04/16	36
RTSum - 0010338-46.2016.5.18.0131	10/03/16	31/03/16	21
RTSum - 0010340-16.2016.5.18.0131	15/03/16	29/03/16	14
RTSum - 0010341-98.2016.5.18.0131	10/03/16	10/03/16	0
RTSum - 0010342-83.2016.5.18.0131	22/03/16	22/03/16	0
RTSum - 0010344-53.2016.5.18.0131	21/03/16	21/03/16	0
RTSum - 0010345-38.2016.5.18.0131	10/03/16	22/03/16	12
RTSum - 0010350-60.2016.5.18.0131	28/03/16	28/03/16	0
RTSum - 0010354-97.2016.5.18.0131	22/03/16	11/04/16	20
RTSum - 0010355-82.2016.5.18.0131	10/03/16	16/03/16	6
RTSum - 0010356-67.2016.5.18.0131	15/03/16	15/03/16	0
RTSum - 0010359-22.2016.5.18.0131	10/03/16	10/03/16	0
RTSum - 0010360-07.2016.5.18.0131	15/03/16	15/03/16	0
RTSum - 0010361-89.2016.5.18.0131	10/03/16	31/03/16	21
RTSum - 0010362-74.2016.5.18.0131	22/03/16	22/03/16	0
RTSum - 0010363-59.2016.5.18.0131	10/03/16	31/03/16	21
RTSum - 0010364-44.2016.5.18.0131	22/03/16	22/03/16	0
RTSum - 0010365-29.2016.5.18.0131	10/03/16	06/04/16	27
RTSum - 0010366-14.2016.5.18.0131	21/03/16	21/03/16	0
RTSum - 0010367-96.2016.5.18.0131	30/03/16	30/03/16	0
RTSum - 0010367-96.2016.5.18.0131	30/03/16	12/04/16	13
RTSum - 0010368-81.2016.5.18.0131	22/03/16	22/03/16	0
RTSum - 0010373-06.2016.5.18.0131	10/03/16	17/03/16	7
RTSum - 0010373-06.2016.5.18.0131	10/03/16	07/04/16	28

**Legenda:**

1ª Aud.: Data da primeira audiência que ocorrer, Inicial ou UNA;

Enc. da Instrução: Data da conclusão para proferir sentença;

Prazo: Quantidade de dias decorridos da 1ª aud. até o encerramento da instrução.



## PRAZO MÉDIO ENTRE A 1ª AUDIÊNCIA E O ENCERRAMENTO DA INSTRUÇÃO - VARA DO TRABALHO DE LUZIÂNIA

### VARA DO TRABALHO DE LUZIÂNIA

#### SUMARÍSSIMO

Qtd	Prazo Médio
972	20,41

Nr. Processo	1ª Aud.	nc. Instruçã	Prazo
RTSum - 0010374-88.2016.5.18.0131	22/03/16	05/04/16	14
RTSum - 0010375-73.2016.5.18.0131	10/03/16	10/03/16	0
RTSum - 0010377-43.2016.5.18.0131	30/03/16	30/03/16	0
RTSum - 0010377-43.2016.5.18.0131	30/03/16	12/04/16	13
RTSum - 0010379-13.2016.5.18.0131	10/03/16	10/03/16	0
RTSum - 0010380-95.2016.5.18.0131	15/03/16	15/03/16	0
RTSum - 0010381-80.2016.5.18.0131	10/03/16	17/03/16	7
RTSum - 0010382-65.2016.5.18.0131	22/03/16	11/04/16	20
RTSum - 0010383-50.2016.5.18.0131	10/03/16	17/03/16	7
RTSum - 0010384-35.2016.5.18.0131	22/03/16	11/04/16	20
RTSum - 0010385-20.2016.5.18.0131	10/03/16	06/04/16	27
RTSum - 0010386-05.2016.5.18.0131	22/03/16	22/03/16	0
RTSum - 0010387-87.2016.5.18.0131	10/03/16	10/03/16	0
RTSum - 0010390-42.2016.5.18.0131	08/03/16	08/03/16	0
RTSum - 0010392-12.2016.5.18.0131	15/03/16	15/03/16	0
RTSum - 0010397-34.2016.5.18.0131	10/03/16	10/03/16	0
RTSum - 0010398-19.2016.5.18.0131	15/03/16	15/03/16	0
RTSum - 0010399-04.2016.5.18.0131	10/03/16	17/03/16	7
RTSum - 0010399-04.2016.5.18.0131	10/03/16	07/04/16	28
RTSum - 0010401-71.2016.5.18.0131	10/03/16	10/03/16	0
RTSum - 0010408-63.2016.5.18.0131	21/03/16	21/03/16	0
RTSum - 0010409-48.2016.5.18.0131	10/03/16	11/03/16	1
RTSum - 0010410-33.2016.5.18.0131	15/03/16	15/03/16	0
RTSum - 0010411-18.2016.5.18.0131	16/03/16	07/04/16	22
RTSum - 0010415-55.2016.5.18.0131	16/03/16	07/04/16	22

**Legenda:**

1ª Aud.: Data da primeira audiência que ocorrer, Inicial ou UNA;

Enc. da Instrução: Data da conclusão para proferir sentença;

Prazo: Quantidade de dias decorridos da 1ª aud. até o encerramento da instrução.





## PRAZO MÉDIO ENTRE A 1ª AUDIÊNCIA E O ENCERRAMENTO DA INSTRUÇÃO - VARA DO TRABALHO DE LUZIÂNIA

### VARA DO TRABALHO DE LUZIÂNIA

#### SUMARÍSSIMO

Qtd	Prazo Médio
972	20,41

Nr. Processo	1ª Aud.	nc. Instruça	Prazo
RTSum - 0010416-40.2016.5.18.0131	22/03/16	10/04/16	19
RTSum - 0010417-25.2016.5.18.0131	16/03/16	07/04/16	22
RTSum - 0010418-10.2016.5.18.0131	22/03/16	05/04/16	14
RTSum - 0010421-62.2016.5.18.0131	16/03/16	07/04/16	22
RTSum - 0010421-62.2016.5.18.0131	16/03/16	19/04/16	34
RTSum - 0010423-32.2016.5.18.0131	16/03/16	13/04/16	28
RTSum - 0010425-02.2016.5.18.0131	07/04/16	07/04/16	0
RTSum - 0010431-09.2016.5.18.0131	07/04/16	13/04/16	6
RTSum - 0010437-16.2016.5.18.0131	16/03/16	07/04/16	22
RTSum - 0010439-83.2016.5.18.0131	16/03/16	13/04/16	28
RTSum - 0010440-68.2016.5.18.0131	28/03/16	28/03/16	0
RTSum - 0010453-04.2015.5.18.0131	16/04/15	18/02/16	308
RTSum - 0010453-04.2015.5.18.0131	16/04/15	01/03/16	320
RTSum - 0010453-67.2016.5.18.0131	30/03/16	30/03/16	0
RTSum - 0010454-52.2016.5.18.0131	22/03/16	22/03/16	0
RTSum - 0010456-22.2016.5.18.0131	28/03/16	28/03/16	0
RTSum - 0010460-59.2016.5.18.0131	04/04/16	04/04/16	0
RTSum - 0010463-14.2016.5.18.0131	30/03/16	14/04/16	15
RTSum - 0010464-96.2016.5.18.0131	29/03/16	18/04/16	20
RTSum - 0010465-81.2016.5.18.0131	30/03/16	14/04/16	15
RTSum - 0010466-66.2016.5.18.0131	04/04/16	04/04/16	0
RTSum - 0010469-21.2016.5.18.0131	30/03/16	30/03/16	0
RTSum - 0010470-06.2016.5.18.0131	04/04/16	04/04/16	0
RTSum - 0010472-73.2016.5.18.0131	28/03/16	28/03/16	0
RTSum - 0010473-58.2016.5.18.0131	07/04/16	07/04/16	0

**Legenda:**

1ª Aud.: Data da primeira audiência que ocorrer, Inicial ou UNA;

Enc. da Instrução: Data da conclusão para proferir sentença;

Prazo: Quantidade de dias decorridos da 1ª aud. até o encerramento da instrução.



## PRAZO MÉDIO ENTRE A 1ª AUDIÊNCIA E O ENCERRAMENTO DA INSTRUÇÃO - VARA DO TRABALHO DE LUZIÂNIA

### VARA DO TRABALHO DE LUZIÂNIA

#### SUMARÍSSIMO

Qtd	Prazo Médio
972	20,41

Nr. Processo	1ª Aud.	nc. Instruçã	Prazo
RTSum - 0010474-43.2016.5.18.0131	29/03/16	29/03/16	0
RTSum - 0010475-28.2016.5.18.0131	07/04/16	07/04/16	0
RTSum - 0010476-13.2016.5.18.0131	04/04/16	04/04/16	0
RTSum - 0010477-95.2016.5.18.0131	30/03/16	20/04/16	21
RTSum - 0010478-80.2016.5.18.0131	04/04/16	04/04/16	0
RTSum - 0010482-20.2016.5.18.0131	04/04/16	04/04/16	0
RTSum - 0010483-05.2016.5.18.0131	13/04/16	13/04/16	0
RTSum - 0010492-64.2016.5.18.0131	04/04/16	04/04/16	0
RTSum - 0010502-11.2016.5.18.0131	05/04/16	05/04/16	0
RTSum - 0010505-63.2016.5.18.0131	30/03/16	20/04/16	21
RTSum - 0010505-97.2015.5.18.0131	22/04/15	13/07/16	448
RTSum - 0010505-97.2015.5.18.0131	22/04/15	26/07/16	461
RTSum - 0010516-92.2016.5.18.0131	29/03/16	18/04/16	20
RTSum - 0010517-77.2016.5.18.0131	30/03/16	18/04/16	19
RTSum - 0010518-62.2016.5.18.0131	29/03/16	18/04/16	20
RTSum - 0010519-47.2016.5.18.0131	30/03/16	20/04/16	21
RTSum - 0010522-02.2016.5.18.0131	29/03/16	29/03/16	0
RTSum - 0010524-69.2016.5.18.0131	05/04/16	05/04/16	0
RTSum - 0010525-54.2016.5.18.0131	13/04/16	13/04/16	0
RTSum - 0010532-46.2016.5.18.0131	29/03/16	19/04/16	21
RTSum - 0010533-31.2016.5.18.0131	30/03/16	20/04/16	21
RTSum - 0010534-16.2016.5.18.0131	12/04/16	12/04/16	0
RTSum - 0010535-98.2016.5.18.0131	06/04/16	06/04/16	0
RTSum - 0010540-23.2016.5.18.0131	12/04/16	12/04/16	0
RTSum - 0010543-75.2016.5.18.0131	13/04/16	13/04/16	0

**Legenda:**

1ª Aud.: Data da primeira audiência que ocorrer, Inicial ou UNA;

Enc. da Instrução: Data da conclusão para proferir sentença;

Prazo: Quantidade de dias decorridos da 1ª aud. até o encerramento da instrução.



## PRAZO MÉDIO ENTRE A 1ª AUDIÊNCIA E O ENCERRAMENTO DA INSTRUÇÃO - VARA DO TRABALHO DE LUZIÂNIA

### VARA DO TRABALHO DE LUZIÂNIA

#### SUMARÍSSIMO

Qtd	Prazo Médio
972	20,41

Nr. Processo	1ª Aud.	nc. Instruçã	Prazo
RTSum - 0010546-30.2016.5.18.0131	29/04/16	29/04/16	0
RTSum - 0010556-74.2016.5.18.0131	12/04/16	12/04/16	0
RTSum - 0010558-44.2016.5.18.0131	12/04/16	12/04/16	0
RTSum - 0010559-29.2016.5.18.0131	13/04/16	13/04/16	0
RTSum - 0010559-29.2016.5.18.0131	13/04/16	26/04/16	13
RTSum - 0010560-14.2016.5.18.0131	11/04/16	11/04/16	0
RTSum - 0010562-81.2016.5.18.0131	11/04/16	11/04/16	0
RTSum - 0010564-51.2016.5.18.0131	11/04/16	11/04/16	0
RTSum - 0010570-58.2016.5.18.0131	18/04/16	18/04/16	0
RTSum - 0010571-43.2016.5.18.0131	14/04/16	14/04/16	0
RTSum - 0010572-28.2016.5.18.0131	18/04/16	18/04/16	0
RTSum - 0010573-13.2016.5.18.0131	06/04/16	20/04/16	14
RTSum - 0010574-95.2016.5.18.0131	18/04/16	18/04/16	0
RTSum - 0010575-80.2016.5.18.0131	06/04/16	20/04/16	14
RTSum - 0010578-35.2016.5.18.0131	29/04/16	02/05/16	3
RTSum - 0010579-20.2016.5.18.0131	29/04/16	06/05/16	7
RTSum - 0010580-05.2016.5.18.0131	29/04/16	29/04/16	0
RTSum - 0010581-87.2016.5.18.0131	29/04/16	29/04/16	0
RTSum - 0010582-72.2016.5.18.0131	29/04/16	02/05/16	3
RTSum - 0010583-57.2016.5.18.0131	29/04/16	30/04/16	1
RTSum - 0010584-42.2016.5.18.0131	18/04/16	18/04/16	0
RTSum - 0010586-12.2016.5.18.0131	19/04/16	19/04/16	0
RTSum - 0010587-94.2016.5.18.0131	14/04/16	09/05/16	25
RTSum - 0010589-64.2016.5.18.0131	07/04/16	14/04/16	7
RTSum - 0010598-26.2016.5.18.0131	12/04/16	12/04/16	0

**Legenda:**

1ª Aud.: Data da primeira audiência que ocorrer, Inicial ou UNA;

Enc. da Instrução: Data da conclusão para proferir sentença;

Prazo: Quantidade de dias decorridos da 1ª aud. até o encerramento da instrução.



## PRAZO MÉDIO ENTRE A 1ª AUDIÊNCIA E O ENCERRAMENTO DA INSTRUÇÃO - VARA DO TRABALHO DE LUZIÂNIA

### VARA DO TRABALHO DE LUZIÂNIA

#### SUMARÍSSIMO

Qtd	Prazo Médio
972	20,41

Nr. Processo	1ª Aud.	nc. Instruçã	Prazo
RTSum - 0010599-11.2016.5.18.0131	29/04/16	29/04/16	0
RTSum - 0010601-78.2016.5.18.0131	13/04/16	13/04/16	0
RTSum - 0010601-78.2016.5.18.0131	13/04/16	25/04/16	12
RTSum - 0010602-63.2016.5.18.0131	25/04/16	25/04/16	0
RTSum - 0010605-18.2016.5.18.0131	29/04/16	29/04/16	0
RTSum - 0010608-70.2016.5.18.0131	12/04/16	12/04/16	0
RTSum - 0010615-62.2016.5.18.0131	13/04/16	04/05/16	21
RTSum - 0010616-47.2016.5.18.0131	12/04/16	12/04/16	0
RTSum - 0010623-39.2016.5.18.0131	13/04/16	13/04/16	0
RTSum - 0010628-61.2016.5.18.0131	12/04/16	12/04/16	0
RTSum - 0010631-16.2016.5.18.0131	13/04/16	13/04/16	0
RTSum - 0010633-83.2016.5.18.0131	29/04/16	09/05/16	10
RTSum - 0010634-68.2016.5.18.0131	29/04/16	29/04/16	0
RTSum - 0010635-53.2016.5.18.0131	29/04/16	29/04/16	0
RTSum - 0010637-23.2016.5.18.0131	29/04/16	29/04/16	0
RTSum - 0010638-08.2016.5.18.0131	29/04/16	29/04/16	0
RTSum - 0010639-90.2016.5.18.0131	29/04/16	11/05/16	12
RTSum - 0010640-75.2016.5.18.0131	29/04/16	29/04/16	0
RTSum - 0010641-60.2016.5.18.0131	29/04/16	29/04/16	0
RTSum - 0010644-15.2016.5.18.0131	19/04/16	19/04/16	0
RTSum - 0010646-82.2016.5.18.0131	19/04/16	19/04/16	0
RTSum - 0010647-67.2016.5.18.0131	13/04/16	04/05/16	21
RTSum - 0010650-22.2016.5.18.0131	29/04/16	30/04/16	1
RTSum - 0010651-07.2016.5.18.0131	29/04/16	30/04/16	1
RTSum - 0010652-89.2016.5.18.0131	12/04/16	02/05/16	20

**Legenda:**

1ª Aud.: Data da primeira audiência que ocorrer, Inicial ou UNA;

Enc. da Instrução: Data da conclusão para proferir sentença;

Prazo: Quantidade de dias decorridos da 1ª aud. até o encerramento da instrução.



## PRAZO MÉDIO ENTRE A 1ª AUDIÊNCIA E O ENCERRAMENTO DA INSTRUÇÃO - VARA DO TRABALHO DE LUZIÂNIA

### VARA DO TRABALHO DE LUZIÂNIA

#### SUMARÍSSIMO

Qtd	Prazo Médio
972	20,41

Nr. Processo	1ª Aud.	nc. Instruça	Prazo
RTSum - 0010657-14.2016.5.18.0131	26/04/16	26/04/16	0
RTSum - 0010657-14.2016.5.18.0131	26/04/16	02/05/16	6
RTSum - 0010659-81.2016.5.18.0131	26/04/16	26/04/16	0
RTSum - 0010659-81.2016.5.18.0131	26/04/16	03/05/16	7
RTSum - 0010660-66.2016.5.18.0131	26/04/16	26/04/16	0
RTSum - 0010661-51.2016.5.18.0131	29/04/16	29/04/16	0
RTSum - 0010664-06.2016.5.18.0131	29/04/16	29/04/16	0
RTSum - 0010665-88.2016.5.18.0131	29/04/16	29/04/16	0
RTSum - 0010667-58.2016.5.18.0131	29/04/16	29/04/16	0
RTSum - 0010668-43.2016.5.18.0131	29/04/16	29/04/16	0
RTSum - 0010669-28.2016.5.18.0131	29/04/16	29/04/16	0
RTSum - 0010670-13.2016.5.18.0131	29/04/16	29/04/16	0
RTSum - 0010673-65.2016.5.18.0131	20/04/16	20/04/16	0
RTSum - 0010680-57.2016.5.18.0131	25/04/16	25/04/16	0
RTSum - 0010685-79.2016.5.18.0131	04/05/16	04/05/16	0
RTSum - 0010685-79.2016.5.18.0131	04/05/16	16/05/16	12
RTSum - 0010691-86.2016.5.18.0131	20/04/16	05/05/16	15
RTSum - 0010693-56.2016.5.18.0131	20/04/16	05/05/16	15
RTSum - 0010693-56.2016.5.18.0131	20/04/16	30/05/16	40
RTSum - 0010701-33.2016.5.18.0131	20/04/16	05/05/16	15
RTSum - 0010702-18.2016.5.18.0131	25/04/16	06/05/16	11
RTSum - 0010702-18.2016.5.18.0131	25/04/16	17/05/16	22
RTSum - 0010702-18.2016.5.18.0131	25/04/16	31/05/16	36
RTSum - 0010711-77.2016.5.18.0131	20/04/16	20/04/16	0
RTSum - 0010712-62.2016.5.18.0131	25/04/16	25/04/16	0

**Legenda:**

1ª Aud.: Data da primeira audiência que ocorrer, Inicial ou UNA;

Enc. da Instrução: Data da conclusão para proferir sentença;

Prazo: Quantidade de dias decorridos da 1ª aud. até o encerramento da instrução.



## PRAZO MÉDIO ENTRE A 1ª AUDIÊNCIA E O ENCERRAMENTO DA INSTRUÇÃO - VARA DO TRABALHO DE LUZIÂNIA

### VARA DO TRABALHO DE LUZIÂNIA

#### SUMARÍSSIMO

Qtd	Prazo Médio
972	20,41

Nr. Processo	1ª Aud.	nc. Instruçã	Prazo
RTSum - 0010713-47.2016.5.18.0131	20/04/16	04/05/16	14
RTSum - 0010714-32.2016.5.18.0131	25/04/16	25/04/16	0
RTSum - 0010716-02.2016.5.18.0131	25/04/16	25/04/16	0
RTSum - 0010717-84.2016.5.18.0131	20/04/16	24/04/16	4
RTSum - 0010718-69.2016.5.18.0131	25/04/16	25/04/16	0
RTSum - 0010724-76.2016.5.18.0131	26/04/16	26/04/16	0
RTSum - 0010725-61.2016.5.18.0131	20/04/16	24/04/16	4
RTSum - 0010727-31.2016.5.18.0131	20/04/16	04/05/16	14
RTSum - 0010729-98.2016.5.18.0131	20/04/16	04/05/16	14
RTSum - 0010730-83.2016.5.18.0131	26/04/16	26/04/16	0
RTSum - 0010731-68.2016.5.18.0131	20/04/16	03/05/16	13
RTSum - 0010732-53.2016.5.18.0131	02/05/16	02/05/16	0
RTSum - 0010737-75.2016.5.18.0131	04/05/16	04/05/16	0
RTSum - 0010738-60.2016.5.18.0131	02/05/16	02/05/16	0
RTSum - 0010739-45.2016.5.18.0131	04/05/16	04/05/16	0
RTSum - 0010740-30.2016.5.18.0131	02/05/16	02/05/16	0
RTSum - 0010742-97.2016.5.18.0131	02/05/16	02/05/16	0
RTSum - 0010743-82.2016.5.18.0131	02/05/16	02/05/16	0
RTSum - 0010744-67.2016.5.18.0131	02/05/16	02/05/16	0
RTSum - 0010746-37.2016.5.18.0131	02/05/16	02/05/16	0
RTSum - 0010752-44.2016.5.18.0131	03/05/16	03/05/16	0
RTSum - 0010754-14.2016.5.18.0131	03/05/16	03/05/16	0
RTSum - 0010755-96.2016.5.18.0131	04/05/16	30/05/16	26
RTSum - 0010757-66.2016.5.18.0131	05/05/16	05/05/16	0
RTSum - 0010762-88.2016.5.18.0131	09/05/16	09/05/16	0

**Legenda:**

1ª Aud.: Data da primeira audiência que ocorrer, Inicial ou UNA;

Enc. da Instrução: Data da conclusão para proferir sentença;

Prazo: Quantidade de dias decorridos da 1ª aud. até o encerramento da instrução.



## PRAZO MÉDIO ENTRE A 1ª AUDIÊNCIA E O ENCERRAMENTO DA INSTRUÇÃO - VARA DO TRABALHO DE LUZIÂNIA

### VARA DO TRABALHO DE LUZIÂNIA

#### SUMARÍSSIMO

Qtd	Prazo Médio
972	20,41

Nr. Processo	1ª Aud.	nc. Instruça	Prazo
RTSum - 0010764-58.2016.5.18.0131	09/05/16	09/05/16	0
RTSum - 0010768-95.2016.5.18.0131	09/05/16	09/05/16	0
RTSum - 0010768-95.2016.5.18.0131	09/05/16	06/09/16	120
RTSum - 0010770-65.2016.5.18.0131	09/05/16	09/05/16	0
RTSum - 0010774-05.2016.5.18.0131	10/05/16	10/05/16	0
RTSum - 0010786-19.2016.5.18.0131	10/05/16	16/06/16	37
RTSum - 0010794-93.2016.5.18.0131	03/05/16	03/05/16	0
RTSum - 0010817-73.2015.5.18.0131	13/05/15	14/04/16	337
RTSum - 0010817-73.2015.5.18.0131	13/05/15	02/05/16	355
RTSum - 0010818-58.2015.5.18.0131	27/05/15	22/02/16	271
RTSum - 0010876-90.2016.5.18.0013	08/06/16	08/06/16	0
RTSum - 0010893-63.2016.5.18.0131	25/05/16	25/05/16	0
RTSum - 0010902-25.2016.5.18.0131	25/05/16	25/05/16	0
RTSum - 0010909-17.2016.5.18.0131	25/05/16	25/05/16	0
RTSum - 0010912-69.2016.5.18.0131	25/05/16	25/05/16	0
RTSum - 0010941-22.2016.5.18.0131	25/05/16	25/05/16	0
RTSum - 0010955-40.2015.5.18.0131	22/06/15	18/02/16	241
RTSum - 0010964-65.2016.5.18.0131	01/06/16	20/09/16	111
RTSum - 0010964-65.2016.5.18.0131	01/06/16	26/09/16	117
RTSum - 0010965-50.2016.5.18.0131	15/06/16	21/06/16	6
RTSum - 0010967-20.2016.5.18.0131	01/06/16	15/06/16	14
RTSum - 0010968-05.2016.5.18.0131	31/05/16	31/05/16	0
RTSum - 0010970-72.2016.5.18.0131	31/05/16	31/05/16	0
RTSum - 0010971-57.2016.5.18.0131	01/06/16	15/06/16	14
RTSum - 0010972-42.2016.5.18.0131	31/05/16	31/05/16	0

**Legenda:**

1ª Aud.: Data da primeira audiência que ocorrer, Inicial ou UNA;

Enc. da Instrução: Data da conclusão para proferir sentença;

Prazo: Quantidade de dias decorridos da 1ª aud. até o encerramento da instrução.



## PRAZO MÉDIO ENTRE A 1ª AUDIÊNCIA E O ENCERRAMENTO DA INSTRUÇÃO - VARA DO TRABALHO DE LUZIÂNIA

### VARA DO TRABALHO DE LUZIÂNIA

#### SUMARÍSSIMO

Qtd	Prazo Médio
972	20,41

Nr. Processo	1ª Aud.	nc. Instruça	Prazo
RTSum - 0010973-27.2016.5.18.0131	25/05/16	25/05/16	0
RTSum - 0010974-12.2016.5.18.0131	31/05/16	27/09/16	119
RTSum - 0010974-12.2016.5.18.0131	31/05/16	04/10/16	126
RTSum - 0010976-79.2016.5.18.0131	31/05/16	02/06/16	2
RTSum - 0010976-79.2016.5.18.0131	31/05/16	22/06/16	22
RTSum - 0010980-19.2016.5.18.0131	31/05/16	31/05/16	0
RTSum - 0010987-11.2016.5.18.0131	01/06/16	02/06/16	1
RTSum - 0010987-11.2016.5.18.0131	01/06/16	05/09/16	96
RTSum - 0010989-78.2016.5.18.0131	07/06/16	07/06/16	0
RTSum - 0010990-63.2016.5.18.0131	07/06/16	07/06/16	0
RTSum - 0010995-85.2016.5.18.0131	07/06/16	07/06/16	0
RTSum - 0010997-55.2016.5.18.0131	25/05/16	25/05/16	0
RTSum - 0011005-32.2016.5.18.0131	07/06/16	07/06/16	0
RTSum - 0011006-17.2016.5.18.0131	07/06/16	07/06/16	0
RTSum - 0011007-02.2016.5.18.0131	08/06/16	08/06/16	0
RTSum - 0011011-39.2016.5.18.0131	01/06/16	01/06/16	0
RTSum - 0011021-83.2016.5.18.0131	01/06/16	01/06/16	0
RTSum - 0011023-53.2016.5.18.0131	01/06/16	01/06/16	0
RTSum - 0011025-23.2016.5.18.0131	01/06/16	01/06/16	0
RTSum - 0011034-82.2016.5.18.0131	14/06/16	21/06/16	7
RTSum - 0011034-82.2016.5.18.0131	14/06/16	11/07/16	27
RTSum - 0011035-67.2016.5.18.0131	01/06/16	01/06/16	0
RTSum - 0011035-67.2016.5.18.0131	01/06/16	21/06/16	20
RTSum - 0011050-36.2016.5.18.0131	31/05/16	02/06/16	2
RTSum - 0011050-36.2016.5.18.0131	31/05/16	27/06/16	27

**Legenda:**

1ª Aud.: Data da primeira audiência que ocorrer, Inicial ou UNA;

Enc. da Instrução: Data da conclusão para proferir sentença;

Prazo: Quantidade de dias decorridos da 1ª aud. até o encerramento da instrução.





## PRAZO MÉDIO ENTRE A 1ª AUDIÊNCIA E O ENCERRAMENTO DA INSTRUÇÃO - VARA DO TRABALHO DE LUZIÂNIA

### VARA DO TRABALHO DE LUZIÂNIA

#### SUMARÍSSIMO

Qtd	Prazo Médio
972	20,41

Nr. Processo	1ª Aud.	nc. Instruça	Prazo
RTSum - 0011060-80.2016.5.18.0131	31/05/16	31/05/16	0
RTSum - 0011061-65.2016.5.18.0131	01/06/16	01/06/16	0
RTSum - 0011067-72.2016.5.18.0131	01/06/16	01/06/16	0
RTSum - 0011076-34.2016.5.18.0131	31/05/16	02/06/16	2
RTSum - 0011076-34.2016.5.18.0131	31/05/16	22/06/16	22
RTSum - 0011077-19.2016.5.18.0131	01/06/16	01/06/16	0
RTSum - 0011078-04.2016.5.18.0131	01/06/16	01/06/16	0
RTSum - 0011081-56.2016.5.18.0131	08/06/16	08/06/16	0
RTSum - 0011082-41.2016.5.18.0131	08/06/16	08/06/16	0
RTSum - 0011086-78.2016.5.18.0131	08/06/16	08/06/16	0
RTSum - 0011088-48.2016.5.18.0131	08/06/16	08/06/16	0
RTSum - 0011088-48.2016.5.18.0131	08/06/16	21/06/16	13
RTSum - 0011090-18.2016.5.18.0131	08/06/16	26/10/16	140
RTSum - 0011091-03.2016.5.18.0131	08/06/16	08/06/16	0
RTSum - 0011091-03.2016.5.18.0131	08/06/16	21/06/16	13
RTSum - 0011094-55.2016.5.18.0131	08/06/16	23/11/16	168
RTSum - 0011094-55.2016.5.18.0131	08/06/16	13/12/16	188
RTSum - 0011098-92.2016.5.18.0131	31/05/16	31/05/16	0
RTSum - 0011101-81.2015.5.18.0131	24/06/15	29/01/16	219
RTSum - 0011101-81.2015.5.18.0131	24/06/15	21/02/16	242
RTSum - 0011102-32.2016.5.18.0131	31/05/16	31/05/16	0
RTSum - 0011104-02.2016.5.18.0131	31/05/16	02/06/16	2
RTSum - 0011104-02.2016.5.18.0131	31/05/16	24/06/16	24
RTSum - 0011105-84.2016.5.18.0131	08/06/16	07/07/16	29
RTSum - 0011106-69.2016.5.18.0131	08/06/16	08/06/16	0

**Legenda:**

1ª Aud.: Data da primeira audiência que ocorrer, Inicial ou UNA;

Enc. da Instrução: Data da conclusão para proferir sentença;

Prazo: Quantidade de dias decorridos da 1ª aud. até o encerramento da instrução.



## PRAZO MÉDIO ENTRE A 1ª AUDIÊNCIA E O ENCERRAMENTO DA INSTRUÇÃO - VARA DO TRABALHO DE LUZIÂNIA

### VARA DO TRABALHO DE LUZIÂNIA

#### SUMARÍSSIMO

Qtd	Prazo Médio
972	20,41

Nr. Processo	1ª Aud.	nc. Instruça	Prazo
RTSum - 0011111-91.2016.5.18.0131	10/06/16	14/06/16	4
RTSum - 0011114-46.2016.5.18.0131	14/06/16	16/06/16	2
RTSum - 0011128-30.2016.5.18.0131	14/06/16	06/07/16	22
RTSum - 0011129-15.2016.5.18.0131	22/06/16	22/06/16	0
RTSum - 0011129-15.2016.5.18.0131	22/06/16	06/07/16	14
RTSum - 0011130-97.2016.5.18.0131	14/06/16	06/07/16	22
RTSum - 0011134-71.2015.5.18.0131	30/06/15	24/05/16	329
RTSum - 0011164-09.2015.5.18.0131	30/06/15	17/02/16	232
RTSum - 0011172-49.2016.5.18.0131	14/06/16	14/06/16	0
RTSum - 0011181-11.2016.5.18.0131	15/06/16	15/06/16	0
RTSum - 0011185-48.2016.5.18.0131	10/06/16	10/06/16	0
RTSum - 0011186-67.2015.5.18.0131	02/07/15	22/02/16	235
RTSum - 0011222-75.2016.5.18.0131	14/06/16	14/06/16	0
RTSum - 0011224-45.2016.5.18.0131	14/06/16	14/06/16	0
RTSum - 0011231-37.2016.5.18.0131	16/06/16	16/06/16	0
RTSum - 0011247-88.2016.5.18.0131	16/06/16	16/06/16	0
RTSum - 0011251-28.2016.5.18.0131	16/06/16	16/06/16	0
RTSum - 0011252-13.2016.5.18.0131	14/06/16	16/06/16	2
RTSum - 0011255-65.2016.5.18.0131	16/06/16	16/06/16	0
RTSum - 0011261-72.2016.5.18.0131	22/06/16	22/06/16	0
RTSum - 0011264-27.2016.5.18.0131	14/06/16	16/11/16	155
RTSum - 0011270-34.2016.5.18.0131	14/06/16	14/06/16	0
RTSum - 0011271-19.2016.5.18.0131	14/06/16	14/06/16	0
RTSum - 0011288-55.2016.5.18.0131	06/07/16	06/07/16	0
RTSum - 0011289-40.2016.5.18.0131	06/07/16	06/07/16	0

**Legenda:**

1ª Aud.: Data da primeira audiência que ocorrer, Inicial ou UNA;

Enc. da Instrução: Data da conclusão para proferir sentença;

Prazo: Quantidade de dias decorridos da 1ª aud. até o encerramento da instrução.



## PRAZO MÉDIO ENTRE A 1ª AUDIÊNCIA E O ENCERRAMENTO DA INSTRUÇÃO - VARA DO TRABALHO DE LUZIÂNIA

### VARA DO TRABALHO DE LUZIÂNIA

#### SUMARÍSSIMO

Qtd	Prazo Médio
972	20,41

Nr. Processo	1ª Aud.	nc. Instruçã	Prazo
RTSum - 0011292-92.2016.5.18.0131	21/06/16	21/06/16	0
RTSum - 0011293-77.2016.5.18.0131	06/07/16	06/07/16	0
RTSum - 0011294-62.2016.5.18.0131	06/07/16	06/07/16	0
RTSum - 0011295-47.2016.5.18.0131	07/07/16	07/07/16	0
RTSum - 0011296-32.2016.5.18.0131	07/07/16	07/07/16	0
RTSum - 0011297-17.2016.5.18.0131	15/06/16	15/06/16	0
RTSum - 0011297-51.2015.5.18.0131	08/07/15	22/01/16	198
RTSum - 0011299-84.2016.5.18.0131	07/07/16	26/07/16	19
RTSum - 0011300-69.2016.5.18.0131	07/07/16	26/07/16	19
RTSum - 0011302-39.2016.5.18.0131	07/07/16	07/07/16	0
RTSum - 0011303-24.2016.5.18.0131	07/07/16	07/07/16	0
RTSum - 0011304-09.2016.5.18.0131	07/07/16	07/07/16	0
RTSum - 0011305-91.2016.5.18.0131	06/07/16	06/07/16	0
RTSum - 0011307-61.2016.5.18.0131	22/06/16	25/08/16	64
RTSum - 0011339-66.2016.5.18.0131	08/07/16	08/07/16	0
RTSum - 0011340-51.2016.5.18.0131	21/06/16	21/06/16	0
RTSum - 0011340-51.2016.5.18.0131	21/06/16	06/07/16	15
RTSum - 0011341-36.2016.5.18.0131	22/06/16	22/06/16	0
RTSum - 0011341-70.2015.5.18.0131	20/07/15	22/01/16	186
RTSum - 0011342-21.2016.5.18.0131	21/06/16	21/06/16	0
RTSum - 0011342-21.2016.5.18.0131	21/06/16	06/07/16	15
RTSum - 0011345-73.2016.5.18.0131	22/06/16	06/07/16	14
RTSum - 0011353-50.2016.5.18.0131	08/07/16	08/07/16	0
RTSum - 0011354-35.2016.5.18.0131	08/07/16	08/07/16	0
RTSum - 0011378-63.2016.5.18.0131	21/06/16	21/06/16	0

**Legenda:**

1ª Aud.: Data da primeira audiência que ocorrer, Inicial ou UNA;

Enc. da Instrução: Data da conclusão para proferir sentença;

Prazo: Quantidade de dias decorridos da 1ª aud. até o encerramento da instrução.



## PRAZO MÉDIO ENTRE A 1ª AUDIÊNCIA E O ENCERRAMENTO DA INSTRUÇÃO - VARA DO TRABALHO DE LUZIÂNIA

### VARA DO TRABALHO DE LUZIÂNIA

#### SUMARÍSSIMO

Qtd	Prazo Médio
972	20,41

Nr. Processo	1ª Aud.	nc. Instruçã	Prazo
RTSum - 0011389-92.2016.5.18.0131	22/06/16	15/07/16	23
RTSum - 0011404-61.2016.5.18.0131	21/06/16	12/07/16	21
RTSum - 0011406-31.2016.5.18.0131	28/06/16	28/06/16	0
RTSum - 0011407-16.2016.5.18.0131	29/06/16	29/06/16	0
RTSum - 0011410-68.2016.5.18.0131	28/06/16	28/06/16	0
RTSum - 0011413-23.2016.5.18.0131	29/06/16	29/06/16	0
RTSum - 0011413-23.2016.5.18.0131	29/06/16	22/07/16	23
RTSum - 0011414-08.2016.5.18.0131	28/06/16	28/06/16	0
RTSum - 0011417-60.2016.5.18.0131	07/07/16	26/07/16	19
RTSum - 0011421-97.2016.5.18.0131	08/07/16	08/07/16	0
RTSum - 0011422-82.2016.5.18.0131	28/06/16	28/06/16	0
RTSum - 0011429-74.2016.5.18.0131	29/06/16	29/06/16	0
RTSum - 0011432-29.2016.5.18.0131	28/06/16	28/06/16	0
RTSum - 0011433-14.2016.5.18.0131	13/07/16	13/07/16	0
RTSum - 0011434-96.2016.5.18.0131	28/06/16	15/07/16	17
RTSum - 0011435-81.2016.5.18.0131	13/07/16	13/07/16	0
RTSum - 0011440-06.2016.5.18.0131	28/06/16	28/06/16	0
RTSum - 0011445-28.2016.5.18.0131	29/06/16	29/06/16	0
RTSum - 0011446-13.2016.5.18.0131	12/07/16	13/07/16	1
RTSum - 0011447-95.2016.5.18.0131	29/06/16	29/06/16	0
RTSum - 0011455-72.2016.5.18.0131	08/07/16	26/07/16	18
RTSum - 0011456-57.2016.5.18.0131	28/06/16	11/07/16	13
RTSum - 0011459-12.2016.5.18.0131	08/07/16	08/07/16	0
RTSum - 0011460-94.2016.5.18.0131	19/07/16	19/07/16	0
RTSum - 0011461-79.2016.5.18.0131	08/07/16	08/07/16	0

**Legenda:**

1ª Aud.: Data da primeira audiência que ocorrer, Inicial ou UNA;

Enc. da Instrução: Data da conclusão para proferir sentença;

Prazo: Quantidade de dias decorridos da 1ª aud. até o encerramento da instrução.



## PRAZO MÉDIO ENTRE A 1ª AUDIÊNCIA E O ENCERRAMENTO DA INSTRUÇÃO - VARA DO TRABALHO DE LUZIÂNIA

### VARA DO TRABALHO DE LUZIÂNIA

#### SUMARÍSSIMO

Qtd	Prazo Médio
972	20,41

Nr. Processo	1ª Aud.	nc. Instruçã	Prazo
RTSum - 0011462-64.2016.5.18.0131	08/07/16	29/07/16	21
RTSum - 0011463-49.2016.5.18.0131	29/06/16	29/06/16	0
RTSum - 0011470-41.2016.5.18.0131	08/07/16	26/07/16	18
RTSum - 0011471-26.2016.5.18.0131	08/07/16	26/07/16	18
RTSum - 0011472-11.2016.5.18.0131	08/07/16	08/07/16	0
RTSum - 0011473-93.2016.5.18.0131	05/07/16	26/07/16	21
RTSum - 0011474-78.2016.5.18.0131	05/07/16	05/07/16	0
RTSum - 0011475-63.2016.5.18.0131	05/07/16	05/07/16	0
RTSum - 0011476-48.2016.5.18.0131	05/07/16	05/07/16	0
RTSum - 0011481-70.2016.5.18.0131	05/07/16	27/07/16	22
RTSum - 0011482-55.2016.5.18.0131	28/06/16	12/07/16	14
RTSum - 0011482-55.2016.5.18.0131	28/06/16	26/07/16	28
RTSum - 0011484-25.2016.5.18.0131	05/07/16	26/07/16	21
RTSum - 0011485-10.2016.5.18.0131	05/07/16	26/07/16	21
RTSum - 0011489-47.2016.5.18.0131	05/07/16	05/07/16	0
RTSum - 0011490-32.2016.5.18.0131	05/07/16	14/07/16	9
RTSum - 0011491-17.2016.5.18.0131	05/07/16	14/07/16	9
RTSum - 0011494-69.2016.5.18.0131	28/06/16	11/07/16	13
RTSum - 0011495-54.2016.5.18.0131	30/06/16	30/06/16	0
RTSum - 0011497-24.2016.5.18.0131	28/06/16	28/06/16	0
RTSum - 0011498-09.2016.5.18.0131	28/06/16	28/06/16	0
RTSum - 0011499-91.2016.5.18.0131	30/06/16	30/06/16	0
RTSum - 0011500-76.2016.5.18.0131	12/07/16	13/07/16	1
RTSum - 0011501-61.2016.5.18.0131	13/07/16	13/07/16	0
RTSum - 0011502-46.2016.5.18.0131	13/07/16	16/08/16	34

**Legenda:**

1ª Aud.: Data da primeira audiência que ocorrer, Inicial ou UNA;

Enc. da Instrução: Data da conclusão para proferir sentença;

Prazo: Quantidade de dias decorridos da 1ª aud. até o encerramento da instrução.



## PRAZO MÉDIO ENTRE A 1ª AUDIÊNCIA E O ENCERRAMENTO DA INSTRUÇÃO - VARA DO TRABALHO DE LUZIÂNIA

### VARA DO TRABALHO DE LUZIÂNIA

#### SUMARÍSSIMO

Qtd	Prazo Médio
972	20,41

Nr. Processo	1ª Aud.	nc. Instruçã	Prazo
RTSum - 0011510-23.2016.5.18.0131	12/07/16	12/07/16	0
RTSum - 0011511-08.2016.5.18.0131	13/07/16	13/07/16	0
RTSum - 0011515-45.2016.5.18.0131	13/07/16	13/07/16	0
RTSum - 0011518-97.2016.5.18.0131	12/07/16	12/07/16	0
RTSum - 0011519-82.2016.5.18.0131	13/07/16	13/07/16	0
RTSum - 0011519-82.2016.5.18.0131	13/07/16	26/07/16	13
RTSum - 0011520-67.2016.5.18.0131	12/07/16	13/07/16	1
RTSum - 0011521-52.2016.5.18.0131	13/07/16	13/07/16	0
RTSum - 0011521-52.2016.5.18.0131	13/07/16	26/07/16	13
RTSum - 0011523-22.2016.5.18.0131	13/07/16	13/07/16	0
RTSum - 0011523-22.2016.5.18.0131	13/07/16	26/07/16	13
RTSum - 0011526-74.2016.5.18.0131	12/07/16	09/08/16	28
RTSum - 0011526-74.2016.5.18.0131	12/07/16	05/09/16	55
RTSum - 0011527-59.2016.5.18.0131	13/07/16	13/07/16	0
RTSum - 0011527-59.2016.5.18.0131	13/07/16	26/07/16	13
RTSum - 0011530-14.2016.5.18.0131	12/07/16	12/07/16	0
RTSum - 0011533-66.2016.5.18.0131	14/07/16	14/07/16	0
RTSum - 0011535-36.2016.5.18.0131	14/07/16	14/07/16	0
RTSum - 0011537-06.2016.5.18.0131	14/07/16	14/07/16	0
RTSum - 0011538-88.2016.5.18.0131	12/07/16	12/07/16	0
RTSum - 0011542-28.2016.5.18.0131	12/07/16	12/07/16	0
RTSum - 0011544-95.2016.5.18.0131	12/07/16	12/07/16	0
RTSum - 0011547-50.2016.5.18.0131	14/07/16	14/07/16	0
RTSum - 0011547-50.2016.5.18.0131	14/07/16	03/08/16	20
RTSum - 0011548-35.2016.5.18.0131	12/07/16	09/08/16	28

**Legenda:**

1ª Aud.: Data da primeira audiência que ocorrer, Inicial ou UNA;

Enc. da Instrução: Data da conclusão para proferir sentença;

Prazo: Quantidade de dias decorridos da 1ª aud. até o encerramento da instrução.



## PRAZO MÉDIO ENTRE A 1ª AUDIÊNCIA E O ENCERRAMENTO DA INSTRUÇÃO - VARA DO TRABALHO DE LUZIÂNIA

### VARA DO TRABALHO DE LUZIÂNIA

#### SUMARÍSSIMO

Qtd	Prazo Médio
972	20,41

Nr. Processo	1ª Aud.	nc. Instruçã	Prazo
RTSum - 0011549-20.2016.5.18.0131	20/07/16	20/07/16	0
RTSum - 0011550-05.2016.5.18.0131	12/07/16	12/07/16	0
RTSum - 0011559-64.2016.5.18.0131	20/07/16	20/07/16	0
RTSum - 0011566-90.2015.5.18.0131	26/08/15	28/03/16	215
RTSum - 0011567-75.2015.5.18.0131	26/08/15	14/04/16	232
RTSum - 0011567-75.2015.5.18.0131	26/08/15	02/05/16	250
RTSum - 0011568-26.2016.5.18.0131	19/07/16	19/07/16	0
RTSum - 0011568-60.2015.5.18.0131	26/08/15	08/03/16	195
RTSum - 0011576-37.2015.5.18.0131	26/08/15	24/05/16	272
RTSum - 0011579-55.2016.5.18.0131	20/07/16	20/07/16	0
RTSum - 0011584-77.2016.5.18.0131	19/07/16	19/07/16	0
RTSum - 0011587-32.2016.5.18.0131	20/07/16	20/07/16	0
RTSum - 0011602-98.2016.5.18.0131	19/07/16	19/07/16	0
RTSum - 0011604-68.2016.5.18.0131	19/07/16	19/07/16	0
RTSum - 0011606-38.2016.5.18.0131	26/07/16	26/07/16	0
RTSum - 0011608-08.2016.5.18.0131	26/07/16	16/08/16	21
RTSum - 0011609-90.2016.5.18.0131	21/07/16	21/07/16	0
RTSum - 0011610-75.2016.5.18.0131	19/07/16	19/07/16	0
RTSum - 0011611-60.2016.5.18.0131	21/07/16	21/07/16	0
RTSum - 0011612-45.2016.5.18.0131	19/07/16	20/07/16	1
RTSum - 0011614-15.2016.5.18.0131	19/07/16	20/09/16	63
RTSum - 0011614-15.2016.5.18.0131	19/07/16	06/10/16	79
RTSum - 0011617-67.2016.5.18.0131	20/07/16	20/07/16	0
RTSum - 0011629-81.2016.5.18.0131	20/07/16	01/09/16	43
RTSum - 0011630-66.2016.5.18.0131	19/07/16	19/07/16	0

**Legenda:**

1ª Aud.: Data da primeira audiência que ocorrer, Inicial ou UNA;

Enc. da Instrução: Data da conclusão para proferir sentença;

Prazo: Quantidade de dias decorridos da 1ª aud. até o encerramento da instrução.



## PRAZO MÉDIO ENTRE A 1ª AUDIÊNCIA E O ENCERRAMENTO DA INSTRUÇÃO - VARA DO TRABALHO DE LUZIÂNIA

### VARA DO TRABALHO DE LUZIÂNIA

#### SUMARÍSSIMO

Qtd	Prazo Médio
972	20,41

Nr. Processo	1ª Aud.	nc. Instruçã	Prazo
RTSum - 0011631-51.2016.5.18.0131	19/07/16	19/07/16	0
RTSum - 0011638-43.2016.5.18.0131	19/07/16	19/07/16	0
RTSum - 0011639-28.2016.5.18.0131	20/07/16	20/07/16	0
RTSum - 0011639-62.2015.5.18.0131	16/09/15	03/02/16	140
RTSum - 0011640-13.2016.5.18.0131	19/07/16	19/07/16	0
RTSum - 0011643-65.2016.5.18.0131	27/07/16	27/07/16	0
RTSum - 0011643-65.2016.5.18.0131	27/07/16	15/08/16	19
RTSum - 0011647-05.2016.5.18.0131	27/07/16	27/07/16	0
RTSum - 0011657-49.2016.5.18.0131	27/07/16	27/07/16	0
RTSum - 0011668-78.2016.5.18.0131	26/07/16	01/08/16	6
RTSum - 0011670-48.2016.5.18.0131	26/07/16	26/07/16	0
RTSum - 0011677-74.2015.5.18.0131	16/09/15	03/02/16	140
RTSum - 0011692-09.2016.5.18.0131	26/07/16	26/07/16	0
RTSum - 0011700-20.2015.5.18.0131	21/10/15	24/01/16	95
RTSum - 0011700-83.2016.5.18.0131	04/08/16	04/08/16	0
RTSum - 0011701-68.2016.5.18.0131	04/08/16	04/08/16	0
RTSum - 0011702-53.2016.5.18.0131	26/07/16	26/07/16	0
RTSum - 0011703-38.2016.5.18.0131	27/07/16	27/07/16	0
RTSum - 0011707-75.2016.5.18.0131	27/07/16	27/07/16	0
RTSum - 0011711-15.2016.5.18.0131	28/07/16	28/07/16	0
RTSum - 0011712-97.2016.5.18.0131	27/07/16	27/07/16	0
RTSum - 0011720-11.2015.5.18.0131	21/10/15	24/01/16	95
RTSum - 0011720-74.2016.5.18.0131	28/07/16	28/07/16	0
RTSum - 0011721-59.2016.5.18.0131	28/07/16	28/07/16	0
RTSum - 0011721-59.2016.5.18.0131	28/07/16	17/08/16	20

**Legenda:**

1ª Aud.: Data da primeira audiência que ocorrer, Inicial ou UNA;

Enc. da Instrução: Data da conclusão para proferir sentença;

Prazo: Quantidade de dias decorridos da 1ª aud. até o encerramento da instrução.





## PRAZO MÉDIO ENTRE A 1ª AUDIÊNCIA E O ENCERRAMENTO DA INSTRUÇÃO - VARA DO TRABALHO DE LUZIÂNIA

### VARA DO TRABALHO DE LUZIÂNIA

#### SUMARÍSSIMO

Qtd	Prazo Médio
972	20,41

Nr. Processo	1ª Aud.	nc. Instruça	Prazo
RTSum - 0011722-44.2016.5.18.0131	28/07/16	28/07/16	0
RTSum - 0011723-29.2016.5.18.0131	03/08/16	03/08/16	0
RTSum - 0011724-14.2016.5.18.0131	03/08/16	03/08/16	0
RTSum - 0011728-51.2016.5.18.0131	03/08/16	03/08/16	0
RTSum - 0011729-36.2016.5.18.0131	03/08/16	03/08/16	0
RTSum - 0011731-40.2015.5.18.0131	21/10/15	24/01/16	95
RTSum - 0011734-58.2016.5.18.0131	04/08/16	20/09/16	47
RTSum - 0011735-43.2016.5.18.0131	03/08/16	21/09/16	49
RTSum - 0011744-05.2016.5.18.0131	04/08/16	04/08/16	0
RTSum - 0011746-72.2016.5.18.0131	04/08/16	04/08/16	0
RTSum - 0011747-57.2016.5.18.0131	03/08/16	03/08/16	0
RTSum - 0011753-64.2016.5.18.0131	10/08/16	10/08/16	0
RTSum - 0011753-64.2016.5.18.0131	10/08/16	09/09/16	30
RTSum - 0011753-98.2015.5.18.0131	16/09/15	16/03/16	182
RTSum - 0011754-49.2016.5.18.0131	03/08/16	03/08/16	0
RTSum - 0011755-34.2016.5.18.0131	10/08/16	10/08/16	0
RTSum - 0011758-86.2016.5.18.0131	09/08/16	09/08/16	0
RTSum - 0011759-71.2016.5.18.0131	29/08/16	29/08/16	0
RTSum - 0011764-93.2016.5.18.0131	09/08/16	09/08/16	0
RTSum - 0011765-78.2016.5.18.0131	10/08/16	10/08/16	0
RTSum - 0011766-63.2016.5.18.0131	09/08/16	09/08/16	0
RTSum - 0011767-48.2016.5.18.0131	10/08/16	10/08/16	0
RTSum - 0011768-33.2016.5.18.0131	09/08/16	10/08/16	1
RTSum - 0011768-33.2016.5.18.0131	09/08/16	31/08/16	22
RTSum - 0011769-18.2016.5.18.0131	10/08/16	10/08/16	0

**Legenda:**

1ª Aud.: Data da primeira audiência que ocorrer, Inicial ou UNA;

Enc. da Instrução: Data da conclusão para proferir sentença;

Prazo: Quantidade de dias decorridos da 1ª aud. até o encerramento da instrução.



## PRAZO MÉDIO ENTRE A 1ª AUDIÊNCIA E O ENCERRAMENTO DA INSTRUÇÃO - VARA DO TRABALHO DE LUZIÂNIA

### VARA DO TRABALHO DE LUZIÂNIA

#### SUMARÍSSIMO

Qtd	Prazo Médio
972	20,41

Nr. Processo	1ª Aud.	nc. Instruçã	Prazo
RTSum - 0011770-03.2016.5.18.0131	09/08/16	09/08/16	0
RTSum - 0011771-85.2016.5.18.0131	10/08/16	10/08/16	0
RTSum - 0011772-70.2016.5.18.0131	09/08/16	09/08/16	0
RTSum - 0011774-40.2016.5.18.0131	09/08/16	09/08/16	0
RTSum - 0011775-25.2016.5.18.0131	09/08/16	09/08/16	0
RTSum - 0011778-77.2016.5.18.0131	09/08/16	19/09/16	41
RTSum - 0011781-32.2016.5.18.0131	10/08/16	10/08/16	0
RTSum - 0011782-17.2016.5.18.0131	09/08/16	09/08/16	0
RTSum - 0011786-54.2016.5.18.0131	09/08/16	09/08/16	0
RTSum - 0011787-39.2016.5.18.0131	10/08/16	10/08/16	0
RTSum - 0011791-76.2016.5.18.0131	10/08/16	10/08/16	0
RTSum - 0011792-61.2016.5.18.0131	09/08/16	09/08/16	0
RTSum - 0011793-46.2016.5.18.0131	17/08/16	17/08/16	0
RTSum - 0011795-16.2016.5.18.0131	17/08/16	17/08/16	0
RTSum - 0011796-98.2016.5.18.0131	09/08/16	09/08/16	0
RTSum - 0011796-98.2016.5.18.0131	09/08/16	31/08/16	22
RTSum - 0011800-38.2016.5.18.0131	04/10/16	06/10/16	2
RTSum - 0011803-90.2016.5.18.0131	17/08/16	17/08/16	0
RTSum - 0011804-75.2016.5.18.0131	25/08/16	25/08/16	0
RTSum - 0011806-45.2016.5.18.0131	25/08/16	25/08/16	0
RTSum - 0011810-82.2016.5.18.0131	25/08/16	25/08/16	0
RTSum - 0011812-52.2016.5.18.0131	25/08/16	25/08/16	0
RTSum - 0011818-59.2016.5.18.0131	16/08/16	16/08/16	0
RTSum - 0011819-44.2016.5.18.0131	17/08/16	17/08/16	0
RTSum - 0011823-81.2016.5.18.0131	17/08/16	17/08/16	0

**Legenda:**

1ª Aud.: Data da primeira audiência que ocorrer, Inicial ou UNA;

Enc. da Instrução: Data da conclusão para proferir sentença;

Prazo: Quantidade de dias decorridos da 1ª aud. até o encerramento da instrução.



## PRAZO MÉDIO ENTRE A 1ª AUDIÊNCIA E O ENCERRAMENTO DA INSTRUÇÃO - VARA DO TRABALHO DE LUZIÂNIA

### VARA DO TRABALHO DE LUZIÂNIA

#### SUMARÍSSIMO

Qtd	Prazo Médio
972	20,41

Nr. Processo	1ª Aud.	nc. Instruçã	Prazo
RTSum - 0011827-21.2016.5.18.0131	17/08/16	17/08/16	0
RTSum - 0011829-88.2016.5.18.0131	17/08/16	17/08/16	0
RTSum - 0011830-73.2016.5.18.0131	16/08/16	16/08/16	0
RTSum - 0011837-02.2015.5.18.0131	07/10/15	24/01/16	109
RTSum - 0011847-12.2016.5.18.0131	29/08/16	29/08/16	0
RTSum - 0011849-79.2016.5.18.0131	29/08/16	29/08/16	0
RTSum - 0011855-23.2015.5.18.0131	07/10/15	24/01/16	109
RTSum - 0011864-48.2016.5.18.0131	30/08/16	31/08/16	1
RTSum - 0011865-33.2016.5.18.0131	30/08/16	31/08/16	1
RTSum - 0011866-18.2016.5.18.0131	31/08/16	31/08/16	0
RTSum - 0011867-03.2016.5.18.0131	25/08/16	25/08/16	0
RTSum - 0011868-85.2016.5.18.0131	30/08/16	30/08/16	0
RTSum - 0011869-70.2016.5.18.0131	25/08/16	25/08/16	0
RTSum - 0011871-40.2016.5.18.0131	31/08/16	31/08/16	0
RTSum - 0011872-25.2016.5.18.0131	31/08/16	31/08/16	0
RTSum - 0011874-92.2016.5.18.0131	31/08/16	31/08/16	0
RTSum - 0011875-77.2016.5.18.0131	31/08/16	31/08/16	0
RTSum - 0011877-47.2016.5.18.0131	31/08/16	31/08/16	0
RTSum - 0011878-32.2016.5.18.0131	01/09/16	01/09/16	0
RTSum - 0011880-02.2016.5.18.0131	01/09/16	01/09/16	0
RTSum - 0011892-50.2015.5.18.0131	22/10/15	24/01/16	94
RTSum - 0011900-90.2016.5.18.0131	30/08/16	30/08/16	0
RTSum - 0011901-75.2016.5.18.0131	31/08/16	31/08/16	0
RTSum - 0011902-60.2016.5.18.0131	06/09/16	06/09/16	0
RTSum - 0011914-74.2016.5.18.0131	05/09/16	05/09/16	0

**Legenda:**

1ª Aud.: Data da primeira audiência que ocorrer, Inicial ou UNA;

Enc. da Instrução: Data da conclusão para proferir sentença;

Prazo: Quantidade de dias decorridos da 1ª aud. até o encerramento da instrução.



## PRAZO MÉDIO ENTRE A 1ª AUDIÊNCIA E O ENCERRAMENTO DA INSTRUÇÃO - VARA DO TRABALHO DE LUZIÂNIA

### VARA DO TRABALHO DE LUZIÂNIA

#### SUMARÍSSIMO

Qtd	Prazo Médio
972	20,41

Nr. Processo	1ª Aud.	nc. Instruçã	Prazo
RTSum - 0011952-23.2015.5.18.0131	22/10/15	24/01/16	94
RTSum - 0011960-63.2016.5.18.0131	06/09/16	06/09/16	0
RTSum - 0011975-66.2015.5.18.0131	26/10/15	24/01/16	90
RTSum - 0011989-50.2015.5.18.0131	26/10/15	24/01/16	90
RTSum - 0011990-98.2016.5.18.0131	06/09/16	06/09/16	0
RTSum - 0011994-72.2015.5.18.0131	11/11/15	31/08/16	294
RTSum - 0011998-12.2015.5.18.0131	22/10/15	24/01/16	94
RTSum - 0012000-79.2015.5.18.0131	27/10/15	24/01/16	89
RTSum - 0012003-97.2016.5.18.0131	28/09/16	28/09/16	0
RTSum - 0012005-04.2015.5.18.0131	27/10/15	14/01/16	79
RTSum - 0012008-56.2015.5.18.0131	28/10/15	11/02/16	106
RTSum - 0012011-11.2015.5.18.0131	28/10/15	14/01/16	78
RTSum - 0012012-93.2015.5.18.0131	28/10/15	14/01/16	78
RTSum - 0012013-78.2015.5.18.0131	28/10/15	14/01/16	78
RTSum - 0012014-63.2015.5.18.0131	28/10/15	24/01/16	88
RTSum - 0012015-48.2015.5.18.0131	28/10/15	24/01/16	88
RTSum - 0012022-40.2015.5.18.0131	29/10/15	24/01/16	87
RTSum - 0012031-02.2015.5.18.0131	21/10/15	11/02/16	113
RTSum - 0012034-54.2015.5.18.0131	21/10/15	24/01/16	95
RTSum - 0012042-31.2015.5.18.0131	21/10/15	24/01/16	95
RTSum - 0012052-41.2016.5.18.0131	13/09/16	13/09/16	0
RTSum - 0012054-11.2016.5.18.0131	13/09/16	13/09/16	0
RTSum - 0012055-93.2016.5.18.0131	13/09/16	13/09/16	0
RTSum - 0012057-63.2016.5.18.0131	13/09/16	13/09/16	0
RTSum - 0012059-33.2016.5.18.0131	13/09/16	13/09/16	0

**Legenda:**

1ª Aud.: Data da primeira audiência que ocorrer, Inicial ou UNA;

Enc. da Instrução: Data da conclusão para proferir sentença;

Prazo: Quantidade de dias decorridos da 1ª aud. até o encerramento da instrução.



## PRAZO MÉDIO ENTRE A 1ª AUDIÊNCIA E O ENCERRAMENTO DA INSTRUÇÃO - VARA DO TRABALHO DE LUZIÂNIA

### VARA DO TRABALHO DE LUZIÂNIA

#### SUMARÍSSIMO

Qtd	Prazo Médio
972	20,41

Nr. Processo	1ª Aud.	nc. Instruçã	Prazo
RTSum - 0012062-85.2016.5.18.0131	13/09/16	13/09/16	0
RTSum - 0012068-92.2016.5.18.0131	20/09/16	20/09/16	0
RTSum - 0012069-77.2016.5.18.0131	13/09/16	13/09/16	0
RTSum - 0012071-47.2016.5.18.0131	13/09/16	13/09/16	0
RTSum - 0012072-32.2016.5.18.0131	20/09/16	20/09/16	0
RTSum - 0012073-17.2016.5.18.0131	13/09/16	13/09/16	0
RTSum - 0012074-02.2016.5.18.0131	20/09/16	05/10/16	15
RTSum - 0012074-02.2016.5.18.0131	20/09/16	16/10/16	26
RTSum - 0012075-84.2016.5.18.0131	13/09/16	13/09/16	0
RTSum - 0012077-88.2015.5.18.0131	27/10/15	24/01/16	89
RTSum - 0012078-39.2016.5.18.0131	20/09/16	20/09/16	0
RTSum - 0012079-24.2016.5.18.0131	21/09/16	21/09/16	0
RTSum - 0012082-76.2016.5.18.0131	27/09/16	27/09/16	0
RTSum - 0012087-98.2016.5.18.0131	21/09/16	21/09/16	0
RTSum - 0012089-68.2016.5.18.0131	21/09/16	21/09/16	0
RTSum - 0012093-08.2016.5.18.0131	21/09/16	21/09/16	0
RTSum - 0012097-45.2016.5.18.0131	21/09/16	21/09/16	0
RTSum - 0012102-67.2016.5.18.0131	27/09/16	27/09/16	0
RTSum - 0012103-52.2016.5.18.0131	13/09/16	13/09/16	0
RTSum - 0012107-89.2016.5.18.0131	28/09/16	11/10/16	13
RTSum - 0012112-14.2016.5.18.0131	27/09/16	27/09/16	0
RTSum - 0012114-18.2015.5.18.0131	12/11/15	02/01/16	51
RTSum - 0012115-03.2015.5.18.0131	12/11/15	02/01/16	51
RTSum - 0012116-51.2016.5.18.0131	27/09/16	27/09/16	0
RTSum - 0012116-51.2016.5.18.0131	27/09/16	06/10/16	9

**Legenda:**

1ª Aud.: Data da primeira audiência que ocorrer, Inicial ou UNA;

Enc. da Instrução: Data da conclusão para proferir sentença;

Prazo: Quantidade de dias decorridos da 1ª aud. até o encerramento da instrução.



## PRAZO MÉDIO ENTRE A 1ª AUDIÊNCIA E O ENCERRAMENTO DA INSTRUÇÃO - VARA DO TRABALHO DE LUZIÂNIA

### VARA DO TRABALHO DE LUZIÂNIA

#### SUMARÍSSIMO

Qtd	Prazo Médio
972	20,41

Nr. Processo	1ª Aud.	nc. Instruçã	Prazo
RTSum - 0012116-85.2015.5.18.0131	12/11/15	02/01/16	51
RTSum - 0012118-21.2016.5.18.0131	27/09/16	27/09/16	0
RTSum - 0012118-21.2016.5.18.0131	27/09/16	10/10/16	13
RTSum - 0012120-88.2016.5.18.0131	27/09/16	27/09/16	0
RTSum - 0012125-13.2016.5.18.0131	28/09/16	28/09/16	0
RTSum - 0012126-95.2016.5.18.0131	27/09/16	27/09/16	0
RTSum - 0012127-17.2015.5.18.0131	12/11/15	25/08/16	287
RTSum - 0012128-65.2016.5.18.0131	04/10/16	04/10/16	0
RTSum - 0012133-87.2016.5.18.0131	28/09/16	28/09/16	0
RTSum - 0012133-87.2016.5.18.0131	28/09/16	10/10/16	12
RTSum - 0012138-46.2015.5.18.0131	13/11/15	02/01/16	50
RTSum - 0012139-31.2015.5.18.0131	13/11/15	02/01/16	50
RTSum - 0012147-08.2015.5.18.0131	16/11/15	14/09/16	303
RTSum - 0012147-08.2015.5.18.0131	16/11/15	30/09/16	319
RTSum - 0012168-47.2016.5.18.0131	15/09/16	15/09/16	0
RTSum - 0012169-32.2016.5.18.0131	14/09/16	14/09/16	0
RTSum - 0012171-02.2016.5.18.0131	14/09/16	14/09/16	0
RTSum - 0012185-83.2016.5.18.0131	28/09/16	28/09/16	0
RTSum - 0012186-68.2016.5.18.0131	04/10/16	04/10/16	0
RTSum - 0012187-53.2016.5.18.0131	28/09/16	28/09/16	0
RTSum - 0012188-38.2016.5.18.0131	04/10/16	07/10/16	3
RTSum - 0012214-36.2016.5.18.0131	04/10/16	04/10/16	0
RTSum - 0012248-45.2015.5.18.0131	01/12/15	02/02/16	63
RTSum - 0012248-45.2015.5.18.0131	01/12/15	04/03/16	94
RTSum - 0012251-63.2016.5.18.0131	28/09/16	28/09/16	0

**Legenda:**

1ª Aud.: Data da primeira audiência que ocorrer, Inicial ou UNA;

Enc. da Instrução: Data da conclusão para proferir sentença;

Prazo: Quantidade de dias decorridos da 1ª aud. até o encerramento da instrução.



## PRAZO MÉDIO ENTRE A 1ª AUDIÊNCIA E O ENCERRAMENTO DA INSTRUÇÃO - VARA DO TRABALHO DE LUZIÂNIA

### VARA DO TRABALHO DE LUZIÂNIA

#### SUMARÍSSIMO

Qtd	Prazo Médio
972	20,41

Nr. Processo	1ª Aud.	nc. Instruçã	Prazo
RTSum - 0012253-33.2016.5.18.0131	05/10/16	05/10/16	0
RTSum - 0012253-67.2015.5.18.0131	01/12/15	22/01/16	52
RTSum - 0012256-85.2016.5.18.0131	04/10/16	04/10/16	0
RTSum - 0012257-70.2016.5.18.0131	05/10/16	05/10/16	0
RTSum - 0012257-70.2016.5.18.0131	05/10/16	21/10/16	16
RTSum - 0012259-40.2016.5.18.0131	23/11/16	23/11/16	0
RTSum - 0012264-62.2016.5.18.0131	04/10/16	04/10/16	0
RTSum - 0012268-02.2016.5.18.0131	11/10/16	11/10/16	0
RTSum - 0012269-84.2016.5.18.0131	05/10/16	05/10/16	0
RTSum - 0012270-69.2016.5.18.0131	11/10/16	11/10/16	0
RTSum - 0012271-54.2016.5.18.0131	05/10/16	05/10/16	0
RTSum - 0012271-54.2016.5.18.0131	05/10/16	21/10/16	16
RTSum - 0012272-39.2016.5.18.0131	11/10/16	11/10/16	0
RTSum - 0012272-39.2016.5.18.0131	11/10/16	26/10/16	15
RTSum - 0012272-73.2015.5.18.0131	01/12/15	01/02/16	62
RTSum - 0012273-24.2016.5.18.0131	05/10/16	05/10/16	0
RTSum - 0012279-31.2016.5.18.0131	05/10/16	05/10/16	0
RTSum - 0012290-94.2015.5.18.0131	01/12/15	01/02/16	62
RTSum - 0012291-45.2016.5.18.0131	19/10/16	19/10/16	0
RTSum - 0012291-79.2015.5.18.0131	02/12/15	29/01/16	58
RTSum - 0012291-79.2015.5.18.0131	02/12/15	15/03/16	104
RTSum - 0012292-30.2016.5.18.0131	18/10/16	18/10/16	0
RTSum - 0012292-64.2015.5.18.0131	02/12/15	01/02/16	61
RTSum - 0012293-15.2016.5.18.0131	19/10/16	19/10/16	0
RTSum - 0012293-49.2015.5.18.0131	02/12/15	29/01/16	58

**Legenda:**

1ª Aud.: Data da primeira audiência que ocorrer, Inicial ou UNA;

Enc. da Instrução: Data da conclusão para proferir sentença;

Prazo: Quantidade de dias decorridos da 1ª aud. até o encerramento da instrução.



## PRAZO MÉDIO ENTRE A 1ª AUDIÊNCIA E O ENCERRAMENTO DA INSTRUÇÃO - VARA DO TRABALHO DE LUZIÂNIA

### VARA DO TRABALHO DE LUZIÂNIA

#### SUMARÍSSIMO

Qtd	Prazo Médio
972	20,41

Nr. Processo	1ª Aud.	nc. Instruça	Prazo
RTSum - 0012293-49.2015.5.18.0131	02/12/15	11/02/16	71
RTSum - 0012325-20.2016.5.18.0131	19/10/16	19/10/16	0
RTSum - 0012330-76.2015.5.18.0131	08/12/15	15/02/16	69
RTSum - 0012333-31.2015.5.18.0131	08/12/15	26/04/16	140
RTSum - 0012336-49.2016.5.18.0131	18/10/16	18/10/16	0
RTSum - 0012356-74.2015.5.18.0131	09/12/15	15/02/16	68
RTSum - 0012357-59.2015.5.18.0131	09/12/15	02/02/16	55
RTSum - 0012358-44.2015.5.18.0131	09/12/15	15/02/16	68
RTSum - 0012365-36.2015.5.18.0131	09/12/15	03/02/16	56
RTSum - 0012368-54.2016.5.18.0131	18/10/16	18/10/16	0
RTSum - 0012368-54.2016.5.18.0131	18/10/16	03/11/16	16
RTSum - 0012370-24.2016.5.18.0131	18/10/16	17/11/16	30
RTSum - 0012374-95.2015.5.18.0131	09/12/15	17/02/16	70
RTSum - 0012375-80.2015.5.18.0131	09/12/15	03/02/16	56
RTSum - 0012376-31.2016.5.18.0131	09/11/16	09/11/16	0
RTSum - 0012376-65.2015.5.18.0131	25/01/16	27/01/16	2
RTSum - 0012378-35.2015.5.18.0131	09/12/15	04/02/16	57
RTSum - 0012378-35.2015.5.18.0131	09/12/15	02/03/16	84
RTSum - 0012379-20.2015.5.18.0131	09/12/15	03/02/16	56
RTSum - 0012380-05.2015.5.18.0131	09/12/15	17/02/16	70
RTSum - 0012381-87.2015.5.18.0131	09/12/15	03/02/16	56
RTSum - 0012383-57.2015.5.18.0131	22/01/16	22/01/16	0
RTSum - 0012384-42.2015.5.18.0131	25/01/16	27/01/16	2
RTSum - 0012386-12.2015.5.18.0131	09/12/15	17/02/16	70
RTSum - 0012387-60.2016.5.18.0131	19/10/16	19/10/16	0

**Legenda:**

1ª Aud.: Data da primeira audiência que ocorrer, Inicial ou UNA;

Enc. da Instrução: Data da conclusão para proferir sentença;

Prazo: Quantidade de dias decorridos da 1ª aud. até o encerramento da instrução.





## PRAZO MÉDIO ENTRE A 1ª AUDIÊNCIA E O ENCERRAMENTO DA INSTRUÇÃO - VARA DO TRABALHO DE LUZIÂNIA

### VARA DO TRABALHO DE LUZIÂNIA

#### SUMARÍSSIMO

Qtd	Prazo Médio
972	20,41

Nr. Processo	1ª Aud.	nc. Instruçã	Prazo
RTSum - 0012388-45.2016.5.18.0131	18/10/16	18/10/16	0
RTSum - 0012388-79.2015.5.18.0131	25/01/16	25/01/16	0
RTSum - 0012389-30.2016.5.18.0131	19/10/16	19/10/16	0
RTSum - 0012389-64.2015.5.18.0131	22/01/16	22/01/16	0
RTSum - 0012390-15.2016.5.18.0131	28/10/16	28/10/16	0
RTSum - 0012390-49.2015.5.18.0131	25/01/16	25/01/16	0
RTSum - 0012391-34.2015.5.18.0131	22/01/16	22/01/16	0
RTSum - 0012391-97.2016.5.18.0131	19/10/16	19/10/16	0
RTSum - 0012392-19.2015.5.18.0131	25/01/16	25/01/16	0
RTSum - 0012392-82.2016.5.18.0131	28/10/16	28/10/16	0
RTSum - 0012394-86.2015.5.18.0131	25/01/16	25/01/16	0
RTSum - 0012395-37.2016.5.18.0131	19/10/16	19/10/16	0
RTSum - 0012396-22.2016.5.18.0131	08/11/16	08/11/16	0
RTSum - 0012396-56.2015.5.18.0131	25/01/16	25/01/16	0
RTSum - 0012397-07.2016.5.18.0131	09/11/16	09/11/16	0
RTSum - 0012398-89.2016.5.18.0131	08/11/16	08/11/16	0
RTSum - 0012399-74.2016.5.18.0131	09/11/16	09/11/16	0
RTSum - 0012400-59.2016.5.18.0131	08/11/16	08/11/16	0
RTSum - 0012401-44.2016.5.18.0131	09/11/16	09/11/16	0
RTSum - 0012401-44.2016.5.18.0131	09/11/16	06/12/16	27
RTSum - 0012402-29.2016.5.18.0131	08/11/16	29/11/16	21
RTSum - 0012405-81.2016.5.18.0131	09/11/16	09/11/16	0
RTSum - 0012406-03.2015.5.18.0131	10/12/15	22/02/16	74
RTSum - 0012407-85.2015.5.18.0131	22/01/16	22/01/16	0
RTSum - 0012408-36.2016.5.18.0131	29/11/16	29/11/16	0

**Legenda:**

1ª Aud.: Data da primeira audiência que ocorrer, Inicial ou UNA;

Enc. da Instrução: Data da conclusão para proferir sentença;

Prazo: Quantidade de dias decorridos da 1ª aud. até o encerramento da instrução.



## PRAZO MÉDIO ENTRE A 1ª AUDIÊNCIA E O ENCERRAMENTO DA INSTRUÇÃO - VARA DO TRABALHO DE LUZIÂNIA

### VARA DO TRABALHO DE LUZIÂNIA

#### SUMARÍSSIMO

Qtd	Prazo Médio
972	20,41

Nr. Processo	1ª Aud.	nc. Instruçã	Prazo
RTSum - 0012408-70.2015.5.18.0131	26/01/16	26/01/16	0
RTSum - 0012410-40.2015.5.18.0131	26/01/16	26/01/16	0
RTSum - 0012411-25.2015.5.18.0131	22/01/16	28/01/16	6
RTSum - 0012411-88.2016.5.18.0131	09/11/16	09/11/16	0
RTSum - 0012412-10.2015.5.18.0131	26/01/16	26/01/16	0
RTSum - 0012412-73.2016.5.18.0131	29/11/16	29/11/16	0
RTSum - 0012413-92.2015.5.18.0131	22/01/16	22/01/16	0
RTSum - 0012415-62.2015.5.18.0131	22/01/16	22/01/16	0
RTSum - 0012416-47.2015.5.18.0131	25/01/16	25/01/16	0
RTSum - 0012418-17.2015.5.18.0131	25/01/16	25/01/16	0
RTSum - 0012418-80.2016.5.18.0131	18/10/16	18/10/16	0
RTSum - 0012418-80.2016.5.18.0131	18/10/16	08/11/16	21
RTSum - 0012419-02.2015.5.18.0131	22/01/16	22/01/16	0
RTSum - 0012419-65.2016.5.18.0131	09/11/16	09/11/16	0
RTSum - 0012422-54.2015.5.18.0131	01/02/16	02/02/16	1
RTSum - 0012423-05.2016.5.18.0131	19/10/16	19/10/16	0
RTSum - 0012424-24.2015.5.18.0131	28/01/16	28/01/16	0
RTSum - 0012425-09.2015.5.18.0131	28/01/16	28/01/16	0
RTSum - 0012426-91.2015.5.18.0131	01/02/16	01/02/16	0
RTSum - 0012427-42.2016.5.18.0131	19/10/16	25/10/16	6
RTSum - 0012427-42.2016.5.18.0131	19/10/16	18/11/16	30
RTSum - 0012427-76.2015.5.18.0131	28/01/16	29/01/16	1
RTSum - 0012428-27.2016.5.18.0131	22/11/16	22/11/16	0
RTSum - 0012428-61.2015.5.18.0131	28/01/16	28/01/16	0
RTSum - 0012429-12.2016.5.18.0131	19/10/16	25/10/16	6

**Legenda:**

1ª Aud.: Data da primeira audiência que ocorrer, Inicial ou UNA;

Enc. da Instrução: Data da conclusão para proferir sentença;

Prazo: Quantidade de dias decorridos da 1ª aud. até o encerramento da instrução.



## PRAZO MÉDIO ENTRE A 1ª AUDIÊNCIA E O ENCERRAMENTO DA INSTRUÇÃO - VARA DO TRABALHO DE LUZIÂNIA

### VARA DO TRABALHO DE LUZIÂNIA

#### SUMARÍSSIMO

Qtd	Prazo Médio
972	20,41

Nr. Processo	1ª Aud.	nc. Instruçã	Prazo
RTSum - 0012444-78.2016.5.18.0131	18/10/16	18/10/16	0
RTSum - 0012446-82.2015.5.18.0131	02/02/16	02/02/16	0
RTSum - 0012447-67.2015.5.18.0131	22/01/16	22/01/16	0
RTSum - 0012448-18.2016.5.18.0131	18/10/16	18/10/16	0
RTSum - 0012448-52.2015.5.18.0131	02/02/16	02/02/16	0
RTSum - 0012449-37.2015.5.18.0131	28/01/16	29/01/16	1
RTSum - 0012449-37.2015.5.18.0131	28/01/16	11/02/16	14
RTSum - 0012451-07.2015.5.18.0131	18/02/16	18/02/16	0
RTSum - 0012456-92.2016.5.18.0131	18/10/16	22/11/16	35
RTSum - 0012457-77.2016.5.18.0131	19/10/16	23/11/16	35
RTSum - 0012458-62.2016.5.18.0131	18/10/16	22/11/16	35
RTSum - 0012458-62.2016.5.18.0131	18/10/16	29/11/16	42
RTSum - 0012458-96.2015.5.18.0131	15/02/16	17/02/16	2
RTSum - 0012459-47.2016.5.18.0131	16/11/16	16/11/16	0
RTSum - 0012462-02.2016.5.18.0131	08/11/16	08/11/16	0
RTSum - 0012462-36.2015.5.18.0131	15/02/16	15/02/16	0
RTSum - 0012463-84.2016.5.18.0131	16/11/16	16/11/16	0
RTSum - 0012464-06.2015.5.18.0131	15/02/16	15/02/16	0
RTSum - 0012465-54.2016.5.18.0131	27/10/16	27/10/16	0
RTSum - 0012466-39.2016.5.18.0131	27/10/16	27/10/16	0
RTSum - 0012467-24.2016.5.18.0131	27/10/16	27/10/16	0
RTSum - 0012468-09.2016.5.18.0131	26/10/16	26/10/16	0
RTSum - 0012469-91.2016.5.18.0131	26/10/16	26/10/16	0
RTSum - 0012470-76.2016.5.18.0131	26/10/16	26/10/16	0
RTSum - 0012471-61.2016.5.18.0131	26/10/16	26/10/16	0

**Legenda:**

1ª Aud.: Data da primeira audiência que ocorrer, Inicial ou UNA;

Enc. da Instrução: Data da conclusão para proferir sentença;

Prazo: Quantidade de dias decorridos da 1ª aud. até o encerramento da instrução.



## PRAZO MÉDIO ENTRE A 1ª AUDIÊNCIA E O ENCERRAMENTO DA INSTRUÇÃO - VARA DO TRABALHO DE LUZIÂNIA

### VARA DO TRABALHO DE LUZIÂNIA

#### SUMARÍSSIMO

Qtd	Prazo Médio
972	20,41

Nr. Processo	1ª Aud.	nc. Instruça	Prazo
RTSum - 0012471-95.2015.5.18.0131	28/01/16	28/01/16	0
RTSum - 0012472-46.2016.5.18.0131	26/10/16	26/10/16	0
RTSum - 0012472-80.2015.5.18.0131	15/02/16	15/02/16	0
RTSum - 0012473-31.2016.5.18.0131	16/11/16	16/11/16	0
RTSum - 0012473-31.2016.5.18.0131	16/11/16	14/12/16	28
RTSum - 0012474-50.2015.5.18.0131	22/02/16	22/02/16	0
RTSum - 0012475-35.2015.5.18.0131	04/02/16	04/02/16	0
RTSum - 0012477-68.2016.5.18.0131	27/10/16	27/10/16	0
RTSum - 0012478-53.2016.5.18.0131	17/11/16	17/11/16	0
RTSum - 0012479-38.2016.5.18.0131	26/10/16	26/10/16	0
RTSum - 0012480-23.2016.5.18.0131	17/11/16	29/11/16	12
RTSum - 0012485-45.2016.5.18.0131	16/11/16	16/11/16	0
RTSum - 0012486-64.2015.5.18.0131	22/02/16	06/06/16	105
RTSum - 0012487-15.2016.5.18.0131	16/11/16	16/11/16	0
RTSum - 0012490-67.2016.5.18.0131	17/11/16	29/11/16	12
RTSum - 0012491-86.2015.5.18.0131	28/01/16	29/01/16	1
RTSum - 0012491-86.2015.5.18.0131	28/01/16	15/03/16	47
RTSum - 0012493-56.2015.5.18.0131	04/02/16	04/02/16	0
RTSum - 0012493-56.2015.5.18.0131	04/02/16	21/02/16	17
RTSum - 0012494-07.2016.5.18.0131	27/10/16	27/10/16	0
RTSum - 0012497-93.2015.5.18.0131	04/02/16	04/02/16	0
RTSum - 0012497-93.2015.5.18.0131	04/02/16	25/02/16	21
RTSum - 0012498-44.2016.5.18.0131	22/11/16	22/11/16	0
RTSum - 0012499-63.2015.5.18.0131	04/02/16	04/02/16	0
RTSum - 0012499-63.2015.5.18.0131	04/02/16	21/02/16	17

**Legenda:**

1ª Aud.: Data da primeira audiência que ocorrer, Inicial ou UNA;

Enc. da Instrução: Data da conclusão para proferir sentença;

Prazo: Quantidade de dias decorridos da 1ª aud. até o encerramento da instrução.



## PRAZO MÉDIO ENTRE A 1ª AUDIÊNCIA E O ENCERRAMENTO DA INSTRUÇÃO - VARA DO TRABALHO DE LUZIÂNIA

### VARA DO TRABALHO DE LUZIÂNIA

#### SUMARÍSSIMO

Qtd	Prazo Médio
972	20,41

Nr. Processo	1ª Aud.	nc. Instruçã	Prazo
RTSum - 0012500-48.2015.5.18.0131	02/02/16	16/03/16	43
RTSum - 0012502-18.2015.5.18.0131	26/01/16	26/01/16	0
RTSum - 0012503-66.2016.5.18.0131	17/11/16	17/11/16	0
RTSum - 0012504-51.2016.5.18.0131	22/11/16	22/11/16	0
RTSum - 0012504-85.2015.5.18.0131	26/01/16	26/01/16	0
RTSum - 0012505-36.2016.5.18.0131	16/11/16	16/11/16	0
RTSum - 0012506-55.2015.5.18.0131	26/01/16	26/01/16	0
RTSum - 0012507-06.2016.5.18.0131	16/11/16	16/11/16	0
RTSum - 0012508-25.2015.5.18.0131	26/01/16	26/01/16	0
RTSum - 0012508-88.2016.5.18.0131	22/11/16	22/11/16	0
RTSum - 0012508-88.2016.5.18.0131	22/11/16	29/11/16	7
RTSum - 0012509-10.2015.5.18.0131	22/01/16	03/03/16	41
RTSum - 0012510-58.2016.5.18.0131	22/11/16	14/12/16	22
RTSum - 0012510-92.2015.5.18.0131	22/02/16	20/04/16	58
RTSum - 0012513-13.2016.5.18.0131	23/11/16	14/12/16	21
RTSum - 0012514-32.2015.5.18.0131	23/02/16	23/02/16	0
RTSum - 0012514-95.2016.5.18.0131	22/11/16	22/11/16	0
RTSum - 0012514-95.2016.5.18.0131	22/11/16	29/11/16	7
RTSum - 0012515-17.2015.5.18.0131	18/02/16	18/02/16	0
RTSum - 0012515-17.2015.5.18.0131	18/02/16	01/03/16	12
RTSum - 0012516-02.2015.5.18.0131	26/01/16	28/01/16	2
RTSum - 0012521-24.2015.5.18.0131	18/02/16	18/02/16	0
RTSum - 0012521-24.2015.5.18.0131	18/02/16	01/03/16	12
RTSum - 0012521-87.2016.5.18.0131	23/11/16	23/11/16	0
RTSum - 0012523-91.2015.5.18.0131	18/02/16	18/02/16	0

**Legenda:**

1ª Aud.: Data da primeira audiência que ocorrer, Inicial ou UNA;

Enc. da Instrução: Data da conclusão para proferir sentença;

Prazo: Quantidade de dias decorridos da 1ª aud. até o encerramento da instrução.



## PRAZO MÉDIO ENTRE A 1ª AUDIÊNCIA E O ENCERRAMENTO DA INSTRUÇÃO - VARA DO TRABALHO DE LUZIÂNIA

### VARA DO TRABALHO DE LUZIÂNIA

#### SUMARÍSSIMO

Qtd	Prazo Médio
972	20,41

Nr. Processo	1ª Aud.	nc. Instruçã	Prazo
RTSum - 0012523-91.2015.5.18.0131	18/02/16	01/03/16	12
RTSum - 0012524-42.2016.5.18.0131	17/11/16	17/11/16	0
RTSum - 0012524-76.2015.5.18.0131	23/02/16	23/02/16	0
RTSum - 0012525-61.2015.5.18.0131	22/01/16	22/01/16	0
RTSum - 0012526-46.2015.5.18.0131	26/01/16	26/01/16	0
RTSum - 0012528-79.2016.5.18.0131	17/11/16	17/11/16	0
RTSum - 0012531-34.2016.5.18.0131	23/11/16	23/11/16	0
RTSum - 0012531-68.2015.5.18.0131	22/01/16	03/03/16	41
RTSum - 0012533-38.2015.5.18.0131	22/01/16	09/03/16	47
RTSum - 0012534-23.2015.5.18.0131	26/01/16	26/01/16	0
RTSum - 0012535-08.2015.5.18.0131	22/01/16	02/03/16	40
RTSum - 0012535-71.2016.5.18.0131	23/11/16	23/11/16	0
RTSum - 0012536-56.2016.5.18.0131	17/11/16	17/11/16	0
RTSum - 0012540-30.2015.5.18.0131	26/01/16	26/01/16	0
RTSum - 0012549-55.2016.5.18.0131	07/12/16	07/12/16	0
RTSum - 0012550-40.2016.5.18.0131	29/11/16	29/11/16	0
RTSum - 0012551-25.2016.5.18.0131	07/12/16	07/12/16	0
RTSum - 0012552-10.2016.5.18.0131	29/11/16	29/11/16	0
RTSum - 0012553-92.2016.5.18.0131	07/12/16	07/12/16	0
RTSum - 0012563-39.2016.5.18.0131	14/12/16	14/12/16	0
RTSum - 0012569-46.2016.5.18.0131	07/12/16	07/12/16	0
RTSum - 0012570-31.2016.5.18.0131	29/11/16	14/12/16	15
RTSum - 0012574-68.2016.5.18.0131	29/11/16	29/11/16	0
RTSum - 0012575-53.2016.5.18.0131	07/12/16	07/12/16	0
RTSum - 0012576-38.2016.5.18.0131	29/11/16	29/11/16	0

**Legenda:**

1ª Aud.: Data da primeira audiência que ocorrer, Inicial ou UNA;

Enc. da Instrução: Data da conclusão para proferir sentença;

Prazo: Quantidade de dias decorridos da 1ª aud. até o encerramento da instrução.



## PRAZO MÉDIO ENTRE A 1ª AUDIÊNCIA E O ENCERRAMENTO DA INSTRUÇÃO - VARA DO TRABALHO DE LUZIÂNIA

### VARA DO TRABALHO DE LUZIÂNIA

#### SUMARÍSSIMO

Qtd	Prazo Médio
972	20,41

Nr. Processo	1ª Aud.	nc. Instruçã	Prazo
RTSum - 0012578-08.2016.5.18.0131	06/12/16	06/12/16	0
RTSum - 0012579-90.2016.5.18.0131	07/12/16	07/12/16	0
RTSum - 0012581-60.2016.5.18.0131	28/10/16	28/10/16	0
RTSum - 0012582-45.2016.5.18.0131	06/12/16	06/12/16	0
RTSum - 0012586-82.2016.5.18.0131	06/12/16	06/12/16	0
RTSum - 0012588-52.2016.5.18.0131	07/12/16	07/12/16	0
RTSum - 0012590-22.2016.5.18.0131	06/12/16	06/12/16	0
RTSum - 0012616-20.2016.5.18.0131	26/10/16	26/10/16	0
RTSum - 0012617-05.2016.5.18.0131	26/10/16	26/10/16	0
RTSum - 0012618-87.2016.5.18.0131	26/10/16	26/10/16	0
RTSum - 0012642-18.2016.5.18.0131	08/11/16	09/11/16	1
RTSum - 0012643-03.2016.5.18.0131	23/11/16	23/11/16	0
RTSum - 0012674-23.2016.5.18.0131	08/11/16	08/11/16	0
RTSum - 0012676-90.2016.5.18.0131	08/11/16	24/11/16	16
RTSum - 0012677-75.2016.5.18.0131	09/11/16	24/11/16	15
RTSum - 0012678-60.2016.5.18.0131	08/11/16	24/11/16	16
RTSum - 0012679-45.2016.5.18.0131	09/11/16	24/11/16	15
RTSum - 0012680-30.2016.5.18.0131	08/11/16	24/11/16	16
RTSum - 0012681-15.2016.5.18.0131	09/11/16	24/11/16	15
RTSum - 0012682-97.2016.5.18.0131	08/11/16	24/11/16	16
RTSum - 0012683-82.2016.5.18.0131	09/11/16	24/11/16	15
RTSum - 0012684-67.2016.5.18.0131	08/11/16	24/11/16	16
RTSum - 0012685-52.2016.5.18.0131	09/11/16	24/11/16	15
RTSum - 0012686-37.2016.5.18.0131	08/11/16	24/11/16	16
RTSum - 0012687-22.2016.5.18.0131	09/11/16	24/11/16	15

**Legenda:**

1ª Aud.: Data da primeira audiência que ocorrer, Inicial ou UNA;

Enc. da Instrução: Data da conclusão para proferir sentença;

Prazo: Quantidade de dias decorridos da 1ª aud. até o encerramento da instrução.



## PRAZO MÉDIO ENTRE A 1ª AUDIÊNCIA E O ENCERRAMENTO DA INSTRUÇÃO - VARA DO TRABALHO DE LUZIÂNIA

### VARA DO TRABALHO DE LUZIÂNIA

#### SUMARÍSSIMO

Qtd	Prazo Médio
972	20,41

Nr. Processo	1ª Aud.	nc. Instruça	Prazo
RTSum - 0012691-59.2016.5.18.0131	26/10/16	26/10/16	0
RTSum - 0012705-43.2016.5.18.0131	28/10/16	28/10/16	0
RTSum - 0012706-28.2016.5.18.0131	28/10/16	28/10/16	0
RTSum - 0012707-13.2016.5.18.0131	28/10/16	28/10/16	0
RTSum - 0012708-95.2016.5.18.0131	28/10/16	28/10/16	0
RTSum - 0012709-80.2016.5.18.0131	28/10/16	28/10/16	0
RTSum - 0012710-65.2016.5.18.0131	28/10/16	28/10/16	0
RTSum - 0012776-45.2016.5.18.0131	22/11/16	22/11/16	0
RTSum - 0012786-89.2016.5.18.0131	06/12/16	06/12/16	0
RTSum - 0012817-12.2016.5.18.0131	17/11/16	17/11/16	0
RTSum - 0012818-94.2016.5.18.0131	17/11/16	17/11/16	0
RTSum - 0012819-79.2016.5.18.0131	17/11/16	17/11/16	0
RTSum - 0012824-04.2016.5.18.0131	06/12/16	06/12/16	0
RTSum - 0012829-26.2016.5.18.0131	07/12/16	07/12/16	0
RTSum - 0012840-55.2016.5.18.0131	06/12/16	06/12/16	0
RTSum - 0012846-62.2016.5.18.0131	06/12/16	14/12/16	8
RTSum - 0012850-02.2016.5.18.0131	06/12/16	06/12/16	0
RTSum - 0012852-69.2016.5.18.0131	06/12/16	06/12/16	0
RTSum - 0012854-39.2016.5.18.0131	06/12/16	14/12/16	8
RTSum - 0012855-24.2016.5.18.0131	07/12/16	07/12/16	0
RTSum - 0012901-13.2016.5.18.0131	07/12/16	07/12/16	0
RTSum - 0012904-65.2016.5.18.0131	07/12/16	07/12/16	0
RTSum - 0012907-20.2016.5.18.0131	07/12/16	14/12/16	7
RTSum - 0012908-05.2016.5.18.0131	06/12/16	06/12/16	0
RTSum - 0012910-72.2016.5.18.0131	06/12/16	06/12/16	0

**Legenda:**

1ª Aud.: Data da primeira audiência que ocorrer, Inicial ou UNA;

Enc. da Instrução: Data da conclusão para proferir sentença;

Prazo: Quantidade de dias decorridos da 1ª aud. até o encerramento da instrução.





## PRAZO MÉDIO ENTRE A 1ª AUDIÊNCIA E O ENCERRAMENTO DA INSTRUÇÃO - VARA DO TRABALHO DE LUZIÂNIA

### VARA DO TRABALHO DE LUZIÂNIA

#### SUMARÍSSIMO

Qtd	Prazo Médio
972	20,41

Nr. Processo	1ª Aud.	nc. Instruçã	Prazo
RTSum - 0012914-12.2016.5.18.0131	06/12/16	06/12/16	0
RTSum - 0012934-03.2016.5.18.0131	06/12/16	06/12/16	0
RTSum - 0012945-32.2016.5.18.0131	07/12/16	07/12/16	0
RTSum - 0012959-16.2016.5.18.0131	07/12/16	07/12/16	0
RTSum - 0012960-98.2016.5.18.0131	07/12/16	07/12/16	0
RTSum - 0012961-83.2016.5.18.0131	07/12/16	07/12/16	0
RTSum - 0012963-53.2016.5.18.0131	07/12/16	07/12/16	0
RTSum - 0012964-38.2016.5.18.0131	07/12/16	07/12/16	0
RTSum - 0012984-29.2016.5.18.0131	07/12/16	07/12/16	0
RTSum - 0012986-96.2016.5.18.0131	07/12/16	07/12/16	0
RTSum - 0012987-81.2016.5.18.0131	07/12/16	07/12/16	0
RTSum - 0012990-36.2016.5.18.0131	07/12/16	07/12/16	0
RTSum - 0012991-21.2016.5.18.0131	07/12/16	07/12/16	0
RTSum - 0012992-06.2016.5.18.0131	07/12/16	07/12/16	0
RTSum - 0012993-88.2016.5.18.0131	07/12/16	07/12/16	0
RTSum - 0012994-73.2016.5.18.0131	07/12/16	07/12/16	0
RTSum - 0012995-58.2016.5.18.0131	07/12/16	07/12/16	0
RTSum - 0012997-28.2016.5.18.0131	07/12/16	07/12/16	0
RTSum - 0012998-13.2016.5.18.0131	07/12/16	07/12/16	0
RTSum - 0012999-95.2016.5.18.0131	07/12/16	07/12/16	0
RTSum - 0013000-80.2016.5.18.0131	07/12/16	07/12/16	0
RTSum - 0013001-65.2016.5.18.0131	07/12/16	07/12/16	0
RTSum - 0013002-50.2016.5.18.0131	07/12/16	07/12/16	0
RTSum - 0013003-35.2016.5.18.0131	14/12/16	14/12/16	0
RTSum - 0013066-60.2016.5.18.0131	14/12/16	14/12/16	0

**Legenda:**

1ª Aud.: Data da primeira audiência que ocorrer, Inicial ou UNA;

Enc. da Instrução: Data da conclusão para proferir sentença;

Prazo: Quantidade de dias decorridos da 1ª aud. até o encerramento da instrução.



## PRAZO MÉDIO ENTRE A 1ª AUDIÊNCIA E O ENCERRAMENTO DA INSTRUÇÃO - VARA DO TRABALHO DE LUZIÂNIA

### VARA DO TRABALHO DE LUZIÂNIA

#### SUMARÍSSIMO

Qtd	Prazo Médio
972	20,41

Nr. Processo	1ª Aud.	nc. Instruçã	Prazo
RTSum - 0013067-45.2016.5.18.0131	14/12/16	14/12/16	0
RTSum - 0013068-30.2016.5.18.0131	14/12/16	14/12/16	0
RTSum - 0013069-15.2016.5.18.0131	14/12/16	14/12/16	0
RTSum - 0013070-97.2016.5.18.0131	14/12/16	14/12/16	0
RTSum - 0013093-43.2016.5.18.0131	14/12/16	14/12/16	0
RTSum - 0013094-28.2016.5.18.0131	14/12/16	14/12/16	0
RTSum - 0013095-13.2016.5.18.0131	14/12/16	14/12/16	0
RTSum - 0013096-95.2016.5.18.0131	14/12/16	14/12/16	0
RTSum - 0013097-80.2016.5.18.0131	14/12/16	14/12/16	0
RTSum - 0013098-65.2016.5.18.0131	14/12/16	14/12/16	0
RTSum - 0013099-50.2016.5.18.0131	14/12/16	14/12/16	0
RTSum - 0013100-35.2016.5.18.0131	14/12/16	14/12/16	0
RTSum - 0013101-20.2016.5.18.0131	14/12/16	14/12/16	0
RTSum - 0013102-05.2016.5.18.0131	14/12/16	14/12/16	0
RTSum - 0013103-87.2016.5.18.0131	14/12/16	14/12/16	0
RTSum - 0013104-72.2016.5.18.0131	14/12/16	14/12/16	0
RTSum - 0013105-57.2016.5.18.0131	14/12/16	14/12/16	0
RTSum - 0013106-42.2016.5.18.0131	14/12/16	14/12/16	0
RTSum - 0013110-79.2016.5.18.0131	14/12/16	14/12/16	0

**Legenda:**

**1ª Aud.:** Data da primeira audiência que ocorrer, Inicial ou UNA;

**Enc. da Instrução:** Data da conclusão para proferir sentença;

**Prazo:** Quantidade de dias decorridos da 1ª aud. até o encerramento da instrução.



## PRAZO MÉDIO ENTRE A 1ª AUDIÊNCIA E O ENCERRAMENTO DA INSTRUÇÃO - VARA DO TRABALHO DE LUZIÂNIA

Data do encerramento da instrução entre 1/1/2016 e 31/12/2016 23:59:59

### Sem magistrado

#### SUMARÍSSIMO

Qtd	Prazo Médio
972	20,41

Nr. Processo	1ª Aud.	Enc. Instrução.	Prazo
RTSum - 0010003-27.2016.5.18.0131	22/01/16	22/01/16	0
RTSum - 0010004-12.2016.5.18.0131	29/02/16	29/02/16	0
RTSum - 0010005-94.2016.5.18.0131	22/01/16	01/03/16	39
RTSum - 0010006-79.2016.5.18.0131	29/02/16	29/02/16	0
RTSum - 0010007-64.2016.5.18.0131	18/02/16	18/02/16	0
RTSum - 0010010-19.2016.5.18.0131	29/02/16	29/02/16	0
RTSum - 0010019-78.2016.5.18.0131	22/01/16	22/01/16	0
RTSum - 0010020-63.2016.5.18.0131	01/02/16	01/02/16	0
RTSum - 0010021-48.2016.5.18.0131	25/01/16	02/03/16	37
RTSum - 0010022-33.2016.5.18.0131	29/02/16	01/03/16	1
RTSum - 0010023-18.2016.5.18.0131	22/01/16	17/03/16	55
RTSum - 0010023-18.2016.5.18.0131	22/01/16	07/04/16	76
RTSum - 0010028-40.2016.5.18.0131	29/02/16	29/02/16	0
RTSum - 0010030-10.2016.5.18.0131	29/02/16	29/02/16	0
RTSum - 0010037-02.2016.5.18.0131	28/01/16	28/01/16	0
RTSum - 0010038-84.2016.5.18.0131	15/02/16	15/02/16	0
RTSum - 0010048-31.2016.5.18.0131	29/02/16	01/03/16	1
RTSum - 0010049-16.2016.5.18.0131	24/02/16	25/02/16	1
RTSum - 0010050-98.2016.5.18.0131	02/02/16	08/03/16	35
RTSum - 0010051-83.2016.5.18.0131	24/02/16	25/02/16	1
RTSum - 0010051-83.2016.5.18.0131	24/02/16	08/03/16	13

**Legenda:**

1ª Aud.: Data da primeira audiência que ocorrer, Inicial ou UNA;

Enc. da Instrução: Data da conclusão para proferir sentença;

Prazo: Quantidade de dias decorridos da 1ª aud. até o encerramento da instrução.



## PRAZO MÉDIO ENTRE A 1ª AUDIÊNCIA E O ENCERRAMENTO DA INSTRUÇÃO - VARA DO TRABALHO DE LUZIÂNIA

### Sem magistrado

#### SUMARÍSSIMO

Qtd	Prazo Médio
972	20,41

Nr. Processo	1ª Aud.	Enc. Instrução.	Prazo
RTSum - 0010056-08.2016.5.18.0131	01/03/16	01/03/16	0
RTSum - 0010056-08.2016.5.18.0131	01/03/16	15/12/16	289
RTSum - 0010058-75.2016.5.18.0131	01/03/16	04/03/16	3
RTSum - 0010063-97.2016.5.18.0131	28/01/16	31/01/16	3
RTSum - 0010065-67.2016.5.18.0131	28/01/16	31/01/16	3
RTSum - 0010067-37.2016.5.18.0131	28/01/16	31/01/16	3
RTSum - 0010069-07.2016.5.18.0131	28/01/16	31/01/16	3
RTSum - 0010071-74.2016.5.18.0131	28/01/16	28/01/16	0
RTSum - 0010072-59.2016.5.18.0131	02/02/16	08/03/16	35
RTSum - 0010073-44.2016.5.18.0131	28/01/16	31/01/16	3
RTSum - 0010074-29.2016.5.18.0131	02/02/16	02/02/16	0
RTSum - 0010077-81.2016.5.18.0131	28/01/16	02/03/16	34
RTSum - 0010077-81.2016.5.18.0131	28/01/16	15/03/16	47
RTSum - 0010078-66.2016.5.18.0131	02/02/16	02/02/16	0
RTSum - 0010079-51.2016.5.18.0131	28/01/16	28/01/16	0
RTSum - 0010080-36.2016.5.18.0131	02/02/16	23/05/16	111
RTSum - 0010080-70.2015.5.18.0131	05/02/15	29/01/16	358
RTSum - 0010080-70.2015.5.18.0131	05/02/15	11/02/16	371
RTSum - 0010081-55.2015.5.18.0131	05/02/15	29/05/16	479
RTSum - 0010081-55.2015.5.18.0131	05/02/15	09/06/16	490
RTSum - 0010082-06.2016.5.18.0131	02/02/16	08/03/16	35
RTSum - 0010082-40.2015.5.18.0131	05/02/15	20/04/16	440
RTSum - 0010082-40.2015.5.18.0131	05/02/15	09/05/16	459
RTSum - 0010087-28.2016.5.18.0131	28/01/16	02/03/16	34

**Legenda:**  
1ª Aud.: Data da primeira audiência que ocorrer, Inicial ou UNA;  
Enc. da Instrução: Data da conclusão para proferir sentença;  
Prazo: Quantidade de dias decorridos da 1ª aud. até o encerramento da instrução.



## PRAZO MÉDIO ENTRE A 1ª AUDIÊNCIA E O ENCERRAMENTO DA INSTRUÇÃO - VARA DO TRABALHO DE LUZIÂNIA

### Sem magistrado

#### SUMARÍSSIMO

Qtd	Prazo Médio
972	20,41

Nr. Processo	1ª Aud.	Enc. Instrução.	Prazo
RTSum - 0010088-13.2016.5.18.0131	07/03/16	07/03/16	0
RTSum - 0010089-95.2016.5.18.0131	28/01/16	28/01/16	0
RTSum - 0010091-65.2016.5.18.0131	16/03/16	29/03/16	13
RTSum - 0010092-50.2016.5.18.0131	07/03/16	08/03/16	1
RTSum - 0010093-35.2016.5.18.0131	03/02/16	03/02/16	0
RTSum - 0010094-20.2016.5.18.0131	16/02/16	15/03/16	28
RTSum - 0010095-05.2016.5.18.0131	03/02/16	07/03/16	33
RTSum - 0010096-87.2016.5.18.0131	25/02/16	25/02/16	0
RTSum - 0010097-72.2016.5.18.0131	25/02/16	25/02/16	0
RTSum - 0010098-57.2016.5.18.0131	25/02/16	25/02/16	0
RTSum - 0010099-42.2016.5.18.0131	25/02/16	25/02/16	0
RTSum - 0010100-27.2016.5.18.0131	25/02/16	25/02/16	0
RTSum - 0010101-12.2016.5.18.0131	03/02/16	03/02/16	0
RTSum - 0010108-04.2016.5.18.0131	16/02/16	16/02/16	0
RTSum - 0010109-86.2016.5.18.0131	03/02/16	11/02/16	8
RTSum - 0010110-71.2016.5.18.0131	16/02/16	16/02/16	0
RTSum - 0010111-56.2016.5.18.0131	25/02/16	25/02/16	0
RTSum - 0010113-26.2016.5.18.0131	25/02/16	25/02/16	0
RTSum - 0010120-18.2016.5.18.0131	25/02/16	25/02/16	0
RTSum - 0010123-70.2016.5.18.0131	25/02/16	25/02/16	0
RTSum - 0010124-55.2016.5.18.0131	25/02/16	25/02/16	0
RTSum - 0010125-40.2016.5.18.0131	25/02/16	25/02/16	0
RTSum - 0010126-25.2016.5.18.0131	07/03/16	07/03/16	0
RTSum - 0010127-10.2016.5.18.0131	25/02/16	25/02/16	0

**Legenda:**  
1ª Aud.: Data da primeira audiência que ocorrer, Inicial ou UNA;  
Enc. da Instrução: Data da conclusão para proferir sentença;  
Prazo: Quantidade de dias decorridos da 1ª aud. até o encerramento da instrução.



## PRAZO MÉDIO ENTRE A 1ª AUDIÊNCIA E O ENCERRAMENTO DA INSTRUÇÃO - VARA DO TRABALHO DE LUZIÂNIA

### Sem magistrado

#### SUMARÍSSIMO

Qtd	Prazo Médio
972	20,41

Nr. Processo	1ª Aud.	Enc. Instrução.	Prazo
RTSum - 0010128-92.2016.5.18.0131	25/02/16	25/02/16	0
RTSum - 0010130-62.2016.5.18.0131	01/03/16	01/03/16	0
RTSum - 0010131-47.2016.5.18.0131	01/03/16	01/03/16	0
RTSum - 0010132-32.2016.5.18.0131	01/03/16	01/03/16	0
RTSum - 0010133-17.2016.5.18.0131	01/03/16	01/03/16	0
RTSum - 0010134-02.2016.5.18.0131	01/03/16	01/03/16	0
RTSum - 0010135-84.2016.5.18.0131	03/03/16	14/03/16	11
RTSum - 0010141-91.2016.5.18.0131	25/02/16	25/02/16	0
RTSum - 0010147-98.2016.5.18.0131	18/02/16	07/03/16	18
RTSum - 0010147-98.2016.5.18.0131	18/02/16	10/03/16	21
RTSum - 0010148-83.2016.5.18.0131	16/02/16	16/02/16	0
RTSum - 0010149-68.2016.5.18.0131	18/02/16	10/03/16	21
RTSum - 0010154-90.2016.5.18.0131	16/02/16	16/03/16	29
RTSum - 0010156-60.2016.5.18.0131	25/02/16	25/02/16	0
RTSum - 0010157-45.2016.5.18.0131	25/02/16	25/02/16	0
RTSum - 0010168-74.2016.5.18.0131	23/02/16	15/03/16	21
RTSum - 0010168-74.2016.5.18.0131	23/02/16	05/05/16	72
RTSum - 0010169-59.2016.5.18.0131	18/02/16	14/09/16	209
RTSum - 0010169-59.2016.5.18.0131	18/02/16	30/09/16	225
RTSum - 0010172-14.2016.5.18.0131	23/02/16	23/02/16	0
RTSum - 0010174-81.2016.5.18.0131	23/02/16	14/03/16	20
RTSum - 0010178-21.2016.5.18.0131	23/02/16	15/03/16	21
RTSum - 0010179-06.2016.5.18.0131	18/02/16	18/02/16	0
RTSum - 0010179-06.2016.5.18.0131	18/02/16	01/03/16	12

**Legenda:**  
1ª Aud.: Data da primeira audiência que ocorrer, Inicial ou UNA;  
Enc. da Instrução: Data da conclusão para proferir sentença;  
Prazo: Quantidade de dias decorridos da 1ª aud. até o encerramento da instrução.



## PRAZO MÉDIO ENTRE A 1ª AUDIÊNCIA E O ENCERRAMENTO DA INSTRUÇÃO - VARA DO TRABALHO DE LUZIÂNIA

### Sem magistrado

#### SUMARÍSSIMO

Qtd	Prazo Médio
972	20,41

Nr. Processo	1ª Aud.	Enc. Instrução.	Prazo
RTSum - 0010180-88.2016.5.18.0131	23/02/16	15/03/16	21
RTSum - 0010185-13.2016.5.18.0131	10/03/16	10/03/16	0
RTSum - 0010186-95.2016.5.18.0131	23/02/16	15/03/16	21
RTSum - 0010187-80.2016.5.18.0131	19/02/16	19/02/16	0
RTSum - 0010187-80.2016.5.18.0131	19/02/16	01/03/16	11
RTSum - 0010192-05.2016.5.18.0131	23/02/16	23/02/16	0
RTSum - 0010194-72.2016.5.18.0131	23/02/16	23/02/16	0
RTSum - 0010195-57.2016.5.18.0131	18/02/16	18/02/16	0
RTSum - 0010196-42.2016.5.18.0131	01/03/16	01/03/16	0
RTSum - 0010198-12.2016.5.18.0131	22/02/16	22/02/16	0
RTSum - 0010200-79.2016.5.18.0131	23/02/16	25/02/16	2
RTSum - 0010202-49.2016.5.18.0131	01/03/16	01/03/16	0
RTSum - 0010206-86.2016.5.18.0131	01/03/16	21/03/16	20
RTSum - 0010211-11.2016.5.18.0131	18/02/16	10/03/16	21
RTSum - 0010211-11.2016.5.18.0131	18/02/16	29/03/16	40
RTSum - 0010213-78.2016.5.18.0131	18/02/16	18/02/16	0
RTSum - 0010214-63.2016.5.18.0131	01/03/16	01/03/16	0
RTSum - 0010218-03.2016.5.18.0131	01/03/16	01/03/16	0
RTSum - 0010219-85.2016.5.18.0131	02/03/16	30/03/16	28
RTSum - 0010223-25.2016.5.18.0131	19/02/16	19/02/16	0
RTSum - 0010224-10.2016.5.18.0131	01/03/16	21/03/16	20
RTSum - 0010225-92.2016.5.18.0131	19/02/16	19/02/16	0
RTSum - 0010226-77.2016.5.18.0131	01/03/16	01/03/16	0
RTSum - 0010227-62.2016.5.18.0131	19/02/16	19/02/16	0

**Legenda:**  
1ª Aud.: Data da primeira audiência que ocorrer, Inicial ou UNA;  
Enc. da Instrução: Data da conclusão para proferir sentença;  
Prazo: Quantidade de dias decorridos da 1ª aud. até o encerramento da instrução.



## PRAZO MÉDIO ENTRE A 1ª AUDIÊNCIA E O ENCERRAMENTO DA INSTRUÇÃO - VARA DO TRABALHO DE LUZIÂNIA

### Sem magistrado

#### SUMARÍSSIMO

Qtd	Prazo Médio
972	20,41

Nr. Processo	1ª Aud.	Enc. Instrução.	Prazo
RTSum - 0010228-47.2016.5.18.0131	01/03/16	01/03/16	0
RTSum - 0010229-32.2016.5.18.0131	24/02/16	24/02/16	0
RTSum - 0010239-76.2016.5.18.0131	24/02/16	26/02/16	2
RTSum - 0010241-46.2016.5.18.0131	24/02/16	24/02/16	0
RTSum - 0010243-16.2016.5.18.0131	10/03/16	10/03/16	0
RTSum - 0010245-83.2016.5.18.0131	24/02/16	16/03/16	21
RTSum - 0010245-83.2016.5.18.0131	24/02/16	07/04/16	43
RTSum - 0010246-68.2016.5.18.0131	01/03/16	01/03/16	0
RTSum - 0010249-23.2016.5.18.0131	24/02/16	24/02/16	0
RTSum - 0010251-90.2016.5.18.0131	24/02/16	24/02/16	0
RTSum - 0010253-60.2016.5.18.0131	24/02/16	24/02/16	0
RTSum - 0010254-45.2016.5.18.0131	08/03/16	22/03/16	14
RTSum - 0010255-30.2016.5.18.0131	24/02/16	16/03/16	21
RTSum - 0010260-52.2016.5.18.0131	14/03/16	29/03/16	15
RTSum - 0010261-37.2016.5.18.0131	10/03/16	10/03/16	0
RTSum - 0010261-37.2016.5.18.0131	10/03/16	29/03/16	19
RTSum - 0010262-22.2016.5.18.0131	16/03/16	16/03/16	0
RTSum - 0010263-07.2016.5.18.0131	16/03/16	16/03/16	0
RTSum - 0010265-74.2016.5.18.0131	16/03/16	16/03/16	0
RTSum - 0010266-59.2016.5.18.0131	15/03/16	15/03/16	0
RTSum - 0010267-44.2016.5.18.0131	17/03/16	17/03/16	0
RTSum - 0010270-96.2016.5.18.0131	08/03/16	15/03/16	7
RTSum - 0010274-36.2016.5.18.0131	14/03/16	14/03/16	0
RTSum - 0010275-21.2016.5.18.0131	02/03/16	16/03/16	14

**Legenda:**  
1ª Aud.: Data da primeira audiência que ocorrer, Inicial ou UNA;  
Enc. da Instrução: Data da conclusão para proferir sentença;  
Prazo: Quantidade de dias decorridos da 1ª aud. até o encerramento da instrução.





## PRAZO MÉDIO ENTRE A 1ª AUDIÊNCIA E O ENCERRAMENTO DA INSTRUÇÃO - VARA DO TRABALHO DE LUZIÂNIA

### Sem magistrado

#### SUMARÍSSIMO

Qtd	Prazo Médio
972	20,41

Nr. Processo	1ª Aud.	Enc. Instrução.	Prazo
RTSum - 0010276-06.2016.5.18.0131	08/03/16	08/03/16	0
RTSum - 0010277-88.2016.5.18.0131	02/03/16	08/03/16	6
RTSum - 0010278-73.2016.5.18.0131	08/03/16	08/03/16	0
RTSum - 0010283-95.2016.5.18.0131	10/03/16	29/03/16	19
RTSum - 0010285-65.2016.5.18.0131	02/03/16	30/03/16	28
RTSum - 0010286-50.2016.5.18.0131	08/03/16	08/03/16	0
RTSum - 0010287-35.2016.5.18.0131	02/03/16	02/03/16	0
RTSum - 0010289-05.2016.5.18.0131	10/03/16	16/03/16	6
RTSum - 0010289-05.2016.5.18.0131	10/03/16	07/04/16	28
RTSum - 0010291-72.2016.5.18.0131	02/03/16	26/03/16	24
RTSum - 0010298-64.2016.5.18.0131	08/03/16	22/03/16	14
RTSum - 0010299-49.2016.5.18.0131	02/03/16	02/03/16	0
RTSum - 0010302-04.2016.5.18.0131	08/03/16	08/03/16	0
RTSum - 0010307-26.2016.5.18.0131	02/03/16	02/03/16	0
RTSum - 0010308-11.2016.5.18.0131	08/03/16	08/03/16	0
RTSum - 0010312-48.2016.5.18.0131	15/03/16	15/03/16	0
RTSum - 0010315-03.2016.5.18.0131	17/03/16	29/06/16	104
RTSum - 0010315-03.2016.5.18.0131	17/03/16	20/07/16	125
RTSum - 0010316-85.2016.5.18.0131	15/03/16	29/03/16	14
RTSum - 0010317-70.2016.5.18.0131	16/03/16	16/03/16	0
RTSum - 0010319-40.2016.5.18.0131	16/03/16	16/03/16	0
RTSum - 0010322-92.2016.5.18.0131	15/03/16	15/03/16	0
RTSum - 0010326-32.2016.5.18.0131	15/03/16	15/03/16	0
RTSum - 0010327-17.2016.5.18.0131	02/03/16	02/03/16	0

**Legenda:**  
1ª Aud.: Data da primeira audiência que ocorrer, Inicial ou UNA;  
Enc. da Instrução: Data da conclusão para proferir sentença;  
Prazo: Quantidade de dias decorridos da 1ª aud. até o encerramento da instrução.



## PRAZO MÉDIO ENTRE A 1ª AUDIÊNCIA E O ENCERRAMENTO DA INSTRUÇÃO - VARA DO TRABALHO DE LUZIÂNIA

### Sem magistrado

#### SUMARÍSSIMO

Qtd	Prazo Médio
972	20,41

Nr. Processo	1ª Aud.	Enc. Instrução.	Prazo
RTSum - 0010328-02.2016.5.18.0131	15/03/16	15/03/16	0
RTSum - 0010329-84.2016.5.18.0131	02/03/16	02/03/16	0
RTSum - 0010330-69.2016.5.18.0131	15/03/16	15/03/16	0
RTSum - 0010331-54.2016.5.18.0131	02/03/16	02/03/16	0
RTSum - 0010332-39.2016.5.18.0131	15/03/16	29/03/16	14
RTSum - 0010335-91.2016.5.18.0131	10/03/16	10/03/16	0
RTSum - 0010336-76.2016.5.18.0131	15/03/16	15/03/16	0
RTSum - 0010337-61.2016.5.18.0131	10/03/16	30/03/16	20
RTSum - 0010337-61.2016.5.18.0131	10/03/16	15/04/16	36
RTSum - 0010338-46.2016.5.18.0131	10/03/16	31/03/16	21
RTSum - 0010340-16.2016.5.18.0131	15/03/16	29/03/16	14
RTSum - 0010341-98.2016.5.18.0131	10/03/16	10/03/16	0
RTSum - 0010342-83.2016.5.18.0131	22/03/16	22/03/16	0
RTSum - 0010344-53.2016.5.18.0131	21/03/16	21/03/16	0
RTSum - 0010345-38.2016.5.18.0131	10/03/16	22/03/16	12
RTSum - 0010350-60.2016.5.18.0131	28/03/16	28/03/16	0
RTSum - 0010354-97.2016.5.18.0131	22/03/16	11/04/16	20
RTSum - 0010355-82.2016.5.18.0131	10/03/16	16/03/16	6
RTSum - 0010356-67.2016.5.18.0131	15/03/16	15/03/16	0
RTSum - 0010359-22.2016.5.18.0131	10/03/16	10/03/16	0
RTSum - 0010360-07.2016.5.18.0131	15/03/16	15/03/16	0
RTSum - 0010361-89.2016.5.18.0131	10/03/16	31/03/16	21
RTSum - 0010362-74.2016.5.18.0131	22/03/16	22/03/16	0
RTSum - 0010363-59.2016.5.18.0131	10/03/16	31/03/16	21

**Legenda:**  
1ª Aud.: Data da primeira audiência que ocorrer, Inicial ou UNA;  
Enc. da Instrução: Data da conclusão para proferir sentença;  
Prazo: Quantidade de dias decorridos da 1ª aud. até o encerramento da instrução.



## PRAZO MÉDIO ENTRE A 1ª AUDIÊNCIA E O ENCERRAMENTO DA INSTRUÇÃO - VARA DO TRABALHO DE LUZIÂNIA

### Sem magistrado

#### SUMARÍSSIMO

Qtd	Prazo Médio
972	20,41

Nr. Processo	1ª Aud.	Enc. Instrução.	Prazo
RTSum - 0010364-44.2016.5.18.0131	22/03/16	22/03/16	0
RTSum - 0010365-29.2016.5.18.0131	10/03/16	06/04/16	27
RTSum - 0010366-14.2016.5.18.0131	21/03/16	21/03/16	0
RTSum - 0010367-96.2016.5.18.0131	30/03/16	30/03/16	0
RTSum - 0010367-96.2016.5.18.0131	30/03/16	12/04/16	13
RTSum - 0010368-81.2016.5.18.0131	22/03/16	22/03/16	0
RTSum - 0010373-06.2016.5.18.0131	10/03/16	17/03/16	7
RTSum - 0010373-06.2016.5.18.0131	10/03/16	07/04/16	28
RTSum - 0010374-88.2016.5.18.0131	22/03/16	05/04/16	14
RTSum - 0010375-73.2016.5.18.0131	10/03/16	10/03/16	0
RTSum - 0010377-43.2016.5.18.0131	30/03/16	30/03/16	0
RTSum - 0010377-43.2016.5.18.0131	30/03/16	12/04/16	13
RTSum - 0010379-13.2016.5.18.0131	10/03/16	10/03/16	0
RTSum - 0010380-95.2016.5.18.0131	15/03/16	15/03/16	0
RTSum - 0010381-80.2016.5.18.0131	10/03/16	17/03/16	7
RTSum - 0010382-65.2016.5.18.0131	22/03/16	11/04/16	20
RTSum - 0010383-50.2016.5.18.0131	10/03/16	17/03/16	7
RTSum - 0010384-35.2016.5.18.0131	22/03/16	11/04/16	20
RTSum - 0010385-20.2016.5.18.0131	10/03/16	06/04/16	27
RTSum - 0010386-05.2016.5.18.0131	22/03/16	22/03/16	0
RTSum - 0010387-87.2016.5.18.0131	10/03/16	10/03/16	0
RTSum - 0010390-42.2016.5.18.0131	08/03/16	08/03/16	0
RTSum - 0010392-12.2016.5.18.0131	15/03/16	15/03/16	0
RTSum - 0010397-34.2016.5.18.0131	10/03/16	10/03/16	0

**Legenda:**  
1ª Aud.: Data da primeira audiência que ocorrer, Inicial ou UNA;  
Enc. da Instrução: Data da conclusão para proferir sentença;  
Prazo: Quantidade de dias decorridos da 1ª aud. até o encerramento da instrução.



## PRAZO MÉDIO ENTRE A 1ª AUDIÊNCIA E O ENCERRAMENTO DA INSTRUÇÃO - VARA DO TRABALHO DE LUZIÂNIA

### Sem magistrado

#### SUMARÍSSIMO

Qtd	Prazo Médio
972	20,41

Nr. Processo	1ª Aud.	Enc. Instrução.	Prazo
RTSum - 0010398-19.2016.5.18.0131	15/03/16	15/03/16	0
RTSum - 0010399-04.2016.5.18.0131	10/03/16	17/03/16	7
RTSum - 0010399-04.2016.5.18.0131	10/03/16	07/04/16	28
RTSum - 0010401-71.2016.5.18.0131	10/03/16	10/03/16	0
RTSum - 0010408-63.2016.5.18.0131	21/03/16	21/03/16	0
RTSum - 0010409-48.2016.5.18.0131	10/03/16	11/03/16	1
RTSum - 0010410-33.2016.5.18.0131	15/03/16	15/03/16	0
RTSum - 0010411-18.2016.5.18.0131	16/03/16	07/04/16	22
RTSum - 0010415-55.2016.5.18.0131	16/03/16	07/04/16	22
RTSum - 0010416-40.2016.5.18.0131	22/03/16	10/04/16	19
RTSum - 0010417-25.2016.5.18.0131	16/03/16	07/04/16	22
RTSum - 0010418-10.2016.5.18.0131	22/03/16	05/04/16	14
RTSum - 0010421-62.2016.5.18.0131	16/03/16	07/04/16	22
RTSum - 0010421-62.2016.5.18.0131	16/03/16	19/04/16	34
RTSum - 0010423-32.2016.5.18.0131	16/03/16	13/04/16	28
RTSum - 0010425-02.2016.5.18.0131	07/04/16	07/04/16	0
RTSum - 0010431-09.2016.5.18.0131	07/04/16	13/04/16	6
RTSum - 0010437-16.2016.5.18.0131	16/03/16	07/04/16	22
RTSum - 0010439-83.2016.5.18.0131	16/03/16	13/04/16	28
RTSum - 0010440-68.2016.5.18.0131	28/03/16	28/03/16	0
RTSum - 0010453-04.2015.5.18.0131	16/04/15	18/02/16	308
RTSum - 0010453-04.2015.5.18.0131	16/04/15	01/03/16	320
RTSum - 0010453-67.2016.5.18.0131	30/03/16	30/03/16	0
RTSum - 0010454-52.2016.5.18.0131	22/03/16	22/03/16	0

**Legenda:**  
1ª Aud.: Data da primeira audiência que ocorrer, Inicial ou UNA;  
Enc. da Instrução: Data da conclusão para proferir sentença;  
Prazo: Quantidade de dias decorridos da 1ª aud. até o encerramento da instrução.



## PRAZO MÉDIO ENTRE A 1ª AUDIÊNCIA E O ENCERRAMENTO DA INSTRUÇÃO - VARA DO TRABALHO DE LUZIÂNIA

### Sem magistrado

#### SUMARÍSSIMO

Qtd	Prazo Médio
972	20,41

Nr. Processo	1ª Aud.	Enc. Instrução.	Prazo
RTSum - 0010456-22.2016.5.18.0131	28/03/16	28/03/16	0
RTSum - 0010460-59.2016.5.18.0131	04/04/16	04/04/16	0
RTSum - 0010463-14.2016.5.18.0131	30/03/16	14/04/16	15
RTSum - 0010464-96.2016.5.18.0131	29/03/16	18/04/16	20
RTSum - 0010465-81.2016.5.18.0131	30/03/16	14/04/16	15
RTSum - 0010466-66.2016.5.18.0131	04/04/16	04/04/16	0
RTSum - 0010469-21.2016.5.18.0131	30/03/16	30/03/16	0
RTSum - 0010470-06.2016.5.18.0131	04/04/16	04/04/16	0
RTSum - 0010472-73.2016.5.18.0131	28/03/16	28/03/16	0
RTSum - 0010473-58.2016.5.18.0131	07/04/16	07/04/16	0
RTSum - 0010474-43.2016.5.18.0131	29/03/16	29/03/16	0
RTSum - 0010475-28.2016.5.18.0131	07/04/16	07/04/16	0
RTSum - 0010476-13.2016.5.18.0131	04/04/16	04/04/16	0
RTSum - 0010477-95.2016.5.18.0131	30/03/16	20/04/16	21
RTSum - 0010478-80.2016.5.18.0131	04/04/16	04/04/16	0
RTSum - 0010482-20.2016.5.18.0131	04/04/16	04/04/16	0
RTSum - 0010483-05.2016.5.18.0131	13/04/16	13/04/16	0
RTSum - 0010492-64.2016.5.18.0131	04/04/16	04/04/16	0
RTSum - 0010502-11.2016.5.18.0131	05/04/16	05/04/16	0
RTSum - 0010505-63.2016.5.18.0131	30/03/16	20/04/16	21
RTSum - 0010505-97.2015.5.18.0131	22/04/15	13/07/16	448
RTSum - 0010505-97.2015.5.18.0131	22/04/15	26/07/16	461
RTSum - 0010516-92.2016.5.18.0131	29/03/16	18/04/16	20
RTSum - 0010517-77.2016.5.18.0131	30/03/16	18/04/16	19

**Legenda:**  
1ª Aud.: Data da primeira audiência que ocorrer, Inicial ou UNA;  
Enc. da Instrução: Data da conclusão para proferir sentença;  
Prazo: Quantidade de dias decorridos da 1ª aud. até o encerramento da instrução.



## PRAZO MÉDIO ENTRE A 1ª AUDIÊNCIA E O ENCERRAMENTO DA INSTRUÇÃO - VARA DO TRABALHO DE LUZIÂNIA

### Sem magistrado

#### SUMARÍSSIMO

Qtd	Prazo Médio
972	20,41

Nr. Processo	1ª Aud.	Enc. Instrução.	Prazo
RTSum - 0010518-62.2016.5.18.0131	29/03/16	18/04/16	20
RTSum - 0010519-47.2016.5.18.0131	30/03/16	20/04/16	21
RTSum - 0010522-02.2016.5.18.0131	29/03/16	29/03/16	0
RTSum - 0010524-69.2016.5.18.0131	05/04/16	05/04/16	0
RTSum - 0010525-54.2016.5.18.0131	13/04/16	13/04/16	0
RTSum - 0010532-46.2016.5.18.0131	29/03/16	19/04/16	21
RTSum - 0010533-31.2016.5.18.0131	30/03/16	20/04/16	21
RTSum - 0010534-16.2016.5.18.0131	12/04/16	12/04/16	0
RTSum - 0010535-98.2016.5.18.0131	06/04/16	06/04/16	0
RTSum - 0010540-23.2016.5.18.0131	12/04/16	12/04/16	0
RTSum - 0010543-75.2016.5.18.0131	13/04/16	13/04/16	0
RTSum - 0010546-30.2016.5.18.0131	29/04/16	29/04/16	0
RTSum - 0010556-74.2016.5.18.0131	12/04/16	12/04/16	0
RTSum - 0010558-44.2016.5.18.0131	12/04/16	12/04/16	0
RTSum - 0010559-29.2016.5.18.0131	13/04/16	13/04/16	0
RTSum - 0010559-29.2016.5.18.0131	13/04/16	26/04/16	13
RTSum - 0010560-14.2016.5.18.0131	11/04/16	11/04/16	0
RTSum - 0010562-81.2016.5.18.0131	11/04/16	11/04/16	0
RTSum - 0010564-51.2016.5.18.0131	11/04/16	11/04/16	0
RTSum - 0010570-58.2016.5.18.0131	18/04/16	18/04/16	0
RTSum - 0010571-43.2016.5.18.0131	14/04/16	14/04/16	0
RTSum - 0010572-28.2016.5.18.0131	18/04/16	18/04/16	0
RTSum - 0010573-13.2016.5.18.0131	06/04/16	20/04/16	14
RTSum - 0010574-95.2016.5.18.0131	18/04/16	18/04/16	0

**Legenda:**  
1ª Aud.: Data da primeira audiência que ocorrer, Inicial ou UNA;  
Enc. da Instrução: Data da conclusão para proferir sentença;  
Prazo: Quantidade de dias decorridos da 1ª aud. até o encerramento da instrução.



## PRAZO MÉDIO ENTRE A 1ª AUDIÊNCIA E O ENCERRAMENTO DA INSTRUÇÃO - VARA DO TRABALHO DE LUZIÂNIA

### Sem magistrado

#### SUMARÍSSIMO

Qtd	Prazo Médio
972	20,41

Nr. Processo	1ª Aud.	Enc. Instrução.	Prazo
RTSum - 0010575-80.2016.5.18.0131	06/04/16	20/04/16	14
RTSum - 0010578-35.2016.5.18.0131	29/04/16	02/05/16	3
RTSum - 0010579-20.2016.5.18.0131	29/04/16	06/05/16	7
RTSum - 0010580-05.2016.5.18.0131	29/04/16	29/04/16	0
RTSum - 0010581-87.2016.5.18.0131	29/04/16	29/04/16	0
RTSum - 0010582-72.2016.5.18.0131	29/04/16	02/05/16	3
RTSum - 0010583-57.2016.5.18.0131	29/04/16	30/04/16	1
RTSum - 0010584-42.2016.5.18.0131	18/04/16	18/04/16	0
RTSum - 0010586-12.2016.5.18.0131	19/04/16	19/04/16	0
RTSum - 0010587-94.2016.5.18.0131	14/04/16	09/05/16	25
RTSum - 0010589-64.2016.5.18.0131	07/04/16	14/04/16	7
RTSum - 0010598-26.2016.5.18.0131	12/04/16	12/04/16	0
RTSum - 0010599-11.2016.5.18.0131	29/04/16	29/04/16	0
RTSum - 0010601-78.2016.5.18.0131	13/04/16	13/04/16	0
RTSum - 0010601-78.2016.5.18.0131	13/04/16	25/04/16	12
RTSum - 0010602-63.2016.5.18.0131	25/04/16	25/04/16	0
RTSum - 0010605-18.2016.5.18.0131	29/04/16	29/04/16	0
RTSum - 0010608-70.2016.5.18.0131	12/04/16	12/04/16	0
RTSum - 0010615-62.2016.5.18.0131	13/04/16	04/05/16	21
RTSum - 0010616-47.2016.5.18.0131	12/04/16	12/04/16	0
RTSum - 0010623-39.2016.5.18.0131	13/04/16	13/04/16	0
RTSum - 0010628-61.2016.5.18.0131	12/04/16	12/04/16	0
RTSum - 0010631-16.2016.5.18.0131	13/04/16	13/04/16	0
RTSum - 0010633-83.2016.5.18.0131	29/04/16	09/05/16	10

**Legenda:**  
1ª Aud.: Data da primeira audiência que ocorrer, Inicial ou UNA;  
Enc. da Instrução: Data da conclusão para proferir sentença;  
Prazo: Quantidade de dias decorridos da 1ª aud. até o encerramento da instrução.



## PRAZO MÉDIO ENTRE A 1ª AUDIÊNCIA E O ENCERRAMENTO DA INSTRUÇÃO - VARA DO TRABALHO DE LUZIÂNIA

### Sem magistrado

#### SUMARÍSSIMO

Qtd	Prazo Médio
972	20,41

Nr. Processo	1ª Aud.	Enc. Instrução.	Prazo
RTSum - 0010634-68.2016.5.18.0131	29/04/16	29/04/16	0
RTSum - 0010635-53.2016.5.18.0131	29/04/16	29/04/16	0
RTSum - 0010637-23.2016.5.18.0131	29/04/16	29/04/16	0
RTSum - 0010638-08.2016.5.18.0131	29/04/16	29/04/16	0
RTSum - 0010639-90.2016.5.18.0131	29/04/16	11/05/16	12
RTSum - 0010640-75.2016.5.18.0131	29/04/16	29/04/16	0
RTSum - 0010641-60.2016.5.18.0131	29/04/16	29/04/16	0
RTSum - 0010644-15.2016.5.18.0131	19/04/16	19/04/16	0
RTSum - 0010646-82.2016.5.18.0131	19/04/16	19/04/16	0
RTSum - 0010647-67.2016.5.18.0131	13/04/16	04/05/16	21
RTSum - 0010650-22.2016.5.18.0131	29/04/16	30/04/16	1
RTSum - 0010651-07.2016.5.18.0131	29/04/16	30/04/16	1
RTSum - 0010652-89.2016.5.18.0131	12/04/16	02/05/16	20
RTSum - 0010657-14.2016.5.18.0131	26/04/16	26/04/16	0
RTSum - 0010657-14.2016.5.18.0131	26/04/16	02/05/16	6
RTSum - 0010659-81.2016.5.18.0131	26/04/16	26/04/16	0
RTSum - 0010659-81.2016.5.18.0131	26/04/16	03/05/16	7
RTSum - 0010660-66.2016.5.18.0131	26/04/16	26/04/16	0
RTSum - 0010661-51.2016.5.18.0131	29/04/16	29/04/16	0
RTSum - 0010664-06.2016.5.18.0131	29/04/16	29/04/16	0
RTSum - 0010665-88.2016.5.18.0131	29/04/16	29/04/16	0
RTSum - 0010667-58.2016.5.18.0131	29/04/16	29/04/16	0
RTSum - 0010668-43.2016.5.18.0131	29/04/16	29/04/16	0
RTSum - 0010669-28.2016.5.18.0131	29/04/16	29/04/16	0

**Legenda:**  
1ª Aud.: Data da primeira audiência que ocorrer, Inicial ou UNA;  
Enc. da Instrução: Data da conclusão para proferir sentença;  
Prazo: Quantidade de dias decorridos da 1ª aud. até o encerramento da instrução.





## PRAZO MÉDIO ENTRE A 1ª AUDIÊNCIA E O ENCERRAMENTO DA INSTRUÇÃO - VARA DO TRABALHO DE LUZIÂNIA

### Sem magistrado

#### SUMARÍSSIMO

Qtd	Prazo Médio
972	20,41

Nr. Processo	1ª Aud.	Enc. Instrução.	Prazo
RTSum - 0010670-13.2016.5.18.0131	29/04/16	29/04/16	0
RTSum - 0010673-65.2016.5.18.0131	20/04/16	20/04/16	0
RTSum - 0010680-57.2016.5.18.0131	25/04/16	25/04/16	0
RTSum - 0010685-79.2016.5.18.0131	04/05/16	04/05/16	0
RTSum - 0010685-79.2016.5.18.0131	04/05/16	16/05/16	12
RTSum - 0010691-86.2016.5.18.0131	20/04/16	05/05/16	15
RTSum - 0010693-56.2016.5.18.0131	20/04/16	05/05/16	15
RTSum - 0010693-56.2016.5.18.0131	20/04/16	30/05/16	40
RTSum - 0010701-33.2016.5.18.0131	20/04/16	05/05/16	15
RTSum - 0010702-18.2016.5.18.0131	25/04/16	06/05/16	11
RTSum - 0010702-18.2016.5.18.0131	25/04/16	17/05/16	22
RTSum - 0010702-18.2016.5.18.0131	25/04/16	31/05/16	36
RTSum - 0010711-77.2016.5.18.0131	20/04/16	20/04/16	0
RTSum - 0010712-62.2016.5.18.0131	25/04/16	25/04/16	0
RTSum - 0010713-47.2016.5.18.0131	20/04/16	04/05/16	14
RTSum - 0010714-32.2016.5.18.0131	25/04/16	25/04/16	0
RTSum - 0010716-02.2016.5.18.0131	25/04/16	25/04/16	0
RTSum - 0010717-84.2016.5.18.0131	20/04/16	24/04/16	4
RTSum - 0010718-69.2016.5.18.0131	25/04/16	25/04/16	0
RTSum - 0010724-76.2016.5.18.0131	26/04/16	26/04/16	0
RTSum - 0010725-61.2016.5.18.0131	20/04/16	24/04/16	4
RTSum - 0010727-31.2016.5.18.0131	20/04/16	04/05/16	14
RTSum - 0010729-98.2016.5.18.0131	20/04/16	04/05/16	14
RTSum - 0010730-83.2016.5.18.0131	26/04/16	26/04/16	0

**Legenda:**  
1ª Aud.: Data da primeira audiência que ocorrer, Inicial ou UNA;  
Enc. da Instrução: Data da conclusão para proferir sentença;  
Prazo: Quantidade de dias decorridos da 1ª aud. até o encerramento da instrução.



## PRAZO MÉDIO ENTRE A 1ª AUDIÊNCIA E O ENCERRAMENTO DA INSTRUÇÃO - VARA DO TRABALHO DE LUZIÂNIA

### Sem magistrado

#### SUMARÍSSIMO

Qtd	Prazo Médio
972	20,41

Nr. Processo	1ª Aud.	Enc. Instrução.	Prazo
RTSum - 0010731-68.2016.5.18.0131	20/04/16	03/05/16	13
RTSum - 0010732-53.2016.5.18.0131	02/05/16	02/05/16	0
RTSum - 0010737-75.2016.5.18.0131	04/05/16	04/05/16	0
RTSum - 0010738-60.2016.5.18.0131	02/05/16	02/05/16	0
RTSum - 0010739-45.2016.5.18.0131	04/05/16	04/05/16	0
RTSum - 0010740-30.2016.5.18.0131	02/05/16	02/05/16	0
RTSum - 0010742-97.2016.5.18.0131	02/05/16	02/05/16	0
RTSum - 0010743-82.2016.5.18.0131	02/05/16	02/05/16	0
RTSum - 0010744-67.2016.5.18.0131	02/05/16	02/05/16	0
RTSum - 0010746-37.2016.5.18.0131	02/05/16	02/05/16	0
RTSum - 0010752-44.2016.5.18.0131	03/05/16	03/05/16	0
RTSum - 0010754-14.2016.5.18.0131	03/05/16	03/05/16	0
RTSum - 0010755-96.2016.5.18.0131	04/05/16	30/05/16	26
RTSum - 0010757-66.2016.5.18.0131	05/05/16	05/05/16	0
RTSum - 0010762-88.2016.5.18.0131	09/05/16	09/05/16	0
RTSum - 0010764-58.2016.5.18.0131	09/05/16	09/05/16	0
RTSum - 0010768-95.2016.5.18.0131	09/05/16	09/05/16	0
RTSum - 0010768-95.2016.5.18.0131	09/05/16	06/09/16	120
RTSum - 0010770-65.2016.5.18.0131	09/05/16	09/05/16	0
RTSum - 0010774-05.2016.5.18.0131	10/05/16	10/05/16	0
RTSum - 0010786-19.2016.5.18.0131	10/05/16	16/06/16	37
RTSum - 0010794-93.2016.5.18.0131	03/05/16	03/05/16	0
RTSum - 0010817-73.2015.5.18.0131	13/05/15	14/04/16	337
RTSum - 0010817-73.2015.5.18.0131	13/05/15	02/05/16	355

**Legenda:**  
1ª Aud.: Data da primeira audiência que ocorrer, Inicial ou UNA;  
Enc. da Instrução: Data da conclusão para proferir sentença;  
Prazo: Quantidade de dias decorridos da 1ª aud. até o encerramento da instrução.



## PRAZO MÉDIO ENTRE A 1ª AUDIÊNCIA E O ENCERRAMENTO DA INSTRUÇÃO - VARA DO TRABALHO DE LUZIÂNIA

### Sem magistrado

#### SUMARÍSSIMO

Qtd	Prazo Médio
972	20,41

Nr. Processo	1ª Aud.	Enc. Instrução.	Prazo
RTSum - 0010818-58.2015.5.18.0131	27/05/15	22/02/16	271
RTSum - 0010876-90.2016.5.18.0013	08/06/16	08/06/16	0
RTSum - 0010893-63.2016.5.18.0131	25/05/16	25/05/16	0
RTSum - 0010902-25.2016.5.18.0131	25/05/16	25/05/16	0
RTSum - 0010909-17.2016.5.18.0131	25/05/16	25/05/16	0
RTSum - 0010912-69.2016.5.18.0131	25/05/16	25/05/16	0
RTSum - 0010941-22.2016.5.18.0131	25/05/16	25/05/16	0
RTSum - 0010955-40.2015.5.18.0131	22/06/15	18/02/16	241
RTSum - 0010964-65.2016.5.18.0131	01/06/16	20/09/16	111
RTSum - 0010964-65.2016.5.18.0131	01/06/16	26/09/16	117
RTSum - 0010965-50.2016.5.18.0131	15/06/16	21/06/16	6
RTSum - 0010967-20.2016.5.18.0131	01/06/16	15/06/16	14
RTSum - 0010968-05.2016.5.18.0131	31/05/16	31/05/16	0
RTSum - 0010970-72.2016.5.18.0131	31/05/16	31/05/16	0
RTSum - 0010971-57.2016.5.18.0131	01/06/16	15/06/16	14
RTSum - 0010972-42.2016.5.18.0131	31/05/16	31/05/16	0
RTSum - 0010973-27.2016.5.18.0131	25/05/16	25/05/16	0
RTSum - 0010974-12.2016.5.18.0131	31/05/16	27/09/16	119
RTSum - 0010974-12.2016.5.18.0131	31/05/16	04/10/16	126
RTSum - 0010976-79.2016.5.18.0131	31/05/16	02/06/16	2
RTSum - 0010976-79.2016.5.18.0131	31/05/16	22/06/16	22
RTSum - 0010980-19.2016.5.18.0131	31/05/16	31/05/16	0
RTSum - 0010987-11.2016.5.18.0131	01/06/16	02/06/16	1
RTSum - 0010987-11.2016.5.18.0131	01/06/16	05/09/16	96

**Legenda:**  
1ª Aud.: Data da primeira audiência que ocorrer, Inicial ou UNA;  
Enc. da Instrução: Data da conclusão para proferir sentença;  
Prazo: Quantidade de dias decorridos da 1ª aud. até o encerramento da instrução.



## PRAZO MÉDIO ENTRE A 1ª AUDIÊNCIA E O ENCERRAMENTO DA INSTRUÇÃO - VARA DO TRABALHO DE LUZIÂNIA

### Sem magistrado

#### SUMARÍSSIMO

Qtd	Prazo Médio
972	20,41

Nr. Processo	1ª Aud.	Enc. Instrução.	Prazo
RTSum - 0010989-78.2016.5.18.0131	07/06/16	07/06/16	0
RTSum - 0010990-63.2016.5.18.0131	07/06/16	07/06/16	0
RTSum - 0010995-85.2016.5.18.0131	07/06/16	07/06/16	0
RTSum - 0010997-55.2016.5.18.0131	25/05/16	25/05/16	0
RTSum - 0011005-32.2016.5.18.0131	07/06/16	07/06/16	0
RTSum - 0011006-17.2016.5.18.0131	07/06/16	07/06/16	0
RTSum - 0011007-02.2016.5.18.0131	08/06/16	08/06/16	0
RTSum - 0011011-39.2016.5.18.0131	01/06/16	01/06/16	0
RTSum - 0011021-83.2016.5.18.0131	01/06/16	01/06/16	0
RTSum - 0011023-53.2016.5.18.0131	01/06/16	01/06/16	0
RTSum - 0011025-23.2016.5.18.0131	01/06/16	01/06/16	0
RTSum - 0011034-82.2016.5.18.0131	14/06/16	21/06/16	7
RTSum - 0011034-82.2016.5.18.0131	14/06/16	11/07/16	27
RTSum - 0011035-67.2016.5.18.0131	01/06/16	01/06/16	0
RTSum - 0011035-67.2016.5.18.0131	01/06/16	21/06/16	20
RTSum - 0011050-36.2016.5.18.0131	31/05/16	02/06/16	2
RTSum - 0011050-36.2016.5.18.0131	31/05/16	27/06/16	27
RTSum - 0011060-80.2016.5.18.0131	31/05/16	31/05/16	0
RTSum - 0011061-65.2016.5.18.0131	01/06/16	01/06/16	0
RTSum - 0011067-72.2016.5.18.0131	01/06/16	01/06/16	0
RTSum - 0011076-34.2016.5.18.0131	31/05/16	02/06/16	2
RTSum - 0011076-34.2016.5.18.0131	31/05/16	22/06/16	22
RTSum - 0011077-19.2016.5.18.0131	01/06/16	01/06/16	0
RTSum - 0011078-04.2016.5.18.0131	01/06/16	01/06/16	0

**Legenda:**  
1ª Aud.: Data da primeira audiência que ocorrer, Inicial ou UNA;  
Enc. da Instrução: Data da conclusão para proferir sentença;  
Prazo: Quantidade de dias decorridos da 1ª aud. até o encerramento da instrução.



## PRAZO MÉDIO ENTRE A 1ª AUDIÊNCIA E O ENCERRAMENTO DA INSTRUÇÃO - VARA DO TRABALHO DE LUZIÂNIA

### Sem magistrado

#### SUMARÍSSIMO

Qtd	Prazo Médio
972	20,41

Nr. Processo	1ª Aud.	Enc. Instrução.	Prazo
RTSum - 0011081-56.2016.5.18.0131	08/06/16	08/06/16	0
RTSum - 0011082-41.2016.5.18.0131	08/06/16	08/06/16	0
RTSum - 0011086-78.2016.5.18.0131	08/06/16	08/06/16	0
RTSum - 0011088-48.2016.5.18.0131	08/06/16	08/06/16	0
RTSum - 0011088-48.2016.5.18.0131	08/06/16	21/06/16	13
RTSum - 0011090-18.2016.5.18.0131	08/06/16	26/10/16	140
RTSum - 0011091-03.2016.5.18.0131	08/06/16	08/06/16	0
RTSum - 0011091-03.2016.5.18.0131	08/06/16	21/06/16	13
RTSum - 0011094-55.2016.5.18.0131	08/06/16	23/11/16	168
RTSum - 0011094-55.2016.5.18.0131	08/06/16	13/12/16	188
RTSum - 0011098-92.2016.5.18.0131	31/05/16	31/05/16	0
RTSum - 0011101-81.2015.5.18.0131	24/06/15	29/01/16	219
RTSum - 0011101-81.2015.5.18.0131	24/06/15	21/02/16	242
RTSum - 0011102-32.2016.5.18.0131	31/05/16	31/05/16	0
RTSum - 0011104-02.2016.5.18.0131	31/05/16	02/06/16	2
RTSum - 0011104-02.2016.5.18.0131	31/05/16	24/06/16	24
RTSum - 0011105-84.2016.5.18.0131	08/06/16	07/07/16	29
RTSum - 0011106-69.2016.5.18.0131	08/06/16	08/06/16	0
RTSum - 0011111-91.2016.5.18.0131	10/06/16	14/06/16	4
RTSum - 0011114-46.2016.5.18.0131	14/06/16	16/06/16	2
RTSum - 0011128-30.2016.5.18.0131	14/06/16	06/07/16	22
RTSum - 0011129-15.2016.5.18.0131	22/06/16	22/06/16	0
RTSum - 0011129-15.2016.5.18.0131	22/06/16	06/07/16	14
RTSum - 0011130-97.2016.5.18.0131	14/06/16	06/07/16	22

**Legenda:**  
1ª Aud.: Data da primeira audiência que ocorrer, Inicial ou UNA;  
Enc. da Instrução: Data da conclusão para proferir sentença;  
Prazo: Quantidade de dias decorridos da 1ª aud. até o encerramento da instrução.



## PRAZO MÉDIO ENTRE A 1ª AUDIÊNCIA E O ENCERRAMENTO DA INSTRUÇÃO - VARA DO TRABALHO DE LUZIÂNIA

### Sem magistrado

#### SUMARÍSSIMO

Qtd	Prazo Médio
972	20,41

Nr. Processo	1ª Aud.	Enc. Instrução.	Prazo
RTSum - 0011134-71.2015.5.18.0131	30/06/15	24/05/16	329
RTSum - 0011164-09.2015.5.18.0131	30/06/15	17/02/16	232
RTSum - 0011172-49.2016.5.18.0131	14/06/16	14/06/16	0
RTSum - 0011181-11.2016.5.18.0131	15/06/16	15/06/16	0
RTSum - 0011185-48.2016.5.18.0131	10/06/16	10/06/16	0
RTSum - 0011186-67.2015.5.18.0131	02/07/15	22/02/16	235
RTSum - 0011222-75.2016.5.18.0131	14/06/16	14/06/16	0
RTSum - 0011224-45.2016.5.18.0131	14/06/16	14/06/16	0
RTSum - 0011231-37.2016.5.18.0131	16/06/16	16/06/16	0
RTSum - 0011247-88.2016.5.18.0131	16/06/16	16/06/16	0
RTSum - 0011251-28.2016.5.18.0131	16/06/16	16/06/16	0
RTSum - 0011252-13.2016.5.18.0131	14/06/16	16/06/16	2
RTSum - 0011255-65.2016.5.18.0131	16/06/16	16/06/16	0
RTSum - 0011261-72.2016.5.18.0131	22/06/16	22/06/16	0
RTSum - 0011264-27.2016.5.18.0131	14/06/16	16/11/16	155
RTSum - 0011270-34.2016.5.18.0131	14/06/16	14/06/16	0
RTSum - 0011271-19.2016.5.18.0131	14/06/16	14/06/16	0
RTSum - 0011288-55.2016.5.18.0131	06/07/16	06/07/16	0
RTSum - 0011289-40.2016.5.18.0131	06/07/16	06/07/16	0
RTSum - 0011292-92.2016.5.18.0131	21/06/16	21/06/16	0
RTSum - 0011293-77.2016.5.18.0131	06/07/16	06/07/16	0
RTSum - 0011294-62.2016.5.18.0131	06/07/16	06/07/16	0
RTSum - 0011295-47.2016.5.18.0131	07/07/16	07/07/16	0
RTSum - 0011296-32.2016.5.18.0131	07/07/16	07/07/16	0

**Legenda:**  
1ª Aud.: Data da primeira audiência que ocorrer, Inicial ou UNA;  
Enc. da Instrução: Data da conclusão para proferir sentença;  
Prazo: Quantidade de dias decorridos da 1ª aud. até o encerramento da instrução.



## PRAZO MÉDIO ENTRE A 1ª AUDIÊNCIA E O ENCERRAMENTO DA INSTRUÇÃO - VARA DO TRABALHO DE LUZIÂNIA

### Sem magistrado

#### SUMARÍSSIMO

Qtd	Prazo Médio
972	20,41

Nr. Processo	1ª Aud.	Enc. Instrução.	Prazo
RTSum - 0011297-17.2016.5.18.0131	15/06/16	15/06/16	0
RTSum - 0011297-51.2015.5.18.0131	08/07/15	22/01/16	198
RTSum - 0011299-84.2016.5.18.0131	07/07/16	26/07/16	19
RTSum - 0011300-69.2016.5.18.0131	07/07/16	26/07/16	19
RTSum - 0011302-39.2016.5.18.0131	07/07/16	07/07/16	0
RTSum - 0011303-24.2016.5.18.0131	07/07/16	07/07/16	0
RTSum - 0011304-09.2016.5.18.0131	07/07/16	07/07/16	0
RTSum - 0011305-91.2016.5.18.0131	06/07/16	06/07/16	0
RTSum - 0011307-61.2016.5.18.0131	22/06/16	25/08/16	64
RTSum - 0011339-66.2016.5.18.0131	08/07/16	08/07/16	0
RTSum - 0011340-51.2016.5.18.0131	21/06/16	21/06/16	0
RTSum - 0011340-51.2016.5.18.0131	21/06/16	06/07/16	15
RTSum - 0011341-36.2016.5.18.0131	22/06/16	22/06/16	0
RTSum - 0011341-70.2015.5.18.0131	20/07/15	22/01/16	186
RTSum - 0011342-21.2016.5.18.0131	21/06/16	21/06/16	0
RTSum - 0011342-21.2016.5.18.0131	21/06/16	06/07/16	15
RTSum - 0011345-73.2016.5.18.0131	22/06/16	06/07/16	14
RTSum - 0011353-50.2016.5.18.0131	08/07/16	08/07/16	0
RTSum - 0011354-35.2016.5.18.0131	08/07/16	08/07/16	0
RTSum - 0011378-63.2016.5.18.0131	21/06/16	21/06/16	0
RTSum - 0011389-92.2016.5.18.0131	22/06/16	15/07/16	23
RTSum - 0011404-61.2016.5.18.0131	21/06/16	12/07/16	21
RTSum - 0011406-31.2016.5.18.0131	28/06/16	28/06/16	0
RTSum - 0011407-16.2016.5.18.0131	29/06/16	29/06/16	0

**Legenda:**  
1ª Aud.: Data da primeira audiência que ocorrer, Inicial ou UNA;  
Enc. da Instrução: Data da conclusão para proferir sentença;  
Prazo: Quantidade de dias decorridos da 1ª aud. até o encerramento da instrução.



## PRAZO MÉDIO ENTRE A 1ª AUDIÊNCIA E O ENCERRAMENTO DA INSTRUÇÃO - VARA DO TRABALHO DE LUZIÂNIA

### Sem magistrado

#### SUMARÍSSIMO

Qtd	Prazo Médio
972	20,41

Nr. Processo	1ª Aud.	Enc. Instrução.	Prazo
RTSum - 0011410-68.2016.5.18.0131	28/06/16	28/06/16	0
RTSum - 0011413-23.2016.5.18.0131	29/06/16	29/06/16	0
RTSum - 0011413-23.2016.5.18.0131	29/06/16	22/07/16	23
RTSum - 0011414-08.2016.5.18.0131	28/06/16	28/06/16	0
RTSum - 0011417-60.2016.5.18.0131	07/07/16	26/07/16	19
RTSum - 0011421-97.2016.5.18.0131	08/07/16	08/07/16	0
RTSum - 0011422-82.2016.5.18.0131	28/06/16	28/06/16	0
RTSum - 0011429-74.2016.5.18.0131	29/06/16	29/06/16	0
RTSum - 0011432-29.2016.5.18.0131	28/06/16	28/06/16	0
RTSum - 0011433-14.2016.5.18.0131	13/07/16	13/07/16	0
RTSum - 0011434-96.2016.5.18.0131	28/06/16	15/07/16	17
RTSum - 0011435-81.2016.5.18.0131	13/07/16	13/07/16	0
RTSum - 0011440-06.2016.5.18.0131	28/06/16	28/06/16	0
RTSum - 0011445-28.2016.5.18.0131	29/06/16	29/06/16	0
RTSum - 0011446-13.2016.5.18.0131	12/07/16	13/07/16	1
RTSum - 0011447-95.2016.5.18.0131	29/06/16	29/06/16	0
RTSum - 0011455-72.2016.5.18.0131	08/07/16	26/07/16	18
RTSum - 0011456-57.2016.5.18.0131	28/06/16	11/07/16	13
RTSum - 0011459-12.2016.5.18.0131	08/07/16	08/07/16	0
RTSum - 0011460-94.2016.5.18.0131	19/07/16	19/07/16	0
RTSum - 0011461-79.2016.5.18.0131	08/07/16	08/07/16	0
RTSum - 0011462-64.2016.5.18.0131	08/07/16	29/07/16	21
RTSum - 0011463-49.2016.5.18.0131	29/06/16	29/06/16	0
RTSum - 0011470-41.2016.5.18.0131	08/07/16	26/07/16	18

**Legenda:**  
1ª Aud.: Data da primeira audiência que ocorrer, Inicial ou UNA;  
Enc. da Instrução: Data da conclusão para proferir sentença;  
Prazo: Quantidade de dias decorridos da 1ª aud. até o encerramento da instrução.





## PRAZO MÉDIO ENTRE A 1ª AUDIÊNCIA E O ENCERRAMENTO DA INSTRUÇÃO - VARA DO TRABALHO DE LUZIÂNIA

### Sem magistrado

#### SUMARÍSSIMO

Qtd	Prazo Médio
972	20,41

Nr. Processo	1ª Aud.	Enc. Instrução.	Prazo
RTSum - 0011471-26.2016.5.18.0131	08/07/16	26/07/16	18
RTSum - 0011472-11.2016.5.18.0131	08/07/16	08/07/16	0
RTSum - 0011473-93.2016.5.18.0131	05/07/16	26/07/16	21
RTSum - 0011474-78.2016.5.18.0131	05/07/16	05/07/16	0
RTSum - 0011475-63.2016.5.18.0131	05/07/16	05/07/16	0
RTSum - 0011476-48.2016.5.18.0131	05/07/16	05/07/16	0
RTSum - 0011481-70.2016.5.18.0131	05/07/16	27/07/16	22
RTSum - 0011482-55.2016.5.18.0131	28/06/16	12/07/16	14
RTSum - 0011482-55.2016.5.18.0131	28/06/16	26/07/16	28
RTSum - 0011484-25.2016.5.18.0131	05/07/16	26/07/16	21
RTSum - 0011485-10.2016.5.18.0131	05/07/16	26/07/16	21
RTSum - 0011489-47.2016.5.18.0131	05/07/16	05/07/16	0
RTSum - 0011490-32.2016.5.18.0131	05/07/16	14/07/16	9
RTSum - 0011491-17.2016.5.18.0131	05/07/16	14/07/16	9
RTSum - 0011494-69.2016.5.18.0131	28/06/16	11/07/16	13
RTSum - 0011495-54.2016.5.18.0131	30/06/16	30/06/16	0
RTSum - 0011497-24.2016.5.18.0131	28/06/16	28/06/16	0
RTSum - 0011498-09.2016.5.18.0131	28/06/16	28/06/16	0
RTSum - 0011499-91.2016.5.18.0131	30/06/16	30/06/16	0
RTSum - 0011500-76.2016.5.18.0131	12/07/16	13/07/16	1
RTSum - 0011501-61.2016.5.18.0131	13/07/16	13/07/16	0
RTSum - 0011502-46.2016.5.18.0131	13/07/16	16/08/16	34
RTSum - 0011510-23.2016.5.18.0131	12/07/16	12/07/16	0
RTSum - 0011511-08.2016.5.18.0131	13/07/16	13/07/16	0

**Legenda:**  
1ª Aud.: Data da primeira audiência que ocorrer, Inicial ou UNA;  
Enc. da Instrução: Data da conclusão para proferir sentença;  
Prazo: Quantidade de dias decorridos da 1ª aud. até o encerramento da instrução.



## PRAZO MÉDIO ENTRE A 1ª AUDIÊNCIA E O ENCERRAMENTO DA INSTRUÇÃO - VARA DO TRABALHO DE LUZIÂNIA

### Sem magistrado

#### SUMARÍSSIMO

Qtd	Prazo Médio
972	20,41

Nr. Processo	1ª Aud.	Enc. Instrução.	Prazo
RTSum - 0011515-45.2016.5.18.0131	13/07/16	13/07/16	0
RTSum - 0011518-97.2016.5.18.0131	12/07/16	12/07/16	0
RTSum - 0011519-82.2016.5.18.0131	13/07/16	13/07/16	0
RTSum - 0011519-82.2016.5.18.0131	13/07/16	26/07/16	13
RTSum - 0011520-67.2016.5.18.0131	12/07/16	13/07/16	1
RTSum - 0011521-52.2016.5.18.0131	13/07/16	13/07/16	0
RTSum - 0011521-52.2016.5.18.0131	13/07/16	26/07/16	13
RTSum - 0011523-22.2016.5.18.0131	13/07/16	13/07/16	0
RTSum - 0011523-22.2016.5.18.0131	13/07/16	26/07/16	13
RTSum - 0011526-74.2016.5.18.0131	12/07/16	09/08/16	28
RTSum - 0011526-74.2016.5.18.0131	12/07/16	05/09/16	55
RTSum - 0011527-59.2016.5.18.0131	13/07/16	13/07/16	0
RTSum - 0011527-59.2016.5.18.0131	13/07/16	26/07/16	13
RTSum - 0011530-14.2016.5.18.0131	12/07/16	12/07/16	0
RTSum - 0011533-66.2016.5.18.0131	14/07/16	14/07/16	0
RTSum - 0011535-36.2016.5.18.0131	14/07/16	14/07/16	0
RTSum - 0011537-06.2016.5.18.0131	14/07/16	14/07/16	0
RTSum - 0011538-88.2016.5.18.0131	12/07/16	12/07/16	0
RTSum - 0011542-28.2016.5.18.0131	12/07/16	12/07/16	0
RTSum - 0011544-95.2016.5.18.0131	12/07/16	12/07/16	0
RTSum - 0011547-50.2016.5.18.0131	14/07/16	14/07/16	0
RTSum - 0011547-50.2016.5.18.0131	14/07/16	03/08/16	20
RTSum - 0011548-35.2016.5.18.0131	12/07/16	09/08/16	28
RTSum - 0011549-20.2016.5.18.0131	20/07/16	20/07/16	0

**Legenda:**  
1ª Aud.: Data da primeira audiência que ocorrer, Inicial ou UNA;  
Enc. da Instrução: Data da conclusão para proferir sentença;  
Prazo: Quantidade de dias decorridos da 1ª aud. até o encerramento da instrução.



## PRAZO MÉDIO ENTRE A 1ª AUDIÊNCIA E O ENCERRAMENTO DA INSTRUÇÃO - VARA DO TRABALHO DE LUZIÂNIA

### Sem magistrado

#### SUMARÍSSIMO

Qtd	Prazo Médio
972	20,41

Nr. Processo	1ª Aud.	Enc. Instrução.	Prazo
RTSum - 0011550-05.2016.5.18.0131	12/07/16	12/07/16	0
RTSum - 0011559-64.2016.5.18.0131	20/07/16	20/07/16	0
RTSum - 0011566-90.2015.5.18.0131	26/08/15	28/03/16	215
RTSum - 0011567-75.2015.5.18.0131	26/08/15	14/04/16	232
RTSum - 0011567-75.2015.5.18.0131	26/08/15	02/05/16	250
RTSum - 0011568-26.2016.5.18.0131	19/07/16	19/07/16	0
RTSum - 0011568-60.2015.5.18.0131	26/08/15	08/03/16	195
RTSum - 0011576-37.2015.5.18.0131	26/08/15	24/05/16	272
RTSum - 0011579-55.2016.5.18.0131	20/07/16	20/07/16	0
RTSum - 0011584-77.2016.5.18.0131	19/07/16	19/07/16	0
RTSum - 0011587-32.2016.5.18.0131	20/07/16	20/07/16	0
RTSum - 0011602-98.2016.5.18.0131	19/07/16	19/07/16	0
RTSum - 0011604-68.2016.5.18.0131	19/07/16	19/07/16	0
RTSum - 0011606-38.2016.5.18.0131	26/07/16	26/07/16	0
RTSum - 0011608-08.2016.5.18.0131	26/07/16	16/08/16	21
RTSum - 0011609-90.2016.5.18.0131	21/07/16	21/07/16	0
RTSum - 0011610-75.2016.5.18.0131	19/07/16	19/07/16	0
RTSum - 0011611-60.2016.5.18.0131	21/07/16	21/07/16	0
RTSum - 0011612-45.2016.5.18.0131	19/07/16	20/07/16	1
RTSum - 0011614-15.2016.5.18.0131	19/07/16	20/09/16	63
RTSum - 0011614-15.2016.5.18.0131	19/07/16	06/10/16	79
RTSum - 0011617-67.2016.5.18.0131	20/07/16	20/07/16	0
RTSum - 0011629-81.2016.5.18.0131	20/07/16	01/09/16	43
RTSum - 0011630-66.2016.5.18.0131	19/07/16	19/07/16	0

**Legenda:**  
1ª Aud.: Data da primeira audiência que ocorrer, Inicial ou UNA;  
Enc. da Instrução: Data da conclusão para proferir sentença;  
Prazo: Quantidade de dias decorridos da 1ª aud. até o encerramento da instrução.



## PRAZO MÉDIO ENTRE A 1ª AUDIÊNCIA E O ENCERRAMENTO DA INSTRUÇÃO - VARA DO TRABALHO DE LUZIÂNIA

### Sem magistrado

#### SUMARÍSSIMO

Qtd	Prazo Médio
972	20,41

Nr. Processo	1ª Aud.	Enc. Instrução.	Prazo
RTSum - 0011631-51.2016.5.18.0131	19/07/16	19/07/16	0
RTSum - 0011638-43.2016.5.18.0131	19/07/16	19/07/16	0
RTSum - 0011639-28.2016.5.18.0131	20/07/16	20/07/16	0
RTSum - 0011639-62.2015.5.18.0131	16/09/15	03/02/16	140
RTSum - 0011640-13.2016.5.18.0131	19/07/16	19/07/16	0
RTSum - 0011643-65.2016.5.18.0131	27/07/16	27/07/16	0
RTSum - 0011643-65.2016.5.18.0131	27/07/16	15/08/16	19
RTSum - 0011647-05.2016.5.18.0131	27/07/16	27/07/16	0
RTSum - 0011657-49.2016.5.18.0131	27/07/16	27/07/16	0
RTSum - 0011668-78.2016.5.18.0131	26/07/16	01/08/16	6
RTSum - 0011670-48.2016.5.18.0131	26/07/16	26/07/16	0
RTSum - 0011677-74.2015.5.18.0131	16/09/15	03/02/16	140
RTSum - 0011692-09.2016.5.18.0131	26/07/16	26/07/16	0
RTSum - 0011700-20.2015.5.18.0131	21/10/15	24/01/16	95
RTSum - 0011700-83.2016.5.18.0131	04/08/16	04/08/16	0
RTSum - 0011701-68.2016.5.18.0131	04/08/16	04/08/16	0
RTSum - 0011702-53.2016.5.18.0131	26/07/16	26/07/16	0
RTSum - 0011703-38.2016.5.18.0131	27/07/16	27/07/16	0
RTSum - 0011707-75.2016.5.18.0131	27/07/16	27/07/16	0
RTSum - 0011711-15.2016.5.18.0131	28/07/16	28/07/16	0
RTSum - 0011712-97.2016.5.18.0131	27/07/16	27/07/16	0
RTSum - 0011720-11.2015.5.18.0131	21/10/15	24/01/16	95
RTSum - 0011720-74.2016.5.18.0131	28/07/16	28/07/16	0
RTSum - 0011721-59.2016.5.18.0131	28/07/16	28/07/16	0

**Legenda:**  
1ª Aud.: Data da primeira audiência que ocorrer, Inicial ou UNA;  
Enc. da Instrução: Data da conclusão para proferir sentença;  
Prazo: Quantidade de dias decorridos da 1ª aud. até o encerramento da instrução.



## PRAZO MÉDIO ENTRE A 1ª AUDIÊNCIA E O ENCERRAMENTO DA INSTRUÇÃO - VARA DO TRABALHO DE LUZIÂNIA

### Sem magistrado

#### SUMARÍSSIMO

Qtd	Prazo Médio
972	20,41

Nr. Processo	1ª Aud.	Enc. Instrução.	Prazo
RTSum - 0011721-59.2016.5.18.0131	28/07/16	17/08/16	20
RTSum - 0011722-44.2016.5.18.0131	28/07/16	28/07/16	0
RTSum - 0011723-29.2016.5.18.0131	03/08/16	03/08/16	0
RTSum - 0011724-14.2016.5.18.0131	03/08/16	03/08/16	0
RTSum - 0011728-51.2016.5.18.0131	03/08/16	03/08/16	0
RTSum - 0011729-36.2016.5.18.0131	03/08/16	03/08/16	0
RTSum - 0011731-40.2015.5.18.0131	21/10/15	24/01/16	95
RTSum - 0011734-58.2016.5.18.0131	04/08/16	20/09/16	47
RTSum - 0011735-43.2016.5.18.0131	03/08/16	21/09/16	49
RTSum - 0011744-05.2016.5.18.0131	04/08/16	04/08/16	0
RTSum - 0011746-72.2016.5.18.0131	04/08/16	04/08/16	0
RTSum - 0011747-57.2016.5.18.0131	03/08/16	03/08/16	0
RTSum - 0011753-64.2016.5.18.0131	10/08/16	10/08/16	0
RTSum - 0011753-64.2016.5.18.0131	10/08/16	09/09/16	30
RTSum - 0011753-98.2015.5.18.0131	16/09/15	16/03/16	182
RTSum - 0011754-49.2016.5.18.0131	03/08/16	03/08/16	0
RTSum - 0011755-34.2016.5.18.0131	10/08/16	10/08/16	0
RTSum - 0011758-86.2016.5.18.0131	09/08/16	09/08/16	0
RTSum - 0011759-71.2016.5.18.0131	29/08/16	29/08/16	0
RTSum - 0011764-93.2016.5.18.0131	09/08/16	09/08/16	0
RTSum - 0011765-78.2016.5.18.0131	10/08/16	10/08/16	0
RTSum - 0011766-63.2016.5.18.0131	09/08/16	09/08/16	0
RTSum - 0011767-48.2016.5.18.0131	10/08/16	10/08/16	0
RTSum - 0011768-33.2016.5.18.0131	09/08/16	10/08/16	1

**Legenda:**  
1ª Aud.: Data da primeira audiência que ocorrer, Inicial ou UNA;  
Enc. da Instrução: Data da conclusão para proferir sentença;  
Prazo: Quantidade de dias decorridos da 1ª aud. até o encerramento da instrução.



## PRAZO MÉDIO ENTRE A 1ª AUDIÊNCIA E O ENCERRAMENTO DA INSTRUÇÃO - VARA DO TRABALHO DE LUZIÂNIA

### Sem magistrado

#### SUMARÍSSIMO

Qtd	Prazo Médio
972	20,41

Nr. Processo	1ª Aud.	Enc. Instrução.	Prazo
RTSum - 0011768-33.2016.5.18.0131	09/08/16	31/08/16	22
RTSum - 0011769-18.2016.5.18.0131	10/08/16	10/08/16	0
RTSum - 0011770-03.2016.5.18.0131	09/08/16	09/08/16	0
RTSum - 0011771-85.2016.5.18.0131	10/08/16	10/08/16	0
RTSum - 0011772-70.2016.5.18.0131	09/08/16	09/08/16	0
RTSum - 0011774-40.2016.5.18.0131	09/08/16	09/08/16	0
RTSum - 0011775-25.2016.5.18.0131	09/08/16	09/08/16	0
RTSum - 0011778-77.2016.5.18.0131	09/08/16	19/09/16	41
RTSum - 0011781-32.2016.5.18.0131	10/08/16	10/08/16	0
RTSum - 0011782-17.2016.5.18.0131	09/08/16	09/08/16	0
RTSum - 0011786-54.2016.5.18.0131	09/08/16	09/08/16	0
RTSum - 0011787-39.2016.5.18.0131	10/08/16	10/08/16	0
RTSum - 0011791-76.2016.5.18.0131	10/08/16	10/08/16	0
RTSum - 0011792-61.2016.5.18.0131	09/08/16	09/08/16	0
RTSum - 0011793-46.2016.5.18.0131	17/08/16	17/08/16	0
RTSum - 0011795-16.2016.5.18.0131	17/08/16	17/08/16	0
RTSum - 0011796-98.2016.5.18.0131	09/08/16	09/08/16	0
RTSum - 0011796-98.2016.5.18.0131	09/08/16	31/08/16	22
RTSum - 0011800-38.2016.5.18.0131	04/10/16	06/10/16	2
RTSum - 0011803-90.2016.5.18.0131	17/08/16	17/08/16	0
RTSum - 0011804-75.2016.5.18.0131	25/08/16	25/08/16	0
RTSum - 0011806-45.2016.5.18.0131	25/08/16	25/08/16	0
RTSum - 0011810-82.2016.5.18.0131	25/08/16	25/08/16	0
RTSum - 0011812-52.2016.5.18.0131	25/08/16	25/08/16	0

**Legenda:**  
1ª Aud.: Data da primeira audiência que ocorrer, Inicial ou UNA;  
Enc. da Instrução: Data da conclusão para proferir sentença;  
Prazo: Quantidade de dias decorridos da 1ª aud. até o encerramento da instrução.



## PRAZO MÉDIO ENTRE A 1ª AUDIÊNCIA E O ENCERRAMENTO DA INSTRUÇÃO - VARA DO TRABALHO DE LUZIÂNIA

### Sem magistrado

#### SUMARÍSSIMO

Qtd	Prazo Médio
972	20,41

Nr. Processo	1ª Aud.	Enc. Instrução.	Prazo
RTSum - 0011818-59.2016.5.18.0131	16/08/16	16/08/16	0
RTSum - 0011819-44.2016.5.18.0131	17/08/16	17/08/16	0
RTSum - 0011823-81.2016.5.18.0131	17/08/16	17/08/16	0
RTSum - 0011827-21.2016.5.18.0131	17/08/16	17/08/16	0
RTSum - 0011829-88.2016.5.18.0131	17/08/16	17/08/16	0
RTSum - 0011830-73.2016.5.18.0131	16/08/16	16/08/16	0
RTSum - 0011837-02.2015.5.18.0131	07/10/15	24/01/16	109
RTSum - 0011847-12.2016.5.18.0131	29/08/16	29/08/16	0
RTSum - 0011849-79.2016.5.18.0131	29/08/16	29/08/16	0
RTSum - 0011855-23.2015.5.18.0131	07/10/15	24/01/16	109
RTSum - 0011864-48.2016.5.18.0131	30/08/16	31/08/16	1
RTSum - 0011865-33.2016.5.18.0131	30/08/16	31/08/16	1
RTSum - 0011866-18.2016.5.18.0131	31/08/16	31/08/16	0
RTSum - 0011867-03.2016.5.18.0131	25/08/16	25/08/16	0
RTSum - 0011868-85.2016.5.18.0131	30/08/16	30/08/16	0
RTSum - 0011869-70.2016.5.18.0131	25/08/16	25/08/16	0
RTSum - 0011871-40.2016.5.18.0131	31/08/16	31/08/16	0
RTSum - 0011872-25.2016.5.18.0131	31/08/16	31/08/16	0
RTSum - 0011874-92.2016.5.18.0131	31/08/16	31/08/16	0
RTSum - 0011875-77.2016.5.18.0131	31/08/16	31/08/16	0
RTSum - 0011877-47.2016.5.18.0131	31/08/16	31/08/16	0
RTSum - 0011878-32.2016.5.18.0131	01/09/16	01/09/16	0
RTSum - 0011880-02.2016.5.18.0131	01/09/16	01/09/16	0
RTSum - 0011892-50.2015.5.18.0131	22/10/15	24/01/16	94

**Legenda:**  
1ª Aud.: Data da primeira audiência que ocorrer, Inicial ou UNA;  
Enc. da Instrução: Data da conclusão para proferir sentença;  
Prazo: Quantidade de dias decorridos da 1ª aud. até o encerramento da instrução.



## PRAZO MÉDIO ENTRE A 1ª AUDIÊNCIA E O ENCERRAMENTO DA INSTRUÇÃO - VARA DO TRABALHO DE LUZIÂNIA

### Sem magistrado

#### SUMARÍSSIMO

Qtd	Prazo Médio
972	20,41

Nr. Processo	1ª Aud.	Enc. Instrução.	Prazo
RTSum - 0011900-90.2016.5.18.0131	30/08/16	30/08/16	0
RTSum - 0011901-75.2016.5.18.0131	31/08/16	31/08/16	0
RTSum - 0011902-60.2016.5.18.0131	06/09/16	06/09/16	0
RTSum - 0011914-74.2016.5.18.0131	05/09/16	05/09/16	0
RTSum - 0011952-23.2015.5.18.0131	22/10/15	24/01/16	94
RTSum - 0011960-63.2016.5.18.0131	06/09/16	06/09/16	0
RTSum - 0011975-66.2015.5.18.0131	26/10/15	24/01/16	90
RTSum - 0011989-50.2015.5.18.0131	26/10/15	24/01/16	90
RTSum - 0011990-98.2016.5.18.0131	06/09/16	06/09/16	0
RTSum - 0011994-72.2015.5.18.0131	11/11/15	31/08/16	294
RTSum - 0011998-12.2015.5.18.0131	22/10/15	24/01/16	94
RTSum - 0012000-79.2015.5.18.0131	27/10/15	24/01/16	89
RTSum - 0012003-97.2016.5.18.0131	28/09/16	28/09/16	0
RTSum - 0012005-04.2015.5.18.0131	27/10/15	14/01/16	79
RTSum - 0012008-56.2015.5.18.0131	28/10/15	11/02/16	106
RTSum - 0012011-11.2015.5.18.0131	28/10/15	14/01/16	78
RTSum - 0012012-93.2015.5.18.0131	28/10/15	14/01/16	78
RTSum - 0012013-78.2015.5.18.0131	28/10/15	14/01/16	78
RTSum - 0012014-63.2015.5.18.0131	28/10/15	24/01/16	88
RTSum - 0012015-48.2015.5.18.0131	28/10/15	24/01/16	88
RTSum - 0012022-40.2015.5.18.0131	29/10/15	24/01/16	87
RTSum - 0012031-02.2015.5.18.0131	21/10/15	11/02/16	113
RTSum - 0012034-54.2015.5.18.0131	21/10/15	24/01/16	95
RTSum - 0012042-31.2015.5.18.0131	21/10/15	24/01/16	95

**Legenda:**  
1ª Aud.: Data da primeira audiência que ocorrer, Inicial ou UNA;  
Enc. da Instrução: Data da conclusão para proferir sentença;  
Prazo: Quantidade de dias decorridos da 1ª aud. até o encerramento da instrução.





## PRAZO MÉDIO ENTRE A 1ª AUDIÊNCIA E O ENCERRAMENTO DA INSTRUÇÃO - VARA DO TRABALHO DE LUZIÂNIA

### Sem magistrado

#### SUMARÍSSIMO

Qtd	Prazo Médio
972	20,41

Nr. Processo	1ª Aud.	Enc. Instrução.	Prazo
RTSum - 0012052-41.2016.5.18.0131	13/09/16	13/09/16	0
RTSum - 0012054-11.2016.5.18.0131	13/09/16	13/09/16	0
RTSum - 0012055-93.2016.5.18.0131	13/09/16	13/09/16	0
RTSum - 0012057-63.2016.5.18.0131	13/09/16	13/09/16	0
RTSum - 0012059-33.2016.5.18.0131	13/09/16	13/09/16	0
RTSum - 0012062-85.2016.5.18.0131	13/09/16	13/09/16	0
RTSum - 0012068-92.2016.5.18.0131	20/09/16	20/09/16	0
RTSum - 0012069-77.2016.5.18.0131	13/09/16	13/09/16	0
RTSum - 0012071-47.2016.5.18.0131	13/09/16	13/09/16	0
RTSum - 0012072-32.2016.5.18.0131	20/09/16	20/09/16	0
RTSum - 0012073-17.2016.5.18.0131	13/09/16	13/09/16	0
RTSum - 0012074-02.2016.5.18.0131	20/09/16	05/10/16	15
RTSum - 0012074-02.2016.5.18.0131	20/09/16	16/10/16	26
RTSum - 0012075-84.2016.5.18.0131	13/09/16	13/09/16	0
RTSum - 0012077-88.2015.5.18.0131	27/10/15	24/01/16	89
RTSum - 0012078-39.2016.5.18.0131	20/09/16	20/09/16	0
RTSum - 0012079-24.2016.5.18.0131	21/09/16	21/09/16	0
RTSum - 0012082-76.2016.5.18.0131	27/09/16	27/09/16	0
RTSum - 0012087-98.2016.5.18.0131	21/09/16	21/09/16	0
RTSum - 0012089-68.2016.5.18.0131	21/09/16	21/09/16	0
RTSum - 0012093-08.2016.5.18.0131	21/09/16	21/09/16	0
RTSum - 0012097-45.2016.5.18.0131	21/09/16	21/09/16	0
RTSum - 0012102-67.2016.5.18.0131	27/09/16	27/09/16	0
RTSum - 0012103-52.2016.5.18.0131	13/09/16	13/09/16	0

**Legenda:**  
1ª Aud.: Data da primeira audiência que ocorrer, Inicial ou UNA;  
Enc. da Instrução: Data da conclusão para proferir sentença;  
Prazo: Quantidade de dias decorridos da 1ª aud. até o encerramento da instrução.



## PRAZO MÉDIO ENTRE A 1ª AUDIÊNCIA E O ENCERRAMENTO DA INSTRUÇÃO - VARA DO TRABALHO DE LUZIÂNIA

### Sem magistrado

#### SUMARÍSSIMO

Qtd	Prazo Médio
972	20,41

Nr. Processo	1ª Aud.	Enc. Instrução.	Prazo
RTSum - 0012107-89.2016.5.18.0131	28/09/16	11/10/16	13
RTSum - 0012112-14.2016.5.18.0131	27/09/16	27/09/16	0
RTSum - 0012114-18.2015.5.18.0131	12/11/15	02/01/16	51
RTSum - 0012115-03.2015.5.18.0131	12/11/15	02/01/16	51
RTSum - 0012116-51.2016.5.18.0131	27/09/16	27/09/16	0
RTSum - 0012116-51.2016.5.18.0131	27/09/16	06/10/16	9
RTSum - 0012116-85.2015.5.18.0131	12/11/15	02/01/16	51
RTSum - 0012118-21.2016.5.18.0131	27/09/16	27/09/16	0
RTSum - 0012118-21.2016.5.18.0131	27/09/16	10/10/16	13
RTSum - 0012120-88.2016.5.18.0131	27/09/16	27/09/16	0
RTSum - 0012125-13.2016.5.18.0131	28/09/16	28/09/16	0
RTSum - 0012126-95.2016.5.18.0131	27/09/16	27/09/16	0
RTSum - 0012127-17.2015.5.18.0131	12/11/15	25/08/16	287
RTSum - 0012128-65.2016.5.18.0131	04/10/16	04/10/16	0
RTSum - 0012133-87.2016.5.18.0131	28/09/16	28/09/16	0
RTSum - 0012133-87.2016.5.18.0131	28/09/16	10/10/16	12
RTSum - 0012138-46.2015.5.18.0131	13/11/15	02/01/16	50
RTSum - 0012139-31.2015.5.18.0131	13/11/15	02/01/16	50
RTSum - 0012147-08.2015.5.18.0131	16/11/15	14/09/16	303
RTSum - 0012147-08.2015.5.18.0131	16/11/15	30/09/16	319
RTSum - 0012168-47.2016.5.18.0131	15/09/16	15/09/16	0
RTSum - 0012169-32.2016.5.18.0131	14/09/16	14/09/16	0
RTSum - 0012171-02.2016.5.18.0131	14/09/16	14/09/16	0
RTSum - 0012185-83.2016.5.18.0131	28/09/16	28/09/16	0

**Legenda:**  
1ª Aud.: Data da primeira audiência que ocorrer, Inicial ou UNA;  
Enc. da Instrução: Data da conclusão para proferir sentença;  
Prazo: Quantidade de dias decorridos da 1ª aud. até o encerramento da instrução.



## PRAZO MÉDIO ENTRE A 1ª AUDIÊNCIA E O ENCERRAMENTO DA INSTRUÇÃO - VARA DO TRABALHO DE LUZIÂNIA

### Sem magistrado

#### SUMARÍSSIMO

Qtd	Prazo Médio
972	20,41

Nr. Processo	1ª Aud.	Enc. Instrução.	Prazo
RTSum - 0012186-68.2016.5.18.0131	04/10/16	04/10/16	0
RTSum - 0012187-53.2016.5.18.0131	28/09/16	28/09/16	0
RTSum - 0012188-38.2016.5.18.0131	04/10/16	07/10/16	3
RTSum - 0012214-36.2016.5.18.0131	04/10/16	04/10/16	0
RTSum - 0012248-45.2015.5.18.0131	01/12/15	02/02/16	63
RTSum - 0012248-45.2015.5.18.0131	01/12/15	04/03/16	94
RTSum - 0012251-63.2016.5.18.0131	28/09/16	28/09/16	0
RTSum - 0012253-33.2016.5.18.0131	05/10/16	05/10/16	0
RTSum - 0012253-67.2015.5.18.0131	01/12/15	22/01/16	52
RTSum - 0012256-85.2016.5.18.0131	04/10/16	04/10/16	0
RTSum - 0012257-70.2016.5.18.0131	05/10/16	05/10/16	0
RTSum - 0012257-70.2016.5.18.0131	05/10/16	21/10/16	16
RTSum - 0012259-40.2016.5.18.0131	23/11/16	23/11/16	0
RTSum - 0012264-62.2016.5.18.0131	04/10/16	04/10/16	0
RTSum - 0012268-02.2016.5.18.0131	11/10/16	11/10/16	0
RTSum - 0012269-84.2016.5.18.0131	05/10/16	05/10/16	0
RTSum - 0012270-69.2016.5.18.0131	11/10/16	11/10/16	0
RTSum - 0012271-54.2016.5.18.0131	05/10/16	05/10/16	0
RTSum - 0012271-54.2016.5.18.0131	05/10/16	21/10/16	16
RTSum - 0012272-39.2016.5.18.0131	11/10/16	11/10/16	0
RTSum - 0012272-39.2016.5.18.0131	11/10/16	26/10/16	15
RTSum - 0012272-73.2015.5.18.0131	01/12/15	01/02/16	62
RTSum - 0012273-24.2016.5.18.0131	05/10/16	05/10/16	0
RTSum - 0012279-31.2016.5.18.0131	05/10/16	05/10/16	0

**Legenda:**  
1ª Aud.: Data da primeira audiência que ocorrer, Inicial ou UNA;  
Enc. da Instrução: Data da conclusão para proferir sentença;  
Prazo: Quantidade de dias decorridos da 1ª aud. até o encerramento da instrução.



## PRAZO MÉDIO ENTRE A 1ª AUDIÊNCIA E O ENCERRAMENTO DA INSTRUÇÃO - VARA DO TRABALHO DE LUZIÂNIA

### Sem magistrado

#### SUMARÍSSIMO

Qtd	Prazo Médio
972	20,41

Nr. Processo	1ª Aud.	Enc. Instrução.	Prazo
RTSum - 0012290-94.2015.5.18.0131	01/12/15	01/02/16	62
RTSum - 0012291-45.2016.5.18.0131	19/10/16	19/10/16	0
RTSum - 0012291-79.2015.5.18.0131	02/12/15	29/01/16	58
RTSum - 0012291-79.2015.5.18.0131	02/12/15	15/03/16	104
RTSum - 0012292-30.2016.5.18.0131	18/10/16	18/10/16	0
RTSum - 0012292-64.2015.5.18.0131	02/12/15	01/02/16	61
RTSum - 0012293-15.2016.5.18.0131	19/10/16	19/10/16	0
RTSum - 0012293-49.2015.5.18.0131	02/12/15	29/01/16	58
RTSum - 0012293-49.2015.5.18.0131	02/12/15	11/02/16	71
RTSum - 0012325-20.2016.5.18.0131	19/10/16	19/10/16	0
RTSum - 0012330-76.2015.5.18.0131	08/12/15	15/02/16	69
RTSum - 0012333-31.2015.5.18.0131	08/12/15	26/04/16	140
RTSum - 0012336-49.2016.5.18.0131	18/10/16	18/10/16	0
RTSum - 0012356-74.2015.5.18.0131	09/12/15	15/02/16	68
RTSum - 0012357-59.2015.5.18.0131	09/12/15	02/02/16	55
RTSum - 0012358-44.2015.5.18.0131	09/12/15	15/02/16	68
RTSum - 0012365-36.2015.5.18.0131	09/12/15	03/02/16	56
RTSum - 0012368-54.2016.5.18.0131	18/10/16	18/10/16	0
RTSum - 0012368-54.2016.5.18.0131	18/10/16	03/11/16	16
RTSum - 0012370-24.2016.5.18.0131	18/10/16	17/11/16	30
RTSum - 0012374-95.2015.5.18.0131	09/12/15	17/02/16	70
RTSum - 0012375-80.2015.5.18.0131	09/12/15	03/02/16	56
RTSum - 0012376-31.2016.5.18.0131	09/11/16	09/11/16	0
RTSum - 0012376-65.2015.5.18.0131	25/01/16	27/01/16	2

**Legenda:**  
1ª Aud.: Data da primeira audiência que ocorrer, Inicial ou UNA;  
Enc. da Instrução: Data da conclusão para proferir sentença;  
Prazo: Quantidade de dias decorridos da 1ª aud. até o encerramento da instrução.



## PRAZO MÉDIO ENTRE A 1ª AUDIÊNCIA E O ENCERRAMENTO DA INSTRUÇÃO - VARA DO TRABALHO DE LUZIÂNIA

### Sem magistrado

#### SUMARÍSSIMO

Qtd	Prazo Médio
972	20,41

Nr. Processo	1ª Aud.	Enc. Instrução.	Prazo
RTSum - 0012378-35.2015.5.18.0131	09/12/15	04/02/16	57
RTSum - 0012378-35.2015.5.18.0131	09/12/15	02/03/16	84
RTSum - 0012379-20.2015.5.18.0131	09/12/15	03/02/16	56
RTSum - 0012380-05.2015.5.18.0131	09/12/15	17/02/16	70
RTSum - 0012381-87.2015.5.18.0131	09/12/15	03/02/16	56
RTSum - 0012383-57.2015.5.18.0131	22/01/16	22/01/16	0
RTSum - 0012384-42.2015.5.18.0131	25/01/16	27/01/16	2
RTSum - 0012386-12.2015.5.18.0131	09/12/15	17/02/16	70
RTSum - 0012387-60.2016.5.18.0131	19/10/16	19/10/16	0
RTSum - 0012388-45.2016.5.18.0131	18/10/16	18/10/16	0
RTSum - 0012388-79.2015.5.18.0131	25/01/16	25/01/16	0
RTSum - 0012389-30.2016.5.18.0131	19/10/16	19/10/16	0
RTSum - 0012389-64.2015.5.18.0131	22/01/16	22/01/16	0
RTSum - 0012390-15.2016.5.18.0131	28/10/16	28/10/16	0
RTSum - 0012390-49.2015.5.18.0131	25/01/16	25/01/16	0
RTSum - 0012391-34.2015.5.18.0131	22/01/16	22/01/16	0
RTSum - 0012391-97.2016.5.18.0131	19/10/16	19/10/16	0
RTSum - 0012392-19.2015.5.18.0131	25/01/16	25/01/16	0
RTSum - 0012392-82.2016.5.18.0131	28/10/16	28/10/16	0
RTSum - 0012394-86.2015.5.18.0131	25/01/16	25/01/16	0
RTSum - 0012395-37.2016.5.18.0131	19/10/16	19/10/16	0
RTSum - 0012396-22.2016.5.18.0131	08/11/16	08/11/16	0
RTSum - 0012396-56.2015.5.18.0131	25/01/16	25/01/16	0
RTSum - 0012397-07.2016.5.18.0131	09/11/16	09/11/16	0

**Legenda:**  
1ª Aud.: Data da primeira audiência que ocorrer, Inicial ou UNA;  
Enc. da Instrução: Data da conclusão para proferir sentença;  
Prazo: Quantidade de dias decorridos da 1ª aud. até o encerramento da instrução.



## PRAZO MÉDIO ENTRE A 1ª AUDIÊNCIA E O ENCERRAMENTO DA INSTRUÇÃO - VARA DO TRABALHO DE LUZIÂNIA

### Sem magistrado

#### SUMARÍSSIMO

Qtd	Prazo Médio
972	20,41

Nr. Processo	1ª Aud.	Enc. Instrução.	Prazo
RTSum - 0012398-89.2016.5.18.0131	08/11/16	08/11/16	0
RTSum - 0012399-74.2016.5.18.0131	09/11/16	09/11/16	0
RTSum - 0012400-59.2016.5.18.0131	08/11/16	08/11/16	0
RTSum - 0012401-44.2016.5.18.0131	09/11/16	09/11/16	0
RTSum - 0012401-44.2016.5.18.0131	09/11/16	06/12/16	27
RTSum - 0012402-29.2016.5.18.0131	08/11/16	29/11/16	21
RTSum - 0012405-81.2016.5.18.0131	09/11/16	09/11/16	0
RTSum - 0012406-03.2015.5.18.0131	10/12/15	22/02/16	74
RTSum - 0012407-85.2015.5.18.0131	22/01/16	22/01/16	0
RTSum - 0012408-36.2016.5.18.0131	29/11/16	29/11/16	0
RTSum - 0012408-70.2015.5.18.0131	26/01/16	26/01/16	0
RTSum - 0012410-40.2015.5.18.0131	26/01/16	26/01/16	0
RTSum - 0012411-25.2015.5.18.0131	22/01/16	28/01/16	6
RTSum - 0012411-88.2016.5.18.0131	09/11/16	09/11/16	0
RTSum - 0012412-10.2015.5.18.0131	26/01/16	26/01/16	0
RTSum - 0012412-73.2016.5.18.0131	29/11/16	29/11/16	0
RTSum - 0012413-92.2015.5.18.0131	22/01/16	22/01/16	0
RTSum - 0012415-62.2015.5.18.0131	22/01/16	22/01/16	0
RTSum - 0012416-47.2015.5.18.0131	25/01/16	25/01/16	0
RTSum - 0012418-17.2015.5.18.0131	25/01/16	25/01/16	0
RTSum - 0012418-80.2016.5.18.0131	18/10/16	18/10/16	0
RTSum - 0012418-80.2016.5.18.0131	18/10/16	08/11/16	21
RTSum - 0012419-02.2015.5.18.0131	22/01/16	22/01/16	0
RTSum - 0012419-65.2016.5.18.0131	09/11/16	09/11/16	0

**Legenda:**  
1ª Aud.: Data da primeira audiência que ocorrer, Inicial ou UNA;  
Enc. da Instrução: Data da conclusão para proferir sentença;  
Prazo: Quantidade de dias decorridos da 1ª aud. até o encerramento da instrução.



## PRAZO MÉDIO ENTRE A 1ª AUDIÊNCIA E O ENCERRAMENTO DA INSTRUÇÃO - VARA DO TRABALHO DE LUZIÂNIA

### Sem magistrado

#### SUMARÍSSIMO

Qtd	Prazo Médio
972	20,41

Nr. Processo	1ª Aud.	Enc. Instrução.	Prazo
RTSum - 0012422-54.2015.5.18.0131	01/02/16	02/02/16	1
RTSum - 0012423-05.2016.5.18.0131	19/10/16	19/10/16	0
RTSum - 0012424-24.2015.5.18.0131	28/01/16	28/01/16	0
RTSum - 0012425-09.2015.5.18.0131	28/01/16	28/01/16	0
RTSum - 0012426-91.2015.5.18.0131	01/02/16	01/02/16	0
RTSum - 0012427-42.2016.5.18.0131	19/10/16	25/10/16	6
RTSum - 0012427-42.2016.5.18.0131	19/10/16	18/11/16	30
RTSum - 0012427-76.2015.5.18.0131	28/01/16	29/01/16	1
RTSum - 0012428-27.2016.5.18.0131	22/11/16	22/11/16	0
RTSum - 0012428-61.2015.5.18.0131	28/01/16	28/01/16	0
RTSum - 0012429-12.2016.5.18.0131	19/10/16	25/10/16	6
RTSum - 0012444-78.2016.5.18.0131	18/10/16	18/10/16	0
RTSum - 0012446-82.2015.5.18.0131	02/02/16	02/02/16	0
RTSum - 0012447-67.2015.5.18.0131	22/01/16	22/01/16	0
RTSum - 0012448-18.2016.5.18.0131	18/10/16	18/10/16	0
RTSum - 0012448-52.2015.5.18.0131	02/02/16	02/02/16	0
RTSum - 0012449-37.2015.5.18.0131	28/01/16	29/01/16	1
RTSum - 0012449-37.2015.5.18.0131	28/01/16	11/02/16	14
RTSum - 0012451-07.2015.5.18.0131	18/02/16	18/02/16	0
RTSum - 0012456-92.2016.5.18.0131	18/10/16	22/11/16	35
RTSum - 0012457-77.2016.5.18.0131	19/10/16	23/11/16	35
RTSum - 0012458-62.2016.5.18.0131	18/10/16	22/11/16	35
RTSum - 0012458-62.2016.5.18.0131	18/10/16	29/11/16	42
RTSum - 0012458-96.2015.5.18.0131	15/02/16	17/02/16	2

**Legenda:**  
1ª Aud.: Data da primeira audiência que ocorrer, Inicial ou UNA;  
Enc. da Instrução: Data da conclusão para proferir sentença;  
Prazo: Quantidade de dias decorridos da 1ª aud. até o encerramento da instrução.



## PRAZO MÉDIO ENTRE A 1ª AUDIÊNCIA E O ENCERRAMENTO DA INSTRUÇÃO - VARA DO TRABALHO DE LUZIÂNIA

### Sem magistrado

#### SUMARÍSSIMO

Qtd	Prazo Médio
972	20,41

Nr. Processo	1ª Aud.	Enc. Instrução.	Prazo
RTSum - 0012459-47.2016.5.18.0131	16/11/16	16/11/16	0
RTSum - 0012462-02.2016.5.18.0131	08/11/16	08/11/16	0
RTSum - 0012462-36.2015.5.18.0131	15/02/16	15/02/16	0
RTSum - 0012463-84.2016.5.18.0131	16/11/16	16/11/16	0
RTSum - 0012464-06.2015.5.18.0131	15/02/16	15/02/16	0
RTSum - 0012465-54.2016.5.18.0131	27/10/16	27/10/16	0
RTSum - 0012466-39.2016.5.18.0131	27/10/16	27/10/16	0
RTSum - 0012467-24.2016.5.18.0131	27/10/16	27/10/16	0
RTSum - 0012468-09.2016.5.18.0131	26/10/16	26/10/16	0
RTSum - 0012469-91.2016.5.18.0131	26/10/16	26/10/16	0
RTSum - 0012470-76.2016.5.18.0131	26/10/16	26/10/16	0
RTSum - 0012471-61.2016.5.18.0131	26/10/16	26/10/16	0
RTSum - 0012471-95.2015.5.18.0131	28/01/16	28/01/16	0
RTSum - 0012472-46.2016.5.18.0131	26/10/16	26/10/16	0
RTSum - 0012472-80.2015.5.18.0131	15/02/16	15/02/16	0
RTSum - 0012473-31.2016.5.18.0131	16/11/16	16/11/16	0
RTSum - 0012473-31.2016.5.18.0131	16/11/16	14/12/16	28
RTSum - 0012474-50.2015.5.18.0131	22/02/16	22/02/16	0
RTSum - 0012475-35.2015.5.18.0131	04/02/16	04/02/16	0
RTSum - 0012477-68.2016.5.18.0131	27/10/16	27/10/16	0
RTSum - 0012478-53.2016.5.18.0131	17/11/16	17/11/16	0
RTSum - 0012479-38.2016.5.18.0131	26/10/16	26/10/16	0
RTSum - 0012480-23.2016.5.18.0131	17/11/16	29/11/16	12
RTSum - 0012485-45.2016.5.18.0131	16/11/16	16/11/16	0

**Legenda:**  
1ª Aud.: Data da primeira audiência que ocorrer, Inicial ou UNA;  
Enc. da Instrução: Data da conclusão para proferir sentença;  
Prazo: Quantidade de dias decorridos da 1ª aud. até o encerramento da instrução.





## PRAZO MÉDIO ENTRE A 1ª AUDIÊNCIA E O ENCERRAMENTO DA INSTRUÇÃO - VARA DO TRABALHO DE LUZIÂNIA

### Sem magistrado

#### SUMARÍSSIMO

Qtd	Prazo Médio
972	20,41

Nr. Processo	1ª Aud.	Enc. Instrução.	Prazo
RTSum - 0012486-64.2015.5.18.0131	22/02/16	06/06/16	105
RTSum - 0012487-15.2016.5.18.0131	16/11/16	16/11/16	0
RTSum - 0012490-67.2016.5.18.0131	17/11/16	29/11/16	12
RTSum - 0012491-86.2015.5.18.0131	28/01/16	29/01/16	1
RTSum - 0012491-86.2015.5.18.0131	28/01/16	15/03/16	47
RTSum - 0012493-56.2015.5.18.0131	04/02/16	04/02/16	0
RTSum - 0012493-56.2015.5.18.0131	04/02/16	21/02/16	17
RTSum - 0012494-07.2016.5.18.0131	27/10/16	27/10/16	0
RTSum - 0012497-93.2015.5.18.0131	04/02/16	04/02/16	0
RTSum - 0012497-93.2015.5.18.0131	04/02/16	25/02/16	21
RTSum - 0012498-44.2016.5.18.0131	22/11/16	22/11/16	0
RTSum - 0012499-63.2015.5.18.0131	04/02/16	04/02/16	0
RTSum - 0012499-63.2015.5.18.0131	04/02/16	21/02/16	17
RTSum - 0012500-48.2015.5.18.0131	02/02/16	16/03/16	43
RTSum - 0012502-18.2015.5.18.0131	26/01/16	26/01/16	0
RTSum - 0012503-66.2016.5.18.0131	17/11/16	17/11/16	0
RTSum - 0012504-51.2016.5.18.0131	22/11/16	22/11/16	0
RTSum - 0012504-85.2015.5.18.0131	26/01/16	26/01/16	0
RTSum - 0012505-36.2016.5.18.0131	16/11/16	16/11/16	0
RTSum - 0012506-55.2015.5.18.0131	26/01/16	26/01/16	0
RTSum - 0012507-06.2016.5.18.0131	16/11/16	16/11/16	0
RTSum - 0012508-25.2015.5.18.0131	26/01/16	26/01/16	0
RTSum - 0012508-88.2016.5.18.0131	22/11/16	22/11/16	0
RTSum - 0012508-88.2016.5.18.0131	22/11/16	29/11/16	7

**Legenda:**  
1ª Aud.: Data da primeira audiência que ocorrer, Inicial ou UNA;  
Enc. da Instrução: Data da conclusão para proferir sentença;  
Prazo: Quantidade de dias decorridos da 1ª aud. até o encerramento da instrução.



## PRAZO MÉDIO ENTRE A 1ª AUDIÊNCIA E O ENCERRAMENTO DA INSTRUÇÃO - VARA DO TRABALHO DE LUZIÂNIA

### Sem magistrado

#### SUMARÍSSIMO

Qtd	Prazo Médio
972	20,41

Nr. Processo	1ª Aud.	Enc. Instrução.	Prazo
RTSum - 0012509-10.2015.5.18.0131	22/01/16	03/03/16	41
RTSum - 0012510-58.2016.5.18.0131	22/11/16	14/12/16	22
RTSum - 0012510-92.2015.5.18.0131	22/02/16	20/04/16	58
RTSum - 0012513-13.2016.5.18.0131	23/11/16	14/12/16	21
RTSum - 0012514-32.2015.5.18.0131	23/02/16	23/02/16	0
RTSum - 0012514-95.2016.5.18.0131	22/11/16	22/11/16	0
RTSum - 0012514-95.2016.5.18.0131	22/11/16	29/11/16	7
RTSum - 0012515-17.2015.5.18.0131	18/02/16	18/02/16	0
RTSum - 0012515-17.2015.5.18.0131	18/02/16	01/03/16	12
RTSum - 0012516-02.2015.5.18.0131	26/01/16	28/01/16	2
RTSum - 0012521-24.2015.5.18.0131	18/02/16	18/02/16	0
RTSum - 0012521-24.2015.5.18.0131	18/02/16	01/03/16	12
RTSum - 0012521-87.2016.5.18.0131	23/11/16	23/11/16	0
RTSum - 0012523-91.2015.5.18.0131	18/02/16	18/02/16	0
RTSum - 0012523-91.2015.5.18.0131	18/02/16	01/03/16	12
RTSum - 0012524-42.2016.5.18.0131	17/11/16	17/11/16	0
RTSum - 0012524-76.2015.5.18.0131	23/02/16	23/02/16	0
RTSum - 0012525-61.2015.5.18.0131	22/01/16	22/01/16	0
RTSum - 0012526-46.2015.5.18.0131	26/01/16	26/01/16	0
RTSum - 0012528-79.2016.5.18.0131	17/11/16	17/11/16	0
RTSum - 0012531-34.2016.5.18.0131	23/11/16	23/11/16	0
RTSum - 0012531-68.2015.5.18.0131	22/01/16	03/03/16	41
RTSum - 0012533-38.2015.5.18.0131	22/01/16	09/03/16	47
RTSum - 0012534-23.2015.5.18.0131	26/01/16	26/01/16	0

**Legenda:**  
1ª Aud.: Data da primeira audiência que ocorrer, Inicial ou UNA;  
Enc. da Instrução: Data da conclusão para proferir sentença;  
Prazo: Quantidade de dias decorridos da 1ª aud. até o encerramento da instrução.



## PRAZO MÉDIO ENTRE A 1ª AUDIÊNCIA E O ENCERRAMENTO DA INSTRUÇÃO - VARA DO TRABALHO DE LUZIÂNIA

### Sem magistrado

#### SUMARÍSSIMO

Qtd	Prazo Médio
972	20,41

Nr. Processo	1ª Aud.	Enc. Instrução.	Prazo
RTSum - 0012535-08.2015.5.18.0131	22/01/16	02/03/16	40
RTSum - 0012535-71.2016.5.18.0131	23/11/16	23/11/16	0
RTSum - 0012536-56.2016.5.18.0131	17/11/16	17/11/16	0
RTSum - 0012540-30.2015.5.18.0131	26/01/16	26/01/16	0
RTSum - 0012549-55.2016.5.18.0131	07/12/16	07/12/16	0
RTSum - 0012550-40.2016.5.18.0131	29/11/16	29/11/16	0
RTSum - 0012551-25.2016.5.18.0131	07/12/16	07/12/16	0
RTSum - 0012552-10.2016.5.18.0131	29/11/16	29/11/16	0
RTSum - 0012553-92.2016.5.18.0131	07/12/16	07/12/16	0
RTSum - 0012563-39.2016.5.18.0131	14/12/16	14/12/16	0
RTSum - 0012569-46.2016.5.18.0131	07/12/16	07/12/16	0
RTSum - 0012570-31.2016.5.18.0131	29/11/16	14/12/16	15
RTSum - 0012574-68.2016.5.18.0131	29/11/16	29/11/16	0
RTSum - 0012575-53.2016.5.18.0131	07/12/16	07/12/16	0
RTSum - 0012576-38.2016.5.18.0131	29/11/16	29/11/16	0
RTSum - 0012578-08.2016.5.18.0131	06/12/16	06/12/16	0
RTSum - 0012579-90.2016.5.18.0131	07/12/16	07/12/16	0
RTSum - 0012581-60.2016.5.18.0131	28/10/16	28/10/16	0
RTSum - 0012582-45.2016.5.18.0131	06/12/16	06/12/16	0
RTSum - 0012586-82.2016.5.18.0131	06/12/16	06/12/16	0
RTSum - 0012588-52.2016.5.18.0131	07/12/16	07/12/16	0
RTSum - 0012590-22.2016.5.18.0131	06/12/16	06/12/16	0
RTSum - 0012616-20.2016.5.18.0131	26/10/16	26/10/16	0
RTSum - 0012617-05.2016.5.18.0131	26/10/16	26/10/16	0

**Legenda:**  
1ª Aud.: Data da primeira audiência que ocorrer, Inicial ou UNA;  
Enc. da Instrução: Data da conclusão para proferir sentença;  
Prazo: Quantidade de dias decorridos da 1ª aud. até o encerramento da instrução.



## PRAZO MÉDIO ENTRE A 1ª AUDIÊNCIA E O ENCERRAMENTO DA INSTRUÇÃO - VARA DO TRABALHO DE LUZIÂNIA

### Sem magistrado

#### SUMARÍSSIMO

Qtd	Prazo Médio
972	20,41

Nr. Processo	1ª Aud.	Enc. Instrução.	Prazo
RTSum - 0012618-87.2016.5.18.0131	26/10/16	26/10/16	0
RTSum - 0012642-18.2016.5.18.0131	08/11/16	09/11/16	1
RTSum - 0012643-03.2016.5.18.0131	23/11/16	23/11/16	0
RTSum - 0012674-23.2016.5.18.0131	08/11/16	08/11/16	0
RTSum - 0012676-90.2016.5.18.0131	08/11/16	24/11/16	16
RTSum - 0012677-75.2016.5.18.0131	09/11/16	24/11/16	15
RTSum - 0012678-60.2016.5.18.0131	08/11/16	24/11/16	16
RTSum - 0012679-45.2016.5.18.0131	09/11/16	24/11/16	15
RTSum - 0012680-30.2016.5.18.0131	08/11/16	24/11/16	16
RTSum - 0012681-15.2016.5.18.0131	09/11/16	24/11/16	15
RTSum - 0012682-97.2016.5.18.0131	08/11/16	24/11/16	16
RTSum - 0012683-82.2016.5.18.0131	09/11/16	24/11/16	15
RTSum - 0012684-67.2016.5.18.0131	08/11/16	24/11/16	16
RTSum - 0012685-52.2016.5.18.0131	09/11/16	24/11/16	15
RTSum - 0012686-37.2016.5.18.0131	08/11/16	24/11/16	16
RTSum - 0012687-22.2016.5.18.0131	09/11/16	24/11/16	15
RTSum - 0012691-59.2016.5.18.0131	26/10/16	26/10/16	0
RTSum - 0012705-43.2016.5.18.0131	28/10/16	28/10/16	0
RTSum - 0012706-28.2016.5.18.0131	28/10/16	28/10/16	0
RTSum - 0012707-13.2016.5.18.0131	28/10/16	28/10/16	0
RTSum - 0012708-95.2016.5.18.0131	28/10/16	28/10/16	0
RTSum - 0012709-80.2016.5.18.0131	28/10/16	28/10/16	0
RTSum - 0012710-65.2016.5.18.0131	28/10/16	28/10/16	0
RTSum - 0012776-45.2016.5.18.0131	22/11/16	22/11/16	0

**Legenda:**  
1ª Aud.: Data da primeira audiência que ocorrer, Inicial ou UNA;  
Enc. da Instrução: Data da conclusão para proferir sentença;  
Prazo: Quantidade de dias decorridos da 1ª aud. até o encerramento da instrução.



## PRAZO MÉDIO ENTRE A 1ª AUDIÊNCIA E O ENCERRAMENTO DA INSTRUÇÃO - VARA DO TRABALHO DE LUZIÂNIA

### Sem magistrado

#### SUMARÍSSIMO

Qtd	Prazo Médio
972	20,41

Nr. Processo	1ª Aud.	Enc. Instrução.	Prazo
RTSum - 0012786-89.2016.5.18.0131	06/12/16	06/12/16	0
RTSum - 0012817-12.2016.5.18.0131	17/11/16	17/11/16	0
RTSum - 0012818-94.2016.5.18.0131	17/11/16	17/11/16	0
RTSum - 0012819-79.2016.5.18.0131	17/11/16	17/11/16	0
RTSum - 0012824-04.2016.5.18.0131	06/12/16	06/12/16	0
RTSum - 0012829-26.2016.5.18.0131	07/12/16	07/12/16	0
RTSum - 0012840-55.2016.5.18.0131	06/12/16	06/12/16	0
RTSum - 0012846-62.2016.5.18.0131	06/12/16	14/12/16	8
RTSum - 0012850-02.2016.5.18.0131	06/12/16	06/12/16	0
RTSum - 0012852-69.2016.5.18.0131	06/12/16	06/12/16	0
RTSum - 0012854-39.2016.5.18.0131	06/12/16	14/12/16	8
RTSum - 0012855-24.2016.5.18.0131	07/12/16	07/12/16	0
RTSum - 0012901-13.2016.5.18.0131	07/12/16	07/12/16	0
RTSum - 0012904-65.2016.5.18.0131	07/12/16	07/12/16	0
RTSum - 0012907-20.2016.5.18.0131	07/12/16	14/12/16	7
RTSum - 0012908-05.2016.5.18.0131	06/12/16	06/12/16	0
RTSum - 0012910-72.2016.5.18.0131	06/12/16	06/12/16	0
RTSum - 0012914-12.2016.5.18.0131	06/12/16	06/12/16	0
RTSum - 0012934-03.2016.5.18.0131	06/12/16	06/12/16	0
RTSum - 0012945-32.2016.5.18.0131	07/12/16	07/12/16	0
RTSum - 0012959-16.2016.5.18.0131	07/12/16	07/12/16	0
RTSum - 0012960-98.2016.5.18.0131	07/12/16	07/12/16	0
RTSum - 0012961-83.2016.5.18.0131	07/12/16	07/12/16	0
RTSum - 0012963-53.2016.5.18.0131	07/12/16	07/12/16	0

**Legenda:**  
1ª Aud.: Data da primeira audiência que ocorrer, Inicial ou UNA;  
Enc. da Instrução: Data da conclusão para proferir sentença;  
Prazo: Quantidade de dias decorridos da 1ª aud. até o encerramento da instrução.



## PRAZO MÉDIO ENTRE A 1ª AUDIÊNCIA E O ENCERRAMENTO DA INSTRUÇÃO - VARA DO TRABALHO DE LUZIÂNIA

### Sem magistrado

#### SUMARÍSSIMO

Qtd	Prazo Médio
972	20,41

Nr. Processo	1ª Aud.	Enc. Instrução.	Prazo
RTSum - 0012964-38.2016.5.18.0131	07/12/16	07/12/16	0
RTSum - 0012984-29.2016.5.18.0131	07/12/16	07/12/16	0
RTSum - 0012986-96.2016.5.18.0131	07/12/16	07/12/16	0
RTSum - 0012987-81.2016.5.18.0131	07/12/16	07/12/16	0
RTSum - 0012990-36.2016.5.18.0131	07/12/16	07/12/16	0
RTSum - 0012991-21.2016.5.18.0131	07/12/16	07/12/16	0
RTSum - 0012992-06.2016.5.18.0131	07/12/16	07/12/16	0
RTSum - 0012993-88.2016.5.18.0131	07/12/16	07/12/16	0
RTSum - 0012994-73.2016.5.18.0131	07/12/16	07/12/16	0
RTSum - 0012995-58.2016.5.18.0131	07/12/16	07/12/16	0
RTSum - 0012997-28.2016.5.18.0131	07/12/16	07/12/16	0
RTSum - 0012998-13.2016.5.18.0131	07/12/16	07/12/16	0
RTSum - 0012999-95.2016.5.18.0131	07/12/16	07/12/16	0
RTSum - 0013000-80.2016.5.18.0131	07/12/16	07/12/16	0
RTSum - 0013001-65.2016.5.18.0131	07/12/16	07/12/16	0
RTSum - 0013002-50.2016.5.18.0131	07/12/16	07/12/16	0
RTSum - 0013003-35.2016.5.18.0131	14/12/16	14/12/16	0
RTSum - 0013066-60.2016.5.18.0131	14/12/16	14/12/16	0
RTSum - 0013067-45.2016.5.18.0131	14/12/16	14/12/16	0
RTSum - 0013068-30.2016.5.18.0131	14/12/16	14/12/16	0
RTSum - 0013069-15.2016.5.18.0131	14/12/16	14/12/16	0
RTSum - 0013070-97.2016.5.18.0131	14/12/16	14/12/16	0
RTSum - 0013093-43.2016.5.18.0131	14/12/16	14/12/16	0
RTSum - 0013094-28.2016.5.18.0131	14/12/16	14/12/16	0

**Legenda:**  
1ª Aud.: Data da primeira audiência que ocorrer, Inicial ou UNA;  
Enc. da Instrução: Data da conclusão para proferir sentença;  
Prazo: Quantidade de dias decorridos da 1ª aud. até o encerramento da instrução.



## PRAZO MÉDIO ENTRE A 1ª AUDIÊNCIA E O ENCERRAMENTO DA INSTRUÇÃO - VARA DO TRABALHO DE LUZIÂNIA

Sem magistrado

SUMARÍSSIMO

Qtd	Prazo Médio
972	20,41

Nr. Processo	1ª Aud.	Enc. Instrução.	Prazo
RTSum - 0013095-13.2016.5.18.0131	14/12/16	14/12/16	0
RTSum - 0013096-95.2016.5.18.0131	14/12/16	14/12/16	0
RTSum - 0013097-80.2016.5.18.0131	14/12/16	14/12/16	0
RTSum - 0013098-65.2016.5.18.0131	14/12/16	14/12/16	0
RTSum - 0013099-50.2016.5.18.0131	14/12/16	14/12/16	0
RTSum - 0013100-35.2016.5.18.0131	14/12/16	14/12/16	0
RTSum - 0013101-20.2016.5.18.0131	14/12/16	14/12/16	0
RTSum - 0013102-05.2016.5.18.0131	14/12/16	14/12/16	0
RTSum - 0013103-87.2016.5.18.0131	14/12/16	14/12/16	0
RTSum - 0013104-72.2016.5.18.0131	14/12/16	14/12/16	0
RTSum - 0013105-57.2016.5.18.0131	14/12/16	14/12/16	0
RTSum - 0013106-42.2016.5.18.0131	14/12/16	14/12/16	0
RTSum - 0013110-79.2016.5.18.0131	14/12/16	14/12/16	0

**Legenda:**

1ª Aud.: Data da primeira audiência que ocorrer, Inicial ou UNA;

Enc. da Instrução: Data da conclusão para proferir sentença;

Prazo: Quantidade de dias decorridos da 1ª aud. até o encerramento da instrução.