

## Conceituação

Tema	Prazos Processuais
<b>Relatórios</b>	Evolução Histórica Comparativo por VT Comparativo por Grupo Por Grupo Por VT Por Processo Por Magistrado
<b>Resumo</b>	Apresenta o prazo médio entre a realização da primeira audiência e o encerramento da instrução.
<b>Descrição</b>	O prazo médio é obtido calculando-se a quantidade de dias decorridos entre a data da primeira audiência e a data do encerramento da instrução. Os dados são extraídos baseando-se nos seguintes itens do e-Gestão:  265 e 90265 - Da realização da primeira audiência até o encerramento da instrução processual na fase de conhecimento – rito sumaríssimo;  266 e 90266 – Da realização da primeira audiência até o encerramento da instrução processual na fase de conhecimento – exceto rito sumaríssimo (ordinário)
<b>Origem da informação</b>	e-Gestão
<b>Critérios e transformações</b>	Coletado do e-Gestão, consolidado, otimizado e classificado para análise.
<b>Análises possíveis</b>	Prazo médio entre a realização da primeira audiência e o encerramento da instrução processual na fase de conhecimento, detalhado de forma Geral, Por grupo, por VT, Por Processo e Por Magistrado.



## EVOLUÇÃO HISTÓRICA DOS PRAZOS PROCESSUAIS ENTRE A 1ª AUDIÊNCIA E O ENCERRAMENTO DA INSTRUÇÃO - 14ª VARA DO TRABALHO DE GOIÂNIA

Data do encerramento da instrução entre 1/1/2016 e 31/12/2016 23:59:59

Rito	Qtd	Prazo Médio
ORDINÁRIO	1.421	163,23
SUMARÍSSIMO	798	26,48
<b>Total/Média</b>	<b>2.219</b>	<b>114,08</b>

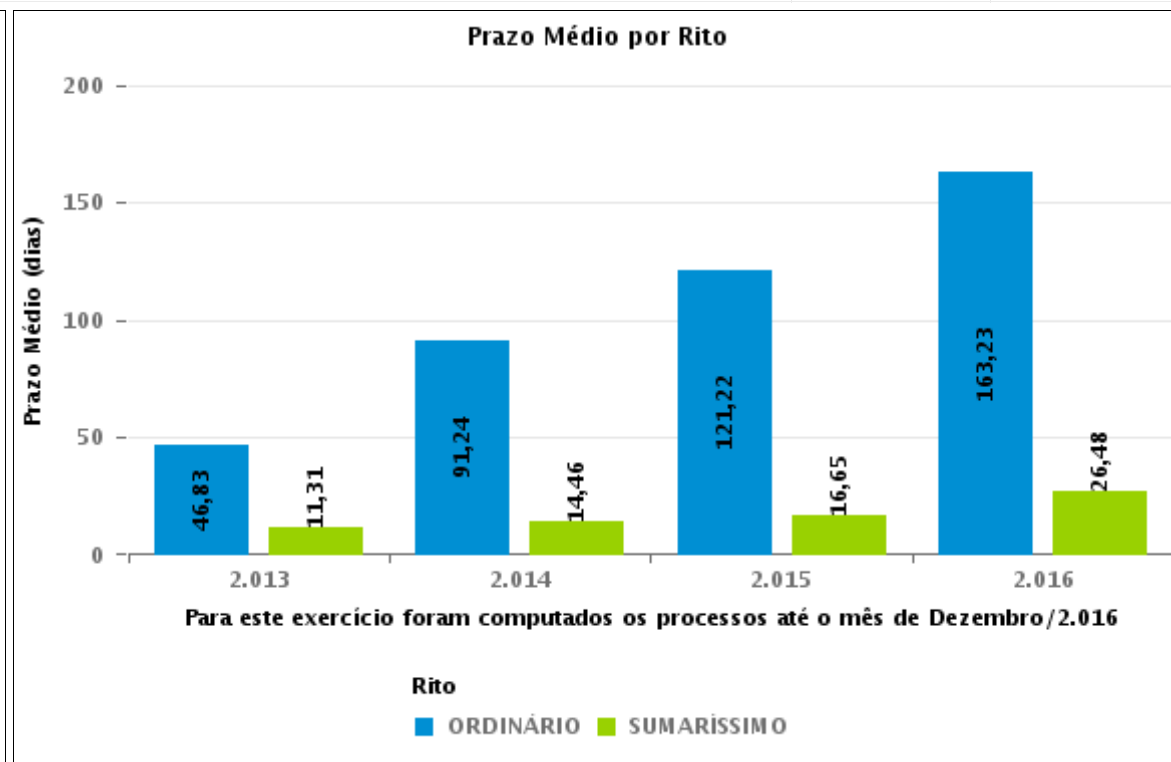
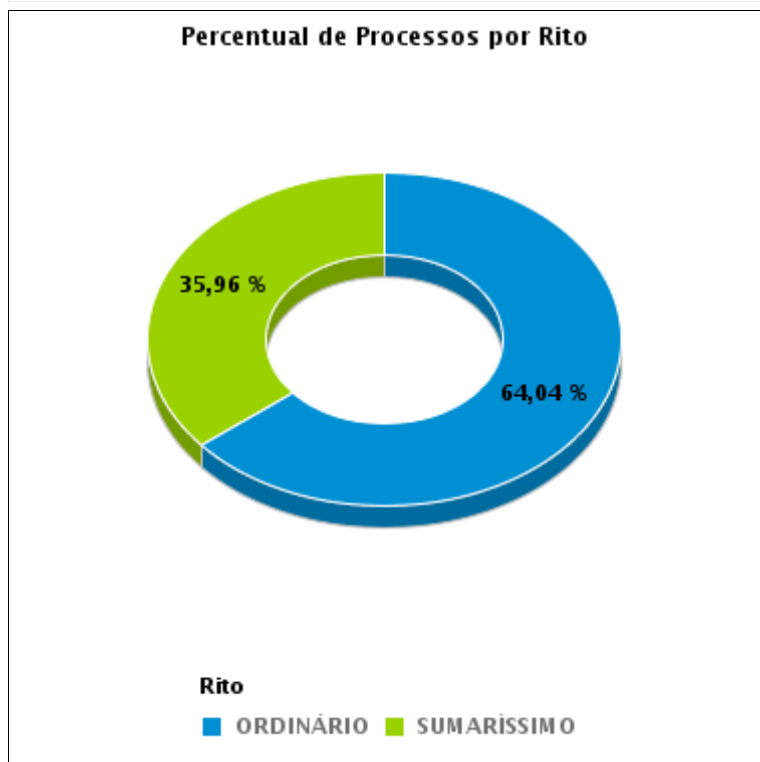

## COMPARATIVO DO PRAZO MÉDIO ENTRE A 1ª AUDIÊNCIA E O ENCERRAMENTO DA INSTRUÇÃO - 14ª VARA DO TRABALHO DE GOIÂNIA

Data do encerramento da instrução entre 1/1/2016 e 31/12/2016 23:59:59

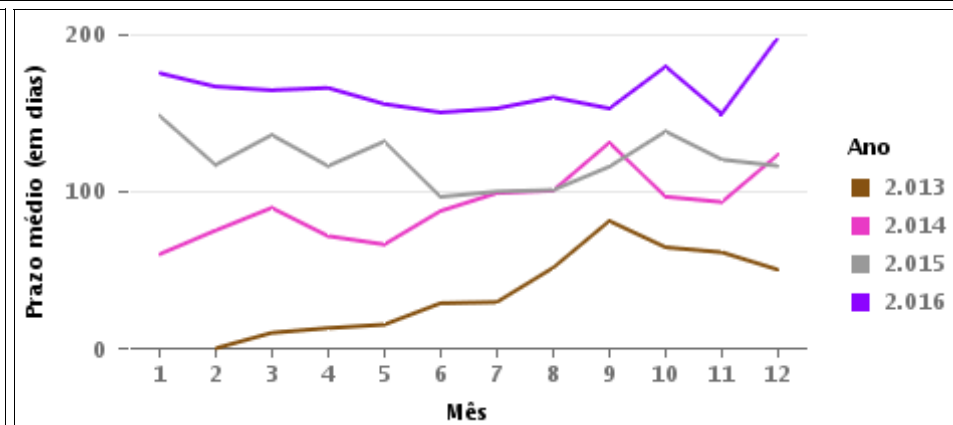
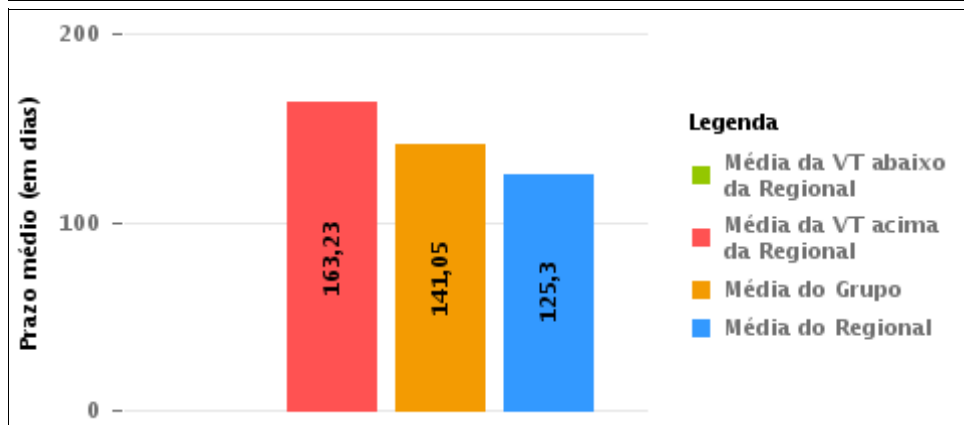
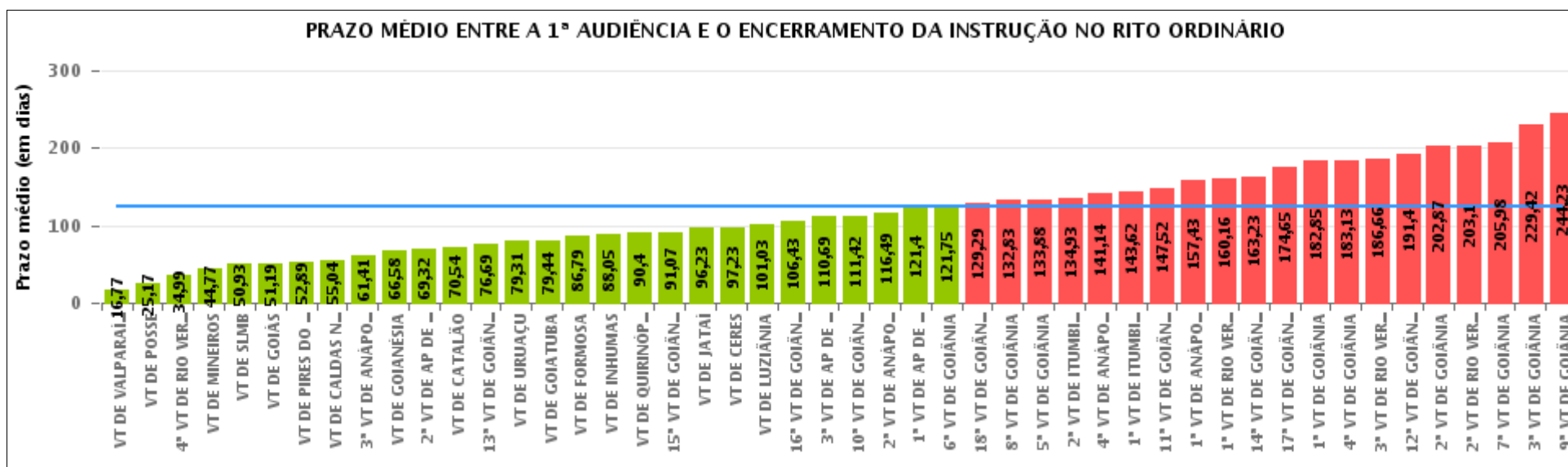

## COMPARATIVO DO PRAZO MÉDIO ENTRE A 1ª AUDIÊNCIA E O ENCERRAMENTO DA INSTRUÇÃO ENTRE AS VARAS DO GRUPO

Data do encerramento da instrução entre 1/1/2016 e 31/12/2016 23:59:59

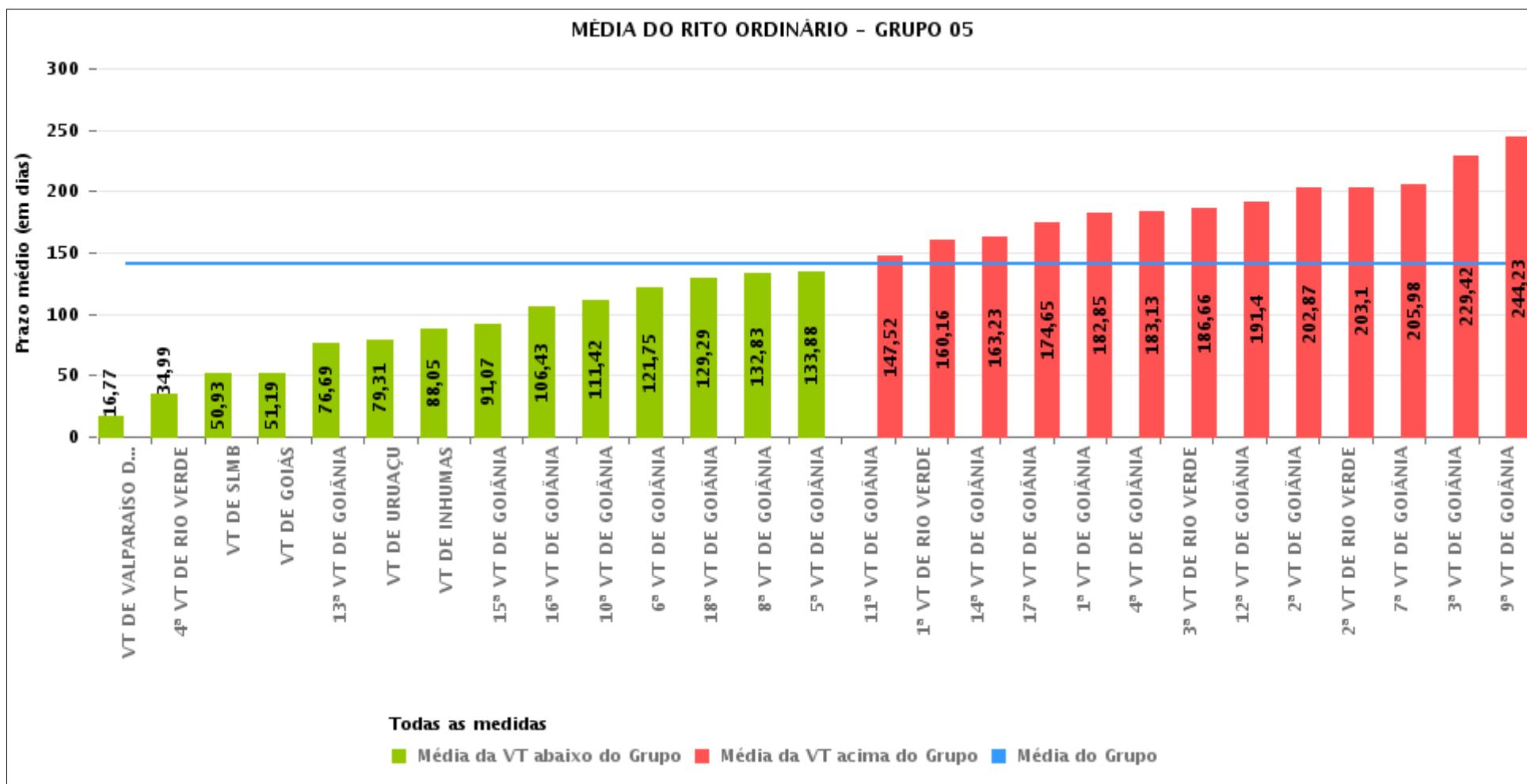



## PRAZO MÉDIO ENTRE A 1ª AUDIÊNCIA E O ENCERRAMENTO DA INSTRUÇÃO POR GRUPO

Data do encerramento da instrução entre 1/1/2016 e 31/12/2016 23:59:59

Rito	Grupo	Qtd. Processos	Prazo Médio (dias)	Ranking
ORDINÁRIO	GRUPO 01	350	25,17	1°
	GRUPO 02	885	76,06	2°
	GRUPO 06	3.378	93,06	3°
	GRUPO 04	7.517	96,8	4°
	GRUPO 03	5.026	111,6	5°
	GRUPO 05	29.868	141,05	6°

<p>Legenda:</p> <p># Grupo 01 – Até 750 VT de Posse</p> <p># Grupo 02 – De 751 a 1000 VT de Formosa VT de Pires do Rio</p> <p># Grupo 03 – De 1001 a 1500 VT de Ceres 1ª VT de Anápolis 2ª VT de Anápolis 3ª VT de Anápolis 4ª VT de Anápolis VT de Caldas Novas</p>	<p># Grupo 04 – De 1501 a 2000 VT de Catalão VT de Goiatuba 1ª VT de Itumbiara 2ª VT de Itumbiara VT de Jataí VT de Luziânia VT de Mineiros VT de Quirinópolis</p> <p># Grupo 05 – De 2001 a 2500 1ª VT de Goiânia 2ª VT de Goiânia 3ª VT de Goiânia 4ª VT de Goiânia 5ª VT de Goiânia 6ª VT de Goiânia 7ª VT de Goiânia</p>	<p>8ª VT de Goiânia 9ª VT de Goiânia 10ª VT de Goiânia 11ª VT de Goiânia 12ª VT de Goiânia 13ª VT de Goiânia 14ª VT de Goiânia 15ª VT de Goiânia 16ª VT de Goiânia 17ª VT de Goiânia 18ª VT de Goiânia VT de Goiás VT de Inhumas 1ª VT de Rio Verde 2ª VT de Rio Verde 3ª VT de Rio Verde 4ª VT de Rio Verde VT de Uruaçu VT de São Luis de Montes Belos VT de Valparaíso de Goiás</p>	<p>#Grupo 06 – A partir de 2500 1ª VT de Aparecida de Goiânia 2ª VT de Aparecida de Goiânia 3ª VT de Aparecida de Goiânia VT de Goianésia</p>
--	--	--	---



## PRAZO MÉDIO ENTRE A 1ª AUDIÊNCIA E O ENCERRAMENTO DA INSTRUÇÃO DE TODAS AS VARAS DO TRABALHO

Data do encerramento da instrução entre 1/1/2016 e 31/12/2016 23:59:59

### ORDINÁRIO

Qtd. Processos	Prazo Médio (dias)
47.024	125,3

Vara do Trabalho	Qtd Processos	Prazo Médio	Ranking
VARA DO TRABALHO DE VALPARAÍSO DE GOIÁS	757	16,77	1°
VARA DO TRABALHO DE POSSE	350	25,17	2°
4ª VARA DO TRABALHO DE RIO VERDE	1.147	34,99	3°
VARA DO TRABALHO DE MINEIROS	431	44,77	4°
VARA DO TRABALHO DE SÃO LUIS DE MONTES BELOS	869	50,93	5°
VARA DO TRABALHO DE GOIÁS	599	51,19	6°
VARA DO TRABALHO DE PIRES DO RIO	280	52,89	7°
VARA DO TRABALHO DE CALDAS NOVAS	550	55,04	8°
3ª VARA DO TRABALHO DE ANÁPOLIS	785	61,41	9°
VARA DO TRABALHO DE GOIANÉSIA	876	66,58	10°
2ª VARA DO TRABALHO DE APARECIDA DE GOIÂNIA	759	69,32	11°
VARA DO TRABALHO DE CATALÃO	1.146	70,54	12°
13ª VARA DO TRABALHO DE GOIÂNIA	1.013	76,69	13°
VARA DO TRABALHO DE URUAÇU	1.157	79,31	14°
VARA DO TRABALHO DE GOIATUBA	1.338	79,44	15°
VARA DO TRABALHO DE FORMOSA	605	86,79	16°
VARA DO TRABALHO DE INHUMAS	1.438	88,05	17°
VARA DO TRABALHO DE QUIRINÓPOLIS	1.193	90,4	18°
15ª VARA DO TRABALHO DE GOIÂNIA	1.244	91,07	19°
VARA DO TRABALHO DE JATAÍ	497	96,23	20°
VARA DO TRABALHO DE CERES	509	97,23	21°
VARA DO TRABALHO DE LUZIÂNIA	1.046	101,03	22°
16ª VARA DO TRABALHO DE GOIÂNIA	1.095	106,43	23°
3ª VARA DO TRABALHO DE APARECIDA DE GOIÂNIA	766	110,69	24°
10ª VARA DO TRABALHO DE GOIÂNIA	1.010	111,42	25°
2ª VARA DO TRABALHO DE ANÁPOLIS	1.339	116,49	26°



## PRAZO MÉDIO ENTRE A 1ª AUDIÊNCIA E O ENCERRAMENTO DA INSTRUÇÃO DE TODAS AS VARAS DO TRABALHO

### ORDINÁRIO

Qtd. Processos	Prazo Médio (dias)
47.024	125,3

Vara do Trabalho	Qtd Processos	Prazo Médio	Ranking
1ª VARA DO TRABALHO DE APARECIDA DE GOIÂNIA	977	121,4	27°
6ª VARA DO TRABALHO DE GOIÂNIA	1.102	121,75	28°
18ª VARA DO TRABALHO DE GOIÂNIA	1.132	129,29	29°
8ª VARA DO TRABALHO DE GOIÂNIA	1.103	132,83	30°
5ª VARA DO TRABALHO DE GOIÂNIA	1.143	133,88	31°
2ª VARA DO TRABALHO DE ITUMBIARA	934	134,93	32°
4ª VARA DO TRABALHO DE ANÁPOLIS	810	141,14	33°
1ª VARA DO TRABALHO DE ITUMBIARA	932	143,62	34°
11ª VARA DO TRABALHO DE GOIÂNIA	927	147,52	35°
1ª VARA DO TRABALHO DE ANÁPOLIS	1.033	157,43	36°
1ª VARA DO TRABALHO DE RIO VERDE	1.316	160,16	37°
14ª VARA DO TRABALHO DE GOIÂNIA	1.424	163,23	38°
17ª VARA DO TRABALHO DE GOIÂNIA	1.019	174,65	39°
1ª VARA DO TRABALHO DE GOIÂNIA	1.103	182,85	40°
4ª VARA DO TRABALHO DE GOIÂNIA	1.086	183,13	41°
3ª VARA DO TRABALHO DE RIO VERDE	1.177	186,66	42°
12ª VARA DO TRABALHO DE GOIÂNIA	1.279	191,4	43°
2ª VARA DO TRABALHO DE GOIÂNIA	896	202,87	44°
2ª VARA DO TRABALHO DE RIO VERDE	1.485	203,1	45°
7ª VARA DO TRABALHO DE GOIÂNIA	1.098	205,98	46°
3ª VARA DO TRABALHO DE GOIÂNIA	1.018	229,42	47°
9ª VARA DO TRABALHO DE GOIÂNIA	1.231	244,23	48°



## PRAZO MÉDIO ENTRE A 1ª AUDIÊNCIA E O ENCERRAMENTO DA INSTRUÇÃO - 14ª VARA DO TRABALHO DE GOIÂNIA

Data do encerramento da instrução entre 1/1/2016 e 31/12/2016 23:59:59

### 14ª VARA DO TRABALHO DE GOIÂNIA

#### ORDINÁRIO

Qtd	Prazo Médio
1.112	163,23

Nr. Processo	1ª Aud.	nc. Instruçã	Prazo
ACC - 0011182-90.2015.5.18.0014	15/09/15	30/03/16	197
ACP - 0010740-27.2015.5.18.0014	11/09/15	21/01/16	132
ACum - 0010628-24.2016.5.18.0014	12/05/16	14/06/16	33
AlvJud - 0010082-66.2016.5.18.0014	23/02/16	18/03/16	24
AlvJud - 0010103-42.2016.5.18.0014	25/02/16	15/03/16	19
AlvJud - 0010152-83.2016.5.18.0014	07/03/16	07/03/16	0
ConPag - 0010094-95.2016.5.18.0009	05/05/16	20/09/16	138
ConPag - 0010109-49.2016.5.18.0014	04/03/16	08/03/16	4
ConPag - 0010114-71.2016.5.18.0014	09/03/16	11/03/16	2
ConPag - 0010331-17.2016.5.18.0014	12/04/16	12/04/16	0
ConPag - 0010394-42.2016.5.18.0014	18/04/16	18/04/16	0
ConPag - 0010550-30.2016.5.18.0014	27/04/16	27/04/16	0
ConPag - 0010610-03.2016.5.18.0014	17/05/16	17/05/16	0
ConPag - 0010627-39.2016.5.18.0014	19/05/16	19/05/16	0
ConPag - 0010711-40.2016.5.18.0014	14/06/16	06/09/16	84
ConPag - 0010802-33.2016.5.18.0014	08/07/16	08/07/16	0
ConPag - 0010963-43.2016.5.18.0014	09/08/16	09/08/16	0
ConPag - 0011077-79.2016.5.18.0014	02/09/16	02/09/16	0
ConPag - 0011154-88.2016.5.18.0014	20/07/16	20/07/16	0
ConPag - 0011174-79.2016.5.18.0014	01/08/16	01/08/16	0
ConPag - 0011270-94.2016.5.18.0014	26/08/16	26/08/16	0
ConPag - 0011538-85.2015.5.18.0014	16/10/15	26/04/16	193

**Legenda:**

1ª Aud.: Data da primeira audiência que ocorrer, Inicial ou UNA;

Enc. da Instrução: Data da conclusão para proferir sentença;

Prazo: Quantidade de dias decorridos da 1ª aud. até o encerramento da instrução.





**PRAZO MÉDIO ENTRE A 1ª AUDIÊNCIA E O ENCERRAMENTO DA INSTRUÇÃO - 14ª VARA DO TRABALHO DE GOIÂNIA**

**14ª VARA DO TRABALHO DE GOIÂNIA**

**ORDINÁRIO**

Qtd	Prazo Médio
1.112	163,23

Nr. Processo	1ª Aud.	nc. Instruçã	Prazo
ConPag - 0011547-13.2016.5.18.0014	25/10/16	25/11/16	31
ConPag - 0011823-44.2016.5.18.0014	17/11/16	17/11/16	0
ConPag - 0011863-57.2015.5.18.0015	16/02/16	16/02/16	0
ConPag - 0012152-90.2015.5.18.0014	08/03/16	05/10/16	211
ConPag - 0012152-90.2015.5.18.0014	08/03/16	24/11/16	261
IAFG - 0011845-39.2015.5.18.0014	04/12/15	23/09/16	294
Monito - 0010538-50.2015.5.18.0014	09/06/15	02/02/16	238
Monito - 0010538-50.2015.5.18.0014	09/06/15	01/03/16	266
RTAlç - 0010257-60.2016.5.18.0014	04/04/16	04/04/16	0
RTAlç - 0010260-15.2016.5.18.0014	17/03/16	17/03/16	0
RTAlç - 0010261-97.2016.5.18.0014	05/04/16	14/04/16	9
RTAlç - 0010261-97.2016.5.18.0014	05/04/16	20/05/16	45
RTAlç - 0010351-08.2016.5.18.0014	29/03/16	29/03/16	0
RTAlç - 0010359-82.2016.5.18.0014	01/04/16	01/04/16	0
RTAlç - 0010611-85.2016.5.18.0014	17/05/16	17/05/16	0
RTAlç - 0010650-82.2016.5.18.0014	09/05/16	09/05/16	0
RTAlç - 0010721-84.2016.5.18.0014	11/05/16	11/05/16	0
RTAlç - 0010723-54.2016.5.18.0014	30/05/16	30/05/16	0
RTAlç - 0010732-16.2016.5.18.0014	30/05/16	06/06/16	7
RTAlç - 0010830-98.2016.5.18.0014	03/06/16	27/06/16	24
RTAlç - 0010879-42.2016.5.18.0014	08/06/16	08/06/16	0
RTAlç - 0010907-10.2016.5.18.0014	16/06/16	16/06/16	0
RTAlç - 0011028-38.2016.5.18.0014	27/06/16	27/06/16	0
RTAlç - 0011028-38.2016.5.18.0014	27/06/16	29/07/16	32
RTAlç - 0011031-90.2016.5.18.0014	13/07/16	28/07/16	15

**Legenda:**

**1ª Aud.:** Data da primeira audiência que ocorrer, Inicial ou UNA;

**Enc. da Instrução:** Data da conclusão para proferir sentença;

**Prazo:** Quantidade de dias decorridos da 1ª aud. até o encerramento da instrução.



**PRAZO MÉDIO ENTRE A 1ª AUDIÊNCIA E O  
ENCERRAMENTO DA INSTRUÇÃO - 14ª VARA DO  
TRABALHO DE GOIÂNIA**

**14ª VARA DO TRABALHO DE GOIÂNIA**

**ORDINÁRIO**

Qtd	Prazo Médio
1.112	163,23

Nr. Processo	1ª Aud.	nc. Instruçã	Prazo
RTAlç - 0011039-67.2016.5.18.0014	27/06/16	27/06/16	0
RTAlç - 0011045-74.2016.5.18.0014	27/06/16	27/06/16	0
RTAlç - 0011078-64.2016.5.18.0014	04/07/16	20/07/16	16
RTAlç - 0011131-45.2016.5.18.0014	11/07/16	11/07/16	0
RTAlç - 0011214-61.2016.5.18.0014	26/07/16	30/08/16	35
RTAlç - 0011214-61.2016.5.18.0014	26/07/16	19/10/16	85
RTAlç - 0011225-90.2016.5.18.0014	28/07/16	29/07/16	1
RTAlç - 0011225-90.2016.5.18.0014	28/07/16	19/08/16	22
RTAlç - 0011228-45.2016.5.18.0014	28/07/16	28/07/16	0
RTAlç - 0011251-88.2016.5.18.0014	02/09/16	02/09/16	0
RTAlç - 0011256-13.2016.5.18.0014	02/08/16	02/08/16	0
RTAlç - 0011294-25.2016.5.18.0014	05/08/16	30/09/16	56
RTAlç - 0011294-25.2016.5.18.0014	05/08/16	04/11/16	91
RTAlç - 0011306-39.2016.5.18.0014	10/08/16	10/08/16	0
RTAlç - 0011306-39.2016.5.18.0014	10/08/16	27/09/16	48
RTAlç - 0011339-29.2016.5.18.0014	17/08/16	18/08/16	1
RTAlç - 0011339-29.2016.5.18.0014	17/08/16	26/09/16	40
RTAlç - 0011403-39.2016.5.18.0014	24/08/16	24/08/16	0
RTAlç - 0011431-07.2016.5.18.0014	02/09/16	02/09/16	0
RTAlç - 0011484-85.2016.5.18.0014	29/09/16	29/09/16	0
RTAlç - 0011486-55.2016.5.18.0014	02/09/16	22/09/16	20
RTAlç - 0011486-55.2016.5.18.0014	02/09/16	03/11/16	62
RTAlç - 0011524-67.2016.5.18.0014	09/09/16	18/10/16	39
RTAlç - 0011540-21.2016.5.18.0014	14/09/16	14/09/16	0
RTAlç - 0011540-21.2016.5.18.0014	14/09/16	26/09/16	12

**Legenda:**

**1ª Aud.:** Data da primeira audiência que ocorrer, Inicial ou UNA;

**Enc. da Instrução:** Data da conclusão para proferir sentença;

**Prazo:** Quantidade de dias decorridos da 1ª aud. até o encerramento da instrução.



**PRAZO MÉDIO ENTRE A 1ª AUDIÊNCIA E O  
ENCERRAMENTO DA INSTRUÇÃO - 14ª VARA DO  
TRABALHO DE GOIÂNIA**

**14ª VARA DO TRABALHO DE GOIÂNIA**

**ORDINÁRIO**

Qtd	Prazo Médio
1.112	163,23

Nr. Processo	1ª Aud.	nc. Instruçã	Prazo
RTAlç - 0011554-05.2016.5.18.0014	15/09/16	15/09/16	0
RTAlç - 0011558-42.2016.5.18.0014	16/09/16	11/10/16	25
RTAlç - 0011558-42.2016.5.18.0014	16/09/16	03/11/16	48
RTAlç - 0011587-92.2016.5.18.0014	03/10/16	02/12/16	60
RTAlç - 0011635-51.2016.5.18.0014	28/09/16	26/10/16	28
RTAlç - 0011661-49.2016.5.18.0014	04/10/16	10/11/16	37
RTAlç - 0011661-49.2016.5.18.0014	04/10/16	16/12/16	73
RTAlç - 0011855-49.2016.5.18.0014	16/11/16	16/11/16	0
RTAlç - 0011864-11.2016.5.18.0014	17/11/16	17/11/16	0
RTAlç - 0011891-91.2016.5.18.0014	21/11/16	16/12/16	25
RTAlç - 0011956-86.2016.5.18.0014	28/11/16	30/11/16	2
RTAlç - 0011998-38.2016.5.18.0014	29/11/16	07/12/16	8
RTAlç - 0012013-41.2015.5.18.0014	25/01/16	25/01/16	0
RTOrd - 0010002-05.2016.5.18.0014	23/02/16	10/11/16	261
RTOrd - 0010002-05.2016.5.18.0014	23/02/16	16/12/16	297
RTOrd - 0010004-72.2016.5.18.0014	25/02/16	27/04/16	62
RTOrd - 0010004-72.2016.5.18.0014	25/02/16	20/06/16	116
RTOrd - 0010005-57.2016.5.18.0014	25/02/16	25/02/16	0
RTOrd - 0010006-42.2016.5.18.0014	25/02/16	20/09/16	208
RTOrd - 0010007-27.2016.5.18.0014	25/02/16	21/06/16	117
RTOrd - 0010008-12.2016.5.18.0014	25/02/16	11/04/16	46
RTOrd - 0010008-12.2016.5.18.0014	25/02/16	06/05/16	71
RTOrd - 0010011-64.2016.5.18.0014	25/02/16	20/09/16	208
RTOrd - 0010012-49.2016.5.18.0014	25/02/16	21/09/16	209
RTOrd - 0010012-49.2016.5.18.0014	25/02/16	16/11/16	265

**Legenda:**

**1ª Aud.:** Data da primeira audiência que ocorrer, Inicial ou UNA;

**Enc. da Instrução:** Data da conclusão para proferir sentença;

**Prazo:** Quantidade de dias decorridos da 1ª aud. até o encerramento da instrução.



**PRAZO MÉDIO ENTRE A 1ª AUDIÊNCIA E O ENCERRAMENTO DA INSTRUÇÃO - 14ª VARA DO TRABALHO DE GOIÂNIA**

**14ª VARA DO TRABALHO DE GOIÂNIA**

**ORDINÁRIO**

Qtd	Prazo Médio
1.112	163,23

Nr. Processo	1ª Aud.	nc. Instruçã	Prazo
RTOrd - 0010013-34.2016.5.18.0014	25/02/16	29/02/16	4
RTOrd - 0010013-34.2016.5.18.0014	25/02/16	17/06/16	113
RTOrd - 0010016-86.2016.5.18.0014	25/02/16	21/09/16	209
RTOrd - 0010021-11.2016.5.18.0014	16/02/16	06/09/16	203
RTOrd - 0010021-11.2016.5.18.0014	16/02/16	11/11/16	269
RTOrd - 0010022-93.2016.5.18.0014	25/02/16	14/10/16	232
RTOrd - 0010023-78.2016.5.18.0014	25/02/16	17/10/16	235
RTOrd - 0010023-78.2016.5.18.0014	25/02/16	16/12/16	295
RTOrd - 0010024-63.2016.5.18.0014	29/02/16	22/07/16	144
RTOrd - 0010028-03.2016.5.18.0014	29/02/16	22/09/16	206
RTOrd - 0010028-03.2016.5.18.0014	29/02/16	01/12/16	276
RTOrd - 0010033-25.2016.5.18.0014	29/02/16	27/09/16	211
RTOrd - 0010034-10.2016.5.18.0014	29/02/16	29/02/16	0
RTOrd - 0010035-92.2016.5.18.0014	29/02/16	18/05/16	79
RTOrd - 0010042-84.2016.5.18.0014	19/02/16	14/09/16	208
RTOrd - 0010043-69.2016.5.18.0014	19/02/16	21/09/16	215
RTOrd - 0010044-42.2016.5.18.0018	11/03/16	11/10/16	214
RTOrd - 0010044-54.2016.5.18.0014	15/02/16	18/11/16	277
RTOrd - 0010045-39.2016.5.18.0014	23/02/16	23/02/16	0
RTOrd - 0010048-91.2016.5.18.0014	29/02/16	29/02/16	0
RTOrd - 0010049-76.2016.5.18.0014	29/02/16	26/09/16	210
RTOrd - 0010050-61.2016.5.18.0014	29/02/16	12/04/16	43
RTOrd - 0010050-61.2016.5.18.0014	29/02/16	11/05/16	72
RTOrd - 0010051-46.2016.5.18.0014	29/02/16	27/09/16	211
RTOrd - 0010051-46.2016.5.18.0014	29/02/16	02/12/16	277

**Legenda:**

**1ª Aud.:** Data da primeira audiência que ocorrer, Inicial ou UNA;

**Enc. da Instrução:** Data da conclusão para proferir sentença;

**Prazo:** Quantidade de dias decorridos da 1ª aud. até o encerramento da instrução.



## PRAZO MÉDIO ENTRE A 1ª AUDIÊNCIA E O ENCERRAMENTO DA INSTRUÇÃO - 14ª VARA DO TRABALHO DE GOIÂNIA

### 14ª VARA DO TRABALHO DE GOIÂNIA

#### ORDINÁRIO

Qtd	Prazo Médio
1.112	163,23

Nr. Processo	1ª Aud.	nc. Instruçã	Prazo
RTOrd - 0010054-35.2015.5.18.0014	08/04/15	17/05/16	405
RTOrd - 0010054-35.2015.5.18.0014	08/04/15	04/07/16	453
RTOrd - 0010054-98.2016.5.18.0014	29/02/16	27/09/16	211
RTOrd - 0010058-38.2016.5.18.0014	11/03/16	19/04/16	39
RTOrd - 0010058-38.2016.5.18.0014	11/03/16	13/06/16	94
RTOrd - 0010058-72.2015.5.18.0014	13/04/15	26/01/16	288
RTOrd - 0010059-23.2016.5.18.0014	01/03/16	28/09/16	211
RTOrd - 0010061-27.2015.5.18.0014	09/04/15	03/08/16	482
RTOrd - 0010061-27.2015.5.18.0014	09/04/15	27/09/16	537
RTOrd - 0010061-90.2016.5.18.0014	04/04/16	17/11/16	227
RTOrd - 0010062-75.2016.5.18.0014	01/03/16	04/10/16	217
RTOrd - 0010065-30.2016.5.18.0014	01/03/16	06/06/16	97
RTOrd - 0010066-15.2016.5.18.0014	11/03/16	11/03/16	0
RTOrd - 0010073-07.2016.5.18.0014	18/04/16	12/12/16	238
RTOrd - 0010075-74.2016.5.18.0014	02/03/16	23/11/16	266
RTOrd - 0010077-44.2016.5.18.0014	02/03/16	28/09/16	210
RTOrd - 0010079-14.2016.5.18.0014	02/03/16	29/09/16	211
RTOrd - 0010089-58.2016.5.18.0014	17/03/16	17/03/16	0
RTOrd - 0010092-13.2016.5.18.0014	23/02/16	16/09/16	206
RTOrd - 0010092-13.2016.5.18.0014	23/02/16	17/11/16	268
RTOrd - 0010093-95.2016.5.18.0014	11/03/16	06/05/16	56
RTOrd - 0010096-50.2016.5.18.0014	22/02/16	22/02/16	0
RTOrd - 0010098-87.2015.5.18.0003	11/05/15	08/01/16	242
RTOrd - 0010101-72.2016.5.18.0014	12/04/16	12/04/16	0
RTOrd - 0010105-12.2016.5.18.0014	04/03/16	03/10/16	213

**Legenda:**

1ª Aud.: Data da primeira audiência que ocorrer, Inicial ou UNA;

Enc. da Instrução: Data da conclusão para proferir sentença;

Prazo: Quantidade de dias decorridos da 1ª aud. até o encerramento da instrução.



## PRAZO MÉDIO ENTRE A 1ª AUDIÊNCIA E O ENCERRAMENTO DA INSTRUÇÃO - 14ª VARA DO TRABALHO DE GOIÂNIA

### 14ª VARA DO TRABALHO DE GOIÂNIA

#### ORDINÁRIO

Qtd	Prazo Médio
1.112	163,23

Nr. Processo	1ª Aud.	nc. Instruça	Prazo
RTOOrd - 0010105-12.2016.5.18.0014	04/03/16	16/12/16	287
RTOOrd - 0010110-34.2016.5.18.0014	15/04/16	07/12/16	236
RTOOrd - 0010111-19.2016.5.18.0014	08/03/16	05/10/16	211
RTOOrd - 0010111-19.2016.5.18.0014	08/03/16	16/12/16	283
RTOOrd - 0010115-90.2015.5.18.0014	09/04/15	26/01/16	292
RTOOrd - 0010116-41.2016.5.18.0014	09/03/16	10/10/16	215
RTOOrd - 0010118-11.2016.5.18.0014	04/03/16	04/03/16	0
RTOOrd - 0010120-78.2016.5.18.0014	10/03/16	11/10/16	215
RTOOrd - 0010121-63.2016.5.18.0014	10/03/16	04/04/16	25
RTOOrd - 0010121-63.2016.5.18.0014	10/03/16	09/05/16	60
RTOOrd - 0010123-33.2016.5.18.0014	10/03/16	10/03/16	0
RTOOrd - 0010124-18.2016.5.18.0014	15/03/16	18/10/16	217
RTOOrd - 0010124-76.2015.5.18.0006	24/04/15	13/04/16	355
RTOOrd - 0010124-76.2015.5.18.0006	24/04/15	18/05/16	390
RTOOrd - 0010130-25.2016.5.18.0014	15/03/16	15/03/16	0
RTOOrd - 0010132-92.2016.5.18.0014	24/02/16	24/02/16	0
RTOOrd - 0010135-81.2015.5.18.0014	14/04/15	03/03/16	324
RTOOrd - 0010136-32.2016.5.18.0014	10/03/16	10/03/16	0
RTOOrd - 0010136-66.2015.5.18.0014	15/04/15	08/04/16	359
RTOOrd - 0010136-66.2015.5.18.0014	15/04/15	15/06/16	427
RTOOrd - 0010137-17.2016.5.18.0014	26/04/16	19/07/16	84
RTOOrd - 0010138-02.2016.5.18.0014	10/03/16	11/10/16	215
RTOOrd - 0010141-54.2016.5.18.0014	10/03/16	11/10/16	215
RTOOrd - 0010141-54.2016.5.18.0014	10/03/16	24/11/16	259
RTOOrd - 0010142-39.2016.5.18.0014	14/03/16	13/10/16	213

**Legenda:**

1ª Aud.: Data da primeira audiência que ocorrer, Inicial ou UNA;

Enc. da Instrução: Data da conclusão para proferir sentença;

Prazo: Quantidade de dias decorridos da 1ª aud. até o encerramento da instrução.



**PRAZO MÉDIO ENTRE A 1ª AUDIÊNCIA E O ENCERRAMENTO DA INSTRUÇÃO - 14ª VARA DO TRABALHO DE GOIÂNIA**

**14ª VARA DO TRABALHO DE GOIÂNIA**

**ORDINÁRIO**

Qtd	Prazo Médio
1.112	163,23

Nr. Processo	1ª Aud.	nc. Instruçã	Prazo
RTOrd - 0010142-39.2016.5.18.0014	14/03/16	16/12/16	277
RTOrd - 0010143-24.2016.5.18.0014	11/03/16	11/03/16	0
RTOrd - 0010145-91.2016.5.18.0014	16/03/16	16/03/16	0
RTOrd - 0010147-61.2016.5.18.0014	16/03/16	16/03/16	0
RTOrd - 0010150-16.2016.5.18.0014	16/03/16	16/03/16	0
RTOrd - 0010150-50.2015.5.18.0014	16/04/15	29/03/16	348
RTOrd - 0010153-05.2015.5.18.0014	16/04/15	09/05/16	389
RTOrd - 0010153-68.2016.5.18.0014	04/04/16	01/12/16	241
RTOrd - 0010155-38.2016.5.18.0014	29/02/16	29/02/16	0
RTOrd - 0010159-75.2016.5.18.0014	14/03/16	13/10/16	213
RTOrd - 0010160-60.2016.5.18.0014	18/03/16	18/03/16	0
RTOrd - 0010161-45.2016.5.18.0014	29/02/16	29/02/16	0
RTOrd - 0010163-15.2016.5.18.0014	29/03/16	15/04/16	17
RTOrd - 0010164-97.2016.5.18.0014	14/03/16	17/10/16	217
RTOrd - 0010164-97.2016.5.18.0014	14/03/16	16/12/16	277
RTOrd - 0010165-82.2016.5.18.0014	29/03/16	27/09/16	182
RTOrd - 0010167-52.2016.5.18.0014	15/03/16	15/03/16	0
RTOrd - 0010168-37.2016.5.18.0014	15/03/16	18/10/16	217
RTOrd - 0010169-22.2016.5.18.0014	15/03/16	19/10/16	218
RTOrd - 0010170-07.2016.5.18.0014	17/03/16	18/04/16	32
RTOrd - 0010170-07.2016.5.18.0014	17/03/16	30/05/16	74
RTOrd - 0010172-74.2016.5.18.0014	15/03/16	16/12/16	276
RTOrd - 0010174-44.2016.5.18.0014	04/03/16	03/10/16	213
RTOrd - 0010174-44.2016.5.18.0014	04/03/16	22/11/16	263
RTOrd - 0010175-29.2016.5.18.0014	16/03/16	16/03/16	0

**Legenda:**

**1ª Aud.:** Data da primeira audiência que ocorrer, Inicial ou UNA;

**Enc. da Instrução:** Data da conclusão para proferir sentença;

**Prazo:** Quantidade de dias decorridos da 1ª aud. até o encerramento da instrução.



**PRAZO MÉDIO ENTRE A 1ª AUDIÊNCIA E O ENCERRAMENTO DA INSTRUÇÃO - 14ª VARA DO TRABALHO DE GOIÂNIA**

**14ª VARA DO TRABALHO DE GOIÂNIA**

**ORDINÁRIO**

Qtd	Prazo Médio
1.112	163,23

Nr. Processo	1ª Aud.	nc. Instruçã	Prazo
RTOOrd - 0010175-57.2015.5.18.0016	29/04/15	20/07/16	448
RTOOrd - 0010175-57.2015.5.18.0016	29/04/15	19/09/16	509
RTOOrd - 0010175-57.2015.5.18.0016	29/04/15	19/09/16	509
RTOOrd - 0010176-14.2016.5.18.0014	16/03/16	16/03/16	0
RTOOrd - 0010177-96.2016.5.18.0014	11/04/16	12/12/16	245
RTOOrd - 0010178-81.2016.5.18.0014	16/03/16	19/10/16	217
RTOOrd - 0010179-81.2016.5.18.0009	31/03/16	09/11/16	223
RTOOrd - 0010182-21.2016.5.18.0014	17/03/16	20/10/16	217
RTOOrd - 0010182-21.2016.5.18.0014	17/03/16	13/12/16	271
RTOOrd - 0010186-58.2016.5.18.0014	17/03/16	18/03/16	1
RTOOrd - 0010186-58.2016.5.18.0014	17/03/16	11/04/16	25
RTOOrd - 0010186-58.2016.5.18.0014	17/03/16	09/05/16	53
RTOOrd - 0010186-92.2015.5.18.0014	22/04/15	19/04/16	363
RTOOrd - 0010186-92.2015.5.18.0014	22/04/15	12/07/16	447
RTOOrd - 0010186-92.2015.5.18.0014	22/04/15	13/07/16	448
RTOOrd - 0010189-13.2016.5.18.0014	17/03/16	17/03/16	0
RTOOrd - 0010189-47.2015.5.18.0014	22/04/15	11/02/16	295
RTOOrd - 0010190-95.2016.5.18.0014	17/03/16	26/10/16	223
RTOOrd - 0010190-95.2016.5.18.0014	17/03/16	16/12/16	274
RTOOrd - 0010193-50.2016.5.18.0014	17/03/16	20/10/16	217
RTOOrd - 0010194-35.2016.5.18.0014	17/03/16	18/03/16	1
RTOOrd - 0010194-35.2016.5.18.0014	17/03/16	15/04/16	29
RTOOrd - 0010194-69.2015.5.18.0014	23/04/15	22/09/16	518
RTOOrd - 0010195-20.2016.5.18.0014	14/03/16	13/10/16	213
RTOOrd - 0010195-20.2016.5.18.0014	14/03/16	07/11/16	238

**Legenda:**

**1ª Aud.:** Data da primeira audiência que ocorrer, Inicial ou UNA;

**Enc. da Instrução:** Data da conclusão para proferir sentença;

**Prazo:** Quantidade de dias decorridos da 1ª aud. até o encerramento da instrução.





**PRAZO MÉDIO ENTRE A 1ª AUDIÊNCIA E O ENCERRAMENTO DA INSTRUÇÃO - 14ª VARA DO TRABALHO DE GOIÂNIA**

**14ª VARA DO TRABALHO DE GOIÂNIA**

**ORDINÁRIO**

Qtd	Prazo Médio
1.112	163,23

Nr. Processo	1ª Aud.	nc. Instruçã	Prazo
RTOrd - 0010198-72.2016.5.18.0014	21/03/16	20/10/16	213
RTOrd - 0010200-76.2015.5.18.0014	28/04/15	16/03/16	323
RTOrd - 0010202-12.2016.5.18.0014	05/04/16	06/04/16	1
RTOrd - 0010202-12.2016.5.18.0014	05/04/16	29/04/16	24
RTOrd - 0010203-94.2016.5.18.0014	21/03/16	21/03/16	0
RTOrd - 0010207-34.2016.5.18.0014	28/03/16	26/10/16	212
RTOrd - 0010207-34.2016.5.18.0014	28/03/16	16/12/16	263
RTOrd - 0010208-19.2016.5.18.0014	28/03/16	16/11/16	233
RTOrd - 0010210-86.2016.5.18.0014	28/03/16	28/03/16	0
RTOrd - 0010211-71.2016.5.18.0014	29/03/16	27/10/16	212
RTOrd - 0010211-71.2016.5.18.0014	29/03/16	16/12/16	262
RTOrd - 0010213-41.2016.5.18.0014	29/03/16	27/10/16	212
RTOrd - 0010215-11.2016.5.18.0014	29/03/16	15/12/16	261
RTOrd - 0010216-93.2016.5.18.0014	05/04/16	17/11/16	226
RTOrd - 0010221-18.2016.5.18.0014	29/03/16	21/07/16	114
RTOrd - 0010221-18.2016.5.18.0014	29/03/16	01/08/16	125
RTOrd - 0010222-03.2016.5.18.0014	30/03/16	07/11/16	222
RTOrd - 0010223-85.2016.5.18.0014	30/03/16	30/03/16	0
RTOrd - 0010224-70.2016.5.18.0014	30/03/16	19/04/16	20
RTOrd - 0010226-74.2015.5.18.0014	24/03/15	27/06/16	461
RTOrd - 0010226-74.2015.5.18.0014	24/03/15	29/08/16	524
RTOrd - 0010227-25.2016.5.18.0014	30/03/16	14/04/16	15
RTOrd - 0010227-25.2016.5.18.0014	30/03/16	20/06/16	82
RTOrd - 0010231-62.2016.5.18.0014	31/03/16	31/03/16	0
RTOrd - 0010232-62.2016.5.18.0009	03/05/16	23/05/16	20

**Legenda:**

**1ª Aud.:** Data da primeira audiência que ocorrer, Inicial ou UNA;

**Enc. da Instrução:** Data da conclusão para proferir sentença;

**Prazo:** Quantidade de dias decorridos da 1ª aud. até o encerramento da instrução.



## PRAZO MÉDIO ENTRE A 1ª AUDIÊNCIA E O ENCERRAMENTO DA INSTRUÇÃO - 14ª VARA DO TRABALHO DE GOIÂNIA

### 14ª VARA DO TRABALHO DE GOIÂNIA

#### ORDINÁRIO

Qtd	Prazo Médio
1.112	163,23

Nr. Processo	1ª Aud.	nc. Instruçã	Prazo
RTOrd - 0010235-02.2016.5.18.0014	09/03/16	11/03/16	2
RTOrd - 0010236-21.2015.5.18.0014	28/04/15	20/04/16	358
RTOrd - 0010238-54.2016.5.18.0014	01/04/16	14/04/16	13
RTOrd - 0010239-39.2016.5.18.0014	01/04/16	04/07/16	94
RTOrd - 0010240-24.2016.5.18.0014	01/04/16	01/04/16	0
RTOrd - 0010242-91.2016.5.18.0014	30/03/16	07/12/16	252
RTOrd - 0010244-61.2016.5.18.0014	28/03/16	26/10/16	212
RTOrd - 0010244-61.2016.5.18.0014	28/03/16	16/12/16	263
RTOrd - 0010245-46.2016.5.18.0014	16/03/16	16/03/16	0
RTOrd - 0010250-05.2015.5.18.0014	28/04/15	22/08/16	482
RTOrd - 0010250-05.2015.5.18.0014	28/04/15	13/10/16	534
RTOrd - 0010250-68.2016.5.18.0014	01/04/16	01/04/16	0
RTOrd - 0010251-53.2016.5.18.0014	04/04/16	04/04/16	0
RTOrd - 0010257-94.2015.5.18.0014	29/04/15	18/02/16	295
RTOrd - 0010261-34.2015.5.18.0014	29/04/15	03/03/16	309
RTOrd - 0010266-22.2016.5.18.0014	05/04/16	17/11/16	226
RTOrd - 0010270-59.2016.5.18.0014	06/04/16	06/04/16	0
RTOrd - 0010271-32.2016.5.18.0018	01/04/16	10/11/16	223
RTOrd - 0010271-32.2016.5.18.0018	01/04/16	16/12/16	259
RTOrd - 0010271-44.2016.5.18.0014	21/03/16	25/10/16	218
RTOrd - 0010271-44.2016.5.18.0014	21/03/16	16/12/16	270
RTOrd - 0010272-29.2016.5.18.0014	21/03/16	25/10/16	218
RTOrd - 0010274-96.2016.5.18.0014	28/03/16	28/03/16	0
RTOrd - 0010275-18.2015.5.18.0014	30/04/15	04/02/16	280
RTOrd - 0010275-18.2015.5.18.0014	30/04/15	25/02/16	301

**Legenda:**

1ª Aud.: Data da primeira audiência que ocorrer, Inicial ou UNA;

Enc. da Instrução: Data da conclusão para proferir sentença;

Prazo: Quantidade de dias decorridos da 1ª aud. até o encerramento da instrução.



## PRAZO MÉDIO ENTRE A 1ª AUDIÊNCIA E O ENCERRAMENTO DA INSTRUÇÃO - 14ª VARA DO TRABALHO DE GOIÂNIA

### 14ª VARA DO TRABALHO DE GOIÂNIA

#### ORDINÁRIO

Qtd	Prazo Médio
1.112	163,23

Nr. Processo	1ª Aud.	nc. Instruçã	Prazo
RTOrd - 0010276-66.2016.5.18.0014	05/04/16	26/04/16	21
RTOrd - 0010276-66.2016.5.18.0014	05/04/16	22/06/16	78
RTOrd - 0010277-51.2016.5.18.0014	12/04/16	29/11/16	231
RTOrd - 0010277-85.2015.5.18.0014	30/04/15	08/01/16	253
RTOrd - 0010283-58.2016.5.18.0014	11/04/16	11/04/16	0
RTOrd - 0010284-43.2016.5.18.0014	11/04/16	11/04/16	0
RTOrd - 0010285-28.2016.5.18.0014	11/04/16	11/04/16	0
RTOrd - 0010286-13.2016.5.18.0014	11/04/16	11/04/16	0
RTOrd - 0010287-95.2016.5.18.0014	11/04/16	11/04/16	0
RTOrd - 0010289-02.2015.5.18.0014	30/04/15	07/04/16	343
RTOrd - 0010289-02.2015.5.18.0014	30/04/15	04/05/16	370
RTOrd - 0010289-65.2016.5.18.0014	20/04/16	20/04/16	0
RTOrd - 0010290-50.2016.5.18.0014	11/04/16	11/04/16	0
RTOrd - 0010295-72.2016.5.18.0014	12/04/16	13/04/16	1
RTOrd - 0010295-72.2016.5.18.0014	12/04/16	25/05/16	43
RTOrd - 0010296-57.2016.5.18.0014	09/05/16	01/06/16	23
RTOrd - 0010296-57.2016.5.18.0014	09/05/16	14/12/16	219
RTOrd - 0010297-42.2016.5.18.0014	11/04/16	11/04/16	0
RTOrd - 0010300-94.2016.5.18.0014	22/03/16	04/11/16	227
RTOrd - 0010301-79.2016.5.18.0014	20/06/16	20/06/16	0
RTOrd - 0010302-98.2015.5.18.0014	04/05/15	15/03/16	316
RTOrd - 0010303-49.2016.5.18.0014	11/03/16	11/03/16	0
RTOrd - 0010304-34.2016.5.18.0014	06/04/16	21/11/16	229
RTOrd - 0010307-86.2016.5.18.0014	18/04/16	06/05/16	18
RTOrd - 0010307-86.2016.5.18.0014	18/04/16	23/06/16	66

**Legenda:**

1ª Aud.: Data da primeira audiência que ocorrer, Inicial ou UNA;

Enc. da Instrução: Data da conclusão para proferir sentença;

Prazo: Quantidade de dias decorridos da 1ª aud. até o encerramento da instrução.



## PRAZO MÉDIO ENTRE A 1ª AUDIÊNCIA E O ENCERRAMENTO DA INSTRUÇÃO - 14ª VARA DO TRABALHO DE GOIÂNIA

### 14ª VARA DO TRABALHO DE GOIÂNIA

#### ORDINÁRIO

Qtd	Prazo Médio
1.112	163,23

Nr. Processo	1ª Aud.	nc. Instruçã	Prazo
RTOOrd - 0010309-56.2016.5.18.0014	18/04/16	03/06/16	46
RTOOrd - 0010312-11.2016.5.18.0014	06/04/16	06/04/16	0
RTOOrd - 0010315-63.2016.5.18.0014	11/04/16	22/11/16	225
RTOOrd - 0010318-18.2016.5.18.0014	08/04/16	23/11/16	229
RTOOrd - 0010318-61.2015.5.18.0011	14/05/15	01/02/16	263
RTOOrd - 0010319-76.2015.5.18.0001	21/09/15	17/02/16	149
RTOOrd - 0010319-76.2015.5.18.0001	21/09/15	07/03/16	168
RTOOrd - 0010321-70.2016.5.18.0014	08/04/16	01/12/16	237
RTOOrd - 0010325-10.2016.5.18.0014	30/03/16	30/03/16	0
RTOOrd - 0010326-92.2016.5.18.0014	08/04/16	24/11/16	230
RTOOrd - 0010327-14.2015.5.18.0014	06/05/15	03/02/16	273
RTOOrd - 0010327-14.2015.5.18.0014	06/05/15	11/04/16	341
RTOOrd - 0010330-66.2015.5.18.0014	07/05/15	08/01/16	246
RTOOrd - 0010334-69.2016.5.18.0014	12/04/16	28/11/16	230
RTOOrd - 0010336-73.2015.5.18.0014	07/05/15	07/01/16	245
RTOOrd - 0010340-76.2016.5.18.0014	12/04/16	15/12/16	247
RTOOrd - 0010341-61.2016.5.18.0014	12/04/16	25/08/16	135
RTOOrd - 0010346-83.2016.5.18.0014	12/04/16	30/11/16	232
RTOOrd - 0010349-38.2016.5.18.0014	31/03/16	09/11/16	223
RTOOrd - 0010349-38.2016.5.18.0014	31/03/16	16/12/16	260
RTOOrd - 0010354-60.2016.5.18.0014	13/04/16	01/12/16	232
RTOOrd - 0010354-94.2015.5.18.0014	28/09/15	02/05/16	217
RTOOrd - 0010355-45.2016.5.18.0014	28/03/16	28/03/16	0
RTOOrd - 0010357-15.2016.5.18.0014	04/05/16	04/05/16	0
RTOOrd - 0010364-07.2016.5.18.0014	13/04/16	05/12/16	236

**Legenda:**

1ª Aud.: Data da primeira audiência que ocorrer, Inicial ou UNA;

Enc. da Instrução: Data da conclusão para proferir sentença;

Prazo: Quantidade de dias decorridos da 1ª aud. até o encerramento da instrução.



**PRAZO MÉDIO ENTRE A 1ª AUDIÊNCIA E O ENCERRAMENTO DA INSTRUÇÃO - 14ª VARA DO TRABALHO DE GOIÂNIA**

**14ª VARA DO TRABALHO DE GOIÂNIA**

**ORDINÁRIO**

Qtd	Prazo Médio
1.112	163,23

Nr. Processo	1ª Aud.	nc. Instruçã	Prazo
RTOrd - 0010366-11.2015.5.18.0014	07/05/15	28/01/16	266
RTOrd - 0010366-11.2015.5.18.0014	07/05/15	22/03/16	320
RTOrd - 0010369-29.2016.5.18.0014	20/04/16	15/12/16	239
RTOrd - 0010374-51.2016.5.18.0014	13/04/16	23/08/16	132
RTOrd - 0010376-21.2016.5.18.0014	15/04/16	07/12/16	236
RTOrd - 0010384-95.2016.5.18.0014	15/04/16	07/12/16	236
RTOrd - 0010387-50.2016.5.18.0014	15/04/16	07/12/16	236
RTOrd - 0010388-35.2016.5.18.0014	15/04/16	15/04/16	0
RTOrd - 0010389-20.2016.5.18.0014	15/04/16	15/04/16	0
RTOrd - 0010390-05.2016.5.18.0014	17/05/16	21/07/16	65
RTOrd - 0010391-87.2016.5.18.0014	04/04/16	04/04/16	0
RTOrd - 0010396-12.2016.5.18.0014	26/04/16	26/04/16	0
RTOrd - 0010399-64.2016.5.18.0014	12/04/16	01/12/16	233
RTOrd - 0010401-34.2016.5.18.0014	26/04/16	27/04/16	1
RTOrd - 0010401-34.2016.5.18.0014	26/04/16	20/06/16	55
RTOrd - 0010405-71.2016.5.18.0014	05/04/16	05/04/16	0
RTOrd - 0010408-26.2016.5.18.0014	20/04/16	06/06/16	47
RTOrd - 0010408-26.2016.5.18.0014	20/04/16	13/07/16	84
RTOrd - 0010409-45.2015.5.18.0014	07/05/15	18/03/16	316
RTOrd - 0010411-78.2016.5.18.0014	28/04/16	28/04/16	0
RTOrd - 0010411-78.2016.5.18.0014	28/04/16	20/06/16	53
RTOrd - 0010412-63.2016.5.18.0014	05/04/16	21/11/16	230
RTOrd - 0010417-85.2016.5.18.0014	20/04/16	27/04/16	7
RTOrd - 0010421-25.2016.5.18.0014	25/04/16	11/05/16	16
RTOrd - 0010421-25.2016.5.18.0014	25/04/16	23/06/16	59

**Legenda:**

**1ª Aud.:** Data da primeira audiência que ocorrer, Inicial ou UNA;

**Enc. da Instrução:** Data da conclusão para proferir sentença;

**Prazo:** Quantidade de dias decorridos da 1ª aud. até o encerramento da instrução.



## PRAZO MÉDIO ENTRE A 1ª AUDIÊNCIA E O ENCERRAMENTO DA INSTRUÇÃO - 14ª VARA DO TRABALHO DE GOIÂNIA

### 14ª VARA DO TRABALHO DE GOIÂNIA

#### ORDINÁRIO

Qtd	Prazo Médio
1.112	163,23

Nr. Processo	1ª Aud.	nc. Instruçã	Prazo
RTOOrd - 0010422-10.2016.5.18.0014	20/04/16	15/12/16	239
RTOOrd - 0010423-29.2015.5.18.0014	12/05/15	03/03/16	296
RTOOrd - 0010424-77.2016.5.18.0014	20/04/16	20/04/16	0
RTOOrd - 0010425-62.2016.5.18.0014	20/04/16	20/04/16	0
RTOOrd - 0010427-32.2016.5.18.0014	25/04/16	13/05/16	18
RTOOrd - 0010428-14.2016.5.18.0015	27/06/16	02/08/16	36
RTOOrd - 0010428-14.2016.5.18.0015	27/06/16	17/08/16	51
RTOOrd - 0010431-06.2015.5.18.0014	12/05/15	17/05/16	371
RTOOrd - 0010432-54.2016.5.18.0014	18/04/16	12/12/16	238
RTOOrd - 0010432-94.2015.5.18.0012	02/06/15	26/01/16	238
RTOOrd - 0010435-09.2016.5.18.0014	25/04/16	25/05/16	30
RTOOrd - 0010441-16.2016.5.18.0014	25/04/16	06/06/16	42
RTOOrd - 0010443-83.2016.5.18.0014	26/04/16	26/04/16	0
RTOOrd - 0010449-90.2016.5.18.0014	28/04/16	10/10/16	165
RTOOrd - 0010449-90.2016.5.18.0014	28/04/16	24/11/16	210
RTOOrd - 0010453-30.2016.5.18.0014	28/04/16	28/04/16	0
RTOOrd - 0010454-15.2016.5.18.0014	28/04/16	17/10/16	172
RTOOrd - 0010454-25.2014.5.18.0001	20/05/14	17/08/16	820
RTOOrd - 0010455-97.2016.5.18.0014	11/04/16	11/04/16	0
RTOOrd - 0010458-52.2016.5.18.0014	28/04/16	11/10/16	166
RTOOrd - 0010459-37.2016.5.18.0014	12/05/16	07/06/16	26
RTOOrd - 0010463-74.2016.5.18.0014	12/05/16	31/05/16	19
RTOOrd - 0010468-33.2015.5.18.0014	15/05/15	28/07/16	440
RTOOrd - 0010468-96.2016.5.18.0014	12/05/16	30/05/16	18
RTOOrd - 0010471-51.2016.5.18.0014	15/06/16	03/10/16	110

**Legenda:**

1ª Aud.: Data da primeira audiência que ocorrer, Inicial ou UNA;

Enc. da Instrução: Data da conclusão para proferir sentença;

Prazo: Quantidade de dias decorridos da 1ª aud. até o encerramento da instrução.



**PRAZO MÉDIO ENTRE A 1ª AUDIÊNCIA E O ENCERRAMENTO DA INSTRUÇÃO - 14ª VARA DO TRABALHO DE GOIÂNIA**

**14ª VARA DO TRABALHO DE GOIÂNIA**

**ORDINÁRIO**

Qtd	Prazo Médio
1.112	163,23

Nr. Processo	1ª Aud.	nc. Instruçã	Prazo
RTOOrd - 0010471-51.2016.5.18.0014	15/06/16	13/12/16	181
RTOOrd - 0010476-73.2016.5.18.0014	20/06/16	16/12/16	179
RTOOrd - 0010477-58.2016.5.18.0014	17/06/16	26/09/16	101
RTOOrd - 0010480-13.2016.5.18.0014	17/06/16	01/09/16	76
RTOOrd - 0010482-80.2016.5.18.0014	17/06/16	27/09/16	102
RTOOrd - 0010482-80.2016.5.18.0014	17/06/16	06/12/16	172
RTOOrd - 0010485-35.2016.5.18.0014	08/04/16	08/04/16	0
RTOOrd - 0010485-69.2015.5.18.0014	18/05/15	03/02/16	261
RTOOrd - 0010486-20.2016.5.18.0014	02/06/16	02/06/16	0
RTOOrd - 0010487-05.2016.5.18.0014	03/05/16	13/05/16	10
RTOOrd - 0010487-05.2016.5.18.0014	03/05/16	28/06/16	56
RTOOrd - 0010488-87.2016.5.18.0014	03/05/16	13/06/16	41
RTOOrd - 0010489-09.2015.5.18.0014	18/05/15	17/02/16	275
RTOOrd - 0010489-72.2016.5.18.0014	03/05/16	18/10/16	168
RTOOrd - 0010489-72.2016.5.18.0014	03/05/16	05/12/16	216
RTOOrd - 0010493-46.2015.5.18.0014	25/05/15	18/03/16	298
RTOOrd - 0010493-46.2015.5.18.0014	25/05/15	12/04/16	323
RTOOrd - 0010496-64.2016.5.18.0014	03/05/16	30/09/16	150
RTOOrd - 0010496-64.2016.5.18.0014	03/05/16	16/12/16	227
RTOOrd - 0010498-05.2014.5.18.0014	03/06/14	01/02/16	608
RTOOrd - 0010498-05.2014.5.18.0014	03/06/14	15/04/16	682
RTOOrd - 0010499-19.2016.5.18.0014	03/05/16	17/05/16	14
RTOOrd - 0010499-19.2016.5.18.0014	03/05/16	04/07/16	62
RTOOrd - 0010502-71.2016.5.18.0014	03/05/16	03/05/16	0
RTOOrd - 0010504-41.2016.5.18.0014	03/05/16	01/06/16	29

**Legenda:**

**1ª Aud.:** Data da primeira audiência que ocorrer, Inicial ou UNA;

**Enc. da Instrução:** Data da conclusão para proferir sentença;

**Prazo:** Quantidade de dias decorridos da 1ª aud. até o encerramento da instrução.



## PRAZO MÉDIO ENTRE A 1ª AUDIÊNCIA E O ENCERRAMENTO DA INSTRUÇÃO - 14ª VARA DO TRABALHO DE GOIÂNIA

### 14ª VARA DO TRABALHO DE GOIÂNIA

#### ORDINÁRIO

Qtd	Prazo Médio
1.112	163,23

Nr. Processo	1ª Aud.	nc. Instruçã	Prazo
RTOOrd - 0010505-26.2016.5.18.0014	11/05/16	17/05/16	6
RTOOrd - 0010507-93.2016.5.18.0014	03/05/16	30/05/16	27
RTOOrd - 0010510-48.2016.5.18.0014	03/05/16	25/07/16	83
RTOOrd - 0010510-48.2016.5.18.0014	03/05/16	06/09/16	126
RTOOrd - 0010513-03.2016.5.18.0014	03/05/16	03/05/16	0
RTOOrd - 0010526-02.2016.5.18.0014	16/05/16	16/05/16	0
RTOOrd - 0010526-36.2015.5.18.0014	20/05/15	26/04/16	342
RTOOrd - 0010534-76.2016.5.18.0014	18/05/16	18/05/16	0
RTOOrd - 0010536-46.2016.5.18.0014	17/05/16	28/06/16	42
RTOOrd - 0010542-87.2015.5.18.0014	20/05/15	02/02/16	258
RTOOrd - 0010544-23.2016.5.18.0014	06/05/16	06/05/16	0
RTOOrd - 0010546-90.2016.5.18.0014	06/05/16	11/07/16	66
RTOOrd - 0010547-12.2015.5.18.0014	25/05/15	29/02/16	280
RTOOrd - 0010554-67.2016.5.18.0014	20/04/16	09/09/16	142
RTOOrd - 0010562-33.2014.5.18.0008	28/07/14	01/03/16	582
RTOOrd - 0010562-44.2016.5.18.0014	09/05/16	03/08/16	86
RTOOrd - 0010564-48.2015.5.18.0014	26/05/15	08/03/16	287
RTOOrd - 0010569-70.2015.5.18.0014	26/05/15	07/11/16	531
RTOOrd - 0010570-55.2015.5.18.0014	01/06/15	09/11/16	527
RTOOrd - 0010570-55.2015.5.18.0014	01/06/15	16/12/16	564
RTOOrd - 0010572-25.2015.5.18.0014	26/05/15	03/03/16	282
RTOOrd - 0010572-88.2016.5.18.0014	18/05/16	08/09/16	113
RTOOrd - 0010572-88.2016.5.18.0014	18/05/16	21/11/16	187
RTOOrd - 0010573-73.2016.5.18.0014	20/05/16	12/07/16	53
RTOOrd - 0010573-73.2016.5.18.0014	20/05/16	26/09/16	129

**Legenda:**

1ª Aud.: Data da primeira audiência que ocorrer, Inicial ou UNA;

Enc. da Instrução: Data da conclusão para proferir sentença;

Prazo: Quantidade de dias decorridos da 1ª aud. até o encerramento da instrução.





**PRAZO MÉDIO ENTRE A 1ª AUDIÊNCIA E O  
ENCERRAMENTO DA INSTRUÇÃO - 14ª VARA DO  
TRABALHO DE GOIÂNIA**

**14ª VARA DO TRABALHO DE GOIÂNIA**

**ORDINÁRIO**

Qtd	Prazo Médio
1.112	163,23

Nr. Processo	1ª Aud.	nc. Instruçã	Prazo
RTOrd - 0010578-32.2015.5.18.0014	27/05/15	12/01/16	230
RTOrd - 0010578-95.2016.5.18.0014	11/05/16	12/05/16	1
RTOrd - 0010582-69.2015.5.18.0014	27/05/15	25/02/16	274
RTOrd - 0010583-54.2015.5.18.0014	09/06/15	21/06/16	378
RTOrd - 0010583-54.2015.5.18.0014	09/06/15	31/08/16	449
RTOrd - 0010589-27.2016.5.18.0014	13/05/16	14/06/16	32
RTOrd - 0010589-27.2016.5.18.0014	13/05/16	03/08/16	82
RTOrd - 0010598-23.2015.5.18.0014	27/05/15	18/02/16	267
RTOrd - 0010598-86.2016.5.18.0014	13/05/16	15/06/16	33
RTOrd - 0010598-86.2016.5.18.0014	13/05/16	03/08/16	82
RTOrd - 0010600-90.2015.5.18.0014	18/06/15	01/03/16	257
RTOrd - 0010603-11.2016.5.18.0014	17/05/16	17/08/16	92
RTOrd - 0010603-11.2016.5.18.0014	17/05/16	11/10/16	147
RTOrd - 0010604-30.2015.5.18.0014	28/05/15	04/05/16	342
RTOrd - 0010604-30.2015.5.18.0014	28/05/15	20/06/16	389
RTOrd - 0010607-48.2016.5.18.0014	17/05/16	06/06/16	20
RTOrd - 0010607-48.2016.5.18.0014	17/05/16	12/07/16	56
RTOrd - 0010609-18.2016.5.18.0014	17/05/16	13/09/16	119
RTOrd - 0010609-18.2016.5.18.0014	17/05/16	08/11/16	175
RTOrd - 0010615-25.2016.5.18.0014	17/05/16	06/06/16	20
RTOrd - 0010617-92.2016.5.18.0014	08/07/16	18/11/16	133
RTOrd - 0010617-92.2016.5.18.0014	08/07/16	16/12/16	161
RTOrd - 0010618-14.2015.5.18.0014	01/06/15	27/07/16	422
RTOrd - 0010618-14.2015.5.18.0014	01/06/15	06/10/16	493
RTOrd - 0010619-62.2016.5.18.0014	18/05/16	06/09/16	111

**Legenda:**

**1ª Aud.:** Data da primeira audiência que ocorrer, Inicial ou UNA;

**Enc. da Instrução:** Data da conclusão para proferir sentença;

**Prazo:** Quantidade de dias decorridos da 1ª aud. até o encerramento da instrução.



## PRAZO MÉDIO ENTRE A 1ª AUDIÊNCIA E O ENCERRAMENTO DA INSTRUÇÃO - 14ª VARA DO TRABALHO DE GOIÂNIA

### 14ª VARA DO TRABALHO DE GOIÂNIA

#### ORDINÁRIO

Qtd	Prazo Médio
1.112	163,23

Nr. Processo	1ª Aud.	nc. Instruçã	Prazo
RTOOrd - 0010619-62.2016.5.18.0014	18/05/16	04/11/16	170
RTOOrd - 0010622-17.2016.5.18.0014	18/05/16	19/05/16	1
RTOOrd - 0010623-02.2016.5.18.0014	18/05/16	18/05/16	0
RTOOrd - 0010624-21.2015.5.18.0014	02/06/15	21/01/16	233
RTOOrd - 0010626-88.2015.5.18.0014	15/07/15	23/02/16	223
RTOOrd - 0010628-58.2015.5.18.0014	15/06/15	11/03/16	270
RTOOrd - 0010634-31.2016.5.18.0014	15/06/16	15/06/16	0
RTOOrd - 0010635-16.2016.5.18.0014	23/05/16	19/07/16	57
RTOOrd - 0010637-83.2016.5.18.0014	23/05/16	21/07/16	59
RTOOrd - 0010639-53.2016.5.18.0014	23/05/16	24/08/16	93
RTOOrd - 0010639-53.2016.5.18.0014	23/05/16	18/10/16	148
RTOOrd - 0010640-72.2015.5.18.0014	03/06/15	16/03/16	287
RTOOrd - 0010641-23.2016.5.18.0014	25/05/16	01/08/16	68
RTOOrd - 0010641-57.2015.5.18.0014	03/06/15	19/01/16	230
RTOOrd - 0010644-12.2015.5.18.0014	03/06/15	01/03/16	272
RTOOrd - 0010646-79.2015.5.18.0014	03/06/15	03/03/16	274
RTOOrd - 0010648-15.2016.5.18.0014	25/05/16	04/08/16	71
RTOOrd - 0010651-67.2016.5.18.0014	28/06/16	28/06/16	0
RTOOrd - 0010655-07.2016.5.18.0014	30/05/16	15/08/16	77
RTOOrd - 0010656-26.2015.5.18.0014	09/06/15	29/02/16	265
RTOOrd - 0010657-74.2016.5.18.0014	18/05/16	18/05/16	0
RTOOrd - 0010658-93.2015.5.18.0014	09/06/15	14/04/16	310
RTOOrd - 0010658-93.2015.5.18.0014	09/06/15	20/05/16	346
RTOOrd - 0010659-44.2016.5.18.0014	17/05/16	17/05/16	0
RTOOrd - 0010662-96.2016.5.18.0014	30/05/16	19/09/16	112

**Legenda:**

1ª Aud.: Data da primeira audiência que ocorrer, Inicial ou UNA;

Enc. da Instrução: Data da conclusão para proferir sentença;

Prazo: Quantidade de dias decorridos da 1ª aud. até o encerramento da instrução.



**PRAZO MÉDIO ENTRE A 1ª AUDIÊNCIA E O ENCERRAMENTO DA INSTRUÇÃO - 14ª VARA DO TRABALHO DE GOIÂNIA**

**14ª VARA DO TRABALHO DE GOIÂNIA**

**ORDINÁRIO**

Qtd	Prazo Médio
1.112	163,23

Nr. Processo	1ª Aud.	nc. Instruçã	Prazo
RTOrd - 0010663-81.2016.5.18.0014	31/05/16	16/08/16	77
RTOrd - 0010666-36.2016.5.18.0014	31/05/16	31/05/16	0
RTOrd - 0010666-70.2015.5.18.0014	18/09/15	14/07/16	300
RTOrd - 0010666-70.2015.5.18.0014	18/09/15	03/10/16	381
RTOrd - 0010669-88.2016.5.18.0014	31/05/16	08/06/16	8
RTOrd - 0010669-88.2016.5.18.0014	31/05/16	26/07/16	56
RTOrd - 0010671-58.2016.5.18.0014	01/06/16	23/08/16	83
RTOrd - 0010671-58.2016.5.18.0014	01/06/16	17/11/16	169
RTOrd - 0010671-63.2013.5.18.0014	06/06/13	12/04/16	1.041
RTOrd - 0010672-43.2016.5.18.0014	01/06/16	23/08/16	83
RTOrd - 0010672-43.2016.5.18.0014	01/06/16	21/10/16	142
RTOrd - 0010675-95.2016.5.18.0014	01/06/16	21/09/16	112
RTOrd - 0010675-95.2016.5.18.0014	01/06/16	05/12/16	187
RTOrd - 0010678-50.2016.5.18.0014	27/06/16	27/06/16	0
RTOrd - 0010679-35.2016.5.18.0014	02/06/16	23/08/16	82
RTOrd - 0010680-20.2016.5.18.0014	05/07/16	14/10/16	101
RTOrd - 0010680-20.2016.5.18.0014	05/07/16	13/12/16	161
RTOrd - 0010682-24.2015.5.18.0014	11/06/15	26/01/16	229
RTOrd - 0010682-24.2015.5.18.0014	11/06/15	16/02/16	250
RTOrd - 0010683-72.2016.5.18.0014	16/05/16	02/06/16	17
RTOrd - 0010687-12.2016.5.18.0014	06/06/16	08/09/16	94
RTOrd - 0010687-12.2016.5.18.0014	06/06/16	26/10/16	142
RTOrd - 0010690-64.2016.5.18.0014	07/06/16	07/06/16	0
RTOrd - 0010692-68.2015.5.18.0014	15/06/15	24/08/16	436
RTOrd - 0010692-68.2015.5.18.0014	15/06/15	21/10/16	494

**Legenda:**

**1ª Aud.:** Data da primeira audiência que ocorrer, Inicial ou UNA;

**Enc. da Instrução:** Data da conclusão para proferir sentença;

**Prazo:** Quantidade de dias decorridos da 1ª aud. até o encerramento da instrução.



## PRAZO MÉDIO ENTRE A 1ª AUDIÊNCIA E O ENCERRAMENTO DA INSTRUÇÃO - 14ª VARA DO TRABALHO DE GOIÂNIA

### 14ª VARA DO TRABALHO DE GOIÂNIA

#### ORDINÁRIO

Qtd	Prazo Médio
1.112	163,23

Nr. Processo	1ª Aud.	nc. Instruçã	Prazo
RTOrd - 0010693-19.2016.5.18.0014	08/06/16	28/06/16	20
RTOrd - 0010693-19.2016.5.18.0014	08/06/16	09/09/16	93
RTOrd - 0010693-53.2015.5.18.0014	15/06/15	15/03/16	274
RTOrd - 0010696-77.2016.5.18.0012	19/07/16	10/08/16	22
RTOrd - 0010696-77.2016.5.18.0012	19/07/16	25/10/16	98
RTOrd - 0010697-49.2016.5.18.0081	25/07/16	07/11/16	105
RTOrd - 0010697-56.2016.5.18.0014	08/06/16	14/09/16	98
RTOrd - 0010697-56.2016.5.18.0014	08/06/16	22/11/16	167
RTOrd - 0010699-26.2016.5.18.0014	08/06/16	16/09/16	100
RTOrd - 0010699-26.2016.5.18.0014	08/06/16	24/11/16	169
RTOrd - 0010701-93.2016.5.18.0014	14/06/16	14/06/16	0
RTOrd - 0010704-48.2016.5.18.0014	30/06/16	30/06/16	0
RTOrd - 0010704-82.2015.5.18.0014	02/07/15	21/03/16	263
RTOrd - 0010706-18.2016.5.18.0014	14/06/16	14/06/16	0
RTOrd - 0010707-03.2016.5.18.0014	06/07/16	16/12/16	163
RTOrd - 0010712-25.2016.5.18.0014	14/06/16	08/09/16	86
RTOrd - 0010712-25.2016.5.18.0014	14/06/16	13/10/16	121
RTOrd - 0010713-10.2016.5.18.0014	06/07/16	06/07/16	0
RTOrd - 0010714-92.2016.5.18.0014	15/06/16	30/08/16	76
RTOrd - 0010714-92.2016.5.18.0014	15/06/16	08/11/16	146
RTOrd - 0010715-14.2015.5.18.0014	21/08/15	11/03/16	203
RTOrd - 0010715-14.2015.5.18.0014	21/08/15	08/04/16	231
RTOrd - 0010717-47.2016.5.18.0014	20/06/16	26/09/16	98
RTOrd - 0010717-47.2016.5.18.0014	20/06/16	01/12/16	164
RTOrd - 0010720-02.2016.5.18.0014	05/08/16	05/08/16	0

**Legenda:**

1ª Aud.: Data da primeira audiência que ocorrer, Inicial ou UNA;

Enc. da Instrução: Data da conclusão para proferir sentença;

Prazo: Quantidade de dias decorridos da 1ª aud. até o encerramento da instrução.



**PRAZO MÉDIO ENTRE A 1ª AUDIÊNCIA E O ENCERRAMENTO DA INSTRUÇÃO - 14ª VARA DO TRABALHO DE GOIÂNIA**

**14ª VARA DO TRABALHO DE GOIÂNIA**

**ORDINÁRIO**

Qtd	Prazo Médio
1.112	163,23

Nr. Processo	1ª Aud.	nc. Instruçã	Prazo
RTOrd - 0010724-39.2016.5.18.0014	21/06/16	16/12/16	178
RTOrd - 0010724-73.2015.5.18.0014	28/08/15	14/06/16	291
RTOrd - 0010724-97.2015.5.18.0006	07/07/15	18/03/16	255
RTOrd - 0010726-09.2016.5.18.0014	21/06/16	27/09/16	98
RTOrd - 0010726-09.2016.5.18.0014	21/06/16	13/12/16	175
RTOrd - 0010727-91.2016.5.18.0014	21/06/16	07/07/16	16
RTOrd - 0010728-76.2016.5.18.0014	22/06/16	26/07/16	34
RTOrd - 0010729-61.2016.5.18.0014	22/06/16	12/07/16	20
RTOrd - 0010732-68.2015.5.18.0008	13/07/15	18/03/16	249
RTOrd - 0010735-29.2015.5.18.0006	01/07/15	16/03/16	259
RTOrd - 0010737-72.2015.5.18.0014	14/07/15	22/03/16	252
RTOrd - 0010741-12.2015.5.18.0014	14/07/15	18/01/16	188
RTOrd - 0010741-75.2016.5.18.0014	23/06/16	11/09/16	80
RTOrd - 0010744-30.2016.5.18.0014	23/06/16	21/09/16	90
RTOrd - 0010744-30.2016.5.18.0014	23/06/16	29/11/16	159
RTOrd - 0010744-64.2015.5.18.0014	11/06/15	25/02/16	259
RTOrd - 0010746-34.2015.5.18.0014	28/08/15	16/03/16	201
RTOrd - 0010746-34.2015.5.18.0014	28/08/15	06/06/16	283
RTOrd - 0010747-19.2015.5.18.0014	02/07/15	03/03/16	245
RTOrd - 0010749-86.2015.5.18.0014	19/05/15	28/03/16	314
RTOrd - 0010752-41.2015.5.18.0014	14/07/15	17/10/16	461
RTOrd - 0010752-41.2015.5.18.0014	14/07/15	07/12/16	512
RTOrd - 0010753-89.2016.5.18.0014	27/06/16	10/10/16	105
RTOrd - 0010754-74.2016.5.18.0014	27/06/16	27/06/16	0
RTOrd - 0010758-14.2016.5.18.0014	13/05/16	25/07/16	73

**Legenda:**

**1ª Aud.:** Data da primeira audiência que ocorrer, Inicial ou UNA;

**Enc. da Instrução:** Data da conclusão para proferir sentença;

**Prazo:** Quantidade de dias decorridos da 1ª aud. até o encerramento da instrução.



**PRAZO MÉDIO ENTRE A 1ª AUDIÊNCIA E O ENCERRAMENTO DA INSTRUÇÃO - 14ª VARA DO TRABALHO DE GOIÂNIA**

**14ª VARA DO TRABALHO DE GOIÂNIA**

**ORDINÁRIO**

		Qtd	Prazo Médio
		1.112	163,23
Nr. Processo	1ª Aud.	nc. Instruçã	Prazo
RTOOrd - 0010760-81.2016.5.18.0014	28/06/16	18/07/16	20
RTOOrd - 0010760-81.2016.5.18.0014	28/06/16	06/09/16	70
RTOOrd - 0010761-66.2016.5.18.0014	30/05/16	30/05/16	0
RTOOrd - 0010762-51.2016.5.18.0014	30/06/16	30/06/16	0
RTOOrd - 0010763-36.2016.5.18.0014	25/05/16	09/09/16	107
RTOOrd - 0010764-21.2016.5.18.0014	19/07/16	09/11/16	113
RTOOrd - 0010766-25.2015.5.18.0014	15/06/15	02/02/16	232
RTOOrd - 0010766-25.2015.5.18.0014	15/06/15	18/02/16	248
RTOOrd - 0010769-77.2015.5.18.0014	15/09/15	04/02/16	142
RTOOrd - 0010769-77.2015.5.18.0014	15/09/15	08/03/16	175
RTOOrd - 0010769-77.2015.5.18.0014	15/09/15	18/03/16	185
RTOOrd - 0010769-95.2015.5.18.0008	28/08/15	08/04/16	224
RTOOrd - 0010770-28.2016.5.18.0014	30/06/16	11/10/16	103
RTOOrd - 0010770-28.2016.5.18.0014	30/06/16	25/11/16	148
RTOOrd - 0010771-13.2016.5.18.0014	30/06/16	30/06/16	0
RTOOrd - 0010773-17.2015.5.18.0014	14/10/15	11/05/16	210
RTOOrd - 0010773-80.2016.5.18.0014	04/07/16	04/07/16	0
RTOOrd - 0010774-65.2016.5.18.0014	04/07/16	04/11/16	123
RTOOrd - 0010777-20.2016.5.18.0014	19/05/16	11/10/16	145
RTOOrd - 0010777-20.2016.5.18.0014	19/05/16	16/12/16	211
RTOOrd - 0010779-87.2016.5.18.0014	23/06/16	24/06/16	1
RTOOrd - 0010780-02.2016.5.18.0005	05/08/16	31/08/16	26
RTOOrd - 0010780-09.2015.5.18.0014	11/09/15	31/03/16	202
RTOOrd - 0010780-72.2016.5.18.0014	04/07/16	04/07/16	0
RTOOrd - 0010782-42.2016.5.18.0014	05/07/16	09/09/16	66

**Legenda:**  
1ª Aud.: Data da primeira audiência que ocorrer, Inicial ou UNA;  
Enc. da Instrução: Data da conclusão para proferir sentença;  
Prazo: Quantidade de dias decorridos da 1ª aud. até o encerramento da instrução.



**PRAZO MÉDIO ENTRE A 1ª AUDIÊNCIA E O  
ENCERRAMENTO DA INSTRUÇÃO - 14ª VARA DO  
TRABALHO DE GOIÂNIA**

**14ª VARA DO TRABALHO DE GOIÂNIA**

**ORDINÁRIO**

Qtd	Prazo Médio
1.112	163,23

Nr. Processo	1ª Aud.	nc. Instruçã	Prazo
RTOOrd - 0010782-42.2016.5.18.0014	05/07/16	27/10/16	114
RTOOrd - 0010783-61.2015.5.18.0014	11/09/15	13/04/16	215
RTOOrd - 0010792-23.2015.5.18.0014	01/07/15	26/04/16	300
RTOOrd - 0010792-23.2015.5.18.0014	01/07/15	28/06/16	363
RTOOrd - 0010792-23.2015.5.18.0014	01/07/15	30/08/16	426
RTOOrd - 0010792-86.2016.5.18.0014	07/06/16	07/06/16	0
RTOOrd - 0010793-08.2015.5.18.0014	01/07/15	01/03/16	244
RTOOrd - 0010794-90.2015.5.18.0014	02/07/15	07/03/16	249
RTOOrd - 0010795-41.2016.5.18.0014	07/07/16	07/07/16	0
RTOOrd - 0010796-26.2016.5.18.0014	07/07/16	07/07/16	0
RTOOrd - 0010797-79.2014.5.18.0014	23/06/14	01/03/16	617
RTOOrd - 0010798-30.2015.5.18.0014	27/08/15	16/03/16	202
RTOOrd - 0010800-63.2016.5.18.0014	03/06/16	03/06/16	0
RTOOrd - 0010800-97.2015.5.18.0014	06/07/15	03/03/16	241
RTOOrd - 0010802-67.2015.5.18.0014	06/07/15	04/05/16	303
RTOOrd - 0010803-18.2016.5.18.0014	08/07/16	07/11/16	122
RTOOrd - 0010805-56.2014.5.18.0014	23/06/14	06/04/16	653
RTOOrd - 0010807-89.2015.5.18.0014	19/08/15	15/02/16	180
RTOOrd - 0010812-77.2016.5.18.0014	11/07/16	29/11/16	141
RTOOrd - 0010813-62.2016.5.18.0014	13/07/16	13/07/16	0
RTOOrd - 0010815-66.2015.5.18.0014	02/10/15	30/03/16	180
RTOOrd - 0010817-36.2015.5.18.0014	02/10/15	31/03/16	181
RTOOrd - 0010817-36.2015.5.18.0014	02/10/15	09/05/16	220
RTOOrd - 0010821-73.2015.5.18.0014	09/07/15	18/03/16	253
RTOOrd - 0010825-73.2016.5.18.0015	08/07/16	13/09/16	67

**Legenda:**

**1ª Aud.:** Data da primeira audiência que ocorrer, Inicial ou UNA;

**Enc. da Instrução:** Data da conclusão para proferir sentença;

**Prazo:** Quantidade de dias decorridos da 1ª aud. até o encerramento da instrução.



**PRAZO MÉDIO ENTRE A 1ª AUDIÊNCIA E O ENCERRAMENTO DA INSTRUÇÃO - 14ª VARA DO TRABALHO DE GOIÂNIA**

**14ª VARA DO TRABALHO DE GOIÂNIA**

**ORDINÁRIO**

Qtd	Prazo Médio
1.112	163,23

Nr. Processo	1ª Aud.	nc. Instruçã	Prazo
RTOrd - 0010825-73.2016.5.18.0015	08/07/16	08/11/16	123
RTOrd - 0010828-65.2015.5.18.0014	09/07/15	09/03/16	244
RTOrd - 0010829-16.2016.5.18.0014	26/07/16	13/09/16	49
RTOrd - 0010831-20.2015.5.18.0014	13/07/15	18/03/16	249
RTOrd - 0010840-79.2015.5.18.0014	14/07/15	06/05/16	297
RTOrd - 0010841-64.2015.5.18.0014	28/07/15	18/02/16	205
RTOrd - 0010848-22.2016.5.18.0014	30/06/16	06/10/16	98
RTOrd - 0010848-56.2015.5.18.0014	20/07/15	08/06/16	324
RTOrd - 0010848-56.2015.5.18.0014	20/07/15	27/07/16	373
RTOrd - 0010849-41.2015.5.18.0014	20/07/15	18/03/16	242
RTOrd - 0010851-32.2015.5.18.0007	05/08/15	13/01/16	161
RTOrd - 0010852-59.2016.5.18.0014	30/06/16	30/06/16	0
RTOrd - 0010858-66.2016.5.18.0014	15/08/16	15/08/16	0
RTOrd - 0010859-51.2016.5.18.0014	03/06/16	24/08/16	82
RTOrd - 0010859-51.2016.5.18.0014	03/06/16	25/10/16	144
RTOrd - 0010862-06.2016.5.18.0014	18/07/16	19/07/16	1
RTOrd - 0010866-43.2016.5.18.0014	19/07/16	19/07/16	0
RTOrd - 0010867-62.2015.5.18.0014	22/07/15	01/03/16	223
RTOrd - 0010873-35.2016.5.18.0014	17/06/16	04/07/16	17
RTOrd - 0010874-54.2015.5.18.0014	21/07/15	27/04/16	281
RTOrd - 0010875-05.2016.5.18.0014	02/08/16	19/09/16	48
RTOrd - 0010881-12.2016.5.18.0014	20/07/16	15/08/16	26
RTOrd - 0010889-23.2015.5.18.0014	28/07/15	02/02/16	189
RTOrd - 0010891-56.2016.5.18.0014	25/07/16	25/07/16	0
RTOrd - 0010893-26.2016.5.18.0014	20/07/16	20/07/16	0

**Legenda:**

**1ª Aud.:** Data da primeira audiência que ocorrer, Inicial ou UNA;

**Enc. da Instrução:** Data da conclusão para proferir sentença;

**Prazo:** Quantidade de dias decorridos da 1ª aud. até o encerramento da instrução.





**PRAZO MÉDIO ENTRE A 1ª AUDIÊNCIA E O ENCERRAMENTO DA INSTRUÇÃO - 14ª VARA DO TRABALHO DE GOIÂNIA**

**14ª VARA DO TRABALHO DE GOIÂNIA**

**ORDINÁRIO**

Qtd	Prazo Médio
1.112	163,23

Nr. Processo	1ª Aud.	nc. Instruçã	Prazo
RTOOrd - 0010903-70.2016.5.18.0014	27/07/16	27/07/16	0
RTOOrd - 0010905-40.2016.5.18.0014	28/07/16	28/07/16	0
RTOOrd - 0010910-96.2015.5.18.0014	27/07/15	29/03/16	246
RTOOrd - 0010913-51.2015.5.18.0014	10/09/15	02/02/16	145
RTOOrd - 0010917-54.2016.5.18.0014	01/08/16	21/11/16	112
RTOOrd - 0010919-58.2015.5.18.0014	03/08/15	29/01/16	179
RTOOrd - 0010921-28.2015.5.18.0014	03/08/15	01/02/16	182
RTOOrd - 0010923-32.2014.5.18.0014	10/07/14	17/08/16	769
RTOOrd - 0010923-32.2014.5.18.0014	10/07/14	17/10/16	830
RTOOrd - 0010923-95.2015.5.18.0014	28/07/15	31/03/16	247
RTOOrd - 0010923-95.2015.5.18.0014	28/07/15	19/04/16	266
RTOOrd - 0010924-46.2016.5.18.0014	01/08/16	01/08/16	0
RTOOrd - 0010926-50.2015.5.18.0014	04/08/15	18/04/16	258
RTOOrd - 0010926-50.2015.5.18.0014	04/08/15	13/06/16	314
RTOOrd - 0010929-05.2015.5.18.0014	05/08/15	03/03/16	211
RTOOrd - 0010929-68.2016.5.18.0014	01/08/16	15/09/16	45
RTOOrd - 0010929-68.2016.5.18.0014	01/08/16	27/09/16	57
RTOOrd - 0010933-42.2015.5.18.0014	06/08/15	02/03/16	209
RTOOrd - 0010941-19.2015.5.18.0014	06/08/15	28/01/16	175
RTOOrd - 0010941-19.2015.5.18.0014	06/08/15	05/04/16	243
RTOOrd - 0010943-86.2015.5.18.0014	06/08/15	29/01/16	176
RTOOrd - 0010943-86.2015.5.18.0014	06/08/15	11/04/16	249
RTOOrd - 0010944-37.2016.5.18.0014	04/08/16	14/10/16	71
RTOOrd - 0010944-37.2016.5.18.0014	04/08/16	16/12/16	134
RTOOrd - 0010945-56.2015.5.18.0014	10/08/15	03/02/16	177

**Legenda:**

**1ª Aud.:** Data da primeira audiência que ocorrer, Inicial ou UNA;

**Enc. da Instrução:** Data da conclusão para proferir sentença;

**Prazo:** Quantidade de dias decorridos da 1ª aud. até o encerramento da instrução.



**PRAZO MÉDIO ENTRE A 1ª AUDIÊNCIA E O ENCERRAMENTO DA INSTRUÇÃO - 14ª VARA DO TRABALHO DE GOIÂNIA**

**14ª VARA DO TRABALHO DE GOIÂNIA**

**ORDINÁRIO**

Qtd	Prazo Médio
1.112	163,23

Nr. Processo	1ª Aud.	nc. Instruçã	Prazo
RTOOrd - 0010947-89.2016.5.18.0014	19/08/16	19/08/16	0
RTOOrd - 0010947-89.2016.5.18.0014	19/08/16	05/10/16	47
RTOOrd - 0010948-74.2016.5.18.0014	04/08/16	15/12/16	133
RTOOrd - 0010950-02.2015.5.18.0007	10/09/15	28/03/16	200
RTOOrd - 0010951-63.2015.5.18.0014	10/08/15	15/03/16	218
RTOOrd - 0010953-33.2015.5.18.0014	10/08/15	07/03/16	210
RTOOrd - 0010953-33.2015.5.18.0014	10/08/15	01/04/16	235
RTOOrd - 0010954-18.2015.5.18.0014	11/08/15	04/05/16	267
RTOOrd - 0010954-18.2015.5.18.0014	11/08/15	20/06/16	314
RTOOrd - 0010956-51.2016.5.18.0014	16/08/16	19/08/16	3
RTOOrd - 0010956-51.2016.5.18.0014	16/08/16	26/09/16	41
RTOOrd - 0010959-06.2016.5.18.0014	22/08/16	03/10/16	42
RTOOrd - 0010962-58.2016.5.18.0014	13/07/16	01/08/16	19
RTOOrd - 0010962-92.2015.5.18.0014	04/08/15	03/02/16	183
RTOOrd - 0010964-28.2016.5.18.0014	09/08/16	10/08/16	1
RTOOrd - 0010964-28.2016.5.18.0014	09/08/16	09/09/16	31
RTOOrd - 0010964-92.2015.5.18.0004	10/09/15	29/09/16	385
RTOOrd - 0010964-92.2015.5.18.0004	10/09/15	16/12/16	463
RTOOrd - 0010965-13.2016.5.18.0014	09/08/16	21/09/16	43
RTOOrd - 0010967-80.2016.5.18.0014	10/08/16	10/08/16	0
RTOOrd - 0010970-35.2016.5.18.0014	14/07/16	14/07/16	0
RTOOrd - 0010971-20.2016.5.18.0014	10/08/16	27/10/16	78
RTOOrd - 0010971-20.2016.5.18.0014	10/08/16	16/12/16	128
RTOOrd - 0010974-09.2015.5.18.0014	13/08/15	08/08/16	361
RTOOrd - 0010974-09.2015.5.18.0014	13/08/15	29/09/16	413

**Legenda:**

**1ª Aud.:** Data da primeira audiência que ocorrer, Inicial ou UNA;

**Enc. da Instrução:** Data da conclusão para proferir sentença;

**Prazo:** Quantidade de dias decorridos da 1ª aud. até o encerramento da instrução.



**PRAZO MÉDIO ENTRE A 1ª AUDIÊNCIA E O ENCERRAMENTO DA INSTRUÇÃO - 14ª VARA DO TRABALHO DE GOIÂNIA**

**14ª VARA DO TRABALHO DE GOIÂNIA**

**ORDINÁRIO**

Qtd	Prazo Médio
1.112	163,23

Nr. Processo	1ª Aud.	nc. Instruça	Prazo
RTOOrd - 0010980-79.2016.5.18.0014	24/08/16	24/08/16	0
RTOOrd - 0010982-16.2015.5.18.0004	10/09/15	26/10/16	412
RTOOrd - 0010985-56.2015.5.18.0008	10/09/15	10/05/16	243
RTOOrd - 0010986-23.2015.5.18.0014	14/09/15	01/04/16	200
RTOOrd - 0010987-11.2015.5.18.0013	19/08/15	07/03/16	201
RTOOrd - 0010992-93.2016.5.18.0014	24/08/16	09/09/16	16
RTOOrd - 0010994-63.2016.5.18.0014	17/08/16	18/08/16	1
RTOOrd - 0010994-63.2016.5.18.0014	17/08/16	09/11/16	84
RTOOrd - 0010995-97.2015.5.18.0009	14/10/15	09/06/16	239
RTOOrd - 0010996-61.2015.5.18.0016	28/09/15	11/05/16	226
RTOOrd - 0010996-61.2015.5.18.0016	28/09/15	20/06/16	266
RTOOrd - 0010997-18.2016.5.18.0014	30/06/16	26/10/16	118
RTOOrd - 0010997-18.2016.5.18.0014	30/06/16	16/12/16	169
RTOOrd - 0010997-52.2015.5.18.0014	06/10/15	29/03/16	175
RTOOrd - 0010999-22.2015.5.18.0014	06/10/15	28/03/16	174
RTOOrd - 0011001-89.2015.5.18.0014	06/10/15	07/03/16	153
RTOOrd - 0011002-40.2016.5.18.0014	12/07/16	12/07/16	0
RTOOrd - 0011002-74.2015.5.18.0014	06/10/15	15/09/16	345
RTOOrd - 0011002-74.2015.5.18.0014	06/10/15	23/11/16	414
RTOOrd - 0011003-59.2015.5.18.0014	19/08/15	23/05/16	278
RTOOrd - 0011003-59.2015.5.18.0014	19/08/15	12/07/16	328
RTOOrd - 0011004-44.2015.5.18.0014	19/08/15	04/02/16	169
RTOOrd - 0011004-44.2015.5.18.0014	19/08/15	11/04/16	236
RTOOrd - 0011005-29.2015.5.18.0014	06/10/15	07/03/16	153
RTOOrd - 0011005-29.2015.5.18.0014	06/10/15	29/03/16	175

**Legenda:**

**1ª Aud.:** Data da primeira audiência que ocorrer, Inicial ou UNA;

**Enc. da Instrução:** Data da conclusão para proferir sentença;

**Prazo:** Quantidade de dias decorridos da 1ª aud. até o encerramento da instrução.



**PRAZO MÉDIO ENTRE A 1ª AUDIÊNCIA E O ENCERRAMENTO DA INSTRUÇÃO - 14ª VARA DO TRABALHO DE GOIÂNIA**

**14ª VARA DO TRABALHO DE GOIÂNIA**

**ORDINÁRIO**

Qtd	Prazo Médio
1.112	163,23

Nr. Processo	1ª Aud.	nc. Instruçã	Prazo
RTOrd - 0011006-77.2016.5.18.0014	30/06/16	30/06/16	0
RTOrd - 0011007-96.2015.5.18.0014	27/08/15	19/07/16	327
RTOrd - 0011007-96.2015.5.18.0014	27/08/15	05/09/16	375
RTOrd - 0011009-32.2016.5.18.0014	19/07/16	01/09/16	44
RTOrd - 0011009-66.2015.5.18.0014	02/10/15	17/05/16	228
RTOrd - 0011010-51.2015.5.18.0014	20/08/15	01/02/16	165
RTOrd - 0011012-21.2015.5.18.0014	04/09/15	08/11/16	431
RTOrd - 0011013-69.2016.5.18.0014	22/08/16	16/09/16	25
RTOrd - 0011016-58.2015.5.18.0014	02/10/15	04/05/16	215
RTOrd - 0011018-28.2015.5.18.0014	02/10/15	06/04/16	187
RTOrd - 0011023-16.2016.5.18.0014	27/06/16	27/06/16	0
RTOrd - 0011024-98.2016.5.18.0014	27/06/16	03/10/16	98
RTOrd - 0011027-53.2016.5.18.0014	30/06/16	30/06/16	0
RTOrd - 0011033-60.2016.5.18.0014	14/07/16	14/07/16	0
RTOrd - 0011034-45.2016.5.18.0014	15/07/16	15/07/16	0
RTOrd - 0011035-30.2016.5.18.0014	30/06/16	13/10/16	105
RTOrd - 0011037-97.2016.5.18.0014	30/06/16	11/07/16	11
RTOrd - 0011040-52.2016.5.18.0014	13/07/16	18/07/16	5
RTOrd - 0011040-52.2016.5.18.0014	13/07/16	06/09/16	55
RTOrd - 0011040-86.2015.5.18.0014	12/08/15	28/03/16	229
RTOrd - 0011046-93.2015.5.18.0014	26/08/15	07/01/16	134
RTOrd - 0011050-96.2016.5.18.0014	05/07/16	05/07/16	0
RTOrd - 0011050-96.2016.5.18.0014	05/07/16	17/11/16	135
RTOrd - 0011051-84.2016.5.18.0013	13/07/16	29/08/16	47
RTOrd - 0011051-84.2016.5.18.0013	13/07/16	07/11/16	117

**Legenda:**

**1ª Aud.:** Data da primeira audiência que ocorrer, Inicial ou UNA;

**Enc. da Instrução:** Data da conclusão para proferir sentença;

**Prazo:** Quantidade de dias decorridos da 1ª aud. até o encerramento da instrução.



**PRAZO MÉDIO ENTRE A 1ª AUDIÊNCIA E O ENCERRAMENTO DA INSTRUÇÃO - 14ª VARA DO TRABALHO DE GOIÂNIA**

**14ª VARA DO TRABALHO DE GOIÂNIA**

**ORDINÁRIO**

Qtd	Prazo Médio
1.112	163,23

Nr. Processo	1ª Aud.	nc. Instruça	Prazo
RTOrd - 0011052-66.2016.5.18.0014	05/07/16	25/10/16	112
RTOrd - 0011053-63.2016.5.18.0010	25/07/16	12/09/16	49
RTOrd - 0011056-40.2015.5.18.0014	27/08/15	08/03/16	194
RTOrd - 0011056-40.2015.5.18.0014	27/08/15	06/04/16	223
RTOrd - 0011059-58.2016.5.18.0014	06/07/16	22/08/16	47
RTOrd - 0011059-58.2016.5.18.0014	06/07/16	06/10/16	92
RTOrd - 0011061-28.2016.5.18.0014	07/07/16	27/10/16	112
RTOrd - 0011065-02.2015.5.18.0014	27/08/15	01/04/16	218
RTOrd - 0011071-09.2015.5.18.0014	27/08/15	11/04/16	228
RTOrd - 0011071-09.2015.5.18.0014	27/08/15	06/05/16	253
RTOrd - 0011071-72.2016.5.18.0014	08/07/16	21/11/16	136
RTOrd - 0011074-27.2016.5.18.0014	06/07/16	25/07/16	19
RTOrd - 0011077-16.2015.5.18.0014	31/08/15	18/02/16	171
RTOrd - 0011077-16.2015.5.18.0014	31/08/15	07/03/16	189
RTOrd - 0011079-83.2015.5.18.0014	31/08/15	28/03/16	210
RTOrd - 0011081-53.2015.5.18.0014	31/08/15	17/02/16	170
RTOrd - 0011082-04.2016.5.18.0014	11/07/16	02/12/16	144
RTOrd - 0011089-30.2015.5.18.0014	01/09/15	02/06/16	275
RTOrd - 0011089-30.2015.5.18.0014	01/09/15	29/07/16	332
RTOrd - 0011089-93.2016.5.18.0014	13/07/16	13/07/16	0
RTOrd - 0011090-78.2016.5.18.0014	16/08/16	16/08/16	0
RTOrd - 0011093-33.2016.5.18.0014	21/07/16	21/07/16	0
RTOrd - 0011094-52.2015.5.18.0014	14/10/15	11/04/16	180
RTOrd - 0011095-03.2016.5.18.0014	21/07/16	21/07/16	0
RTOrd - 0011098-55.2016.5.18.0014	15/07/16	08/08/16	24

**Legenda:**

**1ª Aud.:** Data da primeira audiência que ocorrer, Inicial ou UNA;

**Enc. da Instrução:** Data da conclusão para proferir sentença;

**Prazo:** Quantidade de dias decorridos da 1ª aud. até o encerramento da instrução.



**PRAZO MÉDIO ENTRE A 1ª AUDIÊNCIA E O ENCERRAMENTO DA INSTRUÇÃO - 14ª VARA DO TRABALHO DE GOIÂNIA**

**14ª VARA DO TRABALHO DE GOIÂNIA**

**ORDINÁRIO**

Qtd	Prazo Médio
1.112	163,23

Nr. Processo	1ª Aud.	nc. Instruça	Prazo
RTOOrd - 0011098-89.2015.5.18.0014	18/09/15	01/04/16	196
RTOOrd - 0011098-89.2015.5.18.0014	18/09/15	19/04/16	214
RTOOrd - 0011099-74.2015.5.18.0014	18/09/15	18/03/16	182
RTOOrd - 0011099-74.2015.5.18.0014	18/09/15	15/04/16	210
RTOOrd - 0011101-44.2015.5.18.0014	18/09/15	01/08/16	318
RTOOrd - 0011104-62.2016.5.18.0014	28/07/16	08/09/16	42
RTOOrd - 0011104-62.2016.5.18.0014	28/07/16	26/10/16	90
RTOOrd - 0011105-47.2016.5.18.0014	25/07/16	16/12/16	144
RTOOrd - 0011107-51.2015.5.18.0014	03/09/15	15/03/16	194
RTOOrd - 0011107-51.2015.5.18.0014	03/09/15	14/04/16	224
RTOOrd - 0011107-85.2014.5.18.0014	01/09/14	03/03/16	549
RTOOrd - 0011110-69.2016.5.18.0014	17/08/16	17/08/16	0
RTOOrd - 0011114-43.2015.5.18.0014	14/09/15	04/04/16	203
RTOOrd - 0011115-91.2016.5.18.0014	08/07/16	23/08/16	46
RTOOrd - 0011115-91.2016.5.18.0014	08/07/16	19/10/16	103
RTOOrd - 0011121-98.2016.5.18.0014	11/07/16	05/12/16	147
RTOOrd - 0011125-72.2015.5.18.0014	03/09/15	29/03/16	208
RTOOrd - 0011125-72.2015.5.18.0014	03/09/15	15/04/16	225
RTOOrd - 0011128-61.2014.5.18.0014	22/10/14	27/01/16	462
RTOOrd - 0011130-60.2016.5.18.0014	08/09/16	08/09/16	0
RTOOrd - 0011130-60.2016.5.18.0014	08/09/16	13/10/16	35
RTOOrd - 0011132-64.2015.5.18.0014	08/09/15	22/08/16	349
RTOOrd - 0011137-52.2016.5.18.0014	18/07/16	18/07/16	0
RTOOrd - 0011138-71.2015.5.18.0014	01/10/15	16/03/16	167
RTOOrd - 0011139-22.2016.5.18.0014	19/07/16	20/07/16	1

**Legenda:**

**1ª Aud.:** Data da primeira audiência que ocorrer, Inicial ou UNA;

**Enc. da Instrução:** Data da conclusão para proferir sentença;

**Prazo:** Quantidade de dias decorridos da 1ª aud. até o encerramento da instrução.



**PRAZO MÉDIO ENTRE A 1ª AUDIÊNCIA E O ENCERRAMENTO DA INSTRUÇÃO - 14ª VARA DO TRABALHO DE GOIÂNIA**

**14ª VARA DO TRABALHO DE GOIÂNIA**

**ORDINÁRIO**

Qtd	Prazo Médio
1.112	163,23

Nr. Processo	1ª Aud.	nc. Instruçã	Prazo
RTOrd - 0011139-22.2016.5.18.0014	19/07/16	26/09/16	69
RTOrd - 0011141-26.2015.5.18.0014	08/09/15	22/02/16	167
RTOrd - 0011142-02.2015.5.18.0017	08/10/15	01/06/16	237
RTOrd - 0011144-44.2016.5.18.0014	04/08/16	04/08/16	0
RTOrd - 0011148-81.2016.5.18.0014	23/08/16	23/08/16	0
RTOrd - 0011151-70.2015.5.18.0014	09/09/15	19/07/16	314
RTOrd - 0011159-13.2016.5.18.0014	26/07/16	26/07/16	0
RTOrd - 0011161-17.2015.5.18.0014	03/09/15	15/02/16	165
RTOrd - 0011162-02.2015.5.18.0014	10/09/15	28/04/16	231
RTOrd - 0011164-35.2016.5.18.0014	16/08/16	18/10/16	63
RTOrd - 0011165-88.2014.5.18.0014	06/11/14	26/04/16	537
RTOrd - 0011165-88.2014.5.18.0014	06/11/14	28/06/16	600
RTOrd - 0011168-12.2015.5.18.0013	28/09/15	22/08/16	329
RTOrd - 0011168-12.2015.5.18.0013	28/09/15	19/10/16	387
RTOrd - 0011169-57.2016.5.18.0014	26/08/16	26/08/16	0
RTOrd - 0011171-27.2016.5.18.0014	26/08/16	26/08/16	0
RTOrd - 0011171-61.2015.5.18.0014	14/09/15	18/01/16	126
RTOrd - 0011173-31.2015.5.18.0014	14/09/15	05/04/16	204
RTOrd - 0011173-31.2015.5.18.0014	14/09/15	03/05/16	232
RTOrd - 0011175-64.2016.5.18.0014	02/08/16	02/08/16	0
RTOrd - 0011176-49.2016.5.18.0014	01/08/16	02/08/16	1
RTOrd - 0011176-49.2016.5.18.0014	01/08/16	23/09/16	53
RTOrd - 0011177-56.2015.5.18.0018	12/11/15	08/06/16	209
RTOrd - 0011177-56.2015.5.18.0018	12/11/15	28/07/16	259
RTOrd - 0011177-68.2015.5.18.0014	14/09/15	25/01/16	133

**Legenda:**

**1ª Aud.:** Data da primeira audiência que ocorrer, Inicial ou UNA;

**Enc. da Instrução:** Data da conclusão para proferir sentença;

**Prazo:** Quantidade de dias decorridos da 1ª aud. até o encerramento da instrução.



## PRAZO MÉDIO ENTRE A 1ª AUDIÊNCIA E O ENCERRAMENTO DA INSTRUÇÃO - 14ª VARA DO TRABALHO DE GOIÂNIA

### 14ª VARA DO TRABALHO DE GOIÂNIA

#### ORDINÁRIO

Qtd	Prazo Médio
1.112	163,23

Nr. Processo	1ª Aud.	nc. Instruçã	Prazo
RTOrd - 0011177-68.2015.5.18.0014	14/09/15	16/03/16	184
RTOrd - 0011185-11.2016.5.18.0014	04/08/16	04/08/16	0
RTOrd - 0011185-45.2015.5.18.0014	15/09/15	18/04/16	216
RTOrd - 0011186-93.2016.5.18.0014	04/08/16	17/11/16	105
RTOrd - 0011188-63.2016.5.18.0014	05/08/16	02/09/16	28
RTOrd - 0011190-67.2015.5.18.0014	16/09/15	30/03/16	196
RTOrd - 0011192-03.2016.5.18.0014	09/08/16	09/08/16	0
RTOrd - 0011193-22.2015.5.18.0014	16/09/15	31/05/16	258
RTOrd - 0011193-22.2015.5.18.0014	16/09/15	16/12/16	457
RTOrd - 0011196-74.2015.5.18.0014	16/09/15	26/01/16	132
RTOrd - 0011199-29.2015.5.18.0014	16/09/15	11/04/16	208
RTOrd - 0011199-29.2015.5.18.0014	16/09/15	09/05/16	236
RTOrd - 0011200-14.2015.5.18.0014	16/09/15	04/04/16	201
RTOrd - 0011200-14.2015.5.18.0014	16/09/15	29/04/16	226
RTOrd - 0011201-96.2015.5.18.0014	19/10/15	19/07/16	274
RTOrd - 0011206-84.2016.5.18.0014	10/08/16	19/10/16	70
RTOrd - 0011207-06.2015.5.18.0014	17/09/15	12/04/16	208
RTOrd - 0011207-06.2015.5.18.0014	17/09/15	09/05/16	235
RTOrd - 0011207-69.2016.5.18.0014	10/08/16	10/08/16	0
RTOrd - 0011210-58.2015.5.18.0014	17/09/15	19/07/16	306
RTOrd - 0011211-09.2016.5.18.0014	03/08/16	03/08/16	0
RTOrd - 0011211-43.2015.5.18.0014	21/09/15	15/03/16	176
RTOrd - 0011212-91.2016.5.18.0014	02/09/16	19/09/16	17
RTOrd - 0011212-91.2016.5.18.0014	02/09/16	14/10/16	42
RTOrd - 0011214-95.2015.5.18.0014	21/09/15	11/03/16	172

**Legenda:**

1ª Aud.: Data da primeira audiência que ocorrer, Inicial ou UNA;

Enc. da Instrução: Data da conclusão para proferir sentença;

Prazo: Quantidade de dias decorridos da 1ª aud. até o encerramento da instrução.





## PRAZO MÉDIO ENTRE A 1ª AUDIÊNCIA E O ENCERRAMENTO DA INSTRUÇÃO - 14ª VARA DO TRABALHO DE GOIÂNIA

### 14ª VARA DO TRABALHO DE GOIÂNIA

#### ORDINÁRIO

Qtd	Prazo Médio
1.112	163,23

Nr. Processo	1ª Aud.	nc. Instruçã	Prazo
RTOOrd - 0011214-95.2015.5.18.0014	21/09/15	14/04/16	206
RTOOrd - 0011221-87.2015.5.18.0014	21/09/15	18/02/16	150
RTOOrd - 0011221-87.2015.5.18.0014	21/09/15	03/03/16	164
RTOOrd - 0011223-96.2015.5.18.0001	16/10/15	25/04/16	192
RTOOrd - 0011223-96.2015.5.18.0001	16/10/15	23/06/16	251
RTOOrd - 0011225-27.2015.5.18.0014	21/09/15	03/08/16	317
RTOOrd - 0011226-75.2016.5.18.0014	16/08/16	16/09/16	31
RTOOrd - 0011226-75.2016.5.18.0014	16/08/16	28/11/16	104
RTOOrd - 0011227-60.2016.5.18.0014	06/09/16	06/09/16	0
RTOOrd - 0011229-64.2015.5.18.0014	22/09/15	04/04/16	195
RTOOrd - 0011230-49.2015.5.18.0014	22/09/15	02/02/16	133
RTOOrd - 0011230-49.2015.5.18.0014	22/09/15	16/02/16	147
RTOOrd - 0011236-56.2015.5.18.0014	22/09/15	05/10/16	379
RTOOrd - 0011236-56.2015.5.18.0014	22/09/15	16/12/16	451
RTOOrd - 0011237-07.2016.5.18.0014	02/09/16	16/12/16	105
RTOOrd - 0011238-89.2016.5.18.0014	18/08/16	18/08/16	0
RTOOrd - 0011241-78.2015.5.18.0014	22/09/15	06/05/16	227
RTOOrd - 0011243-14.2016.5.18.0014	10/08/16	22/09/16	43
RTOOrd - 0011243-14.2016.5.18.0014	10/08/16	25/11/16	107
RTOOrd - 0011243-48.2015.5.18.0014	16/11/15	06/06/16	203
RTOOrd - 0011243-48.2015.5.18.0014	16/11/15	18/07/16	245
RTOOrd - 0011244-33.2015.5.18.0014	22/09/15	27/04/16	218
RTOOrd - 0011247-51.2016.5.18.0014	02/09/16	02/09/16	0
RTOOrd - 0011247-85.2015.5.18.0014	22/09/15	27/09/16	371
RTOOrd - 0011248-70.2015.5.18.0014	23/09/15	14/09/16	357

**Legenda:**

1ª Aud.: Data da primeira audiência que ocorrer, Inicial ou UNA;

Enc. da Instrução: Data da conclusão para proferir sentença;

Prazo: Quantidade de dias decorridos da 1ª aud. até o encerramento da instrução.



**PRAZO MÉDIO ENTRE A 1ª AUDIÊNCIA E O ENCERRAMENTO DA INSTRUÇÃO - 14ª VARA DO TRABALHO DE GOIÂNIA**

**14ª VARA DO TRABALHO DE GOIÂNIA**

**ORDINÁRIO**

Qtd	Prazo Médio
1.112	163,23

Nr. Processo	1ª Aud.	nc. Instruçã	Prazo
RTOOrd - 0011249-79.2015.5.18.0006	28/09/15	26/04/16	211
RTOOrd - 0011250-06.2016.5.18.0014	15/08/16	15/08/16	0
RTOOrd - 0011251-25.2015.5.18.0014	23/09/15	05/04/16	195
RTOOrd - 0011255-28.2016.5.18.0014	19/08/16	24/08/16	5
RTOOrd - 0011261-60.2015.5.18.0017	14/10/15	12/04/16	181
RTOOrd - 0011262-54.2015.5.18.0014	23/09/15	04/02/16	134
RTOOrd - 0011262-54.2015.5.18.0014	23/09/15	28/03/16	187
RTOOrd - 0011266-91.2015.5.18.0014	24/09/15	22/02/16	151
RTOOrd - 0011267-76.2015.5.18.0014	24/09/15	14/01/16	112
RTOOrd - 0011268-61.2015.5.18.0014	24/09/15	24/02/16	153
RTOOrd - 0011269-70.2015.5.18.0006	29/09/15	01/02/16	125
RTOOrd - 0011271-16.2015.5.18.0014	24/09/15	06/04/16	195
RTOOrd - 0011271-16.2015.5.18.0014	24/09/15	06/06/16	256
RTOOrd - 0011276-38.2015.5.18.0014	23/09/15	11/04/16	201
RTOOrd - 0011277-86.2016.5.18.0014	09/09/16	25/10/16	46
RTOOrd - 0011277-86.2016.5.18.0014	09/09/16	25/11/16	77
RTOOrd - 0011281-60.2015.5.18.0014	16/11/15	16/05/16	182
RTOOrd - 0011281-87.2015.5.18.0005	12/11/15	01/02/16	81
RTOOrd - 0011283-30.2015.5.18.0014	23/09/15	04/10/16	377
RTOOrd - 0011283-30.2015.5.18.0014	23/09/15	16/12/16	450
RTOOrd - 0011286-48.2016.5.18.0014	04/10/16	04/10/16	0
RTOOrd - 0011289-37.2015.5.18.0014	16/11/15	06/06/16	203
RTOOrd - 0011289-37.2015.5.18.0014	16/11/15	22/07/16	249
RTOOrd - 0011294-59.2015.5.18.0014	23/09/15	01/08/16	313
RTOOrd - 0011295-10.2016.5.18.0014	02/09/16	02/09/16	0

**Legenda:**

**1ª Aud.:** Data da primeira audiência que ocorrer, Inicial ou UNA;

**Enc. da Instrução:** Data da conclusão para proferir sentença;

**Prazo:** Quantidade de dias decorridos da 1ª aud. até o encerramento da instrução.



**PRAZO MÉDIO ENTRE A 1ª AUDIÊNCIA E O ENCERRAMENTO DA INSTRUÇÃO - 14ª VARA DO TRABALHO DE GOIÂNIA**

**14ª VARA DO TRABALHO DE GOIÂNIA**

**ORDINÁRIO**

Qtd	Prazo Médio
1.112	163,23

Nr. Processo	1ª Aud.	nc. Instruçã	Prazo
RTOOrd - 0011299-47.2016.5.18.0014	02/09/16	18/11/16	77
RTOOrd - 0011301-51.2015.5.18.0014	17/11/15	07/06/16	203
RTOOrd - 0011301-51.2015.5.18.0014	17/11/15	26/07/16	252
RTOOrd - 0011301-51.2015.5.18.0014	17/11/15	26/07/16	252
RTOOrd - 0011302-69.2015.5.18.0003	20/10/15	02/05/16	195
RTOOrd - 0011302-69.2015.5.18.0003	20/10/15	27/06/16	251
RTOOrd - 0011305-88.2015.5.18.0014	23/09/15	31/03/16	190
RTOOrd - 0011305-88.2015.5.18.0014	23/09/15	19/04/16	209
RTOOrd - 0011307-27.2016.5.18.0013	02/09/16	13/10/16	41
RTOOrd - 0011307-27.2016.5.18.0013	02/09/16	25/11/16	84
RTOOrd - 0011310-13.2015.5.18.0014	01/10/15	21/01/16	112
RTOOrd - 0011311-95.2015.5.18.0014	29/09/15	28/03/16	181
RTOOrd - 0011315-41.2015.5.18.0012	16/11/15	28/01/16	73
RTOOrd - 0011315-41.2015.5.18.0012	16/11/15	08/03/16	113
RTOOrd - 0011315-41.2015.5.18.0012	16/11/15	15/03/16	120
RTOOrd - 0011316-83.2016.5.18.0014	02/09/16	02/09/16	0
RTOOrd - 0011318-53.2016.5.18.0014	21/09/16	21/09/16	0
RTOOrd - 0011318-87.2015.5.18.0014	18/11/15	11/07/16	236
RTOOrd - 0011318-87.2015.5.18.0014	18/11/15	26/09/16	313
RTOOrd - 0011324-94.2015.5.18.0014	18/11/15	13/06/16	208
RTOOrd - 0011324-94.2015.5.18.0014	18/11/15	04/08/16	260
RTOOrd - 0011331-86.2015.5.18.0014	17/11/15	01/07/16	227
RTOOrd - 0011331-86.2015.5.18.0014	17/11/15	06/09/16	294
RTOOrd - 0011333-56.2015.5.18.0014	30/09/15	01/04/16	184
RTOOrd - 0011334-41.2015.5.18.0014	30/09/15	11/10/16	377

**Legenda:**

**1ª Aud.:** Data da primeira audiência que ocorrer, Inicial ou UNA;

**Enc. da Instrução:** Data da conclusão para proferir sentença;

**Prazo:** Quantidade de dias decorridos da 1ª aud. até o encerramento da instrução.



**PRAZO MÉDIO ENTRE A 1ª AUDIÊNCIA E O ENCERRAMENTO DA INSTRUÇÃO - 14ª VARA DO TRABALHO DE GOIÂNIA**

**14ª VARA DO TRABALHO DE GOIÂNIA**

**ORDINÁRIO**

Qtd	Prazo Médio
1.112	163,23

Nr. Processo	1ª Aud.	nc. Instruçã	Prazo
RTOOrd - 0011336-11.2015.5.18.0014	04/11/15	25/02/16	113
RTOOrd - 0011336-11.2015.5.18.0014	04/11/15	25/02/16	113
RTOOrd - 0011342-75.2016.5.18.0016	26/09/16	26/09/16	0
RTOOrd - 0011350-58.2016.5.18.0014	13/09/16	13/09/16	0
RTOOrd - 0011353-13.2016.5.18.0014	16/09/16	16/09/16	0
RTOOrd - 0011354-95.2016.5.18.0014	13/09/16	13/09/16	0
RTOOrd - 0011355-80.2016.5.18.0014	23/08/16	23/08/16	0
RTOOrd - 0011355-80.2016.5.18.0014	23/08/16	19/10/16	57
RTOOrd - 0011361-24.2015.5.18.0014	02/10/15	03/06/16	245
RTOOrd - 0011362-21.2015.5.18.0010	20/10/15	28/04/16	191
RTOOrd - 0011363-57.2016.5.18.0014	15/09/16	19/09/16	4
RTOOrd - 0011363-57.2016.5.18.0014	15/09/16	16/11/16	62
RTOOrd - 0011363-91.2015.5.18.0014	11/11/15	11/10/16	335
RTOOrd - 0011364-42.2016.5.18.0014	14/09/16	23/11/16	70
RTOOrd - 0011369-26.2014.5.18.0017	21/10/14	15/03/16	511
RTOOrd - 0011373-38.2015.5.18.0014	11/11/15	02/06/16	204
RTOOrd - 0011374-86.2016.5.18.0014	14/09/16	29/09/16	15
RTOOrd - 0011375-71.2016.5.18.0014	14/09/16	07/11/16	54
RTOOrd - 0011375-71.2016.5.18.0014	14/09/16	16/12/16	93
RTOOrd - 0011376-56.2016.5.18.0014	14/09/16	03/10/16	19
RTOOrd - 0011378-26.2016.5.18.0014	14/09/16	14/09/16	0
RTOOrd - 0011379-45.2015.5.18.0014	12/11/15	01/06/16	202
RTOOrd - 0011380-93.2016.5.18.0014	29/08/16	29/08/16	0
RTOOrd - 0011381-15.2015.5.18.0014	12/11/15	01/02/16	81
RTOOrd - 0011383-82.2015.5.18.0014	25/11/15	23/06/16	211

**Legenda:**

**1ª Aud.:** Data da primeira audiência que ocorrer, Inicial ou UNA;

**Enc. da Instrução:** Data da conclusão para proferir sentença;

**Prazo:** Quantidade de dias decorridos da 1ª aud. até o encerramento da instrução.



## PRAZO MÉDIO ENTRE A 1ª AUDIÊNCIA E O ENCERRAMENTO DA INSTRUÇÃO - 14ª VARA DO TRABALHO DE GOIÂNIA

### 14ª VARA DO TRABALHO DE GOIÂNIA

#### ORDINÁRIO

Qtd	Prazo Médio
1.112	163,23

Nr. Processo	1ª Aud.	nc. Instruçã	Prazo
RTOrd - 0011383-82.2015.5.18.0014	25/11/15	30/08/16	279
RTOrd - 0011385-52.2015.5.18.0014	12/11/15	08/06/16	209
RTOrd - 0011385-52.2015.5.18.0014	12/11/15	18/07/16	249
RTOrd - 0011385-85.2015.5.18.0003	16/10/15	17/08/16	306
RTOrd - 0011386-37.2015.5.18.0014	12/11/15	08/06/16	209
RTOrd - 0011386-37.2015.5.18.0014	12/11/15	18/07/16	249
RTOrd - 0011387-22.2015.5.18.0014	13/11/15	07/01/16	55
RTOrd - 0011391-25.2016.5.18.0014	28/09/16	11/10/16	13
RTOrd - 0011391-25.2016.5.18.0014	28/09/16	01/12/16	64
RTOrd - 0011393-29.2015.5.18.0014	27/01/16	23/08/16	209
RTOrd - 0011393-29.2015.5.18.0014	27/01/16	20/10/16	267
RTOrd - 0011396-47.2016.5.18.0014	19/09/16	19/09/16	0
RTOrd - 0011399-36.2015.5.18.0014	11/11/15	02/06/16	204
RTOrd - 0011402-54.2016.5.18.0014	19/09/16	19/09/16	0
RTOrd - 0011404-33.2015.5.18.0281	14/10/15	12/04/16	181
RTOrd - 0011404-58.2015.5.18.0014	13/11/15	25/08/16	286
RTOrd - 0011404-58.2015.5.18.0014	13/11/15	26/10/16	348
RTOrd - 0011409-17.2014.5.18.0014	02/12/14	04/02/16	429
RTOrd - 0011409-80.2015.5.18.0014	13/11/15	18/08/16	279
RTOrd - 0011410-31.2016.5.18.0014	28/09/16	20/10/16	22
RTOrd - 0011411-50.2015.5.18.0014	13/11/15	27/09/16	319
RTOrd - 0011413-54.2014.5.18.0014	03/12/14	27/01/16	420
RTOrd - 0011413-54.2014.5.18.0014	03/12/14	12/04/16	496
RTOrd - 0011414-05.2015.5.18.0014	16/11/15	25/08/16	283
RTOrd - 0011414-05.2015.5.18.0014	16/11/15	19/10/16	338

**Legenda:**

1ª Aud.: Data da primeira audiência que ocorrer, Inicial ou UNA;

Enc. da Instrução: Data da conclusão para proferir sentença;

Prazo: Quantidade de dias decorridos da 1ª aud. até o encerramento da instrução.



**PRAZO MÉDIO ENTRE A 1ª AUDIÊNCIA E O ENCERRAMENTO DA INSTRUÇÃO - 14ª VARA DO TRABALHO DE GOIÂNIA**

**14ª VARA DO TRABALHO DE GOIÂNIA**

**ORDINÁRIO**

Qtd	Prazo Médio
1.112	163,23

Nr. Processo	1ª Aud.	nc. Instruçã	Prazo
RTOrd - 0011414-68.2016.5.18.0014	28/09/16	20/10/16	22
RTOrd - 0011416-72.2015.5.18.0014	16/11/15	09/06/16	206
RTOrd - 0011416-72.2015.5.18.0014	16/11/15	21/07/16	248
RTOrd - 0011417-84.2015.5.18.0005	14/10/15	13/04/16	182
RTOrd - 0011417-84.2015.5.18.0005	14/10/15	18/05/16	217
RTOrd - 0011418-42.2015.5.18.0014	16/11/15	15/02/16	91
RTOrd - 0011420-12.2015.5.18.0014	16/11/15	31/03/16	136
RTOrd - 0011420-75.2016.5.18.0014	21/09/16	21/09/16	0
RTOrd - 0011421-94.2015.5.18.0014	13/11/15	02/06/16	202
RTOrd - 0011421-94.2015.5.18.0014	13/11/15	18/07/16	248
RTOrd - 0011423-64.2015.5.18.0014	16/11/15	15/06/16	212
RTOrd - 0011428-52.2016.5.18.0014	21/09/16	21/09/16	0
RTOrd - 0011430-56.2015.5.18.0014	08/10/15	05/04/16	180
RTOrd - 0011434-59.2016.5.18.0014	21/09/16	22/09/16	1
RTOrd - 0011439-21.2015.5.18.0013	19/11/15	08/11/16	355
RTOrd - 0011439-21.2015.5.18.0013	19/11/15	16/12/16	393
RTOrd - 0011441-51.2016.5.18.0014	23/09/16	23/09/16	0
RTOrd - 0011441-56.2013.5.18.0014	27/11/13	13/07/16	959
RTOrd - 0011441-56.2013.5.18.0014	27/11/13	03/10/16	1.041
RTOrd - 0011446-73.2016.5.18.0014	23/09/16	25/10/16	32
RTOrd - 0011448-43.2016.5.18.0014	23/09/16	05/12/16	73
RTOrd - 0011448-77.2015.5.18.0014	27/10/15	07/04/16	163
RTOrd - 0011448-77.2015.5.18.0014	27/10/15	02/05/16	188
RTOrd - 0011449-62.2015.5.18.0014	08/10/15	13/04/16	188
RTOrd - 0011449-62.2015.5.18.0014	08/10/15	18/05/16	223

**Legenda:**

**1ª Aud.:** Data da primeira audiência que ocorrer, Inicial ou UNA;

**Enc. da Instrução:** Data da conclusão para proferir sentença;

**Prazo:** Quantidade de dias decorridos da 1ª aud. até o encerramento da instrução.



## PRAZO MÉDIO ENTRE A 1ª AUDIÊNCIA E O ENCERRAMENTO DA INSTRUÇÃO - 14ª VARA DO TRABALHO DE GOIÂNIA

### 14ª VARA DO TRABALHO DE GOIÂNIA

#### ORDINÁRIO

Qtd	Prazo Médio
1.112	163,23

Nr. Processo	1ª Aud.	nc. Instruçã	Prazo
RTOrd - 0011451-95.2016.5.18.0014	03/10/16	17/10/16	14
RTOrd - 0011458-24.2015.5.18.0014	13/10/15	31/03/16	170
RTOrd - 0011458-58.2014.5.18.0014	25/09/14	28/01/16	490
RTOrd - 0011458-58.2014.5.18.0014	25/09/14	16/02/16	509
RTOrd - 0011460-57.2016.5.18.0014	27/09/16	19/10/16	22
RTOrd - 0011464-31.2015.5.18.0014	13/10/15	02/03/16	141
RTOrd - 0011467-49.2016.5.18.0014	29/09/16	29/09/16	0
RTOrd - 0011469-53.2015.5.18.0014	28/10/15	08/01/16	72
RTOrd - 0011471-86.2016.5.18.0014	20/09/16	20/09/16	0
RTOrd - 0011476-11.2016.5.18.0014	04/10/16	15/12/16	72
RTOrd - 0011476-45.2015.5.18.0014	08/10/15	04/04/16	179
RTOrd - 0011477-30.2015.5.18.0014	13/10/15	17/08/16	309
RTOrd - 0011477-30.2015.5.18.0014	13/10/15	05/10/16	358
RTOrd - 0011480-82.2015.5.18.0014	14/10/15	14/06/16	244
RTOrd - 0011483-03.2016.5.18.0014	08/09/16	08/09/16	0
RTOrd - 0011483-37.2015.5.18.0014	14/10/15	21/11/16	404
RTOrd - 0011487-74.2015.5.18.0014	14/10/15	13/04/16	182
RTOrd - 0011489-10.2016.5.18.0014	14/09/16	14/09/16	0
RTOrd - 0011495-17.2016.5.18.0014	19/09/16	18/10/16	29
RTOrd - 0011495-85.2014.5.18.0014	08/10/14	17/02/16	497
RTOrd - 0011498-06.2015.5.18.0014	09/11/15	26/10/16	352
RTOrd - 0011500-39.2016.5.18.0014	21/09/16	21/09/16	0
RTOrd - 0011501-58.2015.5.18.0014	14/10/15	07/04/16	176
RTOrd - 0011502-43.2015.5.18.0014	14/10/15	14/04/16	183
RTOrd - 0011502-43.2015.5.18.0014	14/10/15	20/06/16	250

**Legenda:**

1ª Aud.: Data da primeira audiência que ocorrer, Inicial ou UNA;

Enc. da Instrução: Data da conclusão para proferir sentença;

Prazo: Quantidade de dias decorridos da 1ª aud. até o encerramento da instrução.



## PRAZO MÉDIO ENTRE A 1ª AUDIÊNCIA E O ENCERRAMENTO DA INSTRUÇÃO - 14ª VARA DO TRABALHO DE GOIÂNIA

### 14ª VARA DO TRABALHO DE GOIÂNIA

#### ORDINÁRIO

Qtd	Prazo Médio
1.112	163,23

Nr. Processo	1ª Aud.	nc. Instruçã	Prazo
RTOrd - 0011506-46.2016.5.18.0014	22/09/16	22/09/16	0
RTOrd - 0011506-80.2015.5.18.0014	14/10/15	18/04/16	187
RTOrd - 0011508-16.2016.5.18.0014	05/10/16	05/10/16	0
RTOrd - 0011513-72.2015.5.18.0014	14/10/15	06/05/16	205
RTOrd - 0011515-42.2015.5.18.0014	19/10/15	18/04/16	182
RTOrd - 0011515-42.2015.5.18.0014	19/10/15	14/06/16	239
RTOrd - 0011517-80.2013.5.18.0014	11/12/13	05/04/16	846
RTOrd - 0011518-60.2016.5.18.0014	17/10/16	17/10/16	0
RTOrd - 0011518-94.2015.5.18.0014	19/10/15	18/04/16	182
RTOrd - 0011519-45.2016.5.18.0014	15/12/16	15/12/16	0
RTOrd - 0011520-64.2015.5.18.0014	13/10/15	08/04/16	178
RTOrd - 0011520-64.2015.5.18.0014	13/10/15	09/05/16	209
RTOrd - 0011522-97.2016.5.18.0014	03/10/16	03/10/16	0
RTOrd - 0011530-11.2015.5.18.0014	19/10/15	03/02/16	107
RTOrd - 0011532-78.2015.5.18.0014	19/10/15	25/04/16	189
RTOrd - 0011534-48.2015.5.18.0014	11/11/15	01/06/16	203
RTOrd - 0011540-55.2015.5.18.0014	16/10/15	28/04/16	195
RTOrd - 0011541-06.2016.5.18.0014	06/10/16	06/10/16	0
RTOrd - 0011541-31.2015.5.18.0017	21/10/15	15/06/16	238
RTOrd - 0011541-40.2015.5.18.0014	28/09/15	25/01/16	119
RTOrd - 0011541-40.2015.5.18.0014	28/09/15	29/03/16	183
RTOrd - 0011542-88.2016.5.18.0014	06/10/16	23/11/16	48
RTOrd - 0011544-92.2015.5.18.0014	19/10/15	02/05/16	196
RTOrd - 0011547-47.2015.5.18.0014	19/10/15	16/12/16	424
RTOrd - 0011548-32.2015.5.18.0014	19/10/15	18/08/16	304

**Legenda:**

1ª Aud.: Data da primeira audiência que ocorrer, Inicial ou UNA;

Enc. da Instrução: Data da conclusão para proferir sentença;

Prazo: Quantidade de dias decorridos da 1ª aud. até o encerramento da instrução.





## PRAZO MÉDIO ENTRE A 1ª AUDIÊNCIA E O ENCERRAMENTO DA INSTRUÇÃO - 14ª VARA DO TRABALHO DE GOIÂNIA

### 14ª VARA DO TRABALHO DE GOIÂNIA

#### ORDINÁRIO

Qtd	Prazo Médio
1.112	163,23

Nr. Processo	1ª Aud.	nc. Instruçã	Prazo
RTOOrd - 0011549-17.2015.5.18.0014	20/10/15	28/04/16	191
RTOOrd - 0011549-17.2015.5.18.0014	20/10/15	31/05/16	224
RTOOrd - 0011550-32.2015.5.18.0004	27/11/15	01/07/16	217
RTOOrd - 0011550-32.2015.5.18.0004	27/11/15	31/08/16	278
RTOOrd - 0011550-65.2016.5.18.0014	07/10/16	25/10/16	18
RTOOrd - 0011551-84.2015.5.18.0014	20/10/15	27/04/16	190
RTOOrd - 0011551-84.2015.5.18.0014	20/10/15	29/06/16	253
RTOOrd - 0011553-20.2016.5.18.0014	02/09/16	02/09/16	0
RTOOrd - 0011553-54.2015.5.18.0014	20/10/15	27/04/16	190
RTOOrd - 0011554-27.2015.5.18.0018	19/11/15	15/06/16	209
RTOOrd - 0011554-39.2015.5.18.0014	20/10/15	19/05/16	212
RTOOrd - 0011554-39.2015.5.18.0014	20/10/15	11/07/16	265
RTOOrd - 0011555-24.2015.5.18.0014	23/11/15	05/09/16	287
RTOOrd - 0011555-87.2016.5.18.0014	17/10/16	17/10/16	0
RTOOrd - 0011558-76.2015.5.18.0014	19/10/15	19/04/16	183
RTOOrd - 0011558-76.2015.5.18.0014	19/10/15	25/05/16	219
RTOOrd - 0011560-46.2015.5.18.0014	17/11/15	29/01/16	73
RTOOrd - 0011560-46.2015.5.18.0014	17/11/15	16/03/16	120
RTOOrd - 0011562-16.2015.5.18.0014	19/10/15	20/04/16	184
RTOOrd - 0011564-83.2015.5.18.0014	20/10/15	28/09/16	344
RTOOrd - 0011565-05.2014.5.18.0014	04/11/14	07/11/16	734
RTOOrd - 0011565-05.2014.5.18.0014	04/11/14	16/12/16	773
RTOOrd - 0011568-14.2015.5.18.0017	14/12/15	21/11/16	343
RTOOrd - 0011568-23.2015.5.18.0014	21/10/15	26/04/16	188
RTOOrd - 0011568-23.2015.5.18.0014	21/10/15	20/06/16	243

**Legenda:**

1ª Aud.: Data da primeira audiência que ocorrer, Inicial ou UNA;

Enc. da Instrução: Data da conclusão para proferir sentença;

Prazo: Quantidade de dias decorridos da 1ª aud. até o encerramento da instrução.



## PRAZO MÉDIO ENTRE A 1ª AUDIÊNCIA E O ENCERRAMENTO DA INSTRUÇÃO - 14ª VARA DO TRABALHO DE GOIÂNIA

### 14ª VARA DO TRABALHO DE GOIÂNIA

#### ORDINÁRIO

		Qtd		Prazo Médio	
			1.112		163,23
Nr. Processo	1ª Aud.	nc. Instruçã	Prazo		
RTOrd - 0011569-71.2016.5.18.0014	07/10/16	18/11/16	42		
RTOrd - 0011579-18.2016.5.18.0014	11/10/16	11/10/16	0		
RTOrd - 0011580-37.2015.5.18.0014	21/10/15	02/05/16	194		
RTOrd - 0011581-85.2016.5.18.0014	11/10/16	11/10/16	0		
RTOrd - 0011587-29.2015.5.18.0014	27/11/15	29/06/16	215		
RTOrd - 0011588-14.2015.5.18.0014	23/10/15	04/05/16	194		
RTOrd - 0011588-14.2015.5.18.0014	23/10/15	23/06/16	244		
RTOrd - 0011588-77.2016.5.18.0014	13/10/16	16/12/16	64		
RTOrd - 0011590-47.2016.5.18.0014	20/10/16	20/10/16	0		
RTOrd - 0011592-17.2016.5.18.0014	28/09/16	28/09/16	0		
RTOrd - 0011593-36.2015.5.18.0014	23/10/15	25/08/16	307		
RTOrd - 0011593-36.2015.5.18.0014	23/10/15	18/10/16	361		
RTOrd - 0011596-54.2016.5.18.0014	17/10/16	17/10/16	0		
RTOrd - 0011597-39.2016.5.18.0014	25/10/16	26/10/16	1		
RTOrd - 0011597-39.2016.5.18.0014	25/10/16	16/12/16	52		
RTOrd - 0011598-24.2016.5.18.0014	17/10/16	20/10/16	3		
RTOrd - 0011604-65.2015.5.18.0014	28/10/15	15/06/16	231		
RTOrd - 0011605-16.2016.5.18.0014	16/11/16	16/11/16	0		
RTOrd - 0011605-50.2015.5.18.0014	28/10/15	28/01/16	92		
RTOrd - 0011607-20.2015.5.18.0014	28/10/15	23/09/16	331		
RTOrd - 0011610-09.2014.5.18.0014	30/10/14	24/02/16	482		
RTOrd - 0011614-75.2016.5.18.0014	17/10/16	17/10/16	0		
RTOrd - 0011616-79.2015.5.18.0014	27/10/15	18/05/16	204		
RTOrd - 0011617-64.2015.5.18.0014	27/10/15	17/05/16	203		
RTOrd - 0011621-67.2016.5.18.0014	25/10/16	25/10/16	0		
<b>Legenda:</b> 1ª Aud.: Data da primeira audiência que ocorrer, Inicial ou UNA; Enc. da Instrução: Data da conclusão para proferir sentença; Prazo: Quantidade de dias decorridos da 1ª aud. até o encerramento da instrução.					



**PRAZO MÉDIO ENTRE A 1ª AUDIÊNCIA E O ENCERRAMENTO DA INSTRUÇÃO - 14ª VARA DO TRABALHO DE GOIÂNIA**

**14ª VARA DO TRABALHO DE GOIÂNIA**

**ORDINÁRIO**

Qtd	Prazo Médio
1.112	163,23

Nr. Processo	1ª Aud.	nc. Instruçã	Prazo
RTOrd - 0011623-71.2015.5.18.0014	27/10/15	25/08/16	303
RTOrd - 0011625-41.2015.5.18.0014	13/10/15	12/07/16	273
RTOrd - 0011627-74.2016.5.18.0014	19/10/16	19/10/16	0
RTOrd - 0011630-29.2016.5.18.0014	19/10/16	21/10/16	2
RTOrd - 0011631-48.2015.5.18.0014	24/11/15	25/08/16	275
RTOrd - 0011631-48.2015.5.18.0014	24/11/15	26/10/16	337
RTOrd - 0011631-57.2015.5.18.0011	16/12/15	01/02/16	47
RTOrd - 0011634-03.2015.5.18.0014	28/10/15	10/05/16	195
RTOrd - 0011635-85.2015.5.18.0014	23/11/15	08/03/16	106
RTOrd - 0011635-85.2015.5.18.0014	23/11/15	06/04/16	135
RTOrd - 0011637-21.2016.5.18.0014	03/11/16	04/11/16	1
RTOrd - 0011637-21.2016.5.18.0014	03/11/16	16/12/16	43
RTOrd - 0011638-06.2016.5.18.0014	20/10/16	20/10/16	0
RTOrd - 0011638-40.2015.5.18.0014	28/10/15	16/05/16	201
RTOrd - 0011638-40.2015.5.18.0014	28/10/15	05/07/16	251
RTOrd - 0011639-25.2015.5.18.0014	28/10/15	11/05/16	196
RTOrd - 0011639-25.2015.5.18.0014	28/10/15	30/06/16	246
RTOrd - 0011642-77.2015.5.18.0014	03/11/15	12/05/16	191
RTOrd - 0011645-95.2016.5.18.0014	25/10/16	25/10/16	0
RTOrd - 0011646-51.2014.5.18.0014	09/02/15	08/01/16	333
RTOrd - 0011647-02.2015.5.18.0014	03/11/15	12/05/16	191
RTOrd - 0011647-02.2015.5.18.0014	03/11/15	20/06/16	230
RTOrd - 0011648-50.2016.5.18.0014	07/11/16	08/11/16	1
RTOrd - 0011649-06.2014.5.18.0014	02/02/15	29/02/16	392
RTOrd - 0011651-39.2015.5.18.0014	03/11/15	17/05/16	196

**Legenda:**

**1ª Aud.:** Data da primeira audiência que ocorrer, Inicial ou UNA;

**Enc. da Instrução:** Data da conclusão para proferir sentença;

**Prazo:** Quantidade de dias decorridos da 1ª aud. até o encerramento da instrução.



**PRAZO MÉDIO ENTRE A 1ª AUDIÊNCIA E O  
ENCERRAMENTO DA INSTRUÇÃO - 14ª VARA DO  
TRABALHO DE GOIÂNIA**

**14ª VARA DO TRABALHO DE GOIÂNIA**

**ORDINÁRIO**

Qtd	Prazo Médio
1.112	163,23

Nr. Processo	1ª Aud.	nc. Instruçã	Prazo
RTOOrd - 0011651-39.2015.5.18.0014	03/11/15	06/07/16	246
RTOOrd - 0011652-87.2016.5.18.0014	07/11/16	07/11/16	0
RTOOrd - 0011653-09.2015.5.18.0014	03/11/15	17/02/16	106
RTOOrd - 0011653-72.2016.5.18.0014	25/10/16	07/11/16	13
RTOOrd - 0011664-04.2016.5.18.0014	25/10/16	25/10/16	0
RTOOrd - 0011667-56.2016.5.18.0014	27/10/16	27/10/16	0
RTOOrd - 0011668-75.2015.5.18.0014	04/11/15	18/05/16	196
RTOOrd - 0011669-60.2015.5.18.0014	04/11/15	26/09/16	327
RTOOrd - 0011671-30.2015.5.18.0014	04/11/15	15/08/16	285
RTOOrd - 0011671-30.2015.5.18.0014	04/11/15	26/09/16	327
RTOOrd - 0011672-78.2016.5.18.0014	03/11/16	11/11/16	8
RTOOrd - 0011675-33.2016.5.18.0014	25/11/16	25/11/16	0
RTOOrd - 0011675-64.2015.5.18.0015	27/11/15	04/07/16	220
RTOOrd - 0011675-64.2015.5.18.0015	27/11/15	22/09/16	300
RTOOrd - 0011679-07.2015.5.18.0014	06/11/15	13/05/16	189
RTOOrd - 0011680-89.2015.5.18.0014	06/11/15	06/06/16	213
RTOOrd - 0011681-74.2015.5.18.0014	27/11/15	13/01/16	47
RTOOrd - 0011682-59.2015.5.18.0014	01/12/15	11/07/16	223
RTOOrd - 0011682-59.2015.5.18.0014	01/12/15	28/09/16	302
RTOOrd - 0011685-77.2016.5.18.0014	27/10/16	27/10/16	0
RTOOrd - 0011690-36.2015.5.18.0014	06/11/15	14/01/16	69
RTOOrd - 0011696-09.2016.5.18.0014	11/10/16	11/10/16	0
RTOOrd - 0011696-43.2015.5.18.0014	28/10/15	13/06/16	229
RTOOrd - 0011697-28.2015.5.18.0014	23/10/15	04/05/16	194
RTOOrd - 0011700-80.2015.5.18.0014	27/11/15	01/09/16	279

**Legenda:**

**1ª Aud.:** Data da primeira audiência que ocorrer, Inicial ou UNA;

**Enc. da Instrução:** Data da conclusão para proferir sentença;

**Prazo:** Quantidade de dias decorridos da 1ª aud. até o encerramento da instrução.



## PRAZO MÉDIO ENTRE A 1ª AUDIÊNCIA E O ENCERRAMENTO DA INSTRUÇÃO - 14ª VARA DO TRABALHO DE GOIÂNIA

### 14ª VARA DO TRABALHO DE GOIÂNIA

#### ORDINÁRIO

		ORDINÁRIO	
		Qtd	Prazo Médio
		1.112	163,23
Nr. Processo	1ª Aud.	nc. Instruçã	Prazo
RTOrd - 0011701-65.2015.5.18.0014	09/11/15	13/01/16	65
RTOrd - 0011702-50.2015.5.18.0014	03/11/15	16/06/16	226
RTOrd - 0011703-98.2016.5.18.0014	30/11/16	30/11/16	0
RTOrd - 0011704-20.2015.5.18.0014	03/11/15	19/05/16	198
RTOrd - 0011705-05.2015.5.18.0014	06/11/15	14/06/16	221
RTOrd - 0011705-27.2014.5.18.0018	29/01/15	01/02/16	368
RTOrd - 0011705-27.2014.5.18.0018	29/01/15	16/02/16	383
RTOrd - 0011706-87.2015.5.18.0014	06/11/15	15/07/16	252
RTOrd - 0011707-38.2016.5.18.0014	20/10/16	20/10/16	0
RTOrd - 0011710-27.2015.5.18.0014	06/11/15	18/10/16	347
RTOrd - 0011711-46.2014.5.18.0014	04/11/14	24/02/16	477
RTOrd - 0011713-45.2016.5.18.0014	08/11/16	08/11/16	0
RTOrd - 0011714-64.2015.5.18.0014	09/11/15	09/06/16	213
RTOrd - 0011717-19.2015.5.18.0014	09/11/15	30/05/16	203
RTOrd - 0011718-04.2015.5.18.0014	09/11/15	30/05/16	203
RTOrd - 0011718-04.2015.5.18.0014	09/11/15	12/07/16	246
RTOrd - 0011719-86.2015.5.18.0014	09/11/15	27/01/16	79
RTOrd - 0011719-86.2015.5.18.0014	09/11/15	16/02/16	99
RTOrd - 0011721-56.2015.5.18.0014	09/11/15	30/05/16	203
RTOrd - 0011721-56.2015.5.18.0014	09/11/15	11/07/16	245
RTOrd - 0011724-81.2014.5.18.0002	20/01/15	28/03/16	433
RTOrd - 0011724-81.2014.5.18.0002	20/01/15	28/04/16	464
RTOrd - 0011727-63.2015.5.18.0014	10/11/15	06/09/16	301
RTOrd - 0011727-96.2015.5.18.0003	15/07/16	15/07/16	0
RTOrd - 0011733-70.2015.5.18.0014	10/11/15	01/06/16	204

**Legenda:**  
1ª Aud.: Data da primeira audiência que ocorrer, Inicial ou UNA;  
Enc. da Instrução: Data da conclusão para proferir sentença;  
Prazo: Quantidade de dias decorridos da 1ª aud. até o encerramento da instrução.



**PRAZO MÉDIO ENTRE A 1ª AUDIÊNCIA E O ENCERRAMENTO DA INSTRUÇÃO - 14ª VARA DO TRABALHO DE GOIÂNIA**

**14ª VARA DO TRABALHO DE GOIÂNIA**

**ORDINÁRIO**

Qtd	Prazo Médio
1.112	163,23

Nr. Processo	1ª Aud.	nc. Instruçã	Prazo
RTOrd - 0011734-55.2015.5.18.0014	11/11/15	21/06/16	223
RTOrd - 0011734-55.2015.5.18.0014	11/11/15	01/08/16	264
RTOrd - 0011737-22.2015.5.18.0010	03/02/16	04/07/16	152
RTOrd - 0011741-13.2016.5.18.0014	04/11/16	07/11/16	3
RTOrd - 0011741-13.2016.5.18.0014	04/11/16	16/12/16	42
RTOrd - 0011742-32.2015.5.18.0014	27/10/15	24/02/16	120
RTOrd - 0011749-87.2016.5.18.0014	08/11/16	09/11/16	1
RTOrd - 0011749-87.2016.5.18.0014	08/11/16	16/12/16	38
RTOrd - 0011757-64.2016.5.18.0014	08/11/16	08/11/16	0
RTOrd - 0011757-98.2015.5.18.0014	25/11/15	18/01/16	54
RTOrd - 0011761-38.2015.5.18.0014	06/11/15	03/06/16	210
RTOrd - 0011762-23.2015.5.18.0014	04/12/15	24/08/16	264
RTOrd - 0011762-23.2015.5.18.0014	04/12/15	10/10/16	311
RTOrd - 0011762-86.2016.5.18.0014	08/11/16	08/11/16	0
RTOrd - 0011770-97.2015.5.18.0014	06/11/15	09/06/16	216
RTOrd - 0011770-97.2015.5.18.0014	06/11/15	25/07/16	262
RTOrd - 0011771-82.2015.5.18.0014	16/11/15	21/01/16	66
RTOrd - 0011772-33.2016.5.18.0014	10/11/16	10/11/16	0
RTOrd - 0011773-52.2015.5.18.0014	18/11/15	19/07/16	244
RTOrd - 0011775-22.2015.5.18.0014	27/11/15	17/08/16	264
RTOrd - 0011775-22.2015.5.18.0014	27/11/15	26/09/16	304
RTOrd - 0011775-85.2016.5.18.0014	10/11/16	10/11/16	0
RTOrd - 0011775-85.2016.5.18.0014	10/11/16	16/12/16	36
RTOrd - 0011776-70.2016.5.18.0014	10/11/16	28/11/16	18
RTOrd - 0011778-40.2016.5.18.0014	08/11/16	08/11/16	0

**Legenda:**

**1ª Aud.:** Data da primeira audiência que ocorrer, Inicial ou UNA;

**Enc. da Instrução:** Data da conclusão para proferir sentença;

**Prazo:** Quantidade de dias decorridos da 1ª aud. até o encerramento da instrução.



**PRAZO MÉDIO ENTRE A 1ª AUDIÊNCIA E O  
ENCERRAMENTO DA INSTRUÇÃO - 14ª VARA DO  
TRABALHO DE GOIÂNIA**

**14ª VARA DO TRABALHO DE GOIÂNIA**

**ORDINÁRIO**

Qtd	Prazo Médio
1.112	163,23

Nr. Processo	1ª Aud.	nc. Instruçã	Prazo
RTOrd - 0011780-10.2016.5.18.0014	23/11/16	24/11/16	1
RTOrd - 0011783-96.2015.5.18.0014	19/11/15	21/06/16	215
RTOrd - 0011783-96.2015.5.18.0014	19/11/15	08/09/16	294
RTOrd - 0011784-72.2015.5.18.0017	03/02/16	06/10/16	246
RTOrd - 0011786-17.2016.5.18.0014	25/10/16	09/11/16	15
RTOrd - 0011788-84.2016.5.18.0014	10/11/16	10/11/16	0
RTOrd - 0011790-54.2016.5.18.0014	11/11/16	11/11/16	0
RTOrd - 0011793-43.2015.5.18.0014	20/11/15	05/10/16	320
RTOrd - 0011793-43.2015.5.18.0014	20/11/15	16/12/16	392
RTOrd - 0011795-10.2015.5.18.0015	16/12/15	13/09/16	272
RTOrd - 0011795-10.2015.5.18.0015	16/12/15	17/11/16	337
RTOrd - 0011795-76.2016.5.18.0014	16/11/16	16/11/16	0
RTOrd - 0011797-17.2014.5.18.0014	10/02/15	21/01/16	345
RTOrd - 0011797-17.2014.5.18.0014	10/02/15	11/02/16	366
RTOrd - 0011797-46.2016.5.18.0014	16/11/16	16/11/16	0
RTOrd - 0011798-31.2016.5.18.0014	07/11/16	08/11/16	1
RTOrd - 0011798-65.2015.5.18.0014	23/11/15	15/06/16	205
RTOrd - 0011803-24.2014.5.18.0014	11/02/15	12/01/16	335
RTOrd - 0011804-72.2015.5.18.0014	23/11/15	07/11/16	350
RTOrd - 0011806-08.2016.5.18.0014	16/11/16	16/11/16	0
RTOrd - 0011807-90.2016.5.18.0014	17/11/16	17/11/16	0
RTOrd - 0011808-12.2015.5.18.0014	23/11/15	02/03/16	100
RTOrd - 0011809-31.2014.5.18.0014	04/02/15	04/02/16	365
RTOrd - 0011813-97.2016.5.18.0014	17/11/16	06/12/16	19
RTOrd - 0011815-04.2015.5.18.0014	01/02/16	09/11/16	282

**Legenda:**

**1ª Aud.:** Data da primeira audiência que ocorrer, Inicial ou UNA;

**Enc. da Instrução:** Data da conclusão para proferir sentença;

**Prazo:** Quantidade de dias decorridos da 1ª aud. até o encerramento da instrução.



**PRAZO MÉDIO ENTRE A 1ª AUDIÊNCIA E O ENCERRAMENTO DA INSTRUÇÃO - 14ª VARA DO TRABALHO DE GOIÂNIA**

**14ª VARA DO TRABALHO DE GOIÂNIA**

**ORDINÁRIO**

Qtd	Prazo Médio
1.112	163,23

Nr. Processo	1ª Aud.	nc. Instruça	Prazo
RTOOrd - 0011817-37.2016.5.18.0014	17/11/16	17/11/16	0
RTOOrd - 0011818-22.2016.5.18.0014	25/11/16	25/11/16	0
RTOOrd - 0011819-41.2015.5.18.0014	24/11/15	23/06/16	212
RTOOrd - 0011820-26.2015.5.18.0014	20/11/15	15/06/16	208
RTOOrd - 0011821-11.2015.5.18.0014	23/11/15	28/09/16	310
RTOOrd - 0011821-11.2015.5.18.0014	23/11/15	03/10/16	315
RTOOrd - 0011822-93.2015.5.18.0014	24/11/15	21/09/16	302
RTOOrd - 0011824-63.2015.5.18.0014	24/11/15	22/08/16	272
RTOOrd - 0011825-48.2015.5.18.0014	24/11/15	25/08/16	275
RTOOrd - 0011826-33.2015.5.18.0014	24/11/15	23/08/16	273
RTOOrd - 0011826-33.2015.5.18.0014	24/11/15	20/10/16	331
RTOOrd - 0011829-85.2015.5.18.0014	24/11/15	21/06/16	210
RTOOrd - 0011834-44.2014.5.18.0014	24/02/15	09/03/16	379
RTOOrd - 0011835-92.2015.5.18.0014	25/11/15	04/10/16	314
RTOOrd - 0011835-92.2015.5.18.0014	25/11/15	22/11/16	363
RTOOrd - 0011841-36.2014.5.18.0014	24/02/15	16/02/16	357
RTOOrd - 0011841-36.2014.5.18.0014	24/02/15	09/03/16	379
RTOOrd - 0011846-58.2014.5.18.0014	25/02/15	12/01/16	321
RTOOrd - 0011847-09.2015.5.18.0014	27/11/15	04/07/16	220
RTOOrd - 0011848-91.2015.5.18.0014	27/11/15	05/07/16	221
RTOOrd - 0011851-46.2015.5.18.0014	27/11/15	05/07/16	221
RTOOrd - 0011851-46.2015.5.18.0014	27/11/15	09/09/16	287
RTOOrd - 0011852-31.2015.5.18.0014	27/11/15	12/01/16	46
RTOOrd - 0011854-98.2015.5.18.0014	30/11/15	12/07/16	225
RTOOrd - 0011854-98.2015.5.18.0014	30/11/15	13/10/16	318

**Legenda:**

**1ª Aud.:** Data da primeira audiência que ocorrer, Inicial ou UNA;

**Enc. da Instrução:** Data da conclusão para proferir sentença;

**Prazo:** Quantidade de dias decorridos da 1ª aud. até o encerramento da instrução.





## PRAZO MÉDIO ENTRE A 1ª AUDIÊNCIA E O ENCERRAMENTO DA INSTRUÇÃO - 14ª VARA DO TRABALHO DE GOIÂNIA

### 14ª VARA DO TRABALHO DE GOIÂNIA

#### ORDINÁRIO

Qtd	Prazo Médio
1.112	163,23

Nr. Processo	1ª Aud.	nc. Instruça	Prazo
RTOrd - 0011856-34.2016.5.18.0014	21/11/16	07/12/16	16
RTOrd - 0011860-71.2016.5.18.0014	21/11/16	21/11/16	0
RTOrd - 0011862-75.2015.5.18.0014	30/11/15	07/07/16	220
RTOrd - 0011862-75.2015.5.18.0014	30/11/15	26/09/16	301
RTOrd - 0011866-15.2015.5.18.0014	01/12/15	16/02/16	77
RTOrd - 0011868-48.2016.5.18.0014	16/11/16	16/11/16	0
RTOrd - 0011875-13.2015.5.18.0002	16/02/16	16/02/16	0
RTOrd - 0011879-14.2015.5.18.0014	02/12/15	13/07/16	224
RTOrd - 0011881-81.2015.5.18.0014	30/11/15	07/07/16	220
RTOrd - 0011883-51.2015.5.18.0014	30/11/15	15/08/16	259
RTOrd - 0011884-36.2015.5.18.0014	02/12/15	12/07/16	223
RTOrd - 0011885-21.2015.5.18.0014	02/12/15	28/09/16	301
RTOrd - 0011886-06.2015.5.18.0014	27/01/16	27/01/16	0
RTOrd - 0011886-40.2014.5.18.0014	19/01/15	17/05/16	484
RTOrd - 0011886-40.2014.5.18.0014	19/01/15	23/06/16	521
RTOrd - 0011894-80.2015.5.18.0014	02/12/15	14/07/16	225
RTOrd - 0011898-20.2015.5.18.0014	03/12/15	23/08/16	264
RTOrd - 0011904-18.2015.5.18.0017	25/11/15	23/06/16	211
RTOrd - 0011905-12.2015.5.18.0014	03/12/15	21/07/16	231
RTOrd - 0011906-60.2016.5.18.0014	24/11/16	24/11/16	0
RTOrd - 0011907-79.2015.5.18.0014	04/12/15	17/02/16	75
RTOrd - 0011907-79.2015.5.18.0014	04/12/15	09/03/16	96
RTOrd - 0011911-19.2015.5.18.0014	02/12/15	31/03/16	120
RTOrd - 0011911-19.2015.5.18.0014	02/12/15	09/05/16	159
RTOrd - 0011912-04.2015.5.18.0014	02/12/15	13/07/16	224

**Legenda:**

1ª Aud.: Data da primeira audiência que ocorrer, Inicial ou UNA;

Enc. da Instrução: Data da conclusão para proferir sentença;

Prazo: Quantidade de dias decorridos da 1ª aud. até o encerramento da instrução.



**PRAZO MÉDIO ENTRE A 1ª AUDIÊNCIA E O ENCERRAMENTO DA INSTRUÇÃO - 14ª VARA DO TRABALHO DE GOIÂNIA**

**14ª VARA DO TRABALHO DE GOIÂNIA**

**ORDINÁRIO**

Qtd	Prazo Médio
1.112	163,23

Nr. Processo	1ª Aud.	nc. Instruçã	Prazo
RTOrd - 0011914-37.2016.5.18.0014	07/12/16	07/12/16	0
RTOrd - 0011917-26.2015.5.18.0014	04/12/15	22/09/16	293
RTOrd - 0011917-26.2015.5.18.0014	04/12/15	22/11/16	354
RTOrd - 0011917-26.2015.5.18.0014	04/12/15	30/11/16	362
RTOrd - 0011919-59.2016.5.18.0014	28/11/16	28/11/16	0
RTOrd - 0011919-93.2015.5.18.0014	07/12/15	26/07/16	232
RTOrd - 0011919-93.2015.5.18.0014	07/12/15	06/09/16	274
RTOrd - 0011924-81.2016.5.18.0014	07/12/16	07/12/16	0
RTOrd - 0011926-51.2016.5.18.0014	29/11/16	29/11/16	0
RTOrd - 0011927-70.2015.5.18.0014	07/12/15	26/01/16	50
RTOrd - 0011929-06.2016.5.18.0014	29/11/16	29/11/16	0
RTOrd - 0011929-40.2015.5.18.0014	27/11/15	27/06/16	213
RTOrd - 0011933-43.2016.5.18.0014	30/11/16	30/11/16	0
RTOrd - 0011933-77.2015.5.18.0014	01/02/16	29/08/16	210
RTOrd - 0011933-77.2015.5.18.0014	01/02/16	26/10/16	268
RTOrd - 0011934-62.2015.5.18.0014	08/12/15	22/11/16	350
RTOrd - 0011935-47.2015.5.18.0014	08/12/15	30/05/16	174
RTOrd - 0011936-95.2016.5.18.0014	30/11/16	30/11/16	0
RTOrd - 0011939-84.2015.5.18.0014	08/12/15	26/07/16	231
RTOrd - 0011940-35.2016.5.18.0014	30/11/16	30/11/16	0
RTOrd - 0011943-24.2015.5.18.0014	05/02/16	05/02/16	0
RTOrd - 0011944-09.2015.5.18.0014	25/02/16	21/09/16	209
RTOrd - 0011945-91.2015.5.18.0014	09/12/15	11/10/16	307
RTOrd - 0011948-12.2016.5.18.0014	01/12/16	01/12/16	0
RTOrd - 0011948-46.2015.5.18.0014	09/12/15	28/07/16	232

**Legenda:**

**1ª Aud.:** Data da primeira audiência que ocorrer, Inicial ou UNA;

**Enc. da Instrução:** Data da conclusão para proferir sentença;

**Prazo:** Quantidade de dias decorridos da 1ª aud. até o encerramento da instrução.



**PRAZO MÉDIO ENTRE A 1ª AUDIÊNCIA E O ENCERRAMENTO DA INSTRUÇÃO - 14ª VARA DO TRABALHO DE GOIÂNIA**

**14ª VARA DO TRABALHO DE GOIÂNIA**

**ORDINÁRIO**

Qtd	Prazo Médio
1.112	163,23

Nr. Processo	1ª Aud.	nc. Instruçã	Prazo
RTOrd - 0011948-46.2015.5.18.0014	09/12/15	13/09/16	279
RTOrd - 0011949-31.2015.5.18.0014	09/12/15	15/03/16	97
RTOrd - 0011949-31.2015.5.18.0014	09/12/15	14/04/16	127
RTOrd - 0011950-16.2015.5.18.0014	10/12/15	02/12/16	358
RTOrd - 0011952-83.2015.5.18.0014	10/12/15	05/08/16	239
RTOrd - 0011958-20.2015.5.18.0005	28/01/16	24/08/16	209
RTOrd - 0011960-60.2015.5.18.0014	05/02/16	18/04/16	73
RTOrd - 0011964-97.2015.5.18.0014	10/12/15	27/01/16	48
RTOrd - 0011968-25.2015.5.18.0018	03/02/16	09/06/16	127
RTOrd - 0011968-37.2015.5.18.0014	09/12/15	17/08/16	252
RTOrd - 0011969-22.2015.5.18.0014	10/12/15	05/09/16	270
RTOrd - 0011971-89.2015.5.18.0014	14/12/15	17/10/16	308
RTOrd - 0011973-25.2016.5.18.0014	05/12/16	05/12/16	0
RTOrd - 0011979-32.2016.5.18.0014	25/11/16	25/11/16	0
RTOrd - 0011979-66.2015.5.18.0014	15/12/15	16/02/16	63
RTOrd - 0011980-51.2015.5.18.0014	15/12/15	09/09/16	269
RTOrd - 0011980-51.2015.5.18.0014	15/12/15	27/10/16	317
RTOrd - 0011981-36.2015.5.18.0014	16/12/15	09/08/16	237
RTOrd - 0011986-58.2015.5.18.0014	16/12/15	14/01/16	29
RTOrd - 0011987-43.2015.5.18.0014	16/12/15	13/09/16	272
RTOrd - 0011987-43.2015.5.18.0014	16/12/15	09/11/16	329
RTOrd - 0011988-28.2015.5.18.0014	10/12/15	03/08/16	237
RTOrd - 0011988-28.2015.5.18.0014	10/12/15	30/09/16	295
RTOrd - 0011991-17.2014.5.18.0014	23/04/15	11/02/16	294
RTOrd - 0011992-31.2016.5.18.0014	07/12/16	07/12/16	0

**Legenda:**

**1ª Aud.:** Data da primeira audiência que ocorrer, Inicial ou UNA;

**Enc. da Instrução:** Data da conclusão para proferir sentença;

**Prazo:** Quantidade de dias decorridos da 1ª aud. até o encerramento da instrução.



**PRAZO MÉDIO ENTRE A 1ª AUDIÊNCIA E O ENCERRAMENTO DA INSTRUÇÃO - 14ª VARA DO TRABALHO DE GOIÂNIA**

**14ª VARA DO TRABALHO DE GOIÂNIA**

**ORDINÁRIO**

Qtd	Prazo Médio
1.112	163,23

Nr. Processo	1ª Aud.	nc. Instruçã	Prazo
RTOOrd - 0011994-35.2015.5.18.0014	15/12/15	14/04/16	121
RTOOrd - 0011995-20.2015.5.18.0014	16/12/15	15/08/16	243
RTOOrd - 0011995-20.2015.5.18.0014	16/12/15	27/09/16	286
RTOOrd - 0011996-05.2015.5.18.0014	16/12/15	15/08/16	243
RTOOrd - 0011996-68.2016.5.18.0014	07/12/16	12/12/16	5
RTOOrd - 0011997-53.2016.5.18.0014	05/12/16	05/12/16	0
RTOOrd - 0012001-27.2015.5.18.0014	29/03/16	29/03/16	0
RTOOrd - 0012008-82.2016.5.18.0014	13/12/16	13/12/16	0
RTOOrd - 0012010-86.2015.5.18.0014	25/01/16	22/08/16	210
RTOOrd - 0012014-26.2015.5.18.0014	08/03/16	11/10/16	217
RTOOrd - 0012016-93.2015.5.18.0014	08/03/16	17/10/16	223
RTOOrd - 0012018-63.2015.5.18.0014	08/03/16	08/03/16	0
RTOOrd - 0012019-48.2015.5.18.0014	26/01/16	23/08/16	210
RTOOrd - 0012023-85.2015.5.18.0014	16/12/15	17/08/16	245
RTOOrd - 0012023-85.2015.5.18.0014	16/12/15	26/09/16	285
RTOOrd - 0012025-52.2015.5.18.0015	15/03/16	18/10/16	217
RTOOrd - 0012027-88.2016.5.18.0014	12/12/16	12/12/16	0
RTOOrd - 0012028-10.2015.5.18.0014	07/03/16	03/10/16	210
RTOOrd - 0012029-92.2015.5.18.0014	07/03/16	04/10/16	211
RTOOrd - 0012029-92.2015.5.18.0014	07/03/16	16/12/16	284
RTOOrd - 0012036-84.2015.5.18.0014	08/03/16	08/03/16	0
RTOOrd - 0012037-69.2015.5.18.0014	28/01/16	24/08/16	209
RTOOrd - 0012037-69.2015.5.18.0014	28/01/16	26/10/16	272
RTOOrd - 0012038-54.2015.5.18.0014	07/03/16	03/10/16	210
RTOOrd - 0012041-09.2015.5.18.0014	08/03/16	04/10/16	210

**Legenda:**

**1ª Aud.:** Data da primeira audiência que ocorrer, Inicial ou UNA;

**Enc. da Instrução:** Data da conclusão para proferir sentença;

**Prazo:** Quantidade de dias decorridos da 1ª aud. até o encerramento da instrução.



## PRAZO MÉDIO ENTRE A 1ª AUDIÊNCIA E O ENCERRAMENTO DA INSTRUÇÃO - 14ª VARA DO TRABALHO DE GOIÂNIA

### 14ª VARA DO TRABALHO DE GOIÂNIA

#### ORDINÁRIO

Qtd	Prazo Médio
1.112	163,23

Nr. Processo	1ª Aud.	nc. Instruçã	Prazo
RTOrd - 0012043-76.2015.5.18.0014	29/01/16	01/04/16	63
RTOrd - 0012044-95.2014.5.18.0014	12/02/15	09/05/16	452
RTOrd - 0012053-23.2015.5.18.0014	08/03/16	06/10/16	212
RTOrd - 0012053-23.2015.5.18.0014	08/03/16	02/12/16	269
RTOrd - 0012055-27.2014.5.18.0014	11/02/15	02/02/16	356
RTOrd - 0012055-90.2015.5.18.0014	08/03/16	27/10/16	233
RTOrd - 0012055-90.2015.5.18.0014	08/03/16	16/12/16	283
RTOrd - 0012057-60.2015.5.18.0014	01/02/16	30/08/16	211
RTOrd - 0012057-60.2015.5.18.0014	01/02/16	26/10/16	268
RTOrd - 0012058-45.2015.5.18.0014	01/02/16	04/03/16	32
RTOrd - 0012060-18.2015.5.18.0013	18/02/16	06/09/16	201
RTOrd - 0012066-22.2015.5.18.0014	03/02/16	30/08/16	209
RTOrd - 0012066-46.2015.5.18.0006	22/02/16	15/09/16	206
RTOrd - 0012066-56.2014.5.18.0014	04/03/15	12/04/16	405
RTOrd - 0012066-85.2016.5.18.0014	15/12/16	16/12/16	1
RTOrd - 0012069-07.2015.5.18.0004	05/02/16	29/08/16	206
RTOrd - 0012069-07.2015.5.18.0004	05/02/16	27/10/16	265
RTOrd - 0012069-74.2015.5.18.0014	03/02/16	31/08/16	210
RTOrd - 0012072-29.2015.5.18.0014	05/02/16	18/03/16	42
RTOrd - 0012072-29.2015.5.18.0014	05/02/16	12/04/16	67
RTOrd - 0012073-14.2015.5.18.0014	07/03/16	15/12/16	283
RTOrd - 0012077-51.2015.5.18.0014	01/03/16	01/03/16	0
RTOrd - 0012080-06.2015.5.18.0014	16/03/16	16/03/16	0
RTOrd - 0012081-54.2016.5.18.0014	15/12/16	15/12/16	0
RTOrd - 0012082-10.2014.5.18.0014	10/03/15	08/01/16	304

**Legenda:**

1ª Aud.: Data da primeira audiência que ocorrer, Inicial ou UNA;

Enc. da Instrução: Data da conclusão para proferir sentença;

Prazo: Quantidade de dias decorridos da 1ª aud. até o encerramento da instrução.



## PRAZO MÉDIO ENTRE A 1ª AUDIÊNCIA E O ENCERRAMENTO DA INSTRUÇÃO - 14ª VARA DO TRABALHO DE GOIÂNIA

### 14ª VARA DO TRABALHO DE GOIÂNIA

#### ORDINÁRIO

Qtd	Prazo Médio
1.112	163,23

Nr. Processo	1ª Aud.	nc. Instruçã	Prazo
RTOOrd - 0012082-73.2015.5.18.0014	03/02/16	03/02/16	0
RTOOrd - 0012083-58.2015.5.18.0014	03/02/16	03/02/16	0
RTOOrd - 0012084-43.2015.5.18.0014	03/02/16	03/02/16	0
RTOOrd - 0012085-28.2015.5.18.0014	25/01/16	22/08/16	210
RTOOrd - 0012086-13.2015.5.18.0014	05/02/16	31/08/16	208
RTOOrd - 0012086-13.2015.5.18.0014	05/02/16	10/11/16	279
RTOOrd - 0012087-32.2014.5.18.0014	11/03/15	09/03/16	364
RTOOrd - 0012087-32.2014.5.18.0014	11/03/15	11/04/16	397
RTOOrd - 0012089-65.2015.5.18.0014	26/01/16	26/01/16	0
RTOOrd - 0012090-50.2015.5.18.0014	08/03/16	06/10/16	212
RTOOrd - 0012090-50.2015.5.18.0014	08/03/16	16/12/16	283
RTOOrd - 0012092-20.2015.5.18.0014	05/02/16	31/08/16	208
RTOOrd - 0012093-05.2015.5.18.0014	05/02/16	31/08/16	208
RTOOrd - 0012094-87.2015.5.18.0014	05/02/16	29/02/16	24
RTOOrd - 0012094-87.2015.5.18.0014	05/02/16	04/03/16	28
RTOOrd - 0012095-72.2015.5.18.0014	05/02/16	05/02/16	0
RTOOrd - 0012097-42.2015.5.18.0014	05/02/16	01/09/16	209
RTOOrd - 0012097-42.2015.5.18.0014	05/02/16	16/11/16	285
RTOOrd - 0012098-27.2015.5.18.0014	15/02/16	01/09/16	199
RTOOrd - 0012098-27.2015.5.18.0014	15/02/16	26/10/16	254
RTOOrd - 0012099-46.2014.5.18.0014	08/04/15	07/04/16	365
RTOOrd - 0012099-46.2014.5.18.0014	08/04/15	04/05/16	392
RTOOrd - 0012102-64.2015.5.18.0014	21/03/16	21/03/16	0
RTOOrd - 0012104-34.2015.5.18.0014	15/02/16	01/09/16	199
RTOOrd - 0012105-19.2015.5.18.0014	15/02/16	05/09/16	203

**Legenda:**

1ª Aud.: Data da primeira audiência que ocorrer, Inicial ou UNA;

Enc. da Instrução: Data da conclusão para proferir sentença;

Prazo: Quantidade de dias decorridos da 1ª aud. até o encerramento da instrução.



**PRAZO MÉDIO ENTRE A 1ª AUDIÊNCIA E O ENCERRAMENTO DA INSTRUÇÃO - 14ª VARA DO TRABALHO DE GOIÂNIA**

**14ª VARA DO TRABALHO DE GOIÂNIA**

**ORDINÁRIO**

Qtd	Prazo Médio
1.112	163,23

Nr. Processo	1ª Aud.	nc. Instruçã	Prazo
RTOrd - 0012106-38.2014.5.18.0014	03/03/15	07/03/16	370
RTOrd - 0012106-38.2014.5.18.0014	03/03/15	29/03/16	392
RTOrd - 0012107-86.2015.5.18.0014	15/02/16	05/09/16	203
RTOrd - 0012109-56.2015.5.18.0014	15/02/16	15/02/16	0
RTOrd - 0012110-41.2015.5.18.0014	15/02/16	05/09/16	203
RTOrd - 0012110-41.2015.5.18.0014	15/02/16	27/10/16	255
RTOrd - 0012111-26.2015.5.18.0014	15/02/16	15/02/16	0
RTOrd - 0012112-11.2015.5.18.0014	15/02/16	15/02/16	0
RTOrd - 0012113-93.2015.5.18.0014	16/02/16	05/09/16	202
RTOrd - 0012113-93.2015.5.18.0014	16/02/16	20/10/16	247
RTOrd - 0012115-97.2014.5.18.0014	17/03/15	10/11/16	604
RTOrd - 0012116-48.2015.5.18.0014	02/03/16	02/03/16	0
RTOrd - 0012119-03.2015.5.18.0014	16/02/16	16/02/16	0
RTOrd - 0012124-25.2015.5.18.0014	18/02/16	18/02/16	0
RTOrd - 0012125-10.2015.5.18.0014	18/02/16	22/11/16	278
RTOrd - 0012126-92.2015.5.18.0014	18/02/16	17/06/16	120
RTOrd - 0012128-62.2015.5.18.0014	18/02/16	30/09/16	225
RTOrd - 0012129-47.2015.5.18.0014	18/02/16	07/04/16	49
RTOrd - 0012131-17.2015.5.18.0014	19/02/16	08/09/16	202
RTOrd - 0012131-80.2016.5.18.0014	15/12/16	15/12/16	0
RTOrd - 0012132-02.2015.5.18.0014	19/02/16	12/09/16	206
RTOrd - 0012132-02.2015.5.18.0014	19/02/16	09/11/16	264
RTOrd - 0012134-69.2015.5.18.0014	19/02/16	19/02/16	0
RTOrd - 0012135-88.2014.5.18.0014	19/03/15	25/01/16	312
RTOrd - 0012135-88.2014.5.18.0014	19/03/15	05/02/16	323

**Legenda:**

**1ª Aud.:** Data da primeira audiência que ocorrer, Inicial ou UNA;

**Enc. da Instrução:** Data da conclusão para proferir sentença;

**Prazo:** Quantidade de dias decorridos da 1ª aud. até o encerramento da instrução.



**PRAZO MÉDIO ENTRE A 1ª AUDIÊNCIA E O ENCERRAMENTO DA INSTRUÇÃO - 14ª VARA DO TRABALHO DE GOIÂNIA**

**14ª VARA DO TRABALHO DE GOIÂNIA**

**ORDINÁRIO**

Qtd	Prazo Médio
1.112	163,23

Nr. Processo	1ª Aud.	nc. Instruçã	Prazo
RTOOrd - 0012138-09.2015.5.18.0014	19/02/16	07/03/16	17
RTOOrd - 0012138-43.2014.5.18.0014	18/03/15	04/05/16	413
RTOOrd - 0012138-43.2014.5.18.0014	18/03/15	20/06/16	460
RTOOrd - 0012139-28.2014.5.18.0014	19/03/15	02/02/16	320
RTOOrd - 0012139-91.2015.5.18.0014	19/02/16	26/10/16	250
RTOOrd - 0012139-91.2015.5.18.0014	19/02/16	16/12/16	301
RTOOrd - 0012140-76.2015.5.18.0014	19/02/16	12/09/16	206
RTOOrd - 0012141-61.2015.5.18.0014	19/02/16	20/09/16	214
RTOOrd - 0012144-16.2015.5.18.0014	19/02/16	13/09/16	207
RTOOrd - 0012145-86.2015.5.18.0018	15/03/16	20/06/16	97
RTOOrd - 0012146-83.2015.5.18.0014	19/02/16	26/02/16	7
RTOOrd - 0012150-23.2015.5.18.0014	19/02/16	19/02/16	0
RTOOrd - 0012153-75.2015.5.18.0014	19/02/16	14/09/16	208
RTOOrd - 0012155-45.2015.5.18.0014	22/02/16	14/09/16	205
RTOOrd - 0012156-30.2015.5.18.0014	22/02/16	15/09/16	206
RTOOrd - 0012159-82.2015.5.18.0014	22/02/16	23/02/16	1
RTOOrd - 0012159-82.2015.5.18.0014	22/02/16	23/06/16	122
RTOOrd - 0012159-82.2015.5.18.0014	22/02/16	31/08/16	191
RTOOrd - 0012161-52.2015.5.18.0014	28/03/16	05/05/16	38
RTOOrd - 0012163-22.2015.5.18.0014	22/02/16	22/02/16	0
RTOOrd - 0012164-07.2015.5.18.0014	23/02/16	16/09/16	206
RTOOrd - 0012164-07.2015.5.18.0014	23/02/16	17/11/16	268
RTOOrd - 0012164-40.2015.5.18.0003	16/05/16	23/06/16	38
RTOOrd - 0012164-40.2015.5.18.0003	16/05/16	05/09/16	112
RTOOrd - 0012165-89.2015.5.18.0014	01/02/16	01/02/16	0

**Legenda:**

**1ª Aud.:** Data da primeira audiência que ocorrer, Inicial ou UNA;

**Enc. da Instrução:** Data da conclusão para proferir sentença;

**Prazo:** Quantidade de dias decorridos da 1ª aud. até o encerramento da instrução.





**PRAZO MÉDIO ENTRE A 1ª AUDIÊNCIA E O  
ENCERRAMENTO DA INSTRUÇÃO - 14ª VARA DO  
TRABALHO DE GOIÂNIA**

**14ª VARA DO TRABALHO DE GOIÂNIA**

**ORDINÁRIO**

Qtd	Prazo Médio
1.112	163,23

Nr. Processo	1ª Aud.	nc. Instruçã	Prazo
RTOrd - 0012170-14.2015.5.18.0014	23/02/16	25/10/16	245
RTOrd - 0012173-66.2015.5.18.0014	23/02/16	17/06/16	115

**Legenda:**

**1ª Aud.:** Data da primeira audiência que ocorrer, Inicial ou UNA;

**Enc. da Instrução:** Data da conclusão para proferir sentença;

**Prazo:** Quantidade de dias decorridos da 1ª aud. até o encerramento da instrução.



## PRAZO MÉDIO ENTRE A 1ª AUDIÊNCIA E O ENCERRAMENTO DA INSTRUÇÃO - 14ª VARA DO TRABALHO DE GOIÂNIA

Data do encerramento da instrução entre 1/1/2016 e 31/12/2016 23:59:59

### Sem magistrado

#### ORDINÁRIO

Qtd	Prazo Médio
1.112	163,23

Nr. Processo	1ª Aud.	Enc. Instrução.	Prazo
ACC - 0011182-90.2015.5.18.0014	15/09/15	30/03/16	197
ACP - 0010740-27.2015.5.18.0014	11/09/15	21/01/16	132
ACum - 0010628-24.2016.5.18.0014	12/05/16	14/06/16	33
AlvJud - 0010082-66.2016.5.18.0014	23/02/16	18/03/16	24
AlvJud - 0010103-42.2016.5.18.0014	25/02/16	15/03/16	19
AlvJud - 0010152-83.2016.5.18.0014	07/03/16	07/03/16	0
ConPag - 0010094-95.2016.5.18.0009	05/05/16	20/09/16	138
ConPag - 0010109-49.2016.5.18.0014	04/03/16	08/03/16	4
ConPag - 0010114-71.2016.5.18.0014	09/03/16	11/03/16	2
ConPag - 0010331-17.2016.5.18.0014	12/04/16	12/04/16	0
ConPag - 0010394-42.2016.5.18.0014	18/04/16	18/04/16	0
ConPag - 0010550-30.2016.5.18.0014	27/04/16	27/04/16	0
ConPag - 0010610-03.2016.5.18.0014	17/05/16	17/05/16	0
ConPag - 0010627-39.2016.5.18.0014	19/05/16	19/05/16	0
ConPag - 0010711-40.2016.5.18.0014	14/06/16	06/09/16	84
ConPag - 0010802-33.2016.5.18.0014	08/07/16	08/07/16	0
ConPag - 0010963-43.2016.5.18.0014	09/08/16	09/08/16	0
ConPag - 0011077-79.2016.5.18.0014	02/09/16	02/09/16	0
ConPag - 0011154-88.2016.5.18.0014	20/07/16	20/07/16	0
ConPag - 0011174-79.2016.5.18.0014	01/08/16	01/08/16	0
ConPag - 0011270-94.2016.5.18.0014	26/08/16	26/08/16	0

**Legenda:**

**1ª Aud.:** Data da primeira audiência que ocorrer, Inicial ou UNA;

**Enc. da Instrução:** Data da conclusão para proferir sentença;

**Prazo:** Quantidade de dias decorridos da 1ª aud. até o encerramento da instrução.



**PRAZO MÉDIO ENTRE A 1ª AUDIÊNCIA E O ENCERRAMENTO DA INSTRUÇÃO - 14ª VARA DO TRABALHO DE GOIÂNIA**

**Sem magistrado**

**ORDINÁRIO**

Qtd	Prazo Médio
1.112	163,23

Nr. Processo	1ª Aud.	Enc. Instrução.	Prazo
ConPag - 0011538-85.2015.5.18.0014	16/10/15	26/04/16	193
ConPag - 0011547-13.2016.5.18.0014	25/10/16	25/11/16	31
ConPag - 0011823-44.2016.5.18.0014	17/11/16	17/11/16	0
ConPag - 0011863-57.2015.5.18.0015	16/02/16	16/02/16	0
ConPag - 0012152-90.2015.5.18.0014	08/03/16	05/10/16	211
ConPag - 0012152-90.2015.5.18.0014	08/03/16	24/11/16	261
IAFG - 0011845-39.2015.5.18.0014	04/12/15	23/09/16	294
Monito - 0010538-50.2015.5.18.0014	09/06/15	02/02/16	238
Monito - 0010538-50.2015.5.18.0014	09/06/15	01/03/16	266
RTAlç - 0010257-60.2016.5.18.0014	04/04/16	04/04/16	0
RTAlç - 0010260-15.2016.5.18.0014	17/03/16	17/03/16	0
RTAlç - 0010261-97.2016.5.18.0014	05/04/16	14/04/16	9
RTAlç - 0010261-97.2016.5.18.0014	05/04/16	20/05/16	45
RTAlç - 0010351-08.2016.5.18.0014	29/03/16	29/03/16	0
RTAlç - 0010359-82.2016.5.18.0014	01/04/16	01/04/16	0
RTAlç - 0010611-85.2016.5.18.0014	17/05/16	17/05/16	0
RTAlç - 0010650-82.2016.5.18.0014	09/05/16	09/05/16	0
RTAlç - 0010721-84.2016.5.18.0014	11/05/16	11/05/16	0
RTAlç - 0010723-54.2016.5.18.0014	30/05/16	30/05/16	0
RTAlç - 0010732-16.2016.5.18.0014	30/05/16	06/06/16	7
RTAlç - 0010830-98.2016.5.18.0014	03/06/16	27/06/16	24
RTAlç - 0010879-42.2016.5.18.0014	08/06/16	08/06/16	0
RTAlç - 0010907-10.2016.5.18.0014	16/06/16	16/06/16	0
RTAlç - 0011028-38.2016.5.18.0014	27/06/16	27/06/16	0

**Legenda:**  
1ª Aud.: Data da primeira audiência que ocorrer, Inicial ou UNA;  
Enc. da Instrução: Data da conclusão para proferir sentença;  
Prazo: Quantidade de dias decorridos da 1ª aud. até o encerramento da instrução.



**PRAZO MÉDIO ENTRE A 1ª AUDIÊNCIA E O ENCERRAMENTO DA INSTRUÇÃO - 14ª VARA DO TRABALHO DE GOIÂNIA**

**Sem magistrado**

**ORDINÁRIO**

Qtd	Prazo Médio
1.112	163,23

Nr. Processo	1ª Aud.	Enc. Instrução.	Prazo
RTAlç - 0011028-38.2016.5.18.0014	27/06/16	29/07/16	32
RTAlç - 0011031-90.2016.5.18.0014	13/07/16	28/07/16	15
RTAlç - 0011039-67.2016.5.18.0014	27/06/16	27/06/16	0
RTAlç - 0011045-74.2016.5.18.0014	27/06/16	27/06/16	0
RTAlç - 0011078-64.2016.5.18.0014	04/07/16	20/07/16	16
RTAlç - 0011131-45.2016.5.18.0014	11/07/16	11/07/16	0
RTAlç - 0011214-61.2016.5.18.0014	26/07/16	30/08/16	35
RTAlç - 0011214-61.2016.5.18.0014	26/07/16	19/10/16	85
RTAlç - 0011225-90.2016.5.18.0014	28/07/16	29/07/16	1
RTAlç - 0011225-90.2016.5.18.0014	28/07/16	19/08/16	22
RTAlç - 0011228-45.2016.5.18.0014	28/07/16	28/07/16	0
RTAlç - 0011251-88.2016.5.18.0014	02/09/16	02/09/16	0
RTAlç - 0011256-13.2016.5.18.0014	02/08/16	02/08/16	0
RTAlç - 0011294-25.2016.5.18.0014	05/08/16	30/09/16	56
RTAlç - 0011294-25.2016.5.18.0014	05/08/16	04/11/16	91
RTAlç - 0011306-39.2016.5.18.0014	10/08/16	10/08/16	0
RTAlç - 0011306-39.2016.5.18.0014	10/08/16	27/09/16	48
RTAlç - 0011339-29.2016.5.18.0014	17/08/16	18/08/16	1
RTAlç - 0011339-29.2016.5.18.0014	17/08/16	26/09/16	40
RTAlç - 0011403-39.2016.5.18.0014	24/08/16	24/08/16	0
RTAlç - 0011431-07.2016.5.18.0014	02/09/16	02/09/16	0
RTAlç - 0011484-85.2016.5.18.0014	29/09/16	29/09/16	0
RTAlç - 0011486-55.2016.5.18.0014	02/09/16	22/09/16	20
RTAlç - 0011486-55.2016.5.18.0014	02/09/16	03/11/16	62

**Legenda:**  
1ª Aud.: Data da primeira audiência que ocorrer, Inicial ou UNA;  
Enc. da Instrução: Data da conclusão para proferir sentença;  
Prazo: Quantidade de dias decorridos da 1ª aud. até o encerramento da instrução.



**PRAZO MÉDIO ENTRE A 1ª AUDIÊNCIA E O ENCERRAMENTO DA INSTRUÇÃO - 14ª VARA DO TRABALHO DE GOIÂNIA**

**Sem magistrado**

**ORDINÁRIO**

Qtd	Prazo Médio
1.112	163,23

Nr. Processo	1ª Aud.	Enc. Instrução.	Prazo
RTAlç - 0011524-67.2016.5.18.0014	09/09/16	18/10/16	39
RTAlç - 0011540-21.2016.5.18.0014	14/09/16	14/09/16	0
RTAlç - 0011540-21.2016.5.18.0014	14/09/16	26/09/16	12
RTAlç - 0011554-05.2016.5.18.0014	15/09/16	15/09/16	0
RTAlç - 0011558-42.2016.5.18.0014	16/09/16	11/10/16	25
RTAlç - 0011558-42.2016.5.18.0014	16/09/16	03/11/16	48
RTAlç - 0011587-92.2016.5.18.0014	03/10/16	02/12/16	60
RTAlç - 0011635-51.2016.5.18.0014	28/09/16	26/10/16	28
RTAlç - 0011661-49.2016.5.18.0014	04/10/16	10/11/16	37
RTAlç - 0011661-49.2016.5.18.0014	04/10/16	16/12/16	73
RTAlç - 0011855-49.2016.5.18.0014	16/11/16	16/11/16	0
RTAlç - 0011864-11.2016.5.18.0014	17/11/16	17/11/16	0
RTAlç - 0011891-91.2016.5.18.0014	21/11/16	16/12/16	25
RTAlç - 0011956-86.2016.5.18.0014	28/11/16	30/11/16	2
RTAlç - 0011998-38.2016.5.18.0014	29/11/16	07/12/16	8
RTAlç - 0012013-41.2015.5.18.0014	25/01/16	25/01/16	0
RTOrd - 0010002-05.2016.5.18.0014	23/02/16	10/11/16	261
RTOrd - 0010002-05.2016.5.18.0014	23/02/16	16/12/16	297
RTOrd - 0010004-72.2016.5.18.0014	25/02/16	27/04/16	62
RTOrd - 0010004-72.2016.5.18.0014	25/02/16	20/06/16	116
RTOrd - 0010005-57.2016.5.18.0014	25/02/16	25/02/16	0
RTOrd - 0010006-42.2016.5.18.0014	25/02/16	20/09/16	208
RTOrd - 0010007-27.2016.5.18.0014	25/02/16	21/06/16	117
RTOrd - 0010008-12.2016.5.18.0014	25/02/16	11/04/16	46

**Legenda:**  
1ª Aud.: Data da primeira audiência que ocorrer, Inicial ou UNA;  
Enc. da Instrução: Data da conclusão para proferir sentença;  
Prazo: Quantidade de dias decorridos da 1ª aud. até o encerramento da instrução.



## PRAZO MÉDIO ENTRE A 1ª AUDIÊNCIA E O ENCERRAMENTO DA INSTRUÇÃO - 14ª VARA DO TRABALHO DE GOIÂNIA

### Sem magistrado

#### ORDINÁRIO

Qtd	Prazo Médio
1.112	163,23

Nr. Processo	1ª Aud.	Enc. Instrução.	Prazo
RTOrd - 0010008-12.2016.5.18.0014	25/02/16	06/05/16	71
RTOrd - 0010011-64.2016.5.18.0014	25/02/16	20/09/16	208
RTOrd - 0010012-49.2016.5.18.0014	25/02/16	21/09/16	209
RTOrd - 0010012-49.2016.5.18.0014	25/02/16	16/11/16	265
RTOrd - 0010013-34.2016.5.18.0014	25/02/16	29/02/16	4
RTOrd - 0010013-34.2016.5.18.0014	25/02/16	17/06/16	113
RTOrd - 0010016-86.2016.5.18.0014	25/02/16	21/09/16	209
RTOrd - 0010021-11.2016.5.18.0014	16/02/16	06/09/16	203
RTOrd - 0010021-11.2016.5.18.0014	16/02/16	11/11/16	269
RTOrd - 0010022-93.2016.5.18.0014	25/02/16	14/10/16	232
RTOrd - 0010023-78.2016.5.18.0014	25/02/16	17/10/16	235
RTOrd - 0010023-78.2016.5.18.0014	25/02/16	16/12/16	295
RTOrd - 0010024-63.2016.5.18.0014	29/02/16	22/07/16	144
RTOrd - 0010028-03.2016.5.18.0014	29/02/16	22/09/16	206
RTOrd - 0010028-03.2016.5.18.0014	29/02/16	01/12/16	276
RTOrd - 0010033-25.2016.5.18.0014	29/02/16	27/09/16	211
RTOrd - 0010034-10.2016.5.18.0014	29/02/16	29/02/16	0
RTOrd - 0010035-92.2016.5.18.0014	29/02/16	18/05/16	79
RTOrd - 0010042-84.2016.5.18.0014	19/02/16	14/09/16	208
RTOrd - 0010043-69.2016.5.18.0014	19/02/16	21/09/16	215
RTOrd - 0010044-42.2016.5.18.0018	11/03/16	11/10/16	214
RTOrd - 0010044-54.2016.5.18.0014	15/02/16	18/11/16	277
RTOrd - 0010045-39.2016.5.18.0014	23/02/16	23/02/16	0
RTOrd - 0010048-91.2016.5.18.0014	29/02/16	29/02/16	0

**Legenda:**  
1ª Aud.: Data da primeira audiência que ocorrer, Inicial ou UNA;  
Enc. da Instrução: Data da conclusão para proferir sentença;  
Prazo: Quantidade de dias decorridos da 1ª aud. até o encerramento da instrução.



**PRAZO MÉDIO ENTRE A 1ª AUDIÊNCIA E O ENCERRAMENTO DA INSTRUÇÃO - 14ª VARA DO TRABALHO DE GOIÂNIA**

**Sem magistrado**

**ORDINÁRIO**

Qtd	Prazo Médio
1.112	163,23

Nr. Processo	1ª Aud.	Enc. Instrução.	Prazo
RTOrd - 0010049-76.2016.5.18.0014	29/02/16	26/09/16	210
RTOrd - 0010050-61.2016.5.18.0014	29/02/16	12/04/16	43
RTOrd - 0010050-61.2016.5.18.0014	29/02/16	11/05/16	72
RTOrd - 0010051-46.2016.5.18.0014	29/02/16	27/09/16	211
RTOrd - 0010051-46.2016.5.18.0014	29/02/16	02/12/16	277
RTOrd - 0010054-35.2015.5.18.0014	08/04/15	17/05/16	405
RTOrd - 0010054-35.2015.5.18.0014	08/04/15	04/07/16	453
RTOrd - 0010054-98.2016.5.18.0014	29/02/16	27/09/16	211
RTOrd - 0010058-38.2016.5.18.0014	11/03/16	19/04/16	39
RTOrd - 0010058-38.2016.5.18.0014	11/03/16	13/06/16	94
RTOrd - 0010058-72.2015.5.18.0014	13/04/15	26/01/16	288
RTOrd - 0010059-23.2016.5.18.0014	01/03/16	28/09/16	211
RTOrd - 0010061-27.2015.5.18.0014	09/04/15	03/08/16	482
RTOrd - 0010061-27.2015.5.18.0014	09/04/15	27/09/16	537
RTOrd - 0010061-90.2016.5.18.0014	04/04/16	17/11/16	227
RTOrd - 0010062-75.2016.5.18.0014	01/03/16	04/10/16	217
RTOrd - 0010065-30.2016.5.18.0014	01/03/16	06/06/16	97
RTOrd - 0010066-15.2016.5.18.0014	11/03/16	11/03/16	0
RTOrd - 0010073-07.2016.5.18.0014	18/04/16	12/12/16	238
RTOrd - 0010075-74.2016.5.18.0014	02/03/16	23/11/16	266
RTOrd - 0010077-44.2016.5.18.0014	02/03/16	28/09/16	210
RTOrd - 0010079-14.2016.5.18.0014	02/03/16	29/09/16	211
RTOrd - 0010089-58.2016.5.18.0014	17/03/16	17/03/16	0
RTOrd - 0010092-13.2016.5.18.0014	23/02/16	16/09/16	206

**Legenda:**  
1ª Aud.: Data da primeira audiência que ocorrer, Inicial ou UNA;  
Enc. da Instrução: Data da conclusão para proferir sentença;  
Prazo: Quantidade de dias decorridos da 1ª aud. até o encerramento da instrução.



## PRAZO MÉDIO ENTRE A 1ª AUDIÊNCIA E O ENCERRAMENTO DA INSTRUÇÃO - 14ª VARA DO TRABALHO DE GOIÂNIA

### Sem magistrado

#### ORDINÁRIO

Qtd	Prazo Médio
1.112	163,23

Nr. Processo	1ª Aud.	Enc. Instrução.	Prazo
RTOrd - 0010092-13.2016.5.18.0014	23/02/16	17/11/16	268
RTOrd - 0010093-95.2016.5.18.0014	11/03/16	06/05/16	56
RTOrd - 0010096-50.2016.5.18.0014	22/02/16	22/02/16	0
RTOrd - 0010098-87.2015.5.18.0003	11/05/15	08/01/16	242
RTOrd - 0010101-72.2016.5.18.0014	12/04/16	12/04/16	0
RTOrd - 0010105-12.2016.5.18.0014	04/03/16	03/10/16	213
RTOrd - 0010105-12.2016.5.18.0014	04/03/16	16/12/16	287
RTOrd - 0010110-34.2016.5.18.0014	15/04/16	07/12/16	236
RTOrd - 0010111-19.2016.5.18.0014	08/03/16	05/10/16	211
RTOrd - 0010111-19.2016.5.18.0014	08/03/16	16/12/16	283
RTOrd - 0010115-90.2015.5.18.0014	09/04/15	26/01/16	292
RTOrd - 0010116-41.2016.5.18.0014	09/03/16	10/10/16	215
RTOrd - 0010118-11.2016.5.18.0014	04/03/16	04/03/16	0
RTOrd - 0010120-78.2016.5.18.0014	10/03/16	11/10/16	215
RTOrd - 0010121-63.2016.5.18.0014	10/03/16	04/04/16	25
RTOrd - 0010121-63.2016.5.18.0014	10/03/16	09/05/16	60
RTOrd - 0010123-33.2016.5.18.0014	10/03/16	10/03/16	0
RTOrd - 0010124-18.2016.5.18.0014	15/03/16	18/10/16	217
RTOrd - 0010124-76.2015.5.18.0006	24/04/15	13/04/16	355
RTOrd - 0010124-76.2015.5.18.0006	24/04/15	18/05/16	390
RTOrd - 0010130-25.2016.5.18.0014	15/03/16	15/03/16	0
RTOrd - 0010132-92.2016.5.18.0014	24/02/16	24/02/16	0
RTOrd - 0010135-81.2015.5.18.0014	14/04/15	03/03/16	324
RTOrd - 0010136-32.2016.5.18.0014	10/03/16	10/03/16	0

**Legenda:**  
1ª Aud.: Data da primeira audiência que ocorrer, Inicial ou UNA;  
Enc. da Instrução: Data da conclusão para proferir sentença;  
Prazo: Quantidade de dias decorridos da 1ª aud. até o encerramento da instrução.





## PRAZO MÉDIO ENTRE A 1ª AUDIÊNCIA E O ENCERRAMENTO DA INSTRUÇÃO - 14ª VARA DO TRABALHO DE GOIÂNIA

### Sem magistrado

#### ORDINÁRIO

Qtd	Prazo Médio
1.112	163,23

Nr. Processo	1ª Aud.	Enc. Instrução.	Prazo
RTOrd - 0010136-66.2015.5.18.0014	15/04/15	08/04/16	359
RTOrd - 0010136-66.2015.5.18.0014	15/04/15	15/06/16	427
RTOrd - 0010137-17.2016.5.18.0014	26/04/16	19/07/16	84
RTOrd - 0010138-02.2016.5.18.0014	10/03/16	11/10/16	215
RTOrd - 0010141-54.2016.5.18.0014	10/03/16	11/10/16	215
RTOrd - 0010141-54.2016.5.18.0014	10/03/16	24/11/16	259
RTOrd - 0010142-39.2016.5.18.0014	14/03/16	13/10/16	213
RTOrd - 0010142-39.2016.5.18.0014	14/03/16	16/12/16	277
RTOrd - 0010143-24.2016.5.18.0014	11/03/16	11/03/16	0
RTOrd - 0010145-91.2016.5.18.0014	16/03/16	16/03/16	0
RTOrd - 0010147-61.2016.5.18.0014	16/03/16	16/03/16	0
RTOrd - 0010150-16.2016.5.18.0014	16/03/16	16/03/16	0
RTOrd - 0010150-50.2015.5.18.0014	16/04/15	29/03/16	348
RTOrd - 0010153-05.2015.5.18.0014	16/04/15	09/05/16	389
RTOrd - 0010153-68.2016.5.18.0014	04/04/16	01/12/16	241
RTOrd - 0010155-38.2016.5.18.0014	29/02/16	29/02/16	0
RTOrd - 0010159-75.2016.5.18.0014	14/03/16	13/10/16	213
RTOrd - 0010160-60.2016.5.18.0014	18/03/16	18/03/16	0
RTOrd - 0010161-45.2016.5.18.0014	29/02/16	29/02/16	0
RTOrd - 0010163-15.2016.5.18.0014	29/03/16	15/04/16	17
RTOrd - 0010164-97.2016.5.18.0014	14/03/16	17/10/16	217
RTOrd - 0010164-97.2016.5.18.0014	14/03/16	16/12/16	277
RTOrd - 0010165-82.2016.5.18.0014	29/03/16	27/09/16	182
RTOrd - 0010167-52.2016.5.18.0014	15/03/16	15/03/16	0

**Legenda:**  
1ª Aud.: Data da primeira audiência que ocorrer, Inicial ou UNA;  
Enc. da Instrução: Data da conclusão para proferir sentença;  
Prazo: Quantidade de dias decorridos da 1ª aud. até o encerramento da instrução.



**PRAZO MÉDIO ENTRE A 1ª AUDIÊNCIA E O ENCERRAMENTO DA INSTRUÇÃO - 14ª VARA DO TRABALHO DE GOIÂNIA**

**Sem magistrado**

**ORDINÁRIO**

Qtd	Prazo Médio
1.112	163,23

Nr. Processo	1ª Aud.	Enc. Instrução.	Prazo
RTOrd - 0010168-37.2016.5.18.0014	15/03/16	18/10/16	217
RTOrd - 0010169-22.2016.5.18.0014	15/03/16	19/10/16	218
RTOrd - 0010170-07.2016.5.18.0014	17/03/16	18/04/16	32
RTOrd - 0010170-07.2016.5.18.0014	17/03/16	30/05/16	74
RTOrd - 0010172-74.2016.5.18.0014	15/03/16	16/12/16	276
RTOrd - 0010174-44.2016.5.18.0014	04/03/16	03/10/16	213
RTOrd - 0010174-44.2016.5.18.0014	04/03/16	22/11/16	263
RTOrd - 0010175-29.2016.5.18.0014	16/03/16	16/03/16	0
RTOrd - 0010175-57.2015.5.18.0016	29/04/15	20/07/16	448
RTOrd - 0010175-57.2015.5.18.0016	29/04/15	19/09/16	509
RTOrd - 0010175-57.2015.5.18.0016	29/04/15	19/09/16	509
RTOrd - 0010176-14.2016.5.18.0014	16/03/16	16/03/16	0
RTOrd - 0010177-96.2016.5.18.0014	11/04/16	12/12/16	245
RTOrd - 0010178-81.2016.5.18.0014	16/03/16	19/10/16	217
RTOrd - 0010179-81.2016.5.18.0009	31/03/16	09/11/16	223
RTOrd - 0010182-21.2016.5.18.0014	17/03/16	20/10/16	217
RTOrd - 0010182-21.2016.5.18.0014	17/03/16	13/12/16	271
RTOrd - 0010186-58.2016.5.18.0014	17/03/16	18/03/16	1
RTOrd - 0010186-58.2016.5.18.0014	17/03/16	11/04/16	25
RTOrd - 0010186-58.2016.5.18.0014	17/03/16	09/05/16	53
RTOrd - 0010186-92.2015.5.18.0014	22/04/15	19/04/16	363
RTOrd - 0010186-92.2015.5.18.0014	22/04/15	12/07/16	447
RTOrd - 0010186-92.2015.5.18.0014	22/04/15	13/07/16	448
RTOrd - 0010189-13.2016.5.18.0014	17/03/16	17/03/16	0

**Legenda:**  
1ª Aud.: Data da primeira audiência que ocorrer, Inicial ou UNA;  
Enc. da Instrução: Data da conclusão para proferir sentença;  
Prazo: Quantidade de dias decorridos da 1ª aud. até o encerramento da instrução.



## PRAZO MÉDIO ENTRE A 1ª AUDIÊNCIA E O ENCERRAMENTO DA INSTRUÇÃO - 14ª VARA DO TRABALHO DE GOIÂNIA

### Sem magistrado

#### ORDINÁRIO

Qtd	Prazo Médio
1.112	163,23

Nr. Processo	1ª Aud.	Enc. Instrução.	Prazo
RTOrd - 0010189-47.2015.5.18.0014	22/04/15	11/02/16	295
RTOrd - 0010190-95.2016.5.18.0014	17/03/16	26/10/16	223
RTOrd - 0010190-95.2016.5.18.0014	17/03/16	16/12/16	274
RTOrd - 0010193-50.2016.5.18.0014	17/03/16	20/10/16	217
RTOrd - 0010194-35.2016.5.18.0014	17/03/16	18/03/16	1
RTOrd - 0010194-35.2016.5.18.0014	17/03/16	15/04/16	29
RTOrd - 0010194-69.2015.5.18.0014	23/04/15	22/09/16	518
RTOrd - 0010195-20.2016.5.18.0014	14/03/16	13/10/16	213
RTOrd - 0010195-20.2016.5.18.0014	14/03/16	07/11/16	238
RTOrd - 0010198-72.2016.5.18.0014	21/03/16	20/10/16	213
RTOrd - 0010200-76.2015.5.18.0014	28/04/15	16/03/16	323
RTOrd - 0010202-12.2016.5.18.0014	05/04/16	06/04/16	1
RTOrd - 0010202-12.2016.5.18.0014	05/04/16	29/04/16	24
RTOrd - 0010203-94.2016.5.18.0014	21/03/16	21/03/16	0
RTOrd - 0010207-34.2016.5.18.0014	28/03/16	26/10/16	212
RTOrd - 0010207-34.2016.5.18.0014	28/03/16	16/12/16	263
RTOrd - 0010208-19.2016.5.18.0014	28/03/16	16/11/16	233
RTOrd - 0010210-86.2016.5.18.0014	28/03/16	28/03/16	0
RTOrd - 0010211-71.2016.5.18.0014	29/03/16	27/10/16	212
RTOrd - 0010211-71.2016.5.18.0014	29/03/16	16/12/16	262
RTOrd - 0010213-41.2016.5.18.0014	29/03/16	27/10/16	212
RTOrd - 0010215-11.2016.5.18.0014	29/03/16	15/12/16	261
RTOrd - 0010216-93.2016.5.18.0014	05/04/16	17/11/16	226
RTOrd - 0010221-18.2016.5.18.0014	29/03/16	21/07/16	114

**Legenda:**  
1ª Aud.: Data da primeira audiência que ocorrer, Inicial ou UNA;  
Enc. da Instrução: Data da conclusão para proferir sentença;  
Prazo: Quantidade de dias decorridos da 1ª aud. até o encerramento da instrução.



**PRAZO MÉDIO ENTRE A 1ª AUDIÊNCIA E O ENCERRAMENTO DA INSTRUÇÃO - 14ª VARA DO TRABALHO DE GOIÂNIA**

**Sem magistrado**

**ORDINÁRIO**

Qtd	Prazo Médio
1.112	163,23

Nr. Processo	1ª Aud.	Enc. Instrução.	Prazo
RTOrd - 0010221-18.2016.5.18.0014	29/03/16	01/08/16	125
RTOrd - 0010222-03.2016.5.18.0014	30/03/16	07/11/16	222
RTOrd - 0010223-85.2016.5.18.0014	30/03/16	30/03/16	0
RTOrd - 0010224-70.2016.5.18.0014	30/03/16	19/04/16	20
RTOrd - 0010226-74.2015.5.18.0014	24/03/15	27/06/16	461
RTOrd - 0010226-74.2015.5.18.0014	24/03/15	29/08/16	524
RTOrd - 0010227-25.2016.5.18.0014	30/03/16	14/04/16	15
RTOrd - 0010227-25.2016.5.18.0014	30/03/16	20/06/16	82
RTOrd - 0010231-62.2016.5.18.0014	31/03/16	31/03/16	0
RTOrd - 0010232-62.2016.5.18.0009	03/05/16	23/05/16	20
RTOrd - 0010235-02.2016.5.18.0014	09/03/16	11/03/16	2
RTOrd - 0010236-21.2015.5.18.0014	28/04/15	20/04/16	358
RTOrd - 0010238-54.2016.5.18.0014	01/04/16	14/04/16	13
RTOrd - 0010239-39.2016.5.18.0014	01/04/16	04/07/16	94
RTOrd - 0010240-24.2016.5.18.0014	01/04/16	01/04/16	0
RTOrd - 0010242-91.2016.5.18.0014	30/03/16	07/12/16	252
RTOrd - 0010244-61.2016.5.18.0014	28/03/16	26/10/16	212
RTOrd - 0010244-61.2016.5.18.0014	28/03/16	16/12/16	263
RTOrd - 0010245-46.2016.5.18.0014	16/03/16	16/03/16	0
RTOrd - 0010250-05.2015.5.18.0014	28/04/15	22/08/16	482
RTOrd - 0010250-05.2015.5.18.0014	28/04/15	13/10/16	534
RTOrd - 0010250-68.2016.5.18.0014	01/04/16	01/04/16	0
RTOrd - 0010251-53.2016.5.18.0014	04/04/16	04/04/16	0
RTOrd - 0010257-94.2015.5.18.0014	29/04/15	18/02/16	295

**Legenda:**  
1ª Aud.: Data da primeira audiência que ocorrer, Inicial ou UNA;  
Enc. da Instrução: Data da conclusão para proferir sentença;  
Prazo: Quantidade de dias decorridos da 1ª aud. até o encerramento da instrução.



**PRAZO MÉDIO ENTRE A 1ª AUDIÊNCIA E O ENCERRAMENTO DA INSTRUÇÃO - 14ª VARA DO TRABALHO DE GOIÂNIA**

**Sem magistrado**

**ORDINÁRIO**

Qtd	Prazo Médio
1.112	163,23

Nr. Processo	1ª Aud.	Enc. Instrução.	Prazo
RTOrd - 0010261-34.2015.5.18.0014	29/04/15	03/03/16	309
RTOrd - 0010266-22.2016.5.18.0014	05/04/16	17/11/16	226
RTOrd - 0010270-59.2016.5.18.0014	06/04/16	06/04/16	0
RTOrd - 0010271-32.2016.5.18.0018	01/04/16	10/11/16	223
RTOrd - 0010271-32.2016.5.18.0018	01/04/16	16/12/16	259
RTOrd - 0010271-44.2016.5.18.0014	21/03/16	25/10/16	218
RTOrd - 0010271-44.2016.5.18.0014	21/03/16	16/12/16	270
RTOrd - 0010272-29.2016.5.18.0014	21/03/16	25/10/16	218
RTOrd - 0010274-96.2016.5.18.0014	28/03/16	28/03/16	0
RTOrd - 0010275-18.2015.5.18.0014	30/04/15	04/02/16	280
RTOrd - 0010275-18.2015.5.18.0014	30/04/15	25/02/16	301
RTOrd - 0010276-66.2016.5.18.0014	05/04/16	26/04/16	21
RTOrd - 0010276-66.2016.5.18.0014	05/04/16	22/06/16	78
RTOrd - 0010277-51.2016.5.18.0014	12/04/16	29/11/16	231
RTOrd - 0010277-85.2015.5.18.0014	30/04/15	08/01/16	253
RTOrd - 0010283-58.2016.5.18.0014	11/04/16	11/04/16	0
RTOrd - 0010284-43.2016.5.18.0014	11/04/16	11/04/16	0
RTOrd - 0010285-28.2016.5.18.0014	11/04/16	11/04/16	0
RTOrd - 0010286-13.2016.5.18.0014	11/04/16	11/04/16	0
RTOrd - 0010287-95.2016.5.18.0014	11/04/16	11/04/16	0
RTOrd - 0010289-02.2015.5.18.0014	30/04/15	07/04/16	343
RTOrd - 0010289-02.2015.5.18.0014	30/04/15	04/05/16	370
RTOrd - 0010289-65.2016.5.18.0014	20/04/16	20/04/16	0
RTOrd - 0010290-50.2016.5.18.0014	11/04/16	11/04/16	0

**Legenda:**  
1ª Aud.: Data da primeira audiência que ocorrer, Inicial ou UNA;  
Enc. da Instrução: Data da conclusão para proferir sentença;  
Prazo: Quantidade de dias decorridos da 1ª aud. até o encerramento da instrução.



**PRAZO MÉDIO ENTRE A 1ª AUDIÊNCIA E O ENCERRAMENTO DA INSTRUÇÃO - 14ª VARA DO TRABALHO DE GOIÂNIA**

**Sem magistrado**

**ORDINÁRIO**

Qtd	Prazo Médio
1.112	163,23

Nr. Processo	1ª Aud.	Enc. Instrução.	Prazo
RTOrd - 0010295-72.2016.5.18.0014	12/04/16	13/04/16	1
RTOrd - 0010295-72.2016.5.18.0014	12/04/16	25/05/16	43
RTOrd - 0010296-57.2016.5.18.0014	09/05/16	01/06/16	23
RTOrd - 0010296-57.2016.5.18.0014	09/05/16	14/12/16	219
RTOrd - 0010297-42.2016.5.18.0014	11/04/16	11/04/16	0
RTOrd - 0010300-94.2016.5.18.0014	22/03/16	04/11/16	227
RTOrd - 0010301-79.2016.5.18.0014	20/06/16	20/06/16	0
RTOrd - 0010302-98.2015.5.18.0014	04/05/15	15/03/16	316
RTOrd - 0010303-49.2016.5.18.0014	11/03/16	11/03/16	0
RTOrd - 0010304-34.2016.5.18.0014	06/04/16	21/11/16	229
RTOrd - 0010307-86.2016.5.18.0014	18/04/16	06/05/16	18
RTOrd - 0010307-86.2016.5.18.0014	18/04/16	23/06/16	66
RTOrd - 0010309-56.2016.5.18.0014	18/04/16	03/06/16	46
RTOrd - 0010312-11.2016.5.18.0014	06/04/16	06/04/16	0
RTOrd - 0010315-63.2016.5.18.0014	11/04/16	22/11/16	225
RTOrd - 0010318-18.2016.5.18.0014	08/04/16	23/11/16	229
RTOrd - 0010318-61.2015.5.18.0011	14/05/15	01/02/16	263
RTOrd - 0010319-76.2015.5.18.0001	21/09/15	17/02/16	149
RTOrd - 0010319-76.2015.5.18.0001	21/09/15	07/03/16	168
RTOrd - 0010321-70.2016.5.18.0014	08/04/16	01/12/16	237
RTOrd - 0010325-10.2016.5.18.0014	30/03/16	30/03/16	0
RTOrd - 0010326-92.2016.5.18.0014	08/04/16	24/11/16	230
RTOrd - 0010327-14.2015.5.18.0014	06/05/15	03/02/16	273
RTOrd - 0010327-14.2015.5.18.0014	06/05/15	11/04/16	341

**Legenda:**  
1ª Aud.: Data da primeira audiência que ocorrer, Inicial ou UNA;  
Enc. da Instrução: Data da conclusão para proferir sentença;  
Prazo: Quantidade de dias decorridos da 1ª aud. até o encerramento da instrução.



## PRAZO MÉDIO ENTRE A 1ª AUDIÊNCIA E O ENCERRAMENTO DA INSTRUÇÃO - 14ª VARA DO TRABALHO DE GOIÂNIA

### Sem magistrado

#### ORDINÁRIO

Qtd	Prazo Médio
1.112	163,23

Nr. Processo	1ª Aud.	Enc. Instrução.	Prazo
RTOrd - 0010330-66.2015.5.18.0014	07/05/15	08/01/16	246
RTOrd - 0010334-69.2016.5.18.0014	12/04/16	28/11/16	230
RTOrd - 0010336-73.2015.5.18.0014	07/05/15	07/01/16	245
RTOrd - 0010340-76.2016.5.18.0014	12/04/16	15/12/16	247
RTOrd - 0010341-61.2016.5.18.0014	12/04/16	25/08/16	135
RTOrd - 0010346-83.2016.5.18.0014	12/04/16	30/11/16	232
RTOrd - 0010349-38.2016.5.18.0014	31/03/16	09/11/16	223
RTOrd - 0010349-38.2016.5.18.0014	31/03/16	16/12/16	260
RTOrd - 0010354-60.2016.5.18.0014	13/04/16	01/12/16	232
RTOrd - 0010354-94.2015.5.18.0014	28/09/15	02/05/16	217
RTOrd - 0010355-45.2016.5.18.0014	28/03/16	28/03/16	0
RTOrd - 0010357-15.2016.5.18.0014	04/05/16	04/05/16	0
RTOrd - 0010364-07.2016.5.18.0014	13/04/16	05/12/16	236
RTOrd - 0010366-11.2015.5.18.0014	07/05/15	28/01/16	266
RTOrd - 0010366-11.2015.5.18.0014	07/05/15	22/03/16	320
RTOrd - 0010369-29.2016.5.18.0014	20/04/16	15/12/16	239
RTOrd - 0010374-51.2016.5.18.0014	13/04/16	23/08/16	132
RTOrd - 0010376-21.2016.5.18.0014	15/04/16	07/12/16	236
RTOrd - 0010384-95.2016.5.18.0014	15/04/16	07/12/16	236
RTOrd - 0010387-50.2016.5.18.0014	15/04/16	07/12/16	236
RTOrd - 0010388-35.2016.5.18.0014	15/04/16	15/04/16	0
RTOrd - 0010389-20.2016.5.18.0014	15/04/16	15/04/16	0
RTOrd - 0010390-05.2016.5.18.0014	17/05/16	21/07/16	65
RTOrd - 0010391-87.2016.5.18.0014	04/04/16	04/04/16	0

**Legenda:**  
1ª Aud.: Data da primeira audiência que ocorrer, Inicial ou UNA;  
Enc. da Instrução: Data da conclusão para proferir sentença;  
Prazo: Quantidade de dias decorridos da 1ª aud. até o encerramento da instrução.



## PRAZO MÉDIO ENTRE A 1ª AUDIÊNCIA E O ENCERRAMENTO DA INSTRUÇÃO - 14ª VARA DO TRABALHO DE GOIÂNIA

### Sem magistrado

#### ORDINÁRIO

Qtd	Prazo Médio
1.112	163,23

Nr. Processo	1ª Aud.	Enc. Instrução.	Prazo
RTOrd - 0010396-12.2016.5.18.0014	26/04/16	26/04/16	0
RTOrd - 0010399-64.2016.5.18.0014	12/04/16	01/12/16	233
RTOrd - 0010401-34.2016.5.18.0014	26/04/16	27/04/16	1
RTOrd - 0010401-34.2016.5.18.0014	26/04/16	20/06/16	55
RTOrd - 0010405-71.2016.5.18.0014	05/04/16	05/04/16	0
RTOrd - 0010408-26.2016.5.18.0014	20/04/16	06/06/16	47
RTOrd - 0010408-26.2016.5.18.0014	20/04/16	13/07/16	84
RTOrd - 0010409-45.2015.5.18.0014	07/05/15	18/03/16	316
RTOrd - 0010411-78.2016.5.18.0014	28/04/16	28/04/16	0
RTOrd - 0010411-78.2016.5.18.0014	28/04/16	20/06/16	53
RTOrd - 0010412-63.2016.5.18.0014	05/04/16	21/11/16	230
RTOrd - 0010417-85.2016.5.18.0014	20/04/16	27/04/16	7
RTOrd - 0010421-25.2016.5.18.0014	25/04/16	11/05/16	16
RTOrd - 0010421-25.2016.5.18.0014	25/04/16	23/06/16	59
RTOrd - 0010422-10.2016.5.18.0014	20/04/16	15/12/16	239
RTOrd - 0010423-29.2015.5.18.0014	12/05/15	03/03/16	296
RTOrd - 0010424-77.2016.5.18.0014	20/04/16	20/04/16	0
RTOrd - 0010425-62.2016.5.18.0014	20/04/16	20/04/16	0
RTOrd - 0010427-32.2016.5.18.0014	25/04/16	13/05/16	18
RTOrd - 0010428-14.2016.5.18.0015	27/06/16	02/08/16	36
RTOrd - 0010428-14.2016.5.18.0015	27/06/16	17/08/16	51
RTOrd - 0010431-06.2015.5.18.0014	12/05/15	17/05/16	371
RTOrd - 0010432-54.2016.5.18.0014	18/04/16	12/12/16	238
RTOrd - 0010432-94.2015.5.18.0012	02/06/15	26/01/16	238

**Legenda:**  
1ª Aud.: Data da primeira audiência que ocorrer, Inicial ou UNA;  
Enc. da Instrução: Data da conclusão para proferir sentença;  
Prazo: Quantidade de dias decorridos da 1ª aud. até o encerramento da instrução.





## PRAZO MÉDIO ENTRE A 1ª AUDIÊNCIA E O ENCERRAMENTO DA INSTRUÇÃO - 14ª VARA DO TRABALHO DE GOIÂNIA

### Sem magistrado

#### ORDINÁRIO

Qtd	Prazo Médio
1.112	163,23

Nr. Processo	1ª Aud.	Enc. Instrução.	Prazo
RTOrd - 0010435-09.2016.5.18.0014	25/04/16	25/05/16	30
RTOrd - 0010441-16.2016.5.18.0014	25/04/16	06/06/16	42
RTOrd - 0010443-83.2016.5.18.0014	26/04/16	26/04/16	0
RTOrd - 0010449-90.2016.5.18.0014	28/04/16	10/10/16	165
RTOrd - 0010449-90.2016.5.18.0014	28/04/16	24/11/16	210
RTOrd - 0010453-30.2016.5.18.0014	28/04/16	28/04/16	0
RTOrd - 0010454-15.2016.5.18.0014	28/04/16	17/10/16	172
RTOrd - 0010454-25.2014.5.18.0001	20/05/14	17/08/16	820
RTOrd - 0010455-97.2016.5.18.0014	11/04/16	11/04/16	0
RTOrd - 0010458-52.2016.5.18.0014	28/04/16	11/10/16	166
RTOrd - 0010459-37.2016.5.18.0014	12/05/16	07/06/16	26
RTOrd - 0010463-74.2016.5.18.0014	12/05/16	31/05/16	19
RTOrd - 0010468-33.2015.5.18.0014	15/05/15	28/07/16	440
RTOrd - 0010468-96.2016.5.18.0014	12/05/16	30/05/16	18
RTOrd - 0010471-51.2016.5.18.0014	15/06/16	03/10/16	110
RTOrd - 0010471-51.2016.5.18.0014	15/06/16	13/12/16	181
RTOrd - 0010476-73.2016.5.18.0014	20/06/16	16/12/16	179
RTOrd - 0010477-58.2016.5.18.0014	17/06/16	26/09/16	101
RTOrd - 0010480-13.2016.5.18.0014	17/06/16	01/09/16	76
RTOrd - 0010482-80.2016.5.18.0014	17/06/16	27/09/16	102
RTOrd - 0010482-80.2016.5.18.0014	17/06/16	06/12/16	172
RTOrd - 0010485-35.2016.5.18.0014	08/04/16	08/04/16	0
RTOrd - 0010485-69.2015.5.18.0014	18/05/15	03/02/16	261
RTOrd - 0010486-20.2016.5.18.0014	02/06/16	02/06/16	0

**Legenda:**  
1ª Aud.: Data da primeira audiência que ocorrer, Inicial ou UNA;  
Enc. da Instrução: Data da conclusão para proferir sentença;  
Prazo: Quantidade de dias decorridos da 1ª aud. até o encerramento da instrução.



## PRAZO MÉDIO ENTRE A 1ª AUDIÊNCIA E O ENCERRAMENTO DA INSTRUÇÃO - 14ª VARA DO TRABALHO DE GOIÂNIA

### Sem magistrado

#### ORDINÁRIO

Qtd	Prazo Médio
1.112	163,23

Nr. Processo	1ª Aud.	Enc. Instrução.	Prazo
RTOrd - 0010487-05.2016.5.18.0014	03/05/16	13/05/16	10
RTOrd - 0010487-05.2016.5.18.0014	03/05/16	28/06/16	56
RTOrd - 0010488-87.2016.5.18.0014	03/05/16	13/06/16	41
RTOrd - 0010489-09.2015.5.18.0014	18/05/15	17/02/16	275
RTOrd - 0010489-72.2016.5.18.0014	03/05/16	18/10/16	168
RTOrd - 0010489-72.2016.5.18.0014	03/05/16	05/12/16	216
RTOrd - 0010493-46.2015.5.18.0014	25/05/15	18/03/16	298
RTOrd - 0010493-46.2015.5.18.0014	25/05/15	12/04/16	323
RTOrd - 0010496-64.2016.5.18.0014	03/05/16	30/09/16	150
RTOrd - 0010496-64.2016.5.18.0014	03/05/16	16/12/16	227
RTOrd - 0010498-05.2014.5.18.0014	03/06/14	01/02/16	608
RTOrd - 0010498-05.2014.5.18.0014	03/06/14	15/04/16	682
RTOrd - 0010499-19.2016.5.18.0014	03/05/16	17/05/16	14
RTOrd - 0010499-19.2016.5.18.0014	03/05/16	04/07/16	62
RTOrd - 0010502-71.2016.5.18.0014	03/05/16	03/05/16	0
RTOrd - 0010504-41.2016.5.18.0014	03/05/16	01/06/16	29
RTOrd - 0010505-26.2016.5.18.0014	11/05/16	17/05/16	6
RTOrd - 0010507-93.2016.5.18.0014	03/05/16	30/05/16	27
RTOrd - 0010510-48.2016.5.18.0014	03/05/16	25/07/16	83
RTOrd - 0010510-48.2016.5.18.0014	03/05/16	06/09/16	126
RTOrd - 0010513-03.2016.5.18.0014	03/05/16	03/05/16	0
RTOrd - 0010526-02.2016.5.18.0014	16/05/16	16/05/16	0
RTOrd - 0010526-36.2015.5.18.0014	20/05/15	26/04/16	342
RTOrd - 0010534-76.2016.5.18.0014	18/05/16	18/05/16	0

**Legenda:**  
1ª Aud.: Data da primeira audiência que ocorrer, Inicial ou UNA;  
Enc. da Instrução: Data da conclusão para proferir sentença;  
Prazo: Quantidade de dias decorridos da 1ª aud. até o encerramento da instrução.



## PRAZO MÉDIO ENTRE A 1ª AUDIÊNCIA E O ENCERRAMENTO DA INSTRUÇÃO - 14ª VARA DO TRABALHO DE GOIÂNIA

### Sem magistrado

#### ORDINÁRIO

Qtd	Prazo Médio
1.112	163,23

Nr. Processo	1ª Aud.	Enc. Instrução.	Prazo
RTOrd - 0010536-46.2016.5.18.0014	17/05/16	28/06/16	42
RTOrd - 0010542-87.2015.5.18.0014	20/05/15	02/02/16	258
RTOrd - 0010544-23.2016.5.18.0014	06/05/16	06/05/16	0
RTOrd - 0010546-90.2016.5.18.0014	06/05/16	11/07/16	66
RTOrd - 0010547-12.2015.5.18.0014	25/05/15	29/02/16	280
RTOrd - 0010554-67.2016.5.18.0014	20/04/16	09/09/16	142
RTOrd - 0010562-33.2014.5.18.0008	28/07/14	01/03/16	582
RTOrd - 0010562-44.2016.5.18.0014	09/05/16	03/08/16	86
RTOrd - 0010564-48.2015.5.18.0014	26/05/15	08/03/16	287
RTOrd - 0010569-70.2015.5.18.0014	26/05/15	07/11/16	531
RTOrd - 0010570-55.2015.5.18.0014	01/06/15	09/11/16	527
RTOrd - 0010570-55.2015.5.18.0014	01/06/15	16/12/16	564
RTOrd - 0010572-25.2015.5.18.0014	26/05/15	03/03/16	282
RTOrd - 0010572-88.2016.5.18.0014	18/05/16	08/09/16	113
RTOrd - 0010572-88.2016.5.18.0014	18/05/16	21/11/16	187
RTOrd - 0010573-73.2016.5.18.0014	20/05/16	12/07/16	53
RTOrd - 0010573-73.2016.5.18.0014	20/05/16	26/09/16	129
RTOrd - 0010578-32.2015.5.18.0014	27/05/15	12/01/16	230
RTOrd - 0010578-95.2016.5.18.0014	11/05/16	12/05/16	1
RTOrd - 0010582-69.2015.5.18.0014	27/05/15	25/02/16	274
RTOrd - 0010583-54.2015.5.18.0014	09/06/15	21/06/16	378
RTOrd - 0010583-54.2015.5.18.0014	09/06/15	31/08/16	449
RTOrd - 0010589-27.2016.5.18.0014	13/05/16	14/06/16	32
RTOrd - 0010589-27.2016.5.18.0014	13/05/16	03/08/16	82

**Legenda:**  
1ª Aud.: Data da primeira audiência que ocorrer, Inicial ou UNA;  
Enc. da Instrução: Data da conclusão para proferir sentença;  
Prazo: Quantidade de dias decorridos da 1ª aud. até o encerramento da instrução.



## PRAZO MÉDIO ENTRE A 1ª AUDIÊNCIA E O ENCERRAMENTO DA INSTRUÇÃO - 14ª VARA DO TRABALHO DE GOIÂNIA

### Sem magistrado

#### ORDINÁRIO

Qtd	Prazo Médio
1.112	163,23

Nr. Processo	1ª Aud.	Enc. Instrução.	Prazo
RTOrd - 0010598-23.2015.5.18.0014	27/05/15	18/02/16	267
RTOrd - 0010598-86.2016.5.18.0014	13/05/16	15/06/16	33
RTOrd - 0010598-86.2016.5.18.0014	13/05/16	03/08/16	82
RTOrd - 0010600-90.2015.5.18.0014	18/06/15	01/03/16	257
RTOrd - 0010603-11.2016.5.18.0014	17/05/16	17/08/16	92
RTOrd - 0010603-11.2016.5.18.0014	17/05/16	11/10/16	147
RTOrd - 0010604-30.2015.5.18.0014	28/05/15	04/05/16	342
RTOrd - 0010604-30.2015.5.18.0014	28/05/15	20/06/16	389
RTOrd - 0010607-48.2016.5.18.0014	17/05/16	06/06/16	20
RTOrd - 0010607-48.2016.5.18.0014	17/05/16	12/07/16	56
RTOrd - 0010609-18.2016.5.18.0014	17/05/16	13/09/16	119
RTOrd - 0010609-18.2016.5.18.0014	17/05/16	08/11/16	175
RTOrd - 0010615-25.2016.5.18.0014	17/05/16	06/06/16	20
RTOrd - 0010617-92.2016.5.18.0014	08/07/16	18/11/16	133
RTOrd - 0010617-92.2016.5.18.0014	08/07/16	16/12/16	161
RTOrd - 0010618-14.2015.5.18.0014	01/06/15	27/07/16	422
RTOrd - 0010618-14.2015.5.18.0014	01/06/15	06/10/16	493
RTOrd - 0010619-62.2016.5.18.0014	18/05/16	06/09/16	111
RTOrd - 0010619-62.2016.5.18.0014	18/05/16	04/11/16	170
RTOrd - 0010622-17.2016.5.18.0014	18/05/16	19/05/16	1
RTOrd - 0010623-02.2016.5.18.0014	18/05/16	18/05/16	0
RTOrd - 0010624-21.2015.5.18.0014	02/06/15	21/01/16	233
RTOrd - 0010626-88.2015.5.18.0014	15/07/15	23/02/16	223
RTOrd - 0010628-58.2015.5.18.0014	15/06/15	11/03/16	270

**Legenda:**  
1ª Aud.: Data da primeira audiência que ocorrer, Inicial ou UNA;  
Enc. da Instrução: Data da conclusão para proferir sentença;  
Prazo: Quantidade de dias decorridos da 1ª aud. até o encerramento da instrução.



**PRAZO MÉDIO ENTRE A 1ª AUDIÊNCIA E O ENCERRAMENTO DA INSTRUÇÃO - 14ª VARA DO TRABALHO DE GOIÂNIA**

**Sem magistrado**

**ORDINÁRIO**

Qtd	Prazo Médio
1.112	163,23

Nr. Processo	1ª Aud.	Enc. Instrução.	Prazo
RTOrd - 0010634-31.2016.5.18.0014	15/06/16	15/06/16	0
RTOrd - 0010635-16.2016.5.18.0014	23/05/16	19/07/16	57
RTOrd - 0010637-83.2016.5.18.0014	23/05/16	21/07/16	59
RTOrd - 0010639-53.2016.5.18.0014	23/05/16	24/08/16	93
RTOrd - 0010639-53.2016.5.18.0014	23/05/16	18/10/16	148
RTOrd - 0010640-72.2015.5.18.0014	03/06/15	16/03/16	287
RTOrd - 0010641-23.2016.5.18.0014	25/05/16	01/08/16	68
RTOrd - 0010641-57.2015.5.18.0014	03/06/15	19/01/16	230
RTOrd - 0010644-12.2015.5.18.0014	03/06/15	01/03/16	272
RTOrd - 0010646-79.2015.5.18.0014	03/06/15	03/03/16	274
RTOrd - 0010648-15.2016.5.18.0014	25/05/16	04/08/16	71
RTOrd - 0010651-67.2016.5.18.0014	28/06/16	28/06/16	0
RTOrd - 0010655-07.2016.5.18.0014	30/05/16	15/08/16	77
RTOrd - 0010656-26.2015.5.18.0014	09/06/15	29/02/16	265
RTOrd - 0010657-74.2016.5.18.0014	18/05/16	18/05/16	0
RTOrd - 0010658-93.2015.5.18.0014	09/06/15	14/04/16	310
RTOrd - 0010658-93.2015.5.18.0014	09/06/15	20/05/16	346
RTOrd - 0010659-44.2016.5.18.0014	17/05/16	17/05/16	0
RTOrd - 0010662-96.2016.5.18.0014	30/05/16	19/09/16	112
RTOrd - 0010663-81.2016.5.18.0014	31/05/16	16/08/16	77
RTOrd - 0010666-36.2016.5.18.0014	31/05/16	31/05/16	0
RTOrd - 0010666-70.2015.5.18.0014	18/09/15	14/07/16	300
RTOrd - 0010666-70.2015.5.18.0014	18/09/15	03/10/16	381
RTOrd - 0010669-88.2016.5.18.0014	31/05/16	08/06/16	8

**Legenda:**  
1ª Aud.: Data da primeira audiência que ocorrer, Inicial ou UNA;  
Enc. da Instrução: Data da conclusão para proferir sentença;  
Prazo: Quantidade de dias decorridos da 1ª aud. até o encerramento da instrução.



**PRAZO MÉDIO ENTRE A 1ª AUDIÊNCIA E O ENCERRAMENTO DA INSTRUÇÃO - 14ª VARA DO TRABALHO DE GOIÂNIA**

**Sem magistrado**

**ORDINÁRIO**

Qtd	Prazo Médio
1.112	163,23

Nr. Processo	1ª Aud.	Enc. Instrução.	Prazo
RTOrd - 0010669-88.2016.5.18.0014	31/05/16	26/07/16	56
RTOrd - 0010671-58.2016.5.18.0014	01/06/16	23/08/16	83
RTOrd - 0010671-58.2016.5.18.0014	01/06/16	17/11/16	169
RTOrd - 0010671-63.2013.5.18.0014	06/06/13	12/04/16	1.041
RTOrd - 0010672-43.2016.5.18.0014	01/06/16	23/08/16	83
RTOrd - 0010672-43.2016.5.18.0014	01/06/16	21/10/16	142
RTOrd - 0010675-95.2016.5.18.0014	01/06/16	21/09/16	112
RTOrd - 0010675-95.2016.5.18.0014	01/06/16	05/12/16	187
RTOrd - 0010678-50.2016.5.18.0014	27/06/16	27/06/16	0
RTOrd - 0010679-35.2016.5.18.0014	02/06/16	23/08/16	82
RTOrd - 0010680-20.2016.5.18.0014	05/07/16	14/10/16	101
RTOrd - 0010680-20.2016.5.18.0014	05/07/16	13/12/16	161
RTOrd - 0010682-24.2015.5.18.0014	11/06/15	26/01/16	229
RTOrd - 0010682-24.2015.5.18.0014	11/06/15	16/02/16	250
RTOrd - 0010683-72.2016.5.18.0014	16/05/16	02/06/16	17
RTOrd - 0010687-12.2016.5.18.0014	06/06/16	08/09/16	94
RTOrd - 0010687-12.2016.5.18.0014	06/06/16	26/10/16	142
RTOrd - 0010690-64.2016.5.18.0014	07/06/16	07/06/16	0
RTOrd - 0010692-68.2015.5.18.0014	15/06/15	24/08/16	436
RTOrd - 0010692-68.2015.5.18.0014	15/06/15	21/10/16	494
RTOrd - 0010693-19.2016.5.18.0014	08/06/16	28/06/16	20
RTOrd - 0010693-19.2016.5.18.0014	08/06/16	09/09/16	93
RTOrd - 0010693-53.2015.5.18.0014	15/06/15	15/03/16	274
RTOrd - 0010696-77.2016.5.18.0012	19/07/16	10/08/16	22

**Legenda:**  
1ª Aud.: Data da primeira audiência que ocorrer, Inicial ou UNA;  
Enc. da Instrução: Data da conclusão para proferir sentença;  
Prazo: Quantidade de dias decorridos da 1ª aud. até o encerramento da instrução.



**PRAZO MÉDIO ENTRE A 1ª AUDIÊNCIA E O ENCERRAMENTO DA INSTRUÇÃO - 14ª VARA DO TRABALHO DE GOIÂNIA**

**Sem magistrado**

**ORDINÁRIO**

Qtd	Prazo Médio
1.112	163,23

Nr. Processo	1ª Aud.	Enc. Instrução.	Prazo
RTOrd - 0010696-77.2016.5.18.0012	19/07/16	25/10/16	98
RTOrd - 0010697-49.2016.5.18.0081	25/07/16	07/11/16	105
RTOrd - 0010697-56.2016.5.18.0014	08/06/16	14/09/16	98
RTOrd - 0010697-56.2016.5.18.0014	08/06/16	22/11/16	167
RTOrd - 0010699-26.2016.5.18.0014	08/06/16	16/09/16	100
RTOrd - 0010699-26.2016.5.18.0014	08/06/16	24/11/16	169
RTOrd - 0010701-93.2016.5.18.0014	14/06/16	14/06/16	0
RTOrd - 0010704-48.2016.5.18.0014	30/06/16	30/06/16	0
RTOrd - 0010704-82.2015.5.18.0014	02/07/15	21/03/16	263
RTOrd - 0010706-18.2016.5.18.0014	14/06/16	14/06/16	0
RTOrd - 0010707-03.2016.5.18.0014	06/07/16	16/12/16	163
RTOrd - 0010712-25.2016.5.18.0014	14/06/16	08/09/16	86
RTOrd - 0010712-25.2016.5.18.0014	14/06/16	13/10/16	121
RTOrd - 0010713-10.2016.5.18.0014	06/07/16	06/07/16	0
RTOrd - 0010714-92.2016.5.18.0014	15/06/16	30/08/16	76
RTOrd - 0010714-92.2016.5.18.0014	15/06/16	08/11/16	146
RTOrd - 0010715-14.2015.5.18.0014	21/08/15	11/03/16	203
RTOrd - 0010715-14.2015.5.18.0014	21/08/15	08/04/16	231
RTOrd - 0010717-47.2016.5.18.0014	20/06/16	26/09/16	98
RTOrd - 0010717-47.2016.5.18.0014	20/06/16	01/12/16	164
RTOrd - 0010720-02.2016.5.18.0014	05/08/16	05/08/16	0
RTOrd - 0010724-39.2016.5.18.0014	21/06/16	16/12/16	178
RTOrd - 0010724-73.2015.5.18.0014	28/08/15	14/06/16	291
RTOrd - 0010724-97.2015.5.18.0006	07/07/15	18/03/16	255

**Legenda:**  
1ª Aud.: Data da primeira audiência que ocorrer, Inicial ou UNA;  
Enc. da Instrução: Data da conclusão para proferir sentença;  
Prazo: Quantidade de dias decorridos da 1ª aud. até o encerramento da instrução.



## PRAZO MÉDIO ENTRE A 1ª AUDIÊNCIA E O ENCERRAMENTO DA INSTRUÇÃO - 14ª VARA DO TRABALHO DE GOIÂNIA

### Sem magistrado

#### ORDINÁRIO

Qtd	Prazo Médio
1.112	163,23

Nr. Processo	1ª Aud.	Enc. Instrução.	Prazo
RTOrd - 0010726-09.2016.5.18.0014	21/06/16	27/09/16	98
RTOrd - 0010726-09.2016.5.18.0014	21/06/16	13/12/16	175
RTOrd - 0010727-91.2016.5.18.0014	21/06/16	07/07/16	16
RTOrd - 0010728-76.2016.5.18.0014	22/06/16	26/07/16	34
RTOrd - 0010729-61.2016.5.18.0014	22/06/16	12/07/16	20
RTOrd - 0010732-68.2015.5.18.0008	13/07/15	18/03/16	249
RTOrd - 0010735-29.2015.5.18.0006	01/07/15	16/03/16	259
RTOrd - 0010737-72.2015.5.18.0014	14/07/15	22/03/16	252
RTOrd - 0010741-12.2015.5.18.0014	14/07/15	18/01/16	188
RTOrd - 0010741-75.2016.5.18.0014	23/06/16	11/09/16	80
RTOrd - 0010744-30.2016.5.18.0014	23/06/16	21/09/16	90
RTOrd - 0010744-30.2016.5.18.0014	23/06/16	29/11/16	159
RTOrd - 0010744-64.2015.5.18.0014	11/06/15	25/02/16	259
RTOrd - 0010746-34.2015.5.18.0014	28/08/15	16/03/16	201
RTOrd - 0010746-34.2015.5.18.0014	28/08/15	06/06/16	283
RTOrd - 0010747-19.2015.5.18.0014	02/07/15	03/03/16	245
RTOrd - 0010749-86.2015.5.18.0014	19/05/15	28/03/16	314
RTOrd - 0010752-41.2015.5.18.0014	14/07/15	17/10/16	461
RTOrd - 0010752-41.2015.5.18.0014	14/07/15	07/12/16	512
RTOrd - 0010753-89.2016.5.18.0014	27/06/16	10/10/16	105
RTOrd - 0010754-74.2016.5.18.0014	27/06/16	27/06/16	0
RTOrd - 0010758-14.2016.5.18.0014	13/05/16	25/07/16	73
RTOrd - 0010760-81.2016.5.18.0014	28/06/16	18/07/16	20
RTOrd - 0010760-81.2016.5.18.0014	28/06/16	06/09/16	70

**Legenda:**  
1ª Aud.: Data da primeira audiência que ocorrer, Inicial ou UNA;  
Enc. da Instrução: Data da conclusão para proferir sentença;  
Prazo: Quantidade de dias decorridos da 1ª aud. até o encerramento da instrução.





**PRAZO MÉDIO ENTRE A 1ª AUDIÊNCIA E O ENCERRAMENTO DA INSTRUÇÃO - 14ª VARA DO TRABALHO DE GOIÂNIA**

**Sem magistrado**

**ORDINÁRIO**

Qtd	Prazo Médio
1.112	163,23

Nr. Processo	1ª Aud.	Enc. Instrução.	Prazo
RTOrd - 0010761-66.2016.5.18.0014	30/05/16	30/05/16	0
RTOrd - 0010762-51.2016.5.18.0014	30/06/16	30/06/16	0
RTOrd - 0010763-36.2016.5.18.0014	25/05/16	09/09/16	107
RTOrd - 0010764-21.2016.5.18.0014	19/07/16	09/11/16	113
RTOrd - 0010766-25.2015.5.18.0014	15/06/15	02/02/16	232
RTOrd - 0010766-25.2015.5.18.0014	15/06/15	18/02/16	248
RTOrd - 0010769-77.2015.5.18.0014	15/09/15	04/02/16	142
RTOrd - 0010769-77.2015.5.18.0014	15/09/15	08/03/16	175
RTOrd - 0010769-77.2015.5.18.0014	15/09/15	18/03/16	185
RTOrd - 0010769-95.2015.5.18.0008	28/08/15	08/04/16	224
RTOrd - 0010770-28.2016.5.18.0014	30/06/16	11/10/16	103
RTOrd - 0010770-28.2016.5.18.0014	30/06/16	25/11/16	148
RTOrd - 0010771-13.2016.5.18.0014	30/06/16	30/06/16	0
RTOrd - 0010773-17.2015.5.18.0014	14/10/15	11/05/16	210
RTOrd - 0010773-80.2016.5.18.0014	04/07/16	04/07/16	0
RTOrd - 0010774-65.2016.5.18.0014	04/07/16	04/11/16	123
RTOrd - 0010777-20.2016.5.18.0014	19/05/16	11/10/16	145
RTOrd - 0010777-20.2016.5.18.0014	19/05/16	16/12/16	211
RTOrd - 0010779-87.2016.5.18.0014	23/06/16	24/06/16	1
RTOrd - 0010780-02.2016.5.18.0005	05/08/16	31/08/16	26
RTOrd - 0010780-09.2015.5.18.0014	11/09/15	31/03/16	202
RTOrd - 0010780-72.2016.5.18.0014	04/07/16	04/07/16	0
RTOrd - 0010782-42.2016.5.18.0014	05/07/16	09/09/16	66
RTOrd - 0010782-42.2016.5.18.0014	05/07/16	27/10/16	114

**Legenda:**  
1ª Aud.: Data da primeira audiência que ocorrer, Inicial ou UNA;  
Enc. da Instrução: Data da conclusão para proferir sentença;  
Prazo: Quantidade de dias decorridos da 1ª aud. até o encerramento da instrução.



**PRAZO MÉDIO ENTRE A 1ª AUDIÊNCIA E O ENCERRAMENTO DA INSTRUÇÃO - 14ª VARA DO TRABALHO DE GOIÂNIA**

**Sem magistrado**

**ORDINÁRIO**

Qtd	Prazo Médio
1.112	163,23

Nr. Processo	1ª Aud.	Enc. Instrução.	Prazo
RTOrd - 0010783-61.2015.5.18.0014	11/09/15	13/04/16	215
RTOrd - 0010792-23.2015.5.18.0014	01/07/15	26/04/16	300
RTOrd - 0010792-23.2015.5.18.0014	01/07/15	28/06/16	363
RTOrd - 0010792-23.2015.5.18.0014	01/07/15	30/08/16	426
RTOrd - 0010792-86.2016.5.18.0014	07/06/16	07/06/16	0
RTOrd - 0010793-08.2015.5.18.0014	01/07/15	01/03/16	244
RTOrd - 0010794-90.2015.5.18.0014	02/07/15	07/03/16	249
RTOrd - 0010795-41.2016.5.18.0014	07/07/16	07/07/16	0
RTOrd - 0010796-26.2016.5.18.0014	07/07/16	07/07/16	0
RTOrd - 0010797-79.2014.5.18.0014	23/06/14	01/03/16	617
RTOrd - 0010798-30.2015.5.18.0014	27/08/15	16/03/16	202
RTOrd - 0010800-63.2016.5.18.0014	03/06/16	03/06/16	0
RTOrd - 0010800-97.2015.5.18.0014	06/07/15	03/03/16	241
RTOrd - 0010802-67.2015.5.18.0014	06/07/15	04/05/16	303
RTOrd - 0010803-18.2016.5.18.0014	08/07/16	07/11/16	122
RTOrd - 0010805-56.2014.5.18.0014	23/06/14	06/04/16	653
RTOrd - 0010807-89.2015.5.18.0014	19/08/15	15/02/16	180
RTOrd - 0010812-77.2016.5.18.0014	11/07/16	29/11/16	141
RTOrd - 0010813-62.2016.5.18.0014	13/07/16	13/07/16	0
RTOrd - 0010815-66.2015.5.18.0014	02/10/15	30/03/16	180
RTOrd - 0010817-36.2015.5.18.0014	02/10/15	31/03/16	181
RTOrd - 0010817-36.2015.5.18.0014	02/10/15	09/05/16	220
RTOrd - 0010821-73.2015.5.18.0014	09/07/15	18/03/16	253
RTOrd - 0010825-73.2016.5.18.0015	08/07/16	13/09/16	67

**Legenda:**  
1ª Aud.: Data da primeira audiência que ocorrer, Inicial ou UNA;  
Enc. da Instrução: Data da conclusão para proferir sentença;  
Prazo: Quantidade de dias decorridos da 1ª aud. até o encerramento da instrução.



## PRAZO MÉDIO ENTRE A 1ª AUDIÊNCIA E O ENCERRAMENTO DA INSTRUÇÃO - 14ª VARA DO TRABALHO DE GOIÂNIA

### Sem magistrado

#### ORDINÁRIO

Qtd	Prazo Médio
1.112	163,23

Nr. Processo	1ª Aud.	Enc. Instrução.	Prazo
RTOrd - 0010825-73.2016.5.18.0015	08/07/16	08/11/16	123
RTOrd - 0010828-65.2015.5.18.0014	09/07/15	09/03/16	244
RTOrd - 0010829-16.2016.5.18.0014	26/07/16	13/09/16	49
RTOrd - 0010831-20.2015.5.18.0014	13/07/15	18/03/16	249
RTOrd - 0010840-79.2015.5.18.0014	14/07/15	06/05/16	297
RTOrd - 0010841-64.2015.5.18.0014	28/07/15	18/02/16	205
RTOrd - 0010848-22.2016.5.18.0014	30/06/16	06/10/16	98
RTOrd - 0010848-56.2015.5.18.0014	20/07/15	08/06/16	324
RTOrd - 0010848-56.2015.5.18.0014	20/07/15	27/07/16	373
RTOrd - 0010849-41.2015.5.18.0014	20/07/15	18/03/16	242
RTOrd - 0010851-32.2015.5.18.0007	05/08/15	13/01/16	161
RTOrd - 0010852-59.2016.5.18.0014	30/06/16	30/06/16	0
RTOrd - 0010858-66.2016.5.18.0014	15/08/16	15/08/16	0
RTOrd - 0010859-51.2016.5.18.0014	03/06/16	24/08/16	82
RTOrd - 0010859-51.2016.5.18.0014	03/06/16	25/10/16	144
RTOrd - 0010862-06.2016.5.18.0014	18/07/16	19/07/16	1
RTOrd - 0010866-43.2016.5.18.0014	19/07/16	19/07/16	0
RTOrd - 0010867-62.2015.5.18.0014	22/07/15	01/03/16	223
RTOrd - 0010873-35.2016.5.18.0014	17/06/16	04/07/16	17
RTOrd - 0010874-54.2015.5.18.0014	21/07/15	27/04/16	281
RTOrd - 0010875-05.2016.5.18.0014	02/08/16	19/09/16	48
RTOrd - 0010881-12.2016.5.18.0014	20/07/16	15/08/16	26
RTOrd - 0010889-23.2015.5.18.0014	28/07/15	02/02/16	189
RTOrd - 0010891-56.2016.5.18.0014	25/07/16	25/07/16	0

**Legenda:**

**1ª Aud.:** Data da primeira audiência que ocorrer, Inicial ou UNA;

**Enc. da Instrução:** Data da conclusão para proferir sentença;

**Prazo:** Quantidade de dias decorridos da 1ª aud. até o encerramento da instrução.



**PRAZO MÉDIO ENTRE A 1ª AUDIÊNCIA E O ENCERRAMENTO DA INSTRUÇÃO - 14ª VARA DO TRABALHO DE GOIÂNIA**

**Sem magistrado**

**ORDINÁRIO**

Qtd	Prazo Médio
1.112	163,23

Nr. Processo	1ª Aud.	Enc. Instrução.	Prazo
RTOrd - 0010893-26.2016.5.18.0014	20/07/16	20/07/16	0
RTOrd - 0010903-70.2016.5.18.0014	27/07/16	27/07/16	0
RTOrd - 0010905-40.2016.5.18.0014	28/07/16	28/07/16	0
RTOrd - 0010910-96.2015.5.18.0014	27/07/15	29/03/16	246
RTOrd - 0010913-51.2015.5.18.0014	10/09/15	02/02/16	145
RTOrd - 0010917-54.2016.5.18.0014	01/08/16	21/11/16	112
RTOrd - 0010919-58.2015.5.18.0014	03/08/15	29/01/16	179
RTOrd - 0010921-28.2015.5.18.0014	03/08/15	01/02/16	182
RTOrd - 0010923-32.2014.5.18.0014	10/07/14	17/08/16	769
RTOrd - 0010923-32.2014.5.18.0014	10/07/14	17/10/16	830
RTOrd - 0010923-95.2015.5.18.0014	28/07/15	31/03/16	247
RTOrd - 0010923-95.2015.5.18.0014	28/07/15	19/04/16	266
RTOrd - 0010924-46.2016.5.18.0014	01/08/16	01/08/16	0
RTOrd - 0010926-50.2015.5.18.0014	04/08/15	18/04/16	258
RTOrd - 0010926-50.2015.5.18.0014	04/08/15	13/06/16	314
RTOrd - 0010929-05.2015.5.18.0014	05/08/15	03/03/16	211
RTOrd - 0010929-68.2016.5.18.0014	01/08/16	15/09/16	45
RTOrd - 0010929-68.2016.5.18.0014	01/08/16	27/09/16	57
RTOrd - 0010933-42.2015.5.18.0014	06/08/15	02/03/16	209
RTOrd - 0010941-19.2015.5.18.0014	06/08/15	28/01/16	175
RTOrd - 0010941-19.2015.5.18.0014	06/08/15	05/04/16	243
RTOrd - 0010943-86.2015.5.18.0014	06/08/15	29/01/16	176
RTOrd - 0010943-86.2015.5.18.0014	06/08/15	11/04/16	249
RTOrd - 0010944-37.2016.5.18.0014	04/08/16	14/10/16	71

**Legenda:**  
1ª Aud.: Data da primeira audiência que ocorrer, Inicial ou UNA;  
Enc. da Instrução: Data da conclusão para proferir sentença;  
Prazo: Quantidade de dias decorridos da 1ª aud. até o encerramento da instrução.



## PRAZO MÉDIO ENTRE A 1ª AUDIÊNCIA E O ENCERRAMENTO DA INSTRUÇÃO - 14ª VARA DO TRABALHO DE GOIÂNIA

### Sem magistrado

#### ORDINÁRIO

Qtd	Prazo Médio
1.112	163,23

Nr. Processo	1ª Aud.	Enc. Instrução.	Prazo
RTOrd - 0010944-37.2016.5.18.0014	04/08/16	16/12/16	134
RTOrd - 0010945-56.2015.5.18.0014	10/08/15	03/02/16	177
RTOrd - 0010947-89.2016.5.18.0014	19/08/16	19/08/16	0
RTOrd - 0010947-89.2016.5.18.0014	19/08/16	05/10/16	47
RTOrd - 0010948-74.2016.5.18.0014	04/08/16	15/12/16	133
RTOrd - 0010950-02.2015.5.18.0007	10/09/15	28/03/16	200
RTOrd - 0010951-63.2015.5.18.0014	10/08/15	15/03/16	218
RTOrd - 0010953-33.2015.5.18.0014	10/08/15	07/03/16	210
RTOrd - 0010953-33.2015.5.18.0014	10/08/15	01/04/16	235
RTOrd - 0010954-18.2015.5.18.0014	11/08/15	04/05/16	267
RTOrd - 0010954-18.2015.5.18.0014	11/08/15	20/06/16	314
RTOrd - 0010956-51.2016.5.18.0014	16/08/16	19/08/16	3
RTOrd - 0010956-51.2016.5.18.0014	16/08/16	26/09/16	41
RTOrd - 0010959-06.2016.5.18.0014	22/08/16	03/10/16	42
RTOrd - 0010962-58.2016.5.18.0014	13/07/16	01/08/16	19
RTOrd - 0010962-92.2015.5.18.0014	04/08/15	03/02/16	183
RTOrd - 0010964-28.2016.5.18.0014	09/08/16	10/08/16	1
RTOrd - 0010964-28.2016.5.18.0014	09/08/16	09/09/16	31
RTOrd - 0010964-92.2015.5.18.0004	10/09/15	29/09/16	385
RTOrd - 0010964-92.2015.5.18.0004	10/09/15	16/12/16	463
RTOrd - 0010965-13.2016.5.18.0014	09/08/16	21/09/16	43
RTOrd - 0010967-80.2016.5.18.0014	10/08/16	10/08/16	0
RTOrd - 0010970-35.2016.5.18.0014	14/07/16	14/07/16	0
RTOrd - 0010971-20.2016.5.18.0014	10/08/16	27/10/16	78

**Legenda:**  
1ª Aud.: Data da primeira audiência que ocorrer, Inicial ou UNA;  
Enc. da Instrução: Data da conclusão para proferir sentença;  
Prazo: Quantidade de dias decorridos da 1ª aud. até o encerramento da instrução.



**PRAZO MÉDIO ENTRE A 1ª AUDIÊNCIA E O ENCERRAMENTO DA INSTRUÇÃO - 14ª VARA DO TRABALHO DE GOIÂNIA**

**Sem magistrado**

**ORDINÁRIO**

Qtd	Prazo Médio
1.112	163,23

Nr. Processo	1ª Aud.	Enc. Instrução.	Prazo
RTOrd - 0010971-20.2016.5.18.0014	10/08/16	16/12/16	128
RTOrd - 0010974-09.2015.5.18.0014	13/08/15	08/08/16	361
RTOrd - 0010974-09.2015.5.18.0014	13/08/15	29/09/16	413
RTOrd - 0010980-79.2016.5.18.0014	24/08/16	24/08/16	0
RTOrd - 0010982-16.2015.5.18.0004	10/09/15	26/10/16	412
RTOrd - 0010985-56.2015.5.18.0008	10/09/15	10/05/16	243
RTOrd - 0010986-23.2015.5.18.0014	14/09/15	01/04/16	200
RTOrd - 0010987-11.2015.5.18.0013	19/08/15	07/03/16	201
RTOrd - 0010992-93.2016.5.18.0014	24/08/16	09/09/16	16
RTOrd - 0010994-63.2016.5.18.0014	17/08/16	18/08/16	1
RTOrd - 0010994-63.2016.5.18.0014	17/08/16	09/11/16	84
RTOrd - 0010995-97.2015.5.18.0009	14/10/15	09/06/16	239
RTOrd - 0010996-61.2015.5.18.0016	28/09/15	11/05/16	226
RTOrd - 0010996-61.2015.5.18.0016	28/09/15	20/06/16	266
RTOrd - 0010997-18.2016.5.18.0014	30/06/16	26/10/16	118
RTOrd - 0010997-18.2016.5.18.0014	30/06/16	16/12/16	169
RTOrd - 0010997-52.2015.5.18.0014	06/10/15	29/03/16	175
RTOrd - 0010999-22.2015.5.18.0014	06/10/15	28/03/16	174
RTOrd - 0011001-89.2015.5.18.0014	06/10/15	07/03/16	153
RTOrd - 0011002-40.2016.5.18.0014	12/07/16	12/07/16	0
RTOrd - 0011002-74.2015.5.18.0014	06/10/15	15/09/16	345
RTOrd - 0011002-74.2015.5.18.0014	06/10/15	23/11/16	414
RTOrd - 0011003-59.2015.5.18.0014	19/08/15	23/05/16	278
RTOrd - 0011003-59.2015.5.18.0014	19/08/15	12/07/16	328

**Legenda:**  
1ª Aud.: Data da primeira audiência que ocorrer, Inicial ou UNA;  
Enc. da Instrução: Data da conclusão para proferir sentença;  
Prazo: Quantidade de dias decorridos da 1ª aud. até o encerramento da instrução.



## PRAZO MÉDIO ENTRE A 1ª AUDIÊNCIA E O ENCERRAMENTO DA INSTRUÇÃO - 14ª VARA DO TRABALHO DE GOIÂNIA

### Sem magistrado

#### ORDINÁRIO

Qtd	Prazo Médio
1.112	163,23

Nr. Processo	1ª Aud.	Enc. Instrução.	Prazo
RTOrd - 0011004-44.2015.5.18.0014	19/08/15	04/02/16	169
RTOrd - 0011004-44.2015.5.18.0014	19/08/15	11/04/16	236
RTOrd - 0011005-29.2015.5.18.0014	06/10/15	07/03/16	153
RTOrd - 0011005-29.2015.5.18.0014	06/10/15	29/03/16	175
RTOrd - 0011006-77.2016.5.18.0014	30/06/16	30/06/16	0
RTOrd - 0011007-96.2015.5.18.0014	27/08/15	19/07/16	327
RTOrd - 0011007-96.2015.5.18.0014	27/08/15	05/09/16	375
RTOrd - 0011009-32.2016.5.18.0014	19/07/16	01/09/16	44
RTOrd - 0011009-66.2015.5.18.0014	02/10/15	17/05/16	228
RTOrd - 0011010-51.2015.5.18.0014	20/08/15	01/02/16	165
RTOrd - 0011012-21.2015.5.18.0014	04/09/15	08/11/16	431
RTOrd - 0011013-69.2016.5.18.0014	22/08/16	16/09/16	25
RTOrd - 0011016-58.2015.5.18.0014	02/10/15	04/05/16	215
RTOrd - 0011018-28.2015.5.18.0014	02/10/15	06/04/16	187
RTOrd - 0011023-16.2016.5.18.0014	27/06/16	27/06/16	0
RTOrd - 0011024-98.2016.5.18.0014	27/06/16	03/10/16	98
RTOrd - 0011027-53.2016.5.18.0014	30/06/16	30/06/16	0
RTOrd - 0011033-60.2016.5.18.0014	14/07/16	14/07/16	0
RTOrd - 0011034-45.2016.5.18.0014	15/07/16	15/07/16	0
RTOrd - 0011035-30.2016.5.18.0014	30/06/16	13/10/16	105
RTOrd - 0011037-97.2016.5.18.0014	30/06/16	11/07/16	11
RTOrd - 0011040-52.2016.5.18.0014	13/07/16	18/07/16	5
RTOrd - 0011040-52.2016.5.18.0014	13/07/16	06/09/16	55
RTOrd - 0011040-86.2015.5.18.0014	12/08/15	28/03/16	229

**Legenda:**  
1ª Aud.: Data da primeira audiência que ocorrer, Inicial ou UNA;  
Enc. da Instrução: Data da conclusão para proferir sentença;  
Prazo: Quantidade de dias decorridos da 1ª aud. até o encerramento da instrução.



## PRAZO MÉDIO ENTRE A 1ª AUDIÊNCIA E O ENCERRAMENTO DA INSTRUÇÃO - 14ª VARA DO TRABALHO DE GOIÂNIA

### Sem magistrado

#### ORDINÁRIO

Qtd	Prazo Médio
1.112	163,23

Nr. Processo	1ª Aud.	Enc. Instrução.	Prazo
RTOrd - 0011046-93.2015.5.18.0014	26/08/15	07/01/16	134
RTOrd - 0011050-96.2016.5.18.0014	05/07/16	05/07/16	0
RTOrd - 0011050-96.2016.5.18.0014	05/07/16	17/11/16	135
RTOrd - 0011051-84.2016.5.18.0013	13/07/16	29/08/16	47
RTOrd - 0011051-84.2016.5.18.0013	13/07/16	07/11/16	117
RTOrd - 0011052-66.2016.5.18.0014	05/07/16	25/10/16	112
RTOrd - 0011053-63.2016.5.18.0010	25/07/16	12/09/16	49
RTOrd - 0011056-40.2015.5.18.0014	27/08/15	08/03/16	194
RTOrd - 0011056-40.2015.5.18.0014	27/08/15	06/04/16	223
RTOrd - 0011059-58.2016.5.18.0014	06/07/16	22/08/16	47
RTOrd - 0011059-58.2016.5.18.0014	06/07/16	06/10/16	92
RTOrd - 0011061-28.2016.5.18.0014	07/07/16	27/10/16	112
RTOrd - 0011065-02.2015.5.18.0014	27/08/15	01/04/16	218
RTOrd - 0011071-09.2015.5.18.0014	27/08/15	11/04/16	228
RTOrd - 0011071-09.2015.5.18.0014	27/08/15	06/05/16	253
RTOrd - 0011071-72.2016.5.18.0014	08/07/16	21/11/16	136
RTOrd - 0011074-27.2016.5.18.0014	06/07/16	25/07/16	19
RTOrd - 0011077-16.2015.5.18.0014	31/08/15	18/02/16	171
RTOrd - 0011077-16.2015.5.18.0014	31/08/15	07/03/16	189
RTOrd - 0011079-83.2015.5.18.0014	31/08/15	28/03/16	210
RTOrd - 0011081-53.2015.5.18.0014	31/08/15	17/02/16	170
RTOrd - 0011082-04.2016.5.18.0014	11/07/16	02/12/16	144
RTOrd - 0011089-30.2015.5.18.0014	01/09/15	02/06/16	275
RTOrd - 0011089-30.2015.5.18.0014	01/09/15	29/07/16	332

**Legenda:**  
1ª Aud.: Data da primeira audiência que ocorrer, Inicial ou UNA;  
Enc. da Instrução: Data da conclusão para proferir sentença;  
Prazo: Quantidade de dias decorridos da 1ª aud. até o encerramento da instrução.





## PRAZO MÉDIO ENTRE A 1ª AUDIÊNCIA E O ENCERRAMENTO DA INSTRUÇÃO - 14ª VARA DO TRABALHO DE GOIÂNIA

### Sem magistrado

#### ORDINÁRIO

Qtd	Prazo Médio
1.112	163,23

Nr. Processo	1ª Aud.	Enc. Instrução.	Prazo
RTOrd - 0011089-93.2016.5.18.0014	13/07/16	13/07/16	0
RTOrd - 0011090-78.2016.5.18.0014	16/08/16	16/08/16	0
RTOrd - 0011093-33.2016.5.18.0014	21/07/16	21/07/16	0
RTOrd - 0011094-52.2015.5.18.0014	14/10/15	11/04/16	180
RTOrd - 0011095-03.2016.5.18.0014	21/07/16	21/07/16	0
RTOrd - 0011098-55.2016.5.18.0014	15/07/16	08/08/16	24
RTOrd - 0011098-89.2015.5.18.0014	18/09/15	01/04/16	196
RTOrd - 0011098-89.2015.5.18.0014	18/09/15	19/04/16	214
RTOrd - 0011099-74.2015.5.18.0014	18/09/15	18/03/16	182
RTOrd - 0011099-74.2015.5.18.0014	18/09/15	15/04/16	210
RTOrd - 0011101-44.2015.5.18.0014	18/09/15	01/08/16	318
RTOrd - 0011104-62.2016.5.18.0014	28/07/16	08/09/16	42
RTOrd - 0011104-62.2016.5.18.0014	28/07/16	26/10/16	90
RTOrd - 0011105-47.2016.5.18.0014	25/07/16	16/12/16	144
RTOrd - 0011107-51.2015.5.18.0014	03/09/15	15/03/16	194
RTOrd - 0011107-51.2015.5.18.0014	03/09/15	14/04/16	224
RTOrd - 0011107-85.2014.5.18.0014	01/09/14	03/03/16	549
RTOrd - 0011110-69.2016.5.18.0014	17/08/16	17/08/16	0
RTOrd - 0011114-43.2015.5.18.0014	14/09/15	04/04/16	203
RTOrd - 0011115-91.2016.5.18.0014	08/07/16	23/08/16	46
RTOrd - 0011115-91.2016.5.18.0014	08/07/16	19/10/16	103
RTOrd - 0011121-98.2016.5.18.0014	11/07/16	05/12/16	147
RTOrd - 0011125-72.2015.5.18.0014	03/09/15	29/03/16	208
RTOrd - 0011125-72.2015.5.18.0014	03/09/15	15/04/16	225

**Legenda:**  
1ª Aud.: Data da primeira audiência que ocorrer, Inicial ou UNA;  
Enc. da Instrução: Data da conclusão para proferir sentença;  
Prazo: Quantidade de dias decorridos da 1ª aud. até o encerramento da instrução.



## PRAZO MÉDIO ENTRE A 1ª AUDIÊNCIA E O ENCERRAMENTO DA INSTRUÇÃO - 14ª VARA DO TRABALHO DE GOIÂNIA

### Sem magistrado

#### ORDINÁRIO

Qtd	Prazo Médio
1.112	163,23

Nr. Processo	1ª Aud.	Enc. Instrução.	Prazo
RTOrd - 0011128-61.2014.5.18.0014	22/10/14	27/01/16	462
RTOrd - 0011130-60.2016.5.18.0014	08/09/16	08/09/16	0
RTOrd - 0011130-60.2016.5.18.0014	08/09/16	13/10/16	35
RTOrd - 0011132-64.2015.5.18.0014	08/09/15	22/08/16	349
RTOrd - 0011137-52.2016.5.18.0014	18/07/16	18/07/16	0
RTOrd - 0011138-71.2015.5.18.0014	01/10/15	16/03/16	167
RTOrd - 0011139-22.2016.5.18.0014	19/07/16	20/07/16	1
RTOrd - 0011139-22.2016.5.18.0014	19/07/16	26/09/16	69
RTOrd - 0011141-26.2015.5.18.0014	08/09/15	22/02/16	167
RTOrd - 0011142-02.2015.5.18.0017	08/10/15	01/06/16	237
RTOrd - 0011144-44.2016.5.18.0014	04/08/16	04/08/16	0
RTOrd - 0011148-81.2016.5.18.0014	23/08/16	23/08/16	0
RTOrd - 0011151-70.2015.5.18.0014	09/09/15	19/07/16	314
RTOrd - 0011159-13.2016.5.18.0014	26/07/16	26/07/16	0
RTOrd - 0011161-17.2015.5.18.0014	03/09/15	15/02/16	165
RTOrd - 0011162-02.2015.5.18.0014	10/09/15	28/04/16	231
RTOrd - 0011164-35.2016.5.18.0014	16/08/16	18/10/16	63
RTOrd - 0011165-88.2014.5.18.0014	06/11/14	26/04/16	537
RTOrd - 0011165-88.2014.5.18.0014	06/11/14	28/06/16	600
RTOrd - 0011168-12.2015.5.18.0013	28/09/15	22/08/16	329
RTOrd - 0011168-12.2015.5.18.0013	28/09/15	19/10/16	387
RTOrd - 0011169-57.2016.5.18.0014	26/08/16	26/08/16	0
RTOrd - 0011171-27.2016.5.18.0014	26/08/16	26/08/16	0
RTOrd - 0011171-61.2015.5.18.0014	14/09/15	18/01/16	126

**Legenda:**  
1ª Aud.: Data da primeira audiência que ocorrer, Inicial ou UNA;  
Enc. da Instrução: Data da conclusão para proferir sentença;  
Prazo: Quantidade de dias decorridos da 1ª aud. até o encerramento da instrução.



## PRAZO MÉDIO ENTRE A 1ª AUDIÊNCIA E O ENCERRAMENTO DA INSTRUÇÃO - 14ª VARA DO TRABALHO DE GOIÂNIA

### Sem magistrado

#### ORDINÁRIO

Qtd	Prazo Médio
1.112	163,23

Nr. Processo	1ª Aud.	Enc. Instrução.	Prazo
RTOrd - 0011173-31.2015.5.18.0014	14/09/15	05/04/16	204
RTOrd - 0011173-31.2015.5.18.0014	14/09/15	03/05/16	232
RTOrd - 0011175-64.2016.5.18.0014	02/08/16	02/08/16	0
RTOrd - 0011176-49.2016.5.18.0014	01/08/16	02/08/16	1
RTOrd - 0011176-49.2016.5.18.0014	01/08/16	23/09/16	53
RTOrd - 0011177-56.2015.5.18.0018	12/11/15	08/06/16	209
RTOrd - 0011177-56.2015.5.18.0018	12/11/15	28/07/16	259
RTOrd - 0011177-68.2015.5.18.0014	14/09/15	25/01/16	133
RTOrd - 0011177-68.2015.5.18.0014	14/09/15	16/03/16	184
RTOrd - 0011185-11.2016.5.18.0014	04/08/16	04/08/16	0
RTOrd - 0011185-45.2015.5.18.0014	15/09/15	18/04/16	216
RTOrd - 0011186-93.2016.5.18.0014	04/08/16	17/11/16	105
RTOrd - 0011188-63.2016.5.18.0014	05/08/16	02/09/16	28
RTOrd - 0011190-67.2015.5.18.0014	16/09/15	30/03/16	196
RTOrd - 0011192-03.2016.5.18.0014	09/08/16	09/08/16	0
RTOrd - 0011193-22.2015.5.18.0014	16/09/15	31/05/16	258
RTOrd - 0011193-22.2015.5.18.0014	16/09/15	16/12/16	457
RTOrd - 0011196-74.2015.5.18.0014	16/09/15	26/01/16	132
RTOrd - 0011199-29.2015.5.18.0014	16/09/15	11/04/16	208
RTOrd - 0011199-29.2015.5.18.0014	16/09/15	09/05/16	236
RTOrd - 0011200-14.2015.5.18.0014	16/09/15	04/04/16	201
RTOrd - 0011200-14.2015.5.18.0014	16/09/15	29/04/16	226
RTOrd - 0011201-96.2015.5.18.0014	19/10/15	19/07/16	274
RTOrd - 0011206-84.2016.5.18.0014	10/08/16	19/10/16	70

**Legenda:**  
1ª Aud.: Data da primeira audiência que ocorrer, Inicial ou UNA;  
Enc. da Instrução: Data da conclusão para proferir sentença;  
Prazo: Quantidade de dias decorridos da 1ª aud. até o encerramento da instrução.



## PRAZO MÉDIO ENTRE A 1ª AUDIÊNCIA E O ENCERRAMENTO DA INSTRUÇÃO - 14ª VARA DO TRABALHO DE GOIÂNIA

### Sem magistrado

#### ORDINÁRIO

Qtd	Prazo Médio
1.112	163,23

Nr. Processo	1ª Aud.	Enc. Instrução.	Prazo
RTOrd - 0011207-06.2015.5.18.0014	17/09/15	12/04/16	208
RTOrd - 0011207-06.2015.5.18.0014	17/09/15	09/05/16	235
RTOrd - 0011207-69.2016.5.18.0014	10/08/16	10/08/16	0
RTOrd - 0011210-58.2015.5.18.0014	17/09/15	19/07/16	306
RTOrd - 0011211-09.2016.5.18.0014	03/08/16	03/08/16	0
RTOrd - 0011211-43.2015.5.18.0014	21/09/15	15/03/16	176
RTOrd - 0011212-91.2016.5.18.0014	02/09/16	19/09/16	17
RTOrd - 0011212-91.2016.5.18.0014	02/09/16	14/10/16	42
RTOrd - 0011214-95.2015.5.18.0014	21/09/15	11/03/16	172
RTOrd - 0011214-95.2015.5.18.0014	21/09/15	14/04/16	206
RTOrd - 0011221-87.2015.5.18.0014	21/09/15	18/02/16	150
RTOrd - 0011221-87.2015.5.18.0014	21/09/15	03/03/16	164
RTOrd - 0011223-96.2015.5.18.0001	16/10/15	25/04/16	192
RTOrd - 0011223-96.2015.5.18.0001	16/10/15	23/06/16	251
RTOrd - 0011225-27.2015.5.18.0014	21/09/15	03/08/16	317
RTOrd - 0011226-75.2016.5.18.0014	16/08/16	16/09/16	31
RTOrd - 0011226-75.2016.5.18.0014	16/08/16	28/11/16	104
RTOrd - 0011227-60.2016.5.18.0014	06/09/16	06/09/16	0
RTOrd - 0011229-64.2015.5.18.0014	22/09/15	04/04/16	195
RTOrd - 0011230-49.2015.5.18.0014	22/09/15	02/02/16	133
RTOrd - 0011230-49.2015.5.18.0014	22/09/15	16/02/16	147
RTOrd - 0011236-56.2015.5.18.0014	22/09/15	05/10/16	379
RTOrd - 0011236-56.2015.5.18.0014	22/09/15	16/12/16	451
RTOrd - 0011237-07.2016.5.18.0014	02/09/16	16/12/16	105

**Legenda:**  
1ª Aud.: Data da primeira audiência que ocorrer, Inicial ou UNA;  
Enc. da Instrução: Data da conclusão para proferir sentença;  
Prazo: Quantidade de dias decorridos da 1ª aud. até o encerramento da instrução.



**PRAZO MÉDIO ENTRE A 1ª AUDIÊNCIA E O ENCERRAMENTO DA INSTRUÇÃO - 14ª VARA DO TRABALHO DE GOIÂNIA**

**Sem magistrado**

**ORDINÁRIO**

Qtd	Prazo Médio
1.112	163,23

Nr. Processo	1ª Aud.	Enc. Instrução.	Prazo
RTOrd - 0011238-89.2016.5.18.0014	18/08/16	18/08/16	0
RTOrd - 0011241-78.2015.5.18.0014	22/09/15	06/05/16	227
RTOrd - 0011243-14.2016.5.18.0014	10/08/16	22/09/16	43
RTOrd - 0011243-14.2016.5.18.0014	10/08/16	25/11/16	107
RTOrd - 0011243-48.2015.5.18.0014	16/11/15	06/06/16	203
RTOrd - 0011243-48.2015.5.18.0014	16/11/15	18/07/16	245
RTOrd - 0011244-33.2015.5.18.0014	22/09/15	27/04/16	218
RTOrd - 0011247-51.2016.5.18.0014	02/09/16	02/09/16	0
RTOrd - 0011247-85.2015.5.18.0014	22/09/15	27/09/16	371
RTOrd - 0011248-70.2015.5.18.0014	23/09/15	14/09/16	357
RTOrd - 0011249-79.2015.5.18.0006	28/09/15	26/04/16	211
RTOrd - 0011250-06.2016.5.18.0014	15/08/16	15/08/16	0
RTOrd - 0011251-25.2015.5.18.0014	23/09/15	05/04/16	195
RTOrd - 0011255-28.2016.5.18.0014	19/08/16	24/08/16	5
RTOrd - 0011261-60.2015.5.18.0017	14/10/15	12/04/16	181
RTOrd - 0011262-54.2015.5.18.0014	23/09/15	04/02/16	134
RTOrd - 0011262-54.2015.5.18.0014	23/09/15	28/03/16	187
RTOrd - 0011266-91.2015.5.18.0014	24/09/15	22/02/16	151
RTOrd - 0011267-76.2015.5.18.0014	24/09/15	14/01/16	112
RTOrd - 0011268-61.2015.5.18.0014	24/09/15	24/02/16	153
RTOrd - 0011269-70.2015.5.18.0006	29/09/15	01/02/16	125
RTOrd - 0011271-16.2015.5.18.0014	24/09/15	06/04/16	195
RTOrd - 0011271-16.2015.5.18.0014	24/09/15	06/06/16	256
RTOrd - 0011276-38.2015.5.18.0014	23/09/15	11/04/16	201

**Legenda:**  
1ª Aud.: Data da primeira audiência que ocorrer, Inicial ou UNA;  
Enc. da Instrução: Data da conclusão para proferir sentença;  
Prazo: Quantidade de dias decorridos da 1ª aud. até o encerramento da instrução.



## PRAZO MÉDIO ENTRE A 1ª AUDIÊNCIA E O ENCERRAMENTO DA INSTRUÇÃO - 14ª VARA DO TRABALHO DE GOIÂNIA

### Sem magistrado

#### ORDINÁRIO

Qtd	Prazo Médio
1.112	163,23

Nr. Processo	1ª Aud.	Enc. Instrução.	Prazo
RTOrd - 0011277-86.2016.5.18.0014	09/09/16	25/10/16	46
RTOrd - 0011277-86.2016.5.18.0014	09/09/16	25/11/16	77
RTOrd - 0011281-60.2015.5.18.0014	16/11/15	16/05/16	182
RTOrd - 0011281-87.2015.5.18.0005	12/11/15	01/02/16	81
RTOrd - 0011283-30.2015.5.18.0014	23/09/15	04/10/16	377
RTOrd - 0011283-30.2015.5.18.0014	23/09/15	16/12/16	450
RTOrd - 0011286-48.2016.5.18.0014	04/10/16	04/10/16	0
RTOrd - 0011289-37.2015.5.18.0014	16/11/15	06/06/16	203
RTOrd - 0011289-37.2015.5.18.0014	16/11/15	22/07/16	249
RTOrd - 0011294-59.2015.5.18.0014	23/09/15	01/08/16	313
RTOrd - 0011295-10.2016.5.18.0014	02/09/16	02/09/16	0
RTOrd - 0011299-47.2016.5.18.0014	02/09/16	18/11/16	77
RTOrd - 0011301-51.2015.5.18.0014	17/11/15	07/06/16	203
RTOrd - 0011301-51.2015.5.18.0014	17/11/15	26/07/16	252
RTOrd - 0011301-51.2015.5.18.0014	17/11/15	26/07/16	252
RTOrd - 0011302-69.2015.5.18.0003	20/10/15	02/05/16	195
RTOrd - 0011302-69.2015.5.18.0003	20/10/15	27/06/16	251
RTOrd - 0011305-88.2015.5.18.0014	23/09/15	31/03/16	190
RTOrd - 0011305-88.2015.5.18.0014	23/09/15	19/04/16	209
RTOrd - 0011307-27.2016.5.18.0013	02/09/16	13/10/16	41
RTOrd - 0011307-27.2016.5.18.0013	02/09/16	25/11/16	84
RTOrd - 0011310-13.2015.5.18.0014	01/10/15	21/01/16	112
RTOrd - 0011311-95.2015.5.18.0014	29/09/15	28/03/16	181
RTOrd - 0011315-41.2015.5.18.0012	16/11/15	28/01/16	73

**Legenda:**  
1ª Aud.: Data da primeira audiência que ocorrer, Inicial ou UNA;  
Enc. da Instrução: Data da conclusão para proferir sentença;  
Prazo: Quantidade de dias decorridos da 1ª aud. até o encerramento da instrução.



## PRAZO MÉDIO ENTRE A 1ª AUDIÊNCIA E O ENCERRAMENTO DA INSTRUÇÃO - 14ª VARA DO TRABALHO DE GOIÂNIA

### Sem magistrado

#### ORDINÁRIO

Qtd	Prazo Médio
1.112	163,23

Nr. Processo	1ª Aud.	Enc. Instrução.	Prazo
RTOrd - 0011315-41.2015.5.18.0012	16/11/15	08/03/16	113
RTOrd - 0011315-41.2015.5.18.0012	16/11/15	15/03/16	120
RTOrd - 0011316-83.2016.5.18.0014	02/09/16	02/09/16	0
RTOrd - 0011318-53.2016.5.18.0014	21/09/16	21/09/16	0
RTOrd - 0011318-87.2015.5.18.0014	18/11/15	11/07/16	236
RTOrd - 0011318-87.2015.5.18.0014	18/11/15	26/09/16	313
RTOrd - 0011324-94.2015.5.18.0014	18/11/15	13/06/16	208
RTOrd - 0011324-94.2015.5.18.0014	18/11/15	04/08/16	260
RTOrd - 0011331-86.2015.5.18.0014	17/11/15	01/07/16	227
RTOrd - 0011331-86.2015.5.18.0014	17/11/15	06/09/16	294
RTOrd - 0011333-56.2015.5.18.0014	30/09/15	01/04/16	184
RTOrd - 0011334-41.2015.5.18.0014	30/09/15	11/10/16	377
RTOrd - 0011336-11.2015.5.18.0014	04/11/15	25/02/16	113
RTOrd - 0011336-11.2015.5.18.0014	04/11/15	25/02/16	113
RTOrd - 0011342-75.2016.5.18.0016	26/09/16	26/09/16	0
RTOrd - 0011350-58.2016.5.18.0014	13/09/16	13/09/16	0
RTOrd - 0011353-13.2016.5.18.0014	16/09/16	16/09/16	0
RTOrd - 0011354-95.2016.5.18.0014	13/09/16	13/09/16	0
RTOrd - 0011355-80.2016.5.18.0014	23/08/16	23/08/16	0
RTOrd - 0011355-80.2016.5.18.0014	23/08/16	19/10/16	57
RTOrd - 0011361-24.2015.5.18.0014	02/10/15	03/06/16	245
RTOrd - 0011362-21.2015.5.18.0010	20/10/15	28/04/16	191
RTOrd - 0011363-57.2016.5.18.0014	15/09/16	19/09/16	4
RTOrd - 0011363-57.2016.5.18.0014	15/09/16	16/11/16	62

**Legenda:**  
1ª Aud.: Data da primeira audiência que ocorrer, Inicial ou UNA;  
Enc. da Instrução: Data da conclusão para proferir sentença;  
Prazo: Quantidade de dias decorridos da 1ª aud. até o encerramento da instrução.



## PRAZO MÉDIO ENTRE A 1ª AUDIÊNCIA E O ENCERRAMENTO DA INSTRUÇÃO - 14ª VARA DO TRABALHO DE GOIÂNIA

### Sem magistrado

#### ORDINÁRIO

Qtd	Prazo Médio
1.112	163,23

Nr. Processo	1ª Aud.	Enc. Instrução.	Prazo
RTOrd - 0011363-91.2015.5.18.0014	11/11/15	11/10/16	335
RTOrd - 0011364-42.2016.5.18.0014	14/09/16	23/11/16	70
RTOrd - 0011369-26.2014.5.18.0017	21/10/14	15/03/16	511
RTOrd - 0011373-38.2015.5.18.0014	11/11/15	02/06/16	204
RTOrd - 0011374-86.2016.5.18.0014	14/09/16	29/09/16	15
RTOrd - 0011375-71.2016.5.18.0014	14/09/16	07/11/16	54
RTOrd - 0011375-71.2016.5.18.0014	14/09/16	16/12/16	93
RTOrd - 0011376-56.2016.5.18.0014	14/09/16	03/10/16	19
RTOrd - 0011378-26.2016.5.18.0014	14/09/16	14/09/16	0
RTOrd - 0011379-45.2015.5.18.0014	12/11/15	01/06/16	202
RTOrd - 0011380-93.2016.5.18.0014	29/08/16	29/08/16	0
RTOrd - 0011381-15.2015.5.18.0014	12/11/15	01/02/16	81
RTOrd - 0011383-82.2015.5.18.0014	25/11/15	23/06/16	211
RTOrd - 0011383-82.2015.5.18.0014	25/11/15	30/08/16	279
RTOrd - 0011385-52.2015.5.18.0014	12/11/15	08/06/16	209
RTOrd - 0011385-52.2015.5.18.0014	12/11/15	18/07/16	249
RTOrd - 0011385-85.2015.5.18.0003	16/10/15	17/08/16	306
RTOrd - 0011386-37.2015.5.18.0014	12/11/15	08/06/16	209
RTOrd - 0011386-37.2015.5.18.0014	12/11/15	18/07/16	249
RTOrd - 0011387-22.2015.5.18.0014	13/11/15	07/01/16	55
RTOrd - 0011391-25.2016.5.18.0014	28/09/16	11/10/16	13
RTOrd - 0011391-25.2016.5.18.0014	28/09/16	01/12/16	64
RTOrd - 0011393-29.2015.5.18.0014	27/01/16	23/08/16	209
RTOrd - 0011393-29.2015.5.18.0014	27/01/16	20/10/16	267

**Legenda:**  
1ª Aud.: Data da primeira audiência que ocorrer, Inicial ou UNA;  
Enc. da Instrução: Data da conclusão para proferir sentença;  
Prazo: Quantidade de dias decorridos da 1ª aud. até o encerramento da instrução.





## PRAZO MÉDIO ENTRE A 1ª AUDIÊNCIA E O ENCERRAMENTO DA INSTRUÇÃO - 14ª VARA DO TRABALHO DE GOIÂNIA

### Sem magistrado

#### ORDINÁRIO

Qtd	Prazo Médio
1.112	163,23

Nr. Processo	1ª Aud.	Enc. Instrução.	Prazo
RTOrd - 0011396-47.2016.5.18.0014	19/09/16	19/09/16	0
RTOrd - 0011399-36.2015.5.18.0014	11/11/15	02/06/16	204
RTOrd - 0011402-54.2016.5.18.0014	19/09/16	19/09/16	0
RTOrd - 0011404-33.2015.5.18.0281	14/10/15	12/04/16	181
RTOrd - 0011404-58.2015.5.18.0014	13/11/15	25/08/16	286
RTOrd - 0011404-58.2015.5.18.0014	13/11/15	26/10/16	348
RTOrd - 0011409-17.2014.5.18.0014	02/12/14	04/02/16	429
RTOrd - 0011409-80.2015.5.18.0014	13/11/15	18/08/16	279
RTOrd - 0011410-31.2016.5.18.0014	28/09/16	20/10/16	22
RTOrd - 0011411-50.2015.5.18.0014	13/11/15	27/09/16	319
RTOrd - 0011413-54.2014.5.18.0014	03/12/14	27/01/16	420
RTOrd - 0011413-54.2014.5.18.0014	03/12/14	12/04/16	496
RTOrd - 0011414-05.2015.5.18.0014	16/11/15	25/08/16	283
RTOrd - 0011414-05.2015.5.18.0014	16/11/15	19/10/16	338
RTOrd - 0011414-68.2016.5.18.0014	28/09/16	20/10/16	22
RTOrd - 0011416-72.2015.5.18.0014	16/11/15	09/06/16	206
RTOrd - 0011416-72.2015.5.18.0014	16/11/15	21/07/16	248
RTOrd - 0011417-84.2015.5.18.0005	14/10/15	13/04/16	182
RTOrd - 0011417-84.2015.5.18.0005	14/10/15	18/05/16	217
RTOrd - 0011418-42.2015.5.18.0014	16/11/15	15/02/16	91
RTOrd - 0011420-12.2015.5.18.0014	16/11/15	31/03/16	136
RTOrd - 0011420-75.2016.5.18.0014	21/09/16	21/09/16	0
RTOrd - 0011421-94.2015.5.18.0014	13/11/15	02/06/16	202
RTOrd - 0011421-94.2015.5.18.0014	13/11/15	18/07/16	248

**Legenda:**  
1ª Aud.: Data da primeira audiência que ocorrer, Inicial ou UNA;  
Enc. da Instrução: Data da conclusão para proferir sentença;  
Prazo: Quantidade de dias decorridos da 1ª aud. até o encerramento da instrução.



## PRAZO MÉDIO ENTRE A 1ª AUDIÊNCIA E O ENCERRAMENTO DA INSTRUÇÃO - 14ª VARA DO TRABALHO DE GOIÂNIA

### Sem magistrado

#### ORDINÁRIO

Qtd	Prazo Médio
1.112	163,23

Nr. Processo	1ª Aud.	Enc. Instrução.	Prazo
RTOrd - 0011423-64.2015.5.18.0014	16/11/15	15/06/16	212
RTOrd - 0011428-52.2016.5.18.0014	21/09/16	21/09/16	0
RTOrd - 0011430-56.2015.5.18.0014	08/10/15	05/04/16	180
RTOrd - 0011434-59.2016.5.18.0014	21/09/16	22/09/16	1
RTOrd - 0011439-21.2015.5.18.0013	19/11/15	08/11/16	355
RTOrd - 0011439-21.2015.5.18.0013	19/11/15	16/12/16	393
RTOrd - 0011441-51.2016.5.18.0014	23/09/16	23/09/16	0
RTOrd - 0011441-56.2013.5.18.0014	27/11/13	13/07/16	959
RTOrd - 0011441-56.2013.5.18.0014	27/11/13	03/10/16	1.041
RTOrd - 0011446-73.2016.5.18.0014	23/09/16	25/10/16	32
RTOrd - 0011448-43.2016.5.18.0014	23/09/16	05/12/16	73
RTOrd - 0011448-77.2015.5.18.0014	27/10/15	07/04/16	163
RTOrd - 0011448-77.2015.5.18.0014	27/10/15	02/05/16	188
RTOrd - 0011449-62.2015.5.18.0014	08/10/15	13/04/16	188
RTOrd - 0011449-62.2015.5.18.0014	08/10/15	18/05/16	223
RTOrd - 0011451-95.2016.5.18.0014	03/10/16	17/10/16	14
RTOrd - 0011458-24.2015.5.18.0014	13/10/15	31/03/16	170
RTOrd - 0011458-58.2014.5.18.0014	25/09/14	28/01/16	490
RTOrd - 0011458-58.2014.5.18.0014	25/09/14	16/02/16	509
RTOrd - 0011460-57.2016.5.18.0014	27/09/16	19/10/16	22
RTOrd - 0011464-31.2015.5.18.0014	13/10/15	02/03/16	141
RTOrd - 0011467-49.2016.5.18.0014	29/09/16	29/09/16	0
RTOrd - 0011469-53.2015.5.18.0014	28/10/15	08/01/16	72
RTOrd - 0011471-86.2016.5.18.0014	20/09/16	20/09/16	0

**Legenda:**  
1ª Aud.: Data da primeira audiência que ocorrer, Inicial ou UNA;  
Enc. da Instrução: Data da conclusão para proferir sentença;  
Prazo: Quantidade de dias decorridos da 1ª aud. até o encerramento da instrução.



## PRAZO MÉDIO ENTRE A 1ª AUDIÊNCIA E O ENCERRAMENTO DA INSTRUÇÃO - 14ª VARA DO TRABALHO DE GOIÂNIA

### Sem magistrado

#### ORDINÁRIO

Qtd	Prazo Médio
1.112	163,23

Nr. Processo	1ª Aud.	Enc. Instrução.	Prazo
RTOrd - 0011476-11.2016.5.18.0014	04/10/16	15/12/16	72
RTOrd - 0011476-45.2015.5.18.0014	08/10/15	04/04/16	179
RTOrd - 0011477-30.2015.5.18.0014	13/10/15	17/08/16	309
RTOrd - 0011477-30.2015.5.18.0014	13/10/15	05/10/16	358
RTOrd - 0011480-82.2015.5.18.0014	14/10/15	14/06/16	244
RTOrd - 0011483-03.2016.5.18.0014	08/09/16	08/09/16	0
RTOrd - 0011483-37.2015.5.18.0014	14/10/15	21/11/16	404
RTOrd - 0011487-74.2015.5.18.0014	14/10/15	13/04/16	182
RTOrd - 0011489-10.2016.5.18.0014	14/09/16	14/09/16	0
RTOrd - 0011495-17.2016.5.18.0014	19/09/16	18/10/16	29
RTOrd - 0011495-85.2014.5.18.0014	08/10/14	17/02/16	497
RTOrd - 0011498-06.2015.5.18.0014	09/11/15	26/10/16	352
RTOrd - 0011500-39.2016.5.18.0014	21/09/16	21/09/16	0
RTOrd - 0011501-58.2015.5.18.0014	14/10/15	07/04/16	176
RTOrd - 0011502-43.2015.5.18.0014	14/10/15	14/04/16	183
RTOrd - 0011502-43.2015.5.18.0014	14/10/15	20/06/16	250
RTOrd - 0011506-46.2016.5.18.0014	22/09/16	22/09/16	0
RTOrd - 0011506-80.2015.5.18.0014	14/10/15	18/04/16	187
RTOrd - 0011508-16.2016.5.18.0014	05/10/16	05/10/16	0
RTOrd - 0011513-72.2015.5.18.0014	14/10/15	06/05/16	205
RTOrd - 0011515-42.2015.5.18.0014	19/10/15	18/04/16	182
RTOrd - 0011515-42.2015.5.18.0014	19/10/15	14/06/16	239
RTOrd - 0011517-80.2013.5.18.0014	11/12/13	05/04/16	846
RTOrd - 0011518-60.2016.5.18.0014	17/10/16	17/10/16	0

**Legenda:**  
1ª Aud.: Data da primeira audiência que ocorrer, Inicial ou UNA;  
Enc. da Instrução: Data da conclusão para proferir sentença;  
Prazo: Quantidade de dias decorridos da 1ª aud. até o encerramento da instrução.



## PRAZO MÉDIO ENTRE A 1ª AUDIÊNCIA E O ENCERRAMENTO DA INSTRUÇÃO - 14ª VARA DO TRABALHO DE GOIÂNIA

### Sem magistrado

#### ORDINÁRIO

Qtd	Prazo Médio
1.112	163,23

Nr. Processo	1ª Aud.	Enc. Instrução.	Prazo
RTOrd - 0011518-94.2015.5.18.0014	19/10/15	18/04/16	182
RTOrd - 0011519-45.2016.5.18.0014	15/12/16	15/12/16	0
RTOrd - 0011520-64.2015.5.18.0014	13/10/15	08/04/16	178
RTOrd - 0011520-64.2015.5.18.0014	13/10/15	09/05/16	209
RTOrd - 0011522-97.2016.5.18.0014	03/10/16	03/10/16	0
RTOrd - 0011530-11.2015.5.18.0014	19/10/15	03/02/16	107
RTOrd - 0011532-78.2015.5.18.0014	19/10/15	25/04/16	189
RTOrd - 0011534-48.2015.5.18.0014	11/11/15	01/06/16	203
RTOrd - 0011540-55.2015.5.18.0014	16/10/15	28/04/16	195
RTOrd - 0011541-06.2016.5.18.0014	06/10/16	06/10/16	0
RTOrd - 0011541-31.2015.5.18.0017	21/10/15	15/06/16	238
RTOrd - 0011541-40.2015.5.18.0014	28/09/15	25/01/16	119
RTOrd - 0011541-40.2015.5.18.0014	28/09/15	29/03/16	183
RTOrd - 0011542-88.2016.5.18.0014	06/10/16	23/11/16	48
RTOrd - 0011544-92.2015.5.18.0014	19/10/15	02/05/16	196
RTOrd - 0011547-47.2015.5.18.0014	19/10/15	16/12/16	424
RTOrd - 0011548-32.2015.5.18.0014	19/10/15	18/08/16	304
RTOrd - 0011549-17.2015.5.18.0014	20/10/15	28/04/16	191
RTOrd - 0011549-17.2015.5.18.0014	20/10/15	31/05/16	224
RTOrd - 0011550-32.2015.5.18.0004	27/11/15	01/07/16	217
RTOrd - 0011550-32.2015.5.18.0004	27/11/15	31/08/16	278
RTOrd - 0011550-65.2016.5.18.0014	07/10/16	25/10/16	18
RTOrd - 0011551-84.2015.5.18.0014	20/10/15	27/04/16	190
RTOrd - 0011551-84.2015.5.18.0014	20/10/15	29/06/16	253

**Legenda:**  
1ª Aud.: Data da primeira audiência que ocorrer, Inicial ou UNA;  
Enc. da Instrução: Data da conclusão para proferir sentença;  
Prazo: Quantidade de dias decorridos da 1ª aud. até o encerramento da instrução.



## PRAZO MÉDIO ENTRE A 1ª AUDIÊNCIA E O ENCERRAMENTO DA INSTRUÇÃO - 14ª VARA DO TRABALHO DE GOIÂNIA

### Sem magistrado

#### ORDINÁRIO

Qtd	Prazo Médio
1.112	163,23

Nr. Processo	1ª Aud.	Enc. Instrução.	Prazo
RTOrd - 0011553-20.2016.5.18.0014	02/09/16	02/09/16	0
RTOrd - 0011553-54.2015.5.18.0014	20/10/15	27/04/16	190
RTOrd - 0011554-27.2015.5.18.0018	19/11/15	15/06/16	209
RTOrd - 0011554-39.2015.5.18.0014	20/10/15	19/05/16	212
RTOrd - 0011554-39.2015.5.18.0014	20/10/15	11/07/16	265
RTOrd - 0011555-24.2015.5.18.0014	23/11/15	05/09/16	287
RTOrd - 0011555-87.2016.5.18.0014	17/10/16	17/10/16	0
RTOrd - 0011558-76.2015.5.18.0014	19/10/15	19/04/16	183
RTOrd - 0011558-76.2015.5.18.0014	19/10/15	25/05/16	219
RTOrd - 0011560-46.2015.5.18.0014	17/11/15	29/01/16	73
RTOrd - 0011560-46.2015.5.18.0014	17/11/15	16/03/16	120
RTOrd - 0011562-16.2015.5.18.0014	19/10/15	20/04/16	184
RTOrd - 0011564-83.2015.5.18.0014	20/10/15	28/09/16	344
RTOrd - 0011565-05.2014.5.18.0014	04/11/14	07/11/16	734
RTOrd - 0011565-05.2014.5.18.0014	04/11/14	16/12/16	773
RTOrd - 0011568-14.2015.5.18.0017	14/12/15	21/11/16	343
RTOrd - 0011568-23.2015.5.18.0014	21/10/15	26/04/16	188
RTOrd - 0011568-23.2015.5.18.0014	21/10/15	20/06/16	243
RTOrd - 0011569-71.2016.5.18.0014	07/10/16	18/11/16	42
RTOrd - 0011579-18.2016.5.18.0014	11/10/16	11/10/16	0
RTOrd - 0011580-37.2015.5.18.0014	21/10/15	02/05/16	194
RTOrd - 0011581-85.2016.5.18.0014	11/10/16	11/10/16	0
RTOrd - 0011587-29.2015.5.18.0014	27/11/15	29/06/16	215
RTOrd - 0011588-14.2015.5.18.0014	23/10/15	04/05/16	194

**Legenda:**  
1ª Aud.: Data da primeira audiência que ocorrer, Inicial ou UNA;  
Enc. da Instrução: Data da conclusão para proferir sentença;  
Prazo: Quantidade de dias decorridos da 1ª aud. até o encerramento da instrução.



## PRAZO MÉDIO ENTRE A 1ª AUDIÊNCIA E O ENCERRAMENTO DA INSTRUÇÃO - 14ª VARA DO TRABALHO DE GOIÂNIA

### Sem magistrado

#### ORDINÁRIO

Qtd	Prazo Médio
1.112	163,23

Nr. Processo	1ª Aud.	Enc. Instrução.	Prazo
RTOrd - 0011588-14.2015.5.18.0014	23/10/15	23/06/16	244
RTOrd - 0011588-77.2016.5.18.0014	13/10/16	16/12/16	64
RTOrd - 0011590-47.2016.5.18.0014	20/10/16	20/10/16	0
RTOrd - 0011592-17.2016.5.18.0014	28/09/16	28/09/16	0
RTOrd - 0011593-36.2015.5.18.0014	23/10/15	25/08/16	307
RTOrd - 0011593-36.2015.5.18.0014	23/10/15	18/10/16	361
RTOrd - 0011596-54.2016.5.18.0014	17/10/16	17/10/16	0
RTOrd - 0011597-39.2016.5.18.0014	25/10/16	26/10/16	1
RTOrd - 0011597-39.2016.5.18.0014	25/10/16	16/12/16	52
RTOrd - 0011598-24.2016.5.18.0014	17/10/16	20/10/16	3
RTOrd - 0011604-65.2015.5.18.0014	28/10/15	15/06/16	231
RTOrd - 0011605-16.2016.5.18.0014	16/11/16	16/11/16	0
RTOrd - 0011605-50.2015.5.18.0014	28/10/15	28/01/16	92
RTOrd - 0011607-20.2015.5.18.0014	28/10/15	23/09/16	331
RTOrd - 0011610-09.2014.5.18.0014	30/10/14	24/02/16	482
RTOrd - 0011614-75.2016.5.18.0014	17/10/16	17/10/16	0
RTOrd - 0011616-79.2015.5.18.0014	27/10/15	18/05/16	204
RTOrd - 0011617-64.2015.5.18.0014	27/10/15	17/05/16	203
RTOrd - 0011621-67.2016.5.18.0014	25/10/16	25/10/16	0
RTOrd - 0011623-71.2015.5.18.0014	27/10/15	25/08/16	303
RTOrd - 0011625-41.2015.5.18.0014	13/10/15	12/07/16	273
RTOrd - 0011627-74.2016.5.18.0014	19/10/16	19/10/16	0
RTOrd - 0011630-29.2016.5.18.0014	19/10/16	21/10/16	2
RTOrd - 0011631-48.2015.5.18.0014	24/11/15	25/08/16	275

**Legenda:**  
1ª Aud.: Data da primeira audiência que ocorrer, Inicial ou UNA;  
Enc. da Instrução: Data da conclusão para proferir sentença;  
Prazo: Quantidade de dias decorridos da 1ª aud. até o encerramento da instrução.



## PRAZO MÉDIO ENTRE A 1ª AUDIÊNCIA E O ENCERRAMENTO DA INSTRUÇÃO - 14ª VARA DO TRABALHO DE GOIÂNIA

### Sem magistrado

#### ORDINÁRIO

Qtd	Prazo Médio
1.112	163,23

Nr. Processo	1ª Aud.	Enc. Instrução.	Prazo
RTOrd - 0011631-48.2015.5.18.0014	24/11/15	26/10/16	337
RTOrd - 0011631-57.2015.5.18.0011	16/12/15	01/02/16	47
RTOrd - 0011634-03.2015.5.18.0014	28/10/15	10/05/16	195
RTOrd - 0011635-85.2015.5.18.0014	23/11/15	08/03/16	106
RTOrd - 0011635-85.2015.5.18.0014	23/11/15	06/04/16	135
RTOrd - 0011637-21.2016.5.18.0014	03/11/16	04/11/16	1
RTOrd - 0011637-21.2016.5.18.0014	03/11/16	16/12/16	43
RTOrd - 0011638-06.2016.5.18.0014	20/10/16	20/10/16	0
RTOrd - 0011638-40.2015.5.18.0014	28/10/15	16/05/16	201
RTOrd - 0011638-40.2015.5.18.0014	28/10/15	05/07/16	251
RTOrd - 0011639-25.2015.5.18.0014	28/10/15	11/05/16	196
RTOrd - 0011639-25.2015.5.18.0014	28/10/15	30/06/16	246
RTOrd - 0011642-77.2015.5.18.0014	03/11/15	12/05/16	191
RTOrd - 0011645-95.2016.5.18.0014	25/10/16	25/10/16	0
RTOrd - 0011646-51.2014.5.18.0014	09/02/15	08/01/16	333
RTOrd - 0011647-02.2015.5.18.0014	03/11/15	12/05/16	191
RTOrd - 0011647-02.2015.5.18.0014	03/11/15	20/06/16	230
RTOrd - 0011648-50.2016.5.18.0014	07/11/16	08/11/16	1
RTOrd - 0011649-06.2014.5.18.0014	02/02/15	29/02/16	392
RTOrd - 0011651-39.2015.5.18.0014	03/11/15	17/05/16	196
RTOrd - 0011651-39.2015.5.18.0014	03/11/15	06/07/16	246
RTOrd - 0011652-87.2016.5.18.0014	07/11/16	07/11/16	0
RTOrd - 0011653-09.2015.5.18.0014	03/11/15	17/02/16	106
RTOrd - 0011653-72.2016.5.18.0014	25/10/16	07/11/16	13

**Legenda:**  
1ª Aud.: Data da primeira audiência que ocorrer, Inicial ou UNA;  
Enc. da Instrução: Data da conclusão para proferir sentença;  
Prazo: Quantidade de dias decorridos da 1ª aud. até o encerramento da instrução.



## PRAZO MÉDIO ENTRE A 1ª AUDIÊNCIA E O ENCERRAMENTO DA INSTRUÇÃO - 14ª VARA DO TRABALHO DE GOIÂNIA

### Sem magistrado

#### ORDINÁRIO

Qtd	Prazo Médio
1.112	163,23

Nr. Processo	1ª Aud.	Enc. Instrução.	Prazo
RTOrd - 0011664-04.2016.5.18.0014	25/10/16	25/10/16	0
RTOrd - 0011667-56.2016.5.18.0014	27/10/16	27/10/16	0
RTOrd - 0011668-75.2015.5.18.0014	04/11/15	18/05/16	196
RTOrd - 0011669-60.2015.5.18.0014	04/11/15	26/09/16	327
RTOrd - 0011671-30.2015.5.18.0014	04/11/15	15/08/16	285
RTOrd - 0011671-30.2015.5.18.0014	04/11/15	26/09/16	327
RTOrd - 0011672-78.2016.5.18.0014	03/11/16	11/11/16	8
RTOrd - 0011675-33.2016.5.18.0014	25/11/16	25/11/16	0
RTOrd - 0011675-64.2015.5.18.0015	27/11/15	04/07/16	220
RTOrd - 0011675-64.2015.5.18.0015	27/11/15	22/09/16	300
RTOrd - 0011679-07.2015.5.18.0014	06/11/15	13/05/16	189
RTOrd - 0011680-89.2015.5.18.0014	06/11/15	06/06/16	213
RTOrd - 0011681-74.2015.5.18.0014	27/11/15	13/01/16	47
RTOrd - 0011682-59.2015.5.18.0014	01/12/15	11/07/16	223
RTOrd - 0011682-59.2015.5.18.0014	01/12/15	28/09/16	302
RTOrd - 0011685-77.2016.5.18.0014	27/10/16	27/10/16	0
RTOrd - 0011690-36.2015.5.18.0014	06/11/15	14/01/16	69
RTOrd - 0011696-09.2016.5.18.0014	11/10/16	11/10/16	0
RTOrd - 0011696-43.2015.5.18.0014	28/10/15	13/06/16	229
RTOrd - 0011697-28.2015.5.18.0014	23/10/15	04/05/16	194
RTOrd - 0011700-80.2015.5.18.0014	27/11/15	01/09/16	279
RTOrd - 0011701-65.2015.5.18.0014	09/11/15	13/01/16	65
RTOrd - 0011702-50.2015.5.18.0014	03/11/15	16/06/16	226
RTOrd - 0011703-98.2016.5.18.0014	30/11/16	30/11/16	0

**Legenda:**  
1ª Aud.: Data da primeira audiência que ocorrer, Inicial ou UNA;  
Enc. da Instrução: Data da conclusão para proferir sentença;  
Prazo: Quantidade de dias decorridos da 1ª aud. até o encerramento da instrução.





**PRAZO MÉDIO ENTRE A 1ª AUDIÊNCIA E O ENCERRAMENTO DA INSTRUÇÃO - 14ª VARA DO TRABALHO DE GOIÂNIA**

**Sem magistrado**

**ORDINÁRIO**

Qtd	Prazo Médio
1.112	163,23

Nr. Processo	1ª Aud.	Enc. Instrução.	Prazo
RTOrd - 0011704-20.2015.5.18.0014	03/11/15	19/05/16	198
RTOrd - 0011705-05.2015.5.18.0014	06/11/15	14/06/16	221
RTOrd - 0011705-27.2014.5.18.0018	29/01/15	01/02/16	368
RTOrd - 0011705-27.2014.5.18.0018	29/01/15	16/02/16	383
RTOrd - 0011706-87.2015.5.18.0014	06/11/15	15/07/16	252
RTOrd - 0011707-38.2016.5.18.0014	20/10/16	20/10/16	0
RTOrd - 0011710-27.2015.5.18.0014	06/11/15	18/10/16	347
RTOrd - 0011711-46.2014.5.18.0014	04/11/14	24/02/16	477
RTOrd - 0011713-45.2016.5.18.0014	08/11/16	08/11/16	0
RTOrd - 0011714-64.2015.5.18.0014	09/11/15	09/06/16	213
RTOrd - 0011717-19.2015.5.18.0014	09/11/15	30/05/16	203
RTOrd - 0011718-04.2015.5.18.0014	09/11/15	30/05/16	203
RTOrd - 0011718-04.2015.5.18.0014	09/11/15	12/07/16	246
RTOrd - 0011719-86.2015.5.18.0014	09/11/15	27/01/16	79
RTOrd - 0011719-86.2015.5.18.0014	09/11/15	16/02/16	99
RTOrd - 0011721-56.2015.5.18.0014	09/11/15	30/05/16	203
RTOrd - 0011721-56.2015.5.18.0014	09/11/15	11/07/16	245
RTOrd - 0011724-81.2014.5.18.0002	20/01/15	28/03/16	433
RTOrd - 0011724-81.2014.5.18.0002	20/01/15	28/04/16	464
RTOrd - 0011727-63.2015.5.18.0014	10/11/15	06/09/16	301
RTOrd - 0011727-96.2015.5.18.0003	15/07/16	15/07/16	0
RTOrd - 0011733-70.2015.5.18.0014	10/11/15	01/06/16	204
RTOrd - 0011734-55.2015.5.18.0014	11/11/15	21/06/16	223
RTOrd - 0011734-55.2015.5.18.0014	11/11/15	01/08/16	264

**Legenda:**  
1ª Aud.: Data da primeira audiência que ocorrer, Inicial ou UNA;  
Enc. da Instrução: Data da conclusão para proferir sentença;  
Prazo: Quantidade de dias decorridos da 1ª aud. até o encerramento da instrução.



## PRAZO MÉDIO ENTRE A 1ª AUDIÊNCIA E O ENCERRAMENTO DA INSTRUÇÃO - 14ª VARA DO TRABALHO DE GOIÂNIA

### Sem magistrado

#### ORDINÁRIO

Qtd	Prazo Médio
1.112	163,23

Nr. Processo	1ª Aud.	Enc. Instrução.	Prazo
RTOrd - 0011737-22.2015.5.18.0010	03/02/16	04/07/16	152
RTOrd - 0011741-13.2016.5.18.0014	04/11/16	07/11/16	3
RTOrd - 0011741-13.2016.5.18.0014	04/11/16	16/12/16	42
RTOrd - 0011742-32.2015.5.18.0014	27/10/15	24/02/16	120
RTOrd - 0011749-87.2016.5.18.0014	08/11/16	09/11/16	1
RTOrd - 0011749-87.2016.5.18.0014	08/11/16	16/12/16	38
RTOrd - 0011757-64.2016.5.18.0014	08/11/16	08/11/16	0
RTOrd - 0011757-98.2015.5.18.0014	25/11/15	18/01/16	54
RTOrd - 0011761-38.2015.5.18.0014	06/11/15	03/06/16	210
RTOrd - 0011762-23.2015.5.18.0014	04/12/15	24/08/16	264
RTOrd - 0011762-23.2015.5.18.0014	04/12/15	10/10/16	311
RTOrd - 0011762-86.2016.5.18.0014	08/11/16	08/11/16	0
RTOrd - 0011770-97.2015.5.18.0014	06/11/15	09/06/16	216
RTOrd - 0011770-97.2015.5.18.0014	06/11/15	25/07/16	262
RTOrd - 0011771-82.2015.5.18.0014	16/11/15	21/01/16	66
RTOrd - 0011772-33.2016.5.18.0014	10/11/16	10/11/16	0
RTOrd - 0011773-52.2015.5.18.0014	18/11/15	19/07/16	244
RTOrd - 0011775-22.2015.5.18.0014	27/11/15	17/08/16	264
RTOrd - 0011775-22.2015.5.18.0014	27/11/15	26/09/16	304
RTOrd - 0011775-85.2016.5.18.0014	10/11/16	10/11/16	0
RTOrd - 0011775-85.2016.5.18.0014	10/11/16	16/12/16	36
RTOrd - 0011776-70.2016.5.18.0014	10/11/16	28/11/16	18
RTOrd - 0011778-40.2016.5.18.0014	08/11/16	08/11/16	0
RTOrd - 0011780-10.2016.5.18.0014	23/11/16	24/11/16	1

**Legenda:**  
1ª Aud.: Data da primeira audiência que ocorrer, Inicial ou UNA;  
Enc. da Instrução: Data da conclusão para proferir sentença;  
Prazo: Quantidade de dias decorridos da 1ª aud. até o encerramento da instrução.



## PRAZO MÉDIO ENTRE A 1ª AUDIÊNCIA E O ENCERRAMENTO DA INSTRUÇÃO - 14ª VARA DO TRABALHO DE GOIÂNIA

### Sem magistrado

#### ORDINÁRIO

Qtd	Prazo Médio
1.112	163,23

Nr. Processo	1ª Aud.	Enc. Instrução.	Prazo
RTOrd - 0011783-96.2015.5.18.0014	19/11/15	21/06/16	215
RTOrd - 0011783-96.2015.5.18.0014	19/11/15	08/09/16	294
RTOrd - 0011784-72.2015.5.18.0017	03/02/16	06/10/16	246
RTOrd - 0011786-17.2016.5.18.0014	25/10/16	09/11/16	15
RTOrd - 0011788-84.2016.5.18.0014	10/11/16	10/11/16	0
RTOrd - 0011790-54.2016.5.18.0014	11/11/16	11/11/16	0
RTOrd - 0011793-43.2015.5.18.0014	20/11/15	05/10/16	320
RTOrd - 0011793-43.2015.5.18.0014	20/11/15	16/12/16	392
RTOrd - 0011795-10.2015.5.18.0015	16/12/15	13/09/16	272
RTOrd - 0011795-10.2015.5.18.0015	16/12/15	17/11/16	337
RTOrd - 0011795-76.2016.5.18.0014	16/11/16	16/11/16	0
RTOrd - 0011797-17.2014.5.18.0014	10/02/15	21/01/16	345
RTOrd - 0011797-17.2014.5.18.0014	10/02/15	11/02/16	366
RTOrd - 0011797-46.2016.5.18.0014	16/11/16	16/11/16	0
RTOrd - 0011798-31.2016.5.18.0014	07/11/16	08/11/16	1
RTOrd - 0011798-65.2015.5.18.0014	23/11/15	15/06/16	205
RTOrd - 0011803-24.2014.5.18.0014	11/02/15	12/01/16	335
RTOrd - 0011804-72.2015.5.18.0014	23/11/15	07/11/16	350
RTOrd - 0011806-08.2016.5.18.0014	16/11/16	16/11/16	0
RTOrd - 0011807-90.2016.5.18.0014	17/11/16	17/11/16	0
RTOrd - 0011808-12.2015.5.18.0014	23/11/15	02/03/16	100
RTOrd - 0011809-31.2014.5.18.0014	04/02/15	04/02/16	365
RTOrd - 0011813-97.2016.5.18.0014	17/11/16	06/12/16	19
RTOrd - 0011815-04.2015.5.18.0014	01/02/16	09/11/16	282

**Legenda:**  
1ª Aud.: Data da primeira audiência que ocorrer, Inicial ou UNA;  
Enc. da Instrução: Data da conclusão para proferir sentença;  
Prazo: Quantidade de dias decorridos da 1ª aud. até o encerramento da instrução.



## PRAZO MÉDIO ENTRE A 1ª AUDIÊNCIA E O ENCERRAMENTO DA INSTRUÇÃO - 14ª VARA DO TRABALHO DE GOIÂNIA

### Sem magistrado

#### ORDINÁRIO

Qtd	Prazo Médio
1.112	163,23

Nr. Processo	1ª Aud.	Enc. Instrução.	Prazo
RTOrd - 0011817-37.2016.5.18.0014	17/11/16	17/11/16	0
RTOrd - 0011818-22.2016.5.18.0014	25/11/16	25/11/16	0
RTOrd - 0011819-41.2015.5.18.0014	24/11/15	23/06/16	212
RTOrd - 0011820-26.2015.5.18.0014	20/11/15	15/06/16	208
RTOrd - 0011821-11.2015.5.18.0014	23/11/15	28/09/16	310
RTOrd - 0011821-11.2015.5.18.0014	23/11/15	03/10/16	315
RTOrd - 0011822-93.2015.5.18.0014	24/11/15	21/09/16	302
RTOrd - 0011824-63.2015.5.18.0014	24/11/15	22/08/16	272
RTOrd - 0011825-48.2015.5.18.0014	24/11/15	25/08/16	275
RTOrd - 0011826-33.2015.5.18.0014	24/11/15	23/08/16	273
RTOrd - 0011826-33.2015.5.18.0014	24/11/15	20/10/16	331
RTOrd - 0011829-85.2015.5.18.0014	24/11/15	21/06/16	210
RTOrd - 0011834-44.2014.5.18.0014	24/02/15	09/03/16	379
RTOrd - 0011835-92.2015.5.18.0014	25/11/15	04/10/16	314
RTOrd - 0011835-92.2015.5.18.0014	25/11/15	22/11/16	363
RTOrd - 0011841-36.2014.5.18.0014	24/02/15	16/02/16	357
RTOrd - 0011841-36.2014.5.18.0014	24/02/15	09/03/16	379
RTOrd - 0011846-58.2014.5.18.0014	25/02/15	12/01/16	321
RTOrd - 0011847-09.2015.5.18.0014	27/11/15	04/07/16	220
RTOrd - 0011848-91.2015.5.18.0014	27/11/15	05/07/16	221
RTOrd - 0011851-46.2015.5.18.0014	27/11/15	05/07/16	221
RTOrd - 0011851-46.2015.5.18.0014	27/11/15	09/09/16	287
RTOrd - 0011852-31.2015.5.18.0014	27/11/15	12/01/16	46
RTOrd - 0011854-98.2015.5.18.0014	30/11/15	12/07/16	225

**Legenda:**  
1ª Aud.: Data da primeira audiência que ocorrer, Inicial ou UNA;  
Enc. da Instrução: Data da conclusão para proferir sentença;  
Prazo: Quantidade de dias decorridos da 1ª aud. até o encerramento da instrução.



**PRAZO MÉDIO ENTRE A 1ª AUDIÊNCIA E O ENCERRAMENTO DA INSTRUÇÃO - 14ª VARA DO TRABALHO DE GOIÂNIA**

**Sem magistrado**

**ORDINÁRIO**

Qtd	Prazo Médio
1.112	163,23

Nr. Processo	1ª Aud.	Enc. Instrução.	Prazo
RTOrd - 0011854-98.2015.5.18.0014	30/11/15	13/10/16	318
RTOrd - 0011856-34.2016.5.18.0014	21/11/16	07/12/16	16
RTOrd - 0011860-71.2016.5.18.0014	21/11/16	21/11/16	0
RTOrd - 0011862-75.2015.5.18.0014	30/11/15	07/07/16	220
RTOrd - 0011862-75.2015.5.18.0014	30/11/15	26/09/16	301
RTOrd - 0011866-15.2015.5.18.0014	01/12/15	16/02/16	77
RTOrd - 0011868-48.2016.5.18.0014	16/11/16	16/11/16	0
RTOrd - 0011875-13.2015.5.18.0002	16/02/16	16/02/16	0
RTOrd - 0011879-14.2015.5.18.0014	02/12/15	13/07/16	224
RTOrd - 0011881-81.2015.5.18.0014	30/11/15	07/07/16	220
RTOrd - 0011883-51.2015.5.18.0014	30/11/15	15/08/16	259
RTOrd - 0011884-36.2015.5.18.0014	02/12/15	12/07/16	223
RTOrd - 0011885-21.2015.5.18.0014	02/12/15	28/09/16	301
RTOrd - 0011886-06.2015.5.18.0014	27/01/16	27/01/16	0
RTOrd - 0011886-40.2014.5.18.0014	19/01/15	17/05/16	484
RTOrd - 0011886-40.2014.5.18.0014	19/01/15	23/06/16	521
RTOrd - 0011894-80.2015.5.18.0014	02/12/15	14/07/16	225
RTOrd - 0011898-20.2015.5.18.0014	03/12/15	23/08/16	264
RTOrd - 0011904-18.2015.5.18.0017	25/11/15	23/06/16	211
RTOrd - 0011905-12.2015.5.18.0014	03/12/15	21/07/16	231
RTOrd - 0011906-60.2016.5.18.0014	24/11/16	24/11/16	0
RTOrd - 0011907-79.2015.5.18.0014	04/12/15	17/02/16	75
RTOrd - 0011907-79.2015.5.18.0014	04/12/15	09/03/16	96
RTOrd - 0011911-19.2015.5.18.0014	02/12/15	31/03/16	120

**Legenda:**  
1ª Aud.: Data da primeira audiência que ocorrer, Inicial ou UNA;  
Enc. da Instrução: Data da conclusão para proferir sentença;  
Prazo: Quantidade de dias decorridos da 1ª aud. até o encerramento da instrução.



**PRAZO MÉDIO ENTRE A 1ª AUDIÊNCIA E O ENCERRAMENTO DA INSTRUÇÃO - 14ª VARA DO TRABALHO DE GOIÂNIA**

**Sem magistrado**

**ORDINÁRIO**

Qtd	Prazo Médio
1.112	163,23

Nr. Processo	1ª Aud.	Enc. Instrução.	Prazo
RTOrd - 0011911-19.2015.5.18.0014	02/12/15	09/05/16	159
RTOrd - 0011912-04.2015.5.18.0014	02/12/15	13/07/16	224
RTOrd - 0011914-37.2016.5.18.0014	07/12/16	07/12/16	0
RTOrd - 0011917-26.2015.5.18.0014	04/12/15	22/09/16	293
RTOrd - 0011917-26.2015.5.18.0014	04/12/15	22/11/16	354
RTOrd - 0011917-26.2015.5.18.0014	04/12/15	30/11/16	362
RTOrd - 0011919-59.2016.5.18.0014	28/11/16	28/11/16	0
RTOrd - 0011919-93.2015.5.18.0014	07/12/15	26/07/16	232
RTOrd - 0011919-93.2015.5.18.0014	07/12/15	06/09/16	274
RTOrd - 0011924-81.2016.5.18.0014	07/12/16	07/12/16	0
RTOrd - 0011926-51.2016.5.18.0014	29/11/16	29/11/16	0
RTOrd - 0011927-70.2015.5.18.0014	07/12/15	26/01/16	50
RTOrd - 0011929-06.2016.5.18.0014	29/11/16	29/11/16	0
RTOrd - 0011929-40.2015.5.18.0014	27/11/15	27/06/16	213
RTOrd - 0011933-43.2016.5.18.0014	30/11/16	30/11/16	0
RTOrd - 0011933-77.2015.5.18.0014	01/02/16	29/08/16	210
RTOrd - 0011933-77.2015.5.18.0014	01/02/16	26/10/16	268
RTOrd - 0011934-62.2015.5.18.0014	08/12/15	22/11/16	350
RTOrd - 0011935-47.2015.5.18.0014	08/12/15	30/05/16	174
RTOrd - 0011936-95.2016.5.18.0014	30/11/16	30/11/16	0
RTOrd - 0011939-84.2015.5.18.0014	08/12/15	26/07/16	231
RTOrd - 0011940-35.2016.5.18.0014	30/11/16	30/11/16	0
RTOrd - 0011943-24.2015.5.18.0014	05/02/16	05/02/16	0
RTOrd - 0011944-09.2015.5.18.0014	25/02/16	21/09/16	209

**Legenda:**  
1ª Aud.: Data da primeira audiência que ocorrer, Inicial ou UNA;  
Enc. da Instrução: Data da conclusão para proferir sentença;  
Prazo: Quantidade de dias decorridos da 1ª aud. até o encerramento da instrução.



## PRAZO MÉDIO ENTRE A 1ª AUDIÊNCIA E O ENCERRAMENTO DA INSTRUÇÃO - 14ª VARA DO TRABALHO DE GOIÂNIA

### Sem magistrado

#### ORDINÁRIO

Qtd	Prazo Médio
1.112	163,23

Nr. Processo	1ª Aud.	Enc. Instrução.	Prazo
RTOrd - 0011945-91.2015.5.18.0014	09/12/15	11/10/16	307
RTOrd - 0011948-12.2016.5.18.0014	01/12/16	01/12/16	0
RTOrd - 0011948-46.2015.5.18.0014	09/12/15	28/07/16	232
RTOrd - 0011948-46.2015.5.18.0014	09/12/15	13/09/16	279
RTOrd - 0011949-31.2015.5.18.0014	09/12/15	15/03/16	97
RTOrd - 0011949-31.2015.5.18.0014	09/12/15	14/04/16	127
RTOrd - 0011950-16.2015.5.18.0014	10/12/15	02/12/16	358
RTOrd - 0011952-83.2015.5.18.0014	10/12/15	05/08/16	239
RTOrd - 0011958-20.2015.5.18.0005	28/01/16	24/08/16	209
RTOrd - 0011960-60.2015.5.18.0014	05/02/16	18/04/16	73
RTOrd - 0011964-97.2015.5.18.0014	10/12/15	27/01/16	48
RTOrd - 0011968-25.2015.5.18.0018	03/02/16	09/06/16	127
RTOrd - 0011968-37.2015.5.18.0014	09/12/15	17/08/16	252
RTOrd - 0011969-22.2015.5.18.0014	10/12/15	05/09/16	270
RTOrd - 0011971-89.2015.5.18.0014	14/12/15	17/10/16	308
RTOrd - 0011973-25.2016.5.18.0014	05/12/16	05/12/16	0
RTOrd - 0011979-32.2016.5.18.0014	25/11/16	25/11/16	0
RTOrd - 0011979-66.2015.5.18.0014	15/12/15	16/02/16	63
RTOrd - 0011980-51.2015.5.18.0014	15/12/15	09/09/16	269
RTOrd - 0011980-51.2015.5.18.0014	15/12/15	27/10/16	317
RTOrd - 0011981-36.2015.5.18.0014	16/12/15	09/08/16	237
RTOrd - 0011986-58.2015.5.18.0014	16/12/15	14/01/16	29
RTOrd - 0011987-43.2015.5.18.0014	16/12/15	13/09/16	272
RTOrd - 0011987-43.2015.5.18.0014	16/12/15	09/11/16	329

**Legenda:**  
1ª Aud.: Data da primeira audiência que ocorrer, Inicial ou UNA;  
Enc. da Instrução: Data da conclusão para proferir sentença;  
Prazo: Quantidade de dias decorridos da 1ª aud. até o encerramento da instrução.



**PRAZO MÉDIO ENTRE A 1ª AUDIÊNCIA E O ENCERRAMENTO DA INSTRUÇÃO - 14ª VARA DO TRABALHO DE GOIÂNIA**

**Sem magistrado**

**ORDINÁRIO**

Qtd	Prazo Médio
1.112	163,23

Nr. Processo	1ª Aud.	Enc. Instrução.	Prazo
RTOrd - 0011988-28.2015.5.18.0014	10/12/15	03/08/16	237
RTOrd - 0011988-28.2015.5.18.0014	10/12/15	30/09/16	295
RTOrd - 0011991-17.2014.5.18.0014	23/04/15	11/02/16	294
RTOrd - 0011992-31.2016.5.18.0014	07/12/16	07/12/16	0
RTOrd - 0011994-35.2015.5.18.0014	15/12/15	14/04/16	121
RTOrd - 0011995-20.2015.5.18.0014	16/12/15	15/08/16	243
RTOrd - 0011995-20.2015.5.18.0014	16/12/15	27/09/16	286
RTOrd - 0011996-05.2015.5.18.0014	16/12/15	15/08/16	243
RTOrd - 0011996-68.2016.5.18.0014	07/12/16	12/12/16	5
RTOrd - 0011997-53.2016.5.18.0014	05/12/16	05/12/16	0
RTOrd - 0012001-27.2015.5.18.0014	29/03/16	29/03/16	0
RTOrd - 0012008-82.2016.5.18.0014	13/12/16	13/12/16	0
RTOrd - 0012010-86.2015.5.18.0014	25/01/16	22/08/16	210
RTOrd - 0012014-26.2015.5.18.0014	08/03/16	11/10/16	217
RTOrd - 0012016-93.2015.5.18.0014	08/03/16	17/10/16	223
RTOrd - 0012018-63.2015.5.18.0014	08/03/16	08/03/16	0
RTOrd - 0012019-48.2015.5.18.0014	26/01/16	23/08/16	210
RTOrd - 0012023-85.2015.5.18.0014	16/12/15	17/08/16	245
RTOrd - 0012023-85.2015.5.18.0014	16/12/15	26/09/16	285
RTOrd - 0012025-52.2015.5.18.0015	15/03/16	18/10/16	217
RTOrd - 0012027-88.2016.5.18.0014	12/12/16	12/12/16	0
RTOrd - 0012028-10.2015.5.18.0014	07/03/16	03/10/16	210
RTOrd - 0012029-92.2015.5.18.0014	07/03/16	04/10/16	211
RTOrd - 0012029-92.2015.5.18.0014	07/03/16	16/12/16	284

**Legenda:**  
1ª Aud.: Data da primeira audiência que ocorrer, Inicial ou UNA;  
Enc. da Instrução: Data da conclusão para proferir sentença;  
Prazo: Quantidade de dias decorridos da 1ª aud. até o encerramento da instrução.





## PRAZO MÉDIO ENTRE A 1ª AUDIÊNCIA E O ENCERRAMENTO DA INSTRUÇÃO - 14ª VARA DO TRABALHO DE GOIÂNIA

### Sem magistrado

#### ORDINÁRIO

Qtd	Prazo Médio
1.112	163,23

Nr. Processo	1ª Aud.	Enc. Instrução.	Prazo
RTOrd - 0012036-84.2015.5.18.0014	08/03/16	08/03/16	0
RTOrd - 0012037-69.2015.5.18.0014	28/01/16	24/08/16	209
RTOrd - 0012037-69.2015.5.18.0014	28/01/16	26/10/16	272
RTOrd - 0012038-54.2015.5.18.0014	07/03/16	03/10/16	210
RTOrd - 0012041-09.2015.5.18.0014	08/03/16	04/10/16	210
RTOrd - 0012043-76.2015.5.18.0014	29/01/16	01/04/16	63
RTOrd - 0012044-95.2014.5.18.0014	12/02/15	09/05/16	452
RTOrd - 0012053-23.2015.5.18.0014	08/03/16	06/10/16	212
RTOrd - 0012053-23.2015.5.18.0014	08/03/16	02/12/16	269
RTOrd - 0012055-27.2014.5.18.0014	11/02/15	02/02/16	356
RTOrd - 0012055-90.2015.5.18.0014	08/03/16	27/10/16	233
RTOrd - 0012055-90.2015.5.18.0014	08/03/16	16/12/16	283
RTOrd - 0012057-60.2015.5.18.0014	01/02/16	30/08/16	211
RTOrd - 0012057-60.2015.5.18.0014	01/02/16	26/10/16	268
RTOrd - 0012058-45.2015.5.18.0014	01/02/16	04/03/16	32
RTOrd - 0012060-18.2015.5.18.0013	18/02/16	06/09/16	201
RTOrd - 0012066-22.2015.5.18.0014	03/02/16	30/08/16	209
RTOrd - 0012066-46.2015.5.18.0006	22/02/16	15/09/16	206
RTOrd - 0012066-56.2014.5.18.0014	04/03/15	12/04/16	405
RTOrd - 0012066-85.2016.5.18.0014	15/12/16	16/12/16	1
RTOrd - 0012069-07.2015.5.18.0004	05/02/16	29/08/16	206
RTOrd - 0012069-07.2015.5.18.0004	05/02/16	27/10/16	265
RTOrd - 0012069-74.2015.5.18.0014	03/02/16	31/08/16	210
RTOrd - 0012072-29.2015.5.18.0014	05/02/16	18/03/16	42

**Legenda:**  
1ª Aud.: Data da primeira audiência que ocorrer, Inicial ou UNA;  
Enc. da Instrução: Data da conclusão para proferir sentença;  
Prazo: Quantidade de dias decorridos da 1ª aud. até o encerramento da instrução.



## PRAZO MÉDIO ENTRE A 1ª AUDIÊNCIA E O ENCERRAMENTO DA INSTRUÇÃO - 14ª VARA DO TRABALHO DE GOIÂNIA

### Sem magistrado

#### ORDINÁRIO

Qtd	Prazo Médio
1.112	163,23

Nr. Processo	1ª Aud.	Enc. Instrução.	Prazo
RTOrd - 0012072-29.2015.5.18.0014	05/02/16	12/04/16	67
RTOrd - 0012073-14.2015.5.18.0014	07/03/16	15/12/16	283
RTOrd - 0012077-51.2015.5.18.0014	01/03/16	01/03/16	0
RTOrd - 0012080-06.2015.5.18.0014	16/03/16	16/03/16	0
RTOrd - 0012081-54.2016.5.18.0014	15/12/16	15/12/16	0
RTOrd - 0012082-10.2014.5.18.0014	10/03/15	08/01/16	304
RTOrd - 0012082-73.2015.5.18.0014	03/02/16	03/02/16	0
RTOrd - 0012083-58.2015.5.18.0014	03/02/16	03/02/16	0
RTOrd - 0012084-43.2015.5.18.0014	03/02/16	03/02/16	0
RTOrd - 0012085-28.2015.5.18.0014	25/01/16	22/08/16	210
RTOrd - 0012086-13.2015.5.18.0014	05/02/16	31/08/16	208
RTOrd - 0012086-13.2015.5.18.0014	05/02/16	10/11/16	279
RTOrd - 0012087-32.2014.5.18.0014	11/03/15	09/03/16	364
RTOrd - 0012087-32.2014.5.18.0014	11/03/15	11/04/16	397
RTOrd - 0012089-65.2015.5.18.0014	26/01/16	26/01/16	0
RTOrd - 0012090-50.2015.5.18.0014	08/03/16	06/10/16	212
RTOrd - 0012090-50.2015.5.18.0014	08/03/16	16/12/16	283
RTOrd - 0012092-20.2015.5.18.0014	05/02/16	31/08/16	208
RTOrd - 0012093-05.2015.5.18.0014	05/02/16	31/08/16	208
RTOrd - 0012094-87.2015.5.18.0014	05/02/16	29/02/16	24
RTOrd - 0012094-87.2015.5.18.0014	05/02/16	04/03/16	28
RTOrd - 0012095-72.2015.5.18.0014	05/02/16	05/02/16	0
RTOrd - 0012097-42.2015.5.18.0014	05/02/16	01/09/16	209
RTOrd - 0012097-42.2015.5.18.0014	05/02/16	16/11/16	285

**Legenda:**  
1ª Aud.: Data da primeira audiência que ocorrer, Inicial ou UNA;  
Enc. da Instrução: Data da conclusão para proferir sentença;  
Prazo: Quantidade de dias decorridos da 1ª aud. até o encerramento da instrução.



## PRAZO MÉDIO ENTRE A 1ª AUDIÊNCIA E O ENCERRAMENTO DA INSTRUÇÃO - 14ª VARA DO TRABALHO DE GOIÂNIA

### Sem magistrado

#### ORDINÁRIO

Qtd	Prazo Médio
1.112	163,23

Nr. Processo	1ª Aud.	Enc. Instrução.	Prazo
RTOrd - 0012098-27.2015.5.18.0014	15/02/16	01/09/16	199
RTOrd - 0012098-27.2015.5.18.0014	15/02/16	26/10/16	254
RTOrd - 0012099-46.2014.5.18.0014	08/04/15	07/04/16	365
RTOrd - 0012099-46.2014.5.18.0014	08/04/15	04/05/16	392
RTOrd - 0012102-64.2015.5.18.0014	21/03/16	21/03/16	0
RTOrd - 0012104-34.2015.5.18.0014	15/02/16	01/09/16	199
RTOrd - 0012105-19.2015.5.18.0014	15/02/16	05/09/16	203
RTOrd - 0012106-38.2014.5.18.0014	03/03/15	07/03/16	370
RTOrd - 0012106-38.2014.5.18.0014	03/03/15	29/03/16	392
RTOrd - 0012107-86.2015.5.18.0014	15/02/16	05/09/16	203
RTOrd - 0012109-56.2015.5.18.0014	15/02/16	15/02/16	0
RTOrd - 0012110-41.2015.5.18.0014	15/02/16	05/09/16	203
RTOrd - 0012110-41.2015.5.18.0014	15/02/16	27/10/16	255
RTOrd - 0012111-26.2015.5.18.0014	15/02/16	15/02/16	0
RTOrd - 0012112-11.2015.5.18.0014	15/02/16	15/02/16	0
RTOrd - 0012113-93.2015.5.18.0014	16/02/16	05/09/16	202
RTOrd - 0012113-93.2015.5.18.0014	16/02/16	20/10/16	247
RTOrd - 0012115-97.2014.5.18.0014	17/03/15	10/11/16	604
RTOrd - 0012116-48.2015.5.18.0014	02/03/16	02/03/16	0
RTOrd - 0012119-03.2015.5.18.0014	16/02/16	16/02/16	0
RTOrd - 0012124-25.2015.5.18.0014	18/02/16	18/02/16	0
RTOrd - 0012125-10.2015.5.18.0014	18/02/16	22/11/16	278
RTOrd - 0012126-92.2015.5.18.0014	18/02/16	17/06/16	120
RTOrd - 0012128-62.2015.5.18.0014	18/02/16	30/09/16	225

**Legenda:**  
1ª Aud.: Data da primeira audiência que ocorrer, Inicial ou UNA;  
Enc. da Instrução: Data da conclusão para proferir sentença;  
Prazo: Quantidade de dias decorridos da 1ª aud. até o encerramento da instrução.



## PRAZO MÉDIO ENTRE A 1ª AUDIÊNCIA E O ENCERRAMENTO DA INSTRUÇÃO - 14ª VARA DO TRABALHO DE GOIÂNIA

### Sem magistrado

#### ORDINÁRIO

Qtd	Prazo Médio
1.112	163,23

Nr. Processo	1ª Aud.	Enc. Instrução.	Prazo
RTOrd - 0012129-47.2015.5.18.0014	18/02/16	07/04/16	49
RTOrd - 0012131-17.2015.5.18.0014	19/02/16	08/09/16	202
RTOrd - 0012131-80.2016.5.18.0014	15/12/16	15/12/16	0
RTOrd - 0012132-02.2015.5.18.0014	19/02/16	12/09/16	206
RTOrd - 0012132-02.2015.5.18.0014	19/02/16	09/11/16	264
RTOrd - 0012134-69.2015.5.18.0014	19/02/16	19/02/16	0
RTOrd - 0012135-88.2014.5.18.0014	19/03/15	25/01/16	312
RTOrd - 0012135-88.2014.5.18.0014	19/03/15	05/02/16	323
RTOrd - 0012138-09.2015.5.18.0014	19/02/16	07/03/16	17
RTOrd - 0012138-43.2014.5.18.0014	18/03/15	04/05/16	413
RTOrd - 0012138-43.2014.5.18.0014	18/03/15	20/06/16	460
RTOrd - 0012139-28.2014.5.18.0014	19/03/15	02/02/16	320
RTOrd - 0012139-91.2015.5.18.0014	19/02/16	26/10/16	250
RTOrd - 0012139-91.2015.5.18.0014	19/02/16	16/12/16	301
RTOrd - 0012140-76.2015.5.18.0014	19/02/16	12/09/16	206
RTOrd - 0012141-61.2015.5.18.0014	19/02/16	20/09/16	214
RTOrd - 0012144-16.2015.5.18.0014	19/02/16	13/09/16	207
RTOrd - 0012145-86.2015.5.18.0018	15/03/16	20/06/16	97
RTOrd - 0012146-83.2015.5.18.0014	19/02/16	26/02/16	7
RTOrd - 0012150-23.2015.5.18.0014	19/02/16	19/02/16	0
RTOrd - 0012153-75.2015.5.18.0014	19/02/16	14/09/16	208
RTOrd - 0012155-45.2015.5.18.0014	22/02/16	14/09/16	205
RTOrd - 0012156-30.2015.5.18.0014	22/02/16	15/09/16	206
RTOrd - 0012159-82.2015.5.18.0014	22/02/16	23/02/16	1

**Legenda:**

1ª Aud.: Data da primeira audiência que ocorrer, Inicial ou UNA;

Enc. da Instrução: Data da conclusão para proferir sentença;

Prazo: Quantidade de dias decorridos da 1ª aud. até o encerramento da instrução.



**PRAZO MÉDIO ENTRE A 1ª AUDIÊNCIA E O  
ENCERRAMENTO DA INSTRUÇÃO - 14ª VARA DO  
TRABALHO DE GOIÂNIA**

**Sem magistrado**

**ORDINÁRIO**

Qtd	Prazo Médio
1.112	163,23

Nr. Processo	1ª Aud.	Enc. Instrução.	Prazo
RTOrd - 0012159-82.2015.5.18.0014	22/02/16	23/06/16	122
RTOrd - 0012159-82.2015.5.18.0014	22/02/16	31/08/16	191
RTOrd - 0012161-52.2015.5.18.0014	28/03/16	05/05/16	38
RTOrd - 0012163-22.2015.5.18.0014	22/02/16	22/02/16	0
RTOrd - 0012164-07.2015.5.18.0014	23/02/16	16/09/16	206
RTOrd - 0012164-07.2015.5.18.0014	23/02/16	17/11/16	268
RTOrd - 0012164-40.2015.5.18.0003	16/05/16	23/06/16	38
RTOrd - 0012164-40.2015.5.18.0003	16/05/16	05/09/16	112
RTOrd - 0012165-89.2015.5.18.0014	01/02/16	01/02/16	0
RTOrd - 0012170-14.2015.5.18.0014	23/02/16	25/10/16	245
RTOrd - 0012173-66.2015.5.18.0014	23/02/16	17/06/16	115

**Legenda:**

**1ª Aud.:** Data da primeira audiência que ocorrer, Inicial ou UNA;

**Enc. da Instrução:** Data da conclusão para proferir sentença;

**Prazo:** Quantidade de dias decorridos da 1ª aud. até o encerramento da instrução.