

Conceituação

Tema	Prazos Processuais
Relatórios	Evolução Histórica Comparativo por VT Comparativo por Grupo Por Grupo Por VT Por Processo Por Magistrado
Resumo	Apresenta o prazo médio entre a realização da primeira audiência e o encerramento da instrução.
Descrição	O prazo médio é obtido calculando-se a quantidade de dias decorridos entre a data da primeira audiência e a data do encerramento da instrução. Os dados são extraídos baseando-se nos seguintes itens do e-Gestão: 265 e 90265 - Da realização da primeira audiência até o encerramento da instrução processual na fase de conhecimento – rito sumaríssimo; 266 e 90266 – Da realização da primeira audiência até o encerramento da instrução processual na fase de conhecimento – exceto rito sumaríssimo (ordinário)
Origem da informação	e-Gestão
Critérios e transformações	Coletado do e-Gestão, consolidado, otimizado e classificado para análise.
Análises possíveis	Prazo médio entre a realização da primeira audiência e o encerramento da instrução processual na fase de conhecimento, detalhado de forma Geral, Por grupo, por VT, Por Processo e Por Magistrado.



EVOLUÇÃO HISTÓRICA DOS PRAZOS PROCESSUAIS ENTRE A 1ª AUDIÊNCIA E O ENCERRAMENTO DA INSTRUÇÃO - 17ª VARA DO TRABALHO DE GOIÂNIA

Data do encerramento da instrução entre 1/1/2016 e 31/12/2016 23:59:59

Rito	Qtd	Prazo Médio
ORDINÁRIO	1.015	174,65
SUMARÍSSIMO	856	29,25
Total/Média	1.871	108,19

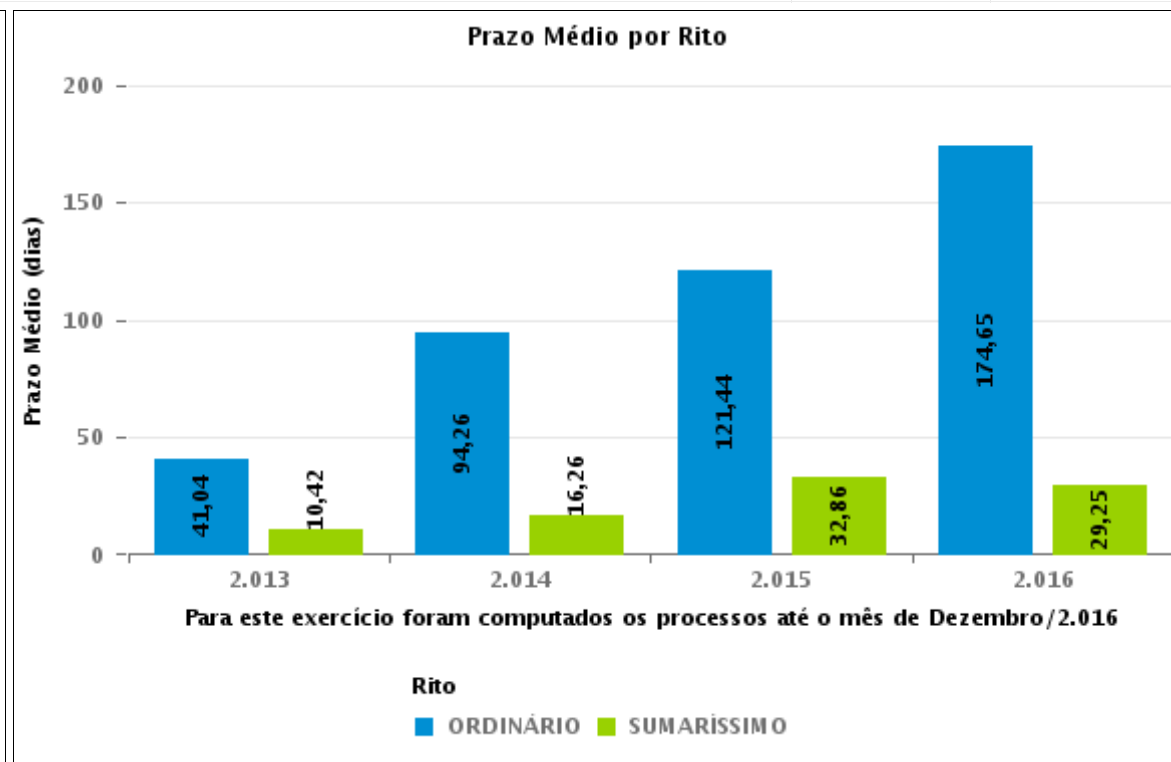
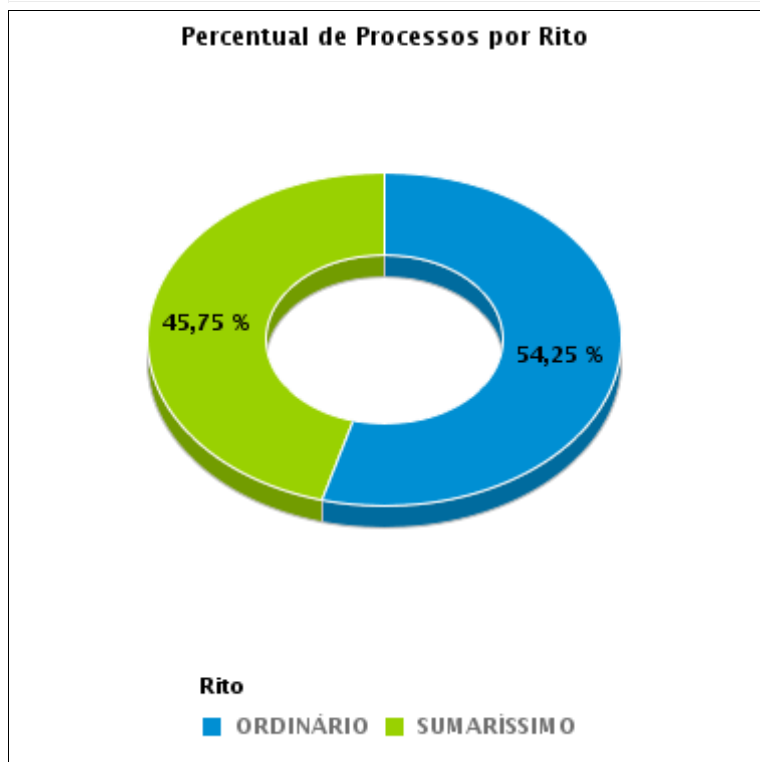



COMPARATIVO DO PRAZO MÉDIO ENTRE A 1ª AUDIÊNCIA E O ENCERRAMENTO DA INSTRUÇÃO - 17ª VARA DO TRABALHO DE GOIÂNIA

Data do encerramento da instrução entre 1/1/2016 e 31/12/2016 23:59:59

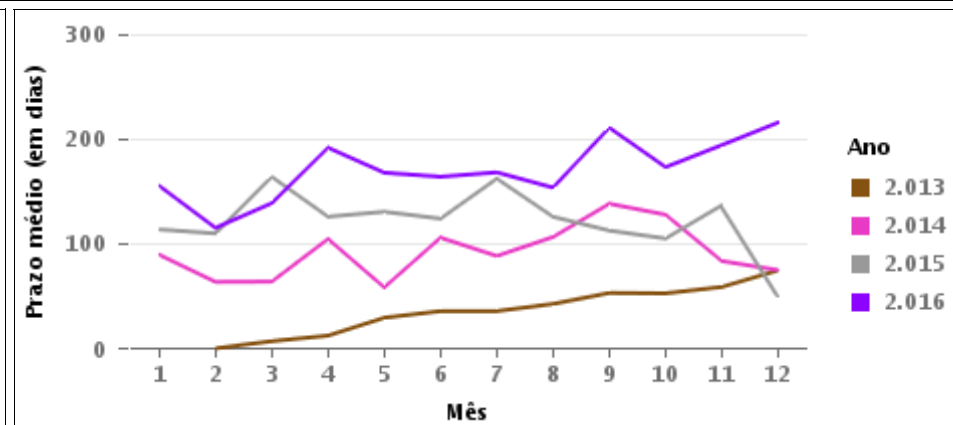
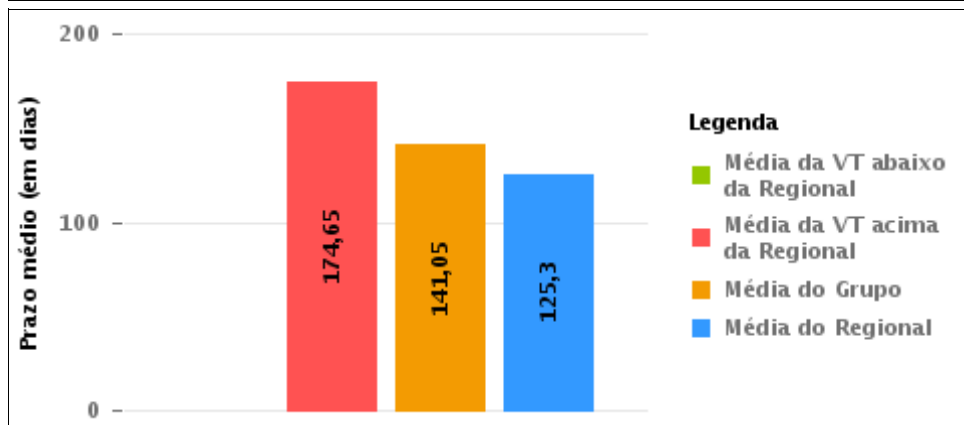
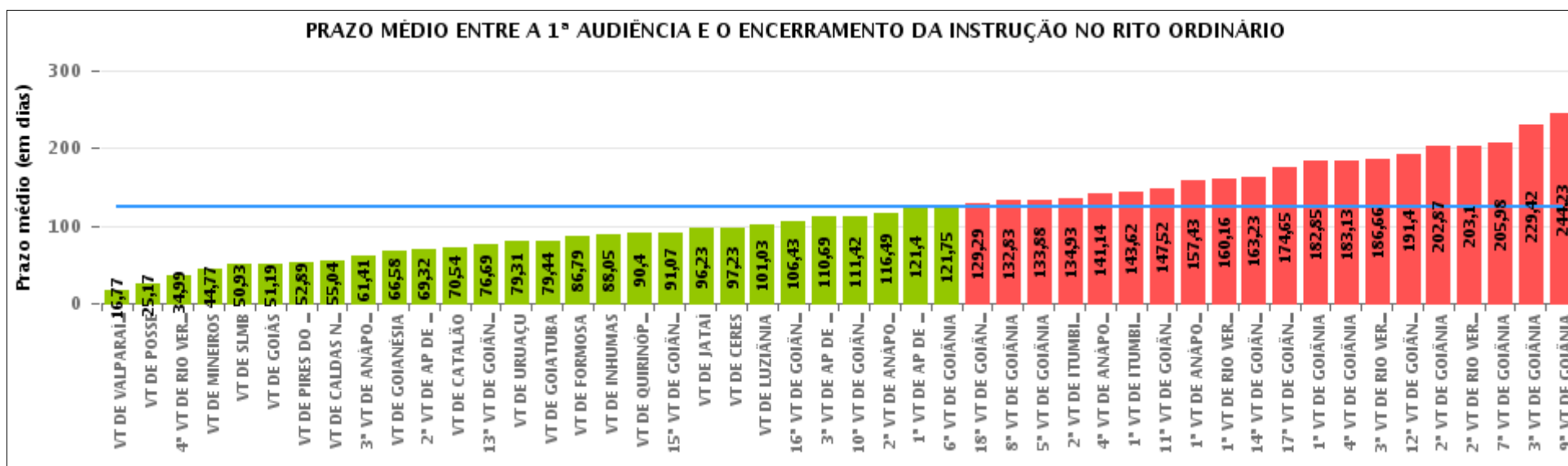

COMPARATIVO DO PRAZO MÉDIO ENTRE A 1ª AUDIÊNCIA E O ENCERRAMENTO DA INSTRUÇÃO ENTRE AS VARAS DO GRUPO

Data do encerramento da instrução entre 1/1/2016 e 31/12/2016 23:59:59

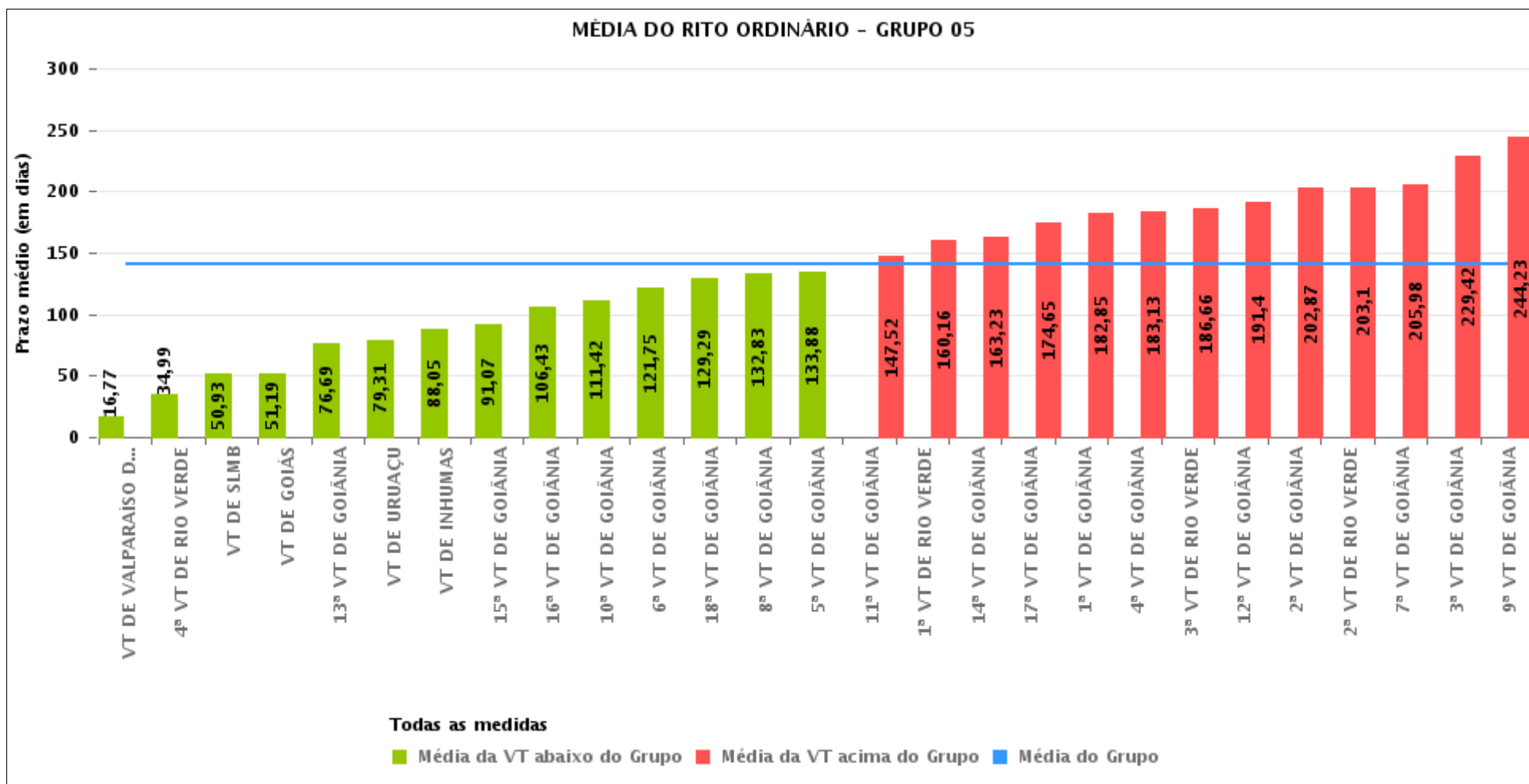



PRAZO MÉDIO ENTRE A 1ª AUDIÊNCIA E O ENCERRAMENTO DA INSTRUÇÃO POR GRUPO

Data do encerramento da instrução entre 1/1/2016 e 31/12/2016 23:59:59

Rito	Grupo	Qtd. Processos	Prazo Médio (dias)	Ranking
ORDINÁRIO	GRUPO 01	350	25,17	1°
	GRUPO 02	885	76,06	2°
	GRUPO 06	3.378	93,06	3°
	GRUPO 04	7.517	96,8	4°
	GRUPO 03	5.026	111,6	5°
	GRUPO 05	29.868	141,05	6°

Legenda:	# Grupo 04 – De 1501 a 2000 VT de Catalão VT de Goiatuba 1ª VT de Itumbiara 2ª VT de Itumbiara VT de Jataí VT de Luziânia VT de Mineiros VT de Quirinópolis	8ª VT de Goiânia 9ª VT de Goiânia 10ª VT de Goiânia 11ª VT de Goiânia 12ª VT de Goiânia 13ª VT de Goiânia 14ª VT de Goiânia 15ª VT de Goiânia 16ª VT de Goiânia 17ª VT de Goiânia 18ª VT de Goiânia VT de Goiás VT de Inhumas 1ª VT de Rio Verde 2ª VT de Rio Verde 3ª VT de Rio Verde 4ª VT de Rio Verde VT de Uruaçu VT de São Luis de Montes Belos VT de Valparaíso de Goiás	#Grupo 06 – A partir de 2500 1ª VT de Aparecida de Goiânia 2ª VT de Aparecida de Goiânia 3ª VT de Aparecida de Goiânia VT de Goianésia
# Grupo 01 – Até 750 VT de Posse			
# Grupo 02 – De 751 a 1000 VT de Formosa VT de Pires do Rio			
# Grupo 03 – De 1001 a 1500 VT de Ceres 1ª VT de Anápolis 2ª VT de Anápolis 3ª VT de Anápolis 4ª VT de Anápolis VT de Caldas Novas	# Grupo 05 – De 2001 a 2500 1ª VT de Goiânia 2ª VT de Goiânia 3ª VT de Goiânia 4ª VT de Goiânia 5ª VT de Goiânia 6ª VT de Goiânia 7ª VT de Goiânia		



PRAZO MÉDIO ENTRE A 1ª AUDIÊNCIA E O ENCERRAMENTO DA INSTRUÇÃO DE TODAS AS VARAS DO TRABALHO

Data do encerramento da instrução entre 1/1/2016 e 31/12/2016 23:59:59

ORDINÁRIO

Qtd. Processos	Prazo Médio (dias)
47.024	125,3

Vara do Trabalho	Qtd Processos	Prazo Médio	Ranking
VARA DO TRABALHO DE VALPARAÍSO DE GOIÁS	757	16,77	1°
VARA DO TRABALHO DE POSSE	350	25,17	2°
4ª VARA DO TRABALHO DE RIO VERDE	1.147	34,99	3°
VARA DO TRABALHO DE MINEIROS	431	44,77	4°
VARA DO TRABALHO DE SÃO LUIS DE MONTES BELOS	869	50,93	5°
VARA DO TRABALHO DE GOIÁS	599	51,19	6°
VARA DO TRABALHO DE PIRES DO RIO	280	52,89	7°
VARA DO TRABALHO DE CALDAS NOVAS	550	55,04	8°
3ª VARA DO TRABALHO DE ANÁPOLIS	785	61,41	9°
VARA DO TRABALHO DE GOIANÉSIA	876	66,58	10°
2ª VARA DO TRABALHO DE APARECIDA DE GOIÂNIA	759	69,32	11°
VARA DO TRABALHO DE CATALÃO	1.146	70,54	12°
13ª VARA DO TRABALHO DE GOIÂNIA	1.013	76,69	13°
VARA DO TRABALHO DE URUAÇU	1.157	79,31	14°
VARA DO TRABALHO DE GOIATUBA	1.338	79,44	15°
VARA DO TRABALHO DE FORMOSA	605	86,79	16°
VARA DO TRABALHO DE INHUMAS	1.438	88,05	17°
VARA DO TRABALHO DE QUIRINÓPOLIS	1.193	90,4	18°
15ª VARA DO TRABALHO DE GOIÂNIA	1.244	91,07	19°
VARA DO TRABALHO DE JATAÍ	497	96,23	20°
VARA DO TRABALHO DE CERES	509	97,23	21°
VARA DO TRABALHO DE LUZIÂNIA	1.046	101,03	22°
16ª VARA DO TRABALHO DE GOIÂNIA	1.095	106,43	23°
3ª VARA DO TRABALHO DE APARECIDA DE GOIÂNIA	766	110,69	24°
10ª VARA DO TRABALHO DE GOIÂNIA	1.010	111,42	25°
2ª VARA DO TRABALHO DE ANÁPOLIS	1.339	116,49	26°



PRAZO MÉDIO ENTRE A 1ª AUDIÊNCIA E O ENCERRAMENTO DA INSTRUÇÃO DE TODAS AS VARAS DO TRABALHO

ORDINÁRIO

Qtd. Processos	Prazo Médio (dias)
47.024	125,3

Vara do Trabalho	Qtd Processos	Prazo Médio	Ranking
1ª VARA DO TRABALHO DE APARECIDA DE GOIÂNIA	977	121,4	27°
6ª VARA DO TRABALHO DE GOIÂNIA	1.102	121,75	28°
18ª VARA DO TRABALHO DE GOIÂNIA	1.132	129,29	29°
8ª VARA DO TRABALHO DE GOIÂNIA	1.103	132,83	30°
5ª VARA DO TRABALHO DE GOIÂNIA	1.143	133,88	31°
2ª VARA DO TRABALHO DE ITUMBIARA	934	134,93	32°
4ª VARA DO TRABALHO DE ANÁPOLIS	810	141,14	33°
1ª VARA DO TRABALHO DE ITUMBIARA	932	143,62	34°
11ª VARA DO TRABALHO DE GOIÂNIA	927	147,52	35°
1ª VARA DO TRABALHO DE ANÁPOLIS	1.033	157,43	36°
1ª VARA DO TRABALHO DE RIO VERDE	1.316	160,16	37°
14ª VARA DO TRABALHO DE GOIÂNIA	1.424	163,23	38°
17ª VARA DO TRABALHO DE GOIÂNIA	1.019	174,65	39°
1ª VARA DO TRABALHO DE GOIÂNIA	1.103	182,85	40°
4ª VARA DO TRABALHO DE GOIÂNIA	1.086	183,13	41°
3ª VARA DO TRABALHO DE RIO VERDE	1.177	186,66	42°
12ª VARA DO TRABALHO DE GOIÂNIA	1.279	191,4	43°
2ª VARA DO TRABALHO DE GOIÂNIA	896	202,87	44°
2ª VARA DO TRABALHO DE RIO VERDE	1.485	203,1	45°
7ª VARA DO TRABALHO DE GOIÂNIA	1.098	205,98	46°
3ª VARA DO TRABALHO DE GOIÂNIA	1.018	229,42	47°
9ª VARA DO TRABALHO DE GOIÂNIA	1.231	244,23	48°



PRAZO MÉDIO ENTRE A 1ª AUDIÊNCIA E O ENCERRAMENTO DA INSTRUÇÃO - 17ª VARA DO TRABALHO DE GOIÂNIA

Data do encerramento da instrução entre 1/1/2016 e 31/12/2016 23:59:59

17ª VARA DO TRABALHO DE GOIÂNIA

ORDINÁRIO

Qtd	Prazo Médio
934	174,65

Nr. Processo	1ª Aud.	nc. Instruçã	Prazo
ACP - 0011060-68.2015.5.18.0017	01/10/15	18/03/16	169
ACum - 0010637-74.2016.5.18.0017	20/06/16	20/06/16	0
ConPag - 0010151-89.2016.5.18.0017	12/04/16	12/04/16	0
ConPag - 0010229-83.2016.5.18.0017	22/02/16	22/02/16	0
ConPag - 0010311-17.2016.5.18.0017	17/03/16	06/06/16	81
ConPag - 0010339-82.2016.5.18.0017	06/05/16	30/06/16	55
ConPag - 0010357-06.2016.5.18.0017	05/05/16	28/06/16	54
ConPag - 0010392-63.2016.5.18.0017	12/05/16	15/07/16	64
ConPag - 0010658-50.2016.5.18.0017	27/06/16	27/06/16	0
ConPag - 0010751-13.2016.5.18.0017	19/07/16	08/08/16	20
ConPag - 0010932-14.2016.5.18.0017	24/08/16	24/08/16	0
ConPag - 0011208-45.2016.5.18.0017	29/08/16	04/11/16	67
ConPag - 0011254-34.2016.5.18.0017	22/09/16	22/09/16	0
ConPag - 0011381-06.2015.5.18.0017	16/09/15	16/05/16	243
ConPag - 0011419-81.2016.5.18.0017	09/11/16	09/11/16	0
ConPag - 0011488-16.2016.5.18.0017	23/11/16	23/11/16	0
ConPag - 0012142-37.2015.5.18.0017	29/02/16	29/02/16	0
Pet - 0010603-36.2015.5.18.0017	04/05/15	31/03/16	332
RTAlç - 0010031-46.2016.5.18.0017	21/03/16	01/06/16	72
RTAlç - 0010456-73.2016.5.18.0017	19/05/16	19/05/16	0
RTAlç - 0010579-71.2016.5.18.0017	20/06/16	21/06/16	1
RTAlç - 0010695-77.2016.5.18.0017	06/07/16	06/07/16	0

Legenda:

1ª Aud.: Data da primeira audiência que ocorrer, Inicial ou UNA;

Enc. da Instrução: Data da conclusão para proferir sentença;

Prazo: Quantidade de dias decorridos da 1ª aud. até o encerramento da instrução.



PRAZO MÉDIO ENTRE A 1ª AUDIÊNCIA E O ENCERRAMENTO DA INSTRUÇÃO - 17ª VARA DO TRABALHO DE GOIÂNIA

17ª VARA DO TRABALHO DE GOIÂNIA

ORDINÁRIO

Qtd	Prazo Médio
934	174,65

Nr. Processo	1ª Aud.	nc. Instruçã	Prazo
RTAlç - 0010721-75.2016.5.18.0017	18/07/16	18/07/16	0
RTAlç - 0010840-36.2016.5.18.0017	22/07/16	25/07/16	3
RTAlç - 0010840-36.2016.5.18.0017	22/07/16	02/09/16	42
RTAlç - 0010910-53.2016.5.18.0017	09/06/16	09/06/16	0
RTAlç - 0010927-89.2016.5.18.0017	01/08/16	01/08/16	0
RTAlç - 0010977-18.2016.5.18.0017	04/08/16	13/09/16	40
RTAlç - 0011146-05.2016.5.18.0017	18/08/16	16/09/16	29
RTAlç - 0011198-98.2016.5.18.0017	19/08/16	19/08/16	0
RTAlç - 0011307-15.2016.5.18.0017	08/08/16	08/08/16	0
RTAlç - 0011370-40.2016.5.18.0017	05/09/16	30/09/16	25
RTAlç - 0011425-88.2016.5.18.0017	09/09/16	09/09/16	0
RTAlç - 0011426-73.2016.5.18.0017	09/09/16	09/09/16	0
RTAlç - 0011456-11.2016.5.18.0017	13/09/16	13/09/16	0
RTAlç - 0011492-53.2016.5.18.0017	15/09/16	15/09/16	0
RTAlç - 0011498-75.2016.5.18.0012	23/09/16	23/09/16	0
RTAlç - 0011547-04.2016.5.18.0017	22/09/16	22/09/16	0
RTAlç - 0011556-63.2016.5.18.0017	27/10/16	27/10/16	0
RTAlç - 0011571-32.2016.5.18.0017	23/09/16	23/09/16	0
RTAlç - 0011612-96.2016.5.18.0017	28/09/16	19/10/16	21
RTAlç - 0011645-86.2016.5.18.0017	29/09/16	06/10/16	7
RTAlç - 0011710-81.2016.5.18.0017	06/10/16	06/10/16	0
RTAlç - 0011713-36.2016.5.18.0017	06/10/16	06/10/16	0
RTAlç - 0011720-28.2016.5.18.0017	07/10/16	07/10/16	0
RTAlç - 0011747-11.2016.5.18.0017	17/10/16	17/10/16	0
RTAlç - 0011753-18.2016.5.18.0017	17/10/16	17/10/16	0

Legenda:

1ª Aud.: Data da primeira audiência que ocorrer, Inicial ou UNA;

Enc. da Instrução: Data da conclusão para proferir sentença;

Prazo: Quantidade de dias decorridos da 1ª aud. até o encerramento da instrução.



PRAZO MÉDIO ENTRE A 1ª AUDIÊNCIA E O ENCERRAMENTO DA INSTRUÇÃO - 17ª VARA DO TRABALHO DE GOIÂNIA

17ª VARA DO TRABALHO DE GOIÂNIA

ORDINÁRIO

Qtd	Prazo Médio
934	174,65

Nr. Processo	1ª Aud.	nc. Instruçã	Prazo
RTAlç - 0011767-36.2015.5.18.0017	25/11/15	10/03/16	106
RTAlç - 0011902-14.2016.5.18.0017	28/11/16	28/11/16	0
RTAlç - 0011917-80.2016.5.18.0017	01/12/16	01/12/16	0
RTAlç - 0011929-31.2015.5.18.0017	04/04/16	04/04/16	0
RTAlç - 0011981-27.2015.5.18.0017	03/02/16	03/02/16	0
RTAlç - 0011986-49.2015.5.18.0017	03/02/16	18/02/16	15
RTAlç - 0012038-45.2015.5.18.0017	03/02/16	03/02/16	0
RTAlç - 0012199-55.2015.5.18.0017	04/03/16	12/05/16	69
RTOrd - 0010003-78.2016.5.18.0017	16/03/16	30/11/16	259
RTOrd - 0010004-63.2016.5.18.0017	16/03/16	01/12/16	260
RTOrd - 0010006-33.2016.5.18.0017	16/03/16	20/05/16	65
RTOrd - 0010007-18.2016.5.18.0017	16/03/16	28/11/16	257
RTOrd - 0010008-03.2016.5.18.0017	16/03/16	16/03/16	0
RTOrd - 0010009-85.2016.5.18.0017	04/08/16	05/08/16	1
RTOrd - 0010009-85.2016.5.18.0017	04/08/16	26/09/16	53
RTOrd - 0010010-70.2016.5.18.0017	17/03/16	29/11/16	257
RTOrd - 0010012-40.2016.5.18.0017	17/03/16	06/04/16	20
RTOrd - 0010016-14.2015.5.18.0017	25/03/15	12/04/16	384
RTOrd - 0010016-77.2016.5.18.0017	30/05/16	01/09/16	94
RTOrd - 0010017-62.2016.5.18.0017	17/03/16	17/03/16	0
RTOrd - 0010018-81.2015.5.18.0017	19/03/15	01/04/16	379
RTOrd - 0010020-17.2016.5.18.0017	18/03/16	01/12/16	258
RTOrd - 0010023-69.2016.5.18.0017	18/03/16	07/12/16	264
RTOrd - 0010023-93.2016.5.18.0009	01/04/16	18/05/16	47
RTOrd - 0010023-93.2016.5.18.0009	01/04/16	02/06/16	62

Legenda:

1ª Aud.: Data da primeira audiência que ocorrer, Inicial ou UNA;

Enc. da Instrução: Data da conclusão para proferir sentença;

Prazo: Quantidade de dias decorridos da 1ª aud. até o encerramento da instrução.



PRAZO MÉDIO ENTRE A 1ª AUDIÊNCIA E O ENCERRAMENTO DA INSTRUÇÃO - 17ª VARA DO TRABALHO DE GOIÂNIA

17ª VARA DO TRABALHO DE GOIÂNIA

ORDINÁRIO

Qtd	Prazo Médio
934	174,65

Nr. Processo	1ª Aud.	nc. Instruçã	Prazo
RTOrd - 0010024-54.2016.5.18.0017	18/03/16	31/05/16	74
RTOrd - 0010027-09.2016.5.18.0017	18/03/16	28/03/16	10
RTOrd - 0010029-76.2016.5.18.0017	21/03/16	21/03/16	0
RTOrd - 0010032-31.2016.5.18.0017	21/03/16	03/10/16	196
RTOrd - 0010035-20.2015.5.18.0017	26/03/15	18/03/16	358
RTOrd - 0010035-83.2016.5.18.0017	01/03/16	01/03/16	0
RTOrd - 0010039-23.2016.5.18.0017	22/03/16	22/03/16	0
RTOrd - 0010042-75.2016.5.18.0017	22/03/16	13/12/16	266
RTOrd - 0010045-30.2016.5.18.0017	22/03/16	15/07/16	115
RTOrd - 0010045-30.2016.5.18.0017	22/03/16	02/08/16	133
RTOrd - 0010049-67.2016.5.18.0017	28/03/16	07/12/16	254
RTOrd - 0010050-55.2016.5.18.0016	02/06/16	21/06/16	19
RTOrd - 0010052-22.2016.5.18.0017	14/03/16	14/03/16	0
RTOrd - 0010053-07.2016.5.18.0017	16/03/16	30/11/16	259
RTOrd - 0010055-74.2016.5.18.0017	28/03/16	28/03/16	0
RTOrd - 0010057-44.2016.5.18.0017	28/03/16	16/12/16	263
RTOrd - 0010061-81.2016.5.18.0017	28/03/16	05/12/16	252
RTOrd - 0010080-24.2015.5.18.0017	08/04/15	19/04/16	377
RTOrd - 0010083-15.2015.5.18.0005	23/04/15	14/04/16	357
RTOrd - 0010089-49.2016.5.18.0017	13/06/16	26/07/16	43
RTOrd - 0010093-86.2016.5.18.0017	05/04/16	20/04/16	15
RTOrd - 0010096-41.2016.5.18.0017	05/04/16	08/11/16	217
RTOrd - 0010101-63.2016.5.18.0017	01/03/16	01/03/16	0
RTOrd - 0010109-40.2016.5.18.0017	06/04/16	06/04/16	0
RTOrd - 0010111-10.2016.5.18.0017	06/04/16	16/05/16	40

Legenda:

1ª Aud.: Data da primeira audiência que ocorrer, Inicial ou UNA;

Enc. da Instrução: Data da conclusão para proferir sentença;

Prazo: Quantidade de dias decorridos da 1ª aud. até o encerramento da instrução.



PRAZO MÉDIO ENTRE A 1ª AUDIÊNCIA E O ENCERRAMENTO DA INSTRUÇÃO - 17ª VARA DO TRABALHO DE GOIÂNIA

17ª VARA DO TRABALHO DE GOIÂNIA

ORDINÁRIO

Qtd	Prazo Médio
934	174,65

Nr. Processo	1ª Aud.	nc. Instruça	Prazo
RTOOrd - 0010112-29.2015.5.18.0017	14/04/15	18/03/16	339
RTOOrd - 0010113-74.2016.5.18.0018	18/03/16	13/04/16	26
RTOOrd - 0010117-17.2016.5.18.0017	04/03/16	25/04/16	52
RTOOrd - 0010119-84.2016.5.18.0017	07/04/16	07/04/16	0
RTOOrd - 0010120-69.2016.5.18.0017	07/04/16	08/04/16	1
RTOOrd - 0010123-24.2016.5.18.0017	07/04/16	17/06/16	71
RTOOrd - 0010124-09.2016.5.18.0017	07/04/16	17/08/16	132
RTOOrd - 0010130-16.2016.5.18.0017	08/04/16	08/04/16	0
RTOOrd - 0010147-52.2016.5.18.0017	31/03/16	28/06/16	89
RTOOrd - 0010158-81.2016.5.18.0017	12/04/16	01/06/16	50
RTOOrd - 0010160-51.2016.5.18.0017	12/04/16	12/04/16	0
RTOOrd - 0010165-73.2016.5.18.0017	13/04/16	13/04/16	0
RTOOrd - 0010166-58.2016.5.18.0017	13/04/16	31/05/16	48
RTOOrd - 0010179-57.2016.5.18.0017	15/04/16	15/04/16	0
RTOOrd - 0010183-31.2015.5.18.0017	28/04/15	04/08/16	464
RTOOrd - 0010191-71.2016.5.18.0017	15/04/16	04/05/16	19
RTOOrd - 0010194-26.2016.5.18.0017	04/05/16	04/05/16	0
RTOOrd - 0010195-11.2016.5.18.0017	15/04/16	15/04/16	0
RTOOrd - 0010200-33.2016.5.18.0017	18/04/16	02/08/16	106
RTOOrd - 0010201-48.2016.5.18.0007	03/05/16	29/07/16	87
RTOOrd - 0010201-48.2016.5.18.0007	03/05/16	15/09/16	135
RTOOrd - 0010205-31.2015.5.18.0004	05/05/15	10/06/16	402
RTOOrd - 0010208-10.2016.5.18.0017	20/04/16	20/04/16	0
RTOOrd - 0010213-32.2016.5.18.0017	20/04/16	20/04/16	0
RTOOrd - 0010218-54.2016.5.18.0017	20/04/16	20/04/16	0

Legenda:

1ª Aud.: Data da primeira audiência que ocorrer, Inicial ou UNA;

Enc. da Instrução: Data da conclusão para proferir sentença;

Prazo: Quantidade de dias decorridos da 1ª aud. até o encerramento da instrução.



PRAZO MÉDIO ENTRE A 1ª AUDIÊNCIA E O ENCERRAMENTO DA INSTRUÇÃO - 17ª VARA DO TRABALHO DE GOIÂNIA

17ª VARA DO TRABALHO DE GOIÂNIA

ORDINÁRIO

Qtd	Prazo Médio
934	174,65

Nr. Processo	1ª Aud.	nc. Instruçã	Prazo
RTOrd - 0010224-61.2016.5.18.0017	11/04/16	11/04/16	0
RTOrd - 0010227-16.2016.5.18.0017	20/04/16	20/04/16	0
RTOrd - 0010230-68.2016.5.18.0017	25/04/16	05/10/16	163
RTOrd - 0010230-68.2016.5.18.0017	25/04/16	17/11/16	206
RTOrd - 0010230-68.2016.5.18.0017	25/04/16	17/11/16	206
RTOrd - 0010231-53.2016.5.18.0017	25/04/16	25/04/16	0
RTOrd - 0010234-08.2016.5.18.0017	25/04/16	25/04/16	0
RTOrd - 0010236-75.2016.5.18.0017	25/04/16	25/04/16	0
RTOrd - 0010239-30.2016.5.18.0017	25/04/16	25/04/16	0
RTOrd - 0010241-97.2016.5.18.0017	10/03/16	10/03/16	0
RTOrd - 0010242-82.2016.5.18.0017	25/04/16	25/04/16	0
RTOrd - 0010244-95.2015.5.18.0014	20/07/16	11/11/16	114
RTOrd - 0010250-59.2016.5.18.0017	26/04/16	26/04/16	0
RTOrd - 0010252-63.2015.5.18.0017	06/05/15	30/11/16	574
RTOrd - 0010254-96.2016.5.18.0017	28/04/16	28/04/16	0
RTOrd - 0010257-85.2015.5.18.0017	07/05/15	16/11/16	559
RTOrd - 0010259-55.2015.5.18.0017	07/05/15	17/03/16	315
RTOrd - 0010262-73.2016.5.18.0017	28/04/16	28/04/16	0
RTOrd - 0010268-80.2016.5.18.0017	29/04/16	06/06/16	38
RTOrd - 0010270-50.2016.5.18.0017	04/05/16	04/05/16	0
RTOrd - 0010284-68.2015.5.18.0017	11/03/15	06/04/16	392
RTOrd - 0010285-19.2016.5.18.0017	31/03/16	26/04/16	26
RTOrd - 0010287-86.2016.5.18.0017	12/04/16	18/05/16	36
RTOrd - 0010288-71.2016.5.18.0017	25/04/16	25/04/16	0
RTOrd - 0010289-56.2016.5.18.0017	29/04/16	29/04/16	0

Legenda:

1ª Aud.: Data da primeira audiência que ocorrer, Inicial ou UNA;

Enc. da Instrução: Data da conclusão para proferir sentença;

Prazo: Quantidade de dias decorridos da 1ª aud. até o encerramento da instrução.



PRAZO MÉDIO ENTRE A 1ª AUDIÊNCIA E O ENCERRAMENTO DA INSTRUÇÃO - 17ª VARA DO TRABALHO DE GOIÂNIA

17ª VARA DO TRABALHO DE GOIÂNIA

ORDINÁRIO

Qtd	Prazo Médio
934	174,65

Nr. Processo	1ª Aud.	nc. Instruça	Prazo
RTOrd - 0010296-48.2016.5.18.0017	02/05/16	02/05/16	0
RTOrd - 0010300-85.2016.5.18.0017	03/05/16	03/05/16	0
RTOrd - 0010303-40.2016.5.18.0017	04/05/16	04/05/16	0
RTOrd - 0010310-32.2016.5.18.0017	03/05/16	28/06/16	56
RTOrd - 0010311-51.2015.5.18.0017	13/04/15	04/04/16	357
RTOrd - 0010312-02.2016.5.18.0017	03/05/16	03/05/16	0
RTOrd - 0010317-24.2016.5.18.0017	04/05/16	30/06/16	57
RTOrd - 0010331-08.2016.5.18.0017	28/07/16	04/11/16	99
RTOrd - 0010333-75.2016.5.18.0017	06/05/16	24/08/16	110
RTOrd - 0010334-60.2016.5.18.0017	06/05/16	20/09/16	137
RTOrd - 0010341-52.2016.5.18.0017	06/05/16	06/05/16	0
RTOrd - 0010343-22.2016.5.18.0017	30/03/16	08/06/16	70
RTOrd - 0010345-89.2016.5.18.0017	12/05/16	18/08/16	98
RTOrd - 0010347-59.2016.5.18.0017	06/05/16	06/05/16	0
RTOrd - 0010351-96.2016.5.18.0017	09/05/16	04/07/16	56
RTOrd - 0010352-81.2016.5.18.0017	30/03/16	08/06/16	70
RTOrd - 0010358-37.2015.5.18.0013	15/02/16	02/09/16	200
RTOrd - 0010363-13.2016.5.18.0017	09/05/16	04/07/16	56
RTOrd - 0010365-80.2016.5.18.0017	11/05/16	11/05/16	0
RTOrd - 0010366-02.2015.5.18.0017	21/05/15	22/06/16	398
RTOrd - 0010366-65.2016.5.18.0017	11/05/16	11/05/16	0
RTOrd - 0010369-20.2016.5.18.0017	11/05/16	11/05/16	0
RTOrd - 0010373-91.2015.5.18.0017	25/05/15	21/03/16	301
RTOrd - 0010374-42.2016.5.18.0017	11/05/16	24/08/16	105
RTOrd - 0010375-27.2016.5.18.0017	11/05/16	11/05/16	0

Legenda:

1ª Aud.: Data da primeira audiência que ocorrer, Inicial ou UNA;

Enc. da Instrução: Data da conclusão para proferir sentença;

Prazo: Quantidade de dias decorridos da 1ª aud. até o encerramento da instrução.



PRAZO MÉDIO ENTRE A 1ª AUDIÊNCIA E O ENCERRAMENTO DA INSTRUÇÃO - 17ª VARA DO TRABALHO DE GOIÂNIA

17ª VARA DO TRABALHO DE GOIÂNIA

ORDINÁRIO

Qtd	Prazo Médio
934	174,65

Nr. Processo	1ª Aud.	nc. Instruçã	Prazo
RTOrd - 0010376-12.2016.5.18.0017	11/05/16	27/09/16	139
RTOrd - 0010376-46.2015.5.18.0017	25/05/15	28/03/16	308
RTOrd - 0010378-22.2015.5.18.0015	14/09/15	15/07/16	305
RTOrd - 0010381-34.2016.5.18.0017	11/05/16	07/07/16	57
RTOrd - 0010385-42.2014.5.18.0017	03/04/14	08/04/16	736
RTOrd - 0010385-42.2014.5.18.0017	03/04/14	30/05/16	788
RTOrd - 0010387-41.2016.5.18.0017	11/05/16	11/05/16	0
RTOrd - 0010388-26.2016.5.18.0017	11/05/16	07/07/16	57
RTOrd - 0010389-11.2016.5.18.0017	11/05/16	07/07/16	57
RTOrd - 0010390-30.2015.5.18.0017	27/05/15	04/07/16	404
RTOrd - 0010391-78.2016.5.18.0017	20/05/16	15/07/16	56
RTOrd - 0010399-55.2016.5.18.0017	12/05/16	12/05/16	0
RTOrd - 0010400-74.2015.5.18.0017	28/05/15	08/06/16	377
RTOrd - 0010401-25.2016.5.18.0017	13/05/16	13/05/16	0
RTOrd - 0010402-10.2016.5.18.0017	13/05/16	13/05/16	0
RTOrd - 0010403-92.2016.5.18.0017	13/05/16	13/05/16	0
RTOrd - 0010404-14.2015.5.18.0017	01/06/15	17/06/16	382
RTOrd - 0010404-77.2016.5.18.0017	13/05/16	13/05/16	0
RTOrd - 0010406-47.2016.5.18.0017	13/05/16	13/05/16	0
RTOrd - 0010410-84.2016.5.18.0017	13/05/16	13/05/16	0
RTOrd - 0010414-24.2016.5.18.0017	16/05/16	16/05/16	0
RTOrd - 0010416-28.2015.5.18.0017	02/06/15	07/10/16	493
RTOrd - 0010419-46.2016.5.18.0017	16/05/16	16/05/16	0
RTOrd - 0010428-08.2016.5.18.0017	13/06/16	28/09/16	107
RTOrd - 0010430-75.2016.5.18.0017	29/04/16	08/06/16	40

Legenda:

1ª Aud.: Data da primeira audiência que ocorrer, Inicial ou UNA;

Enc. da Instrução: Data da conclusão para proferir sentença;

Prazo: Quantidade de dias decorridos da 1ª aud. até o encerramento da instrução.



PRAZO MÉDIO ENTRE A 1ª AUDIÊNCIA E O ENCERRAMENTO DA INSTRUÇÃO - 17ª VARA DO TRABALHO DE GOIÂNIA

17ª VARA DO TRABALHO DE GOIÂNIA

ORDINÁRIO

Qtd	Prazo Médio
934	174,65

Nr. Processo	1ª Aud.	nc. Instruça	Prazo
RTOOrd - 0010432-79.2015.5.18.0017	08/06/15	10/03/16	276
RTOOrd - 0010434-55.2015.5.18.0015	01/07/15	11/05/16	315
RTOOrd - 0010435-97.2016.5.18.0017	17/05/16	17/05/16	0
RTOOrd - 0010438-52.2016.5.18.0017	18/05/16	15/07/16	58
RTOOrd - 0010443-11.2015.5.18.0017	09/06/15	25/01/16	230
RTOOrd - 0010445-15.2014.5.18.0017	14/04/14	16/12/16	977
RTOOrd - 0010445-44.2016.5.18.0017	19/05/16	19/05/16	0
RTOOrd - 0010450-03.2015.5.18.0017	09/06/15	03/02/16	239
RTOOrd - 0010452-70.2015.5.18.0017	02/10/15	20/04/16	201
RTOOrd - 0010456-10.2015.5.18.0017	08/09/15	17/03/16	191
RTOOrd - 0010457-92.2015.5.18.0017	11/06/15	16/03/16	279
RTOOrd - 0010458-43.2016.5.18.0017	20/05/16	20/05/16	0
RTOOrd - 0010460-13.2016.5.18.0017	20/05/16	20/05/16	0
RTOOrd - 0010462-80.2016.5.18.0017	20/05/16	18/07/16	59
RTOOrd - 0010468-87.2016.5.18.0017	25/07/16	25/07/16	0
RTOOrd - 0010470-57.2016.5.18.0017	30/05/16	30/05/16	0
RTOOrd - 0010477-49.2016.5.18.0017	30/05/16	30/05/16	0
RTOOrd - 0010480-04.2016.5.18.0017	31/05/16	02/06/16	2
RTOOrd - 0010482-08.2015.5.18.0017	08/09/15	18/02/16	163
RTOOrd - 0010482-71.2016.5.18.0017	31/05/16	31/05/16	0
RTOOrd - 0010484-75.2015.5.18.0017	08/09/15	10/03/16	184
RTOOrd - 0010484-75.2015.5.18.0017	08/09/15	07/04/16	212
RTOOrd - 0010495-07.2015.5.18.0017	14/04/15	17/05/16	399
RTOOrd - 0010495-07.2015.5.18.0017	14/04/15	06/06/16	419
RTOOrd - 0010497-40.2016.5.18.0017	01/06/16	01/06/16	0

Legenda:

1ª Aud.: Data da primeira audiência que ocorrer, Inicial ou UNA;

Enc. da Instrução: Data da conclusão para proferir sentença;

Prazo: Quantidade de dias decorridos da 1ª aud. até o encerramento da instrução.



PRAZO MÉDIO ENTRE A 1ª AUDIÊNCIA E O ENCERRAMENTO DA INSTRUÇÃO - 17ª VARA DO TRABALHO DE GOIÂNIA

17ª VARA DO TRABALHO DE GOIÂNIA

ORDINÁRIO

Qtd	Prazo Médio
934	174,65

Nr. Processo	1ª Aud.	nc. Instruça	Prazo
RTOOrd - 0010505-17.2016.5.18.0017	02/06/16	21/06/16	19
RTOOrd - 0010508-06.2015.5.18.0017	18/06/15	27/09/16	467
RTOOrd - 0010514-47.2014.5.18.0017	29/04/14	07/12/16	953
RTOOrd - 0010517-65.2015.5.18.0017	09/09/15	07/03/16	180
RTOOrd - 0010518-16.2016.5.18.0017	03/06/16	03/06/16	0
RTOOrd - 0010520-32.2015.5.18.0013	02/07/15	05/10/16	461
RTOOrd - 0010520-32.2015.5.18.0013	02/07/15	29/11/16	516
RTOOrd - 0010521-68.2016.5.18.0017	06/06/16	23/06/16	17
RTOOrd - 0010523-38.2016.5.18.0017	06/06/16	13/06/16	7
RTOOrd - 0010525-42.2015.5.18.0017	09/09/15	21/03/16	194
RTOOrd - 0010528-60.2016.5.18.0017	06/06/16	06/06/16	0
RTOOrd - 0010529-45.2016.5.18.0017	06/06/16	06/06/16	0
RTOOrd - 0010532-97.2016.5.18.0017	16/09/16	30/09/16	14
RTOOrd - 0010533-82.2016.5.18.0017	04/08/16	04/08/16	0
RTOOrd - 0010537-56.2015.5.18.0017	03/11/15	03/06/16	213
RTOOrd - 0010539-89.2016.5.18.0017	13/06/16	14/06/16	1
RTOOrd - 0010551-06.2016.5.18.0017	07/06/16	07/06/16	0
RTOOrd - 0010554-92.2015.5.18.0017	31/08/15	15/07/16	319
RTOOrd - 0010555-43.2016.5.18.0017	05/05/16	27/06/16	53
RTOOrd - 0010555-77.2015.5.18.0017	14/09/15	21/03/16	189
RTOOrd - 0010558-32.2015.5.18.0017	16/09/15	27/01/16	133
RTOOrd - 0010561-84.2015.5.18.0017	15/09/15	08/03/16	175
RTOOrd - 0010563-20.2016.5.18.0017	23/06/16	09/08/16	47
RTOOrd - 0010563-20.2016.5.18.0017	23/06/16	28/09/16	97
RTOOrd - 0010566-09.2015.5.18.0017	15/09/15	20/09/16	371

Legenda:

1ª Aud.: Data da primeira audiência que ocorrer, Inicial ou UNA;

Enc. da Instrução: Data da conclusão para proferir sentença;

Prazo: Quantidade de dias decorridos da 1ª aud. até o encerramento da instrução.



PRAZO MÉDIO ENTRE A 1ª AUDIÊNCIA E O ENCERRAMENTO DA INSTRUÇÃO - 17ª VARA DO TRABALHO DE GOIÂNIA

17ª VARA DO TRABALHO DE GOIÂNIA

ORDINÁRIO

Qtd	Prazo Médio
934	174,65

Nr. Processo	1ª Aud.	nc. Instruçã	Prazo
RTOrd - 0010570-12.2016.5.18.0017	10/06/16	10/06/16	0
RTOrd - 0010571-31.2015.5.18.0017	11/05/15	02/06/16	388
RTOrd - 0010571-31.2015.5.18.0017	11/05/15	19/06/16	405
RTOrd - 0010573-64.2016.5.18.0017	10/06/16	10/06/16	0
RTOrd - 0010574-49.2016.5.18.0017	14/06/16	06/07/16	22
RTOrd - 0010574-83.2015.5.18.0017	11/09/15	20/10/16	405
RTOrd - 0010574-83.2015.5.18.0017	11/09/15	13/12/16	459
RTOrd - 0010575-34.2016.5.18.0017	13/06/16	05/07/16	22
RTOrd - 0010576-19.2016.5.18.0017	13/06/16	13/06/16	0
RTOrd - 0010578-83.2016.5.18.0018	01/09/16	28/09/16	27
RTOrd - 0010578-86.2016.5.18.0017	15/08/16	05/09/16	21
RTOrd - 0010581-41.2016.5.18.0017	13/06/16	28/09/16	107
RTOrd - 0010581-75.2015.5.18.0017	02/07/15	17/05/16	320
RTOrd - 0010583-45.2015.5.18.0017	21/09/15	21/09/16	366
RTOrd - 0010584-93.2016.5.18.0017	13/06/16	04/08/16	52
RTOrd - 0010591-22.2015.5.18.0017	02/07/15	05/09/16	431
RTOrd - 0010593-55.2016.5.18.0017	13/06/16	13/06/16	0
RTOrd - 0010593-95.2015.5.18.0015	10/08/15	03/05/16	267
RTOrd - 0010593-95.2015.5.18.0015	10/08/15	04/05/16	268
RTOrd - 0010599-62.2016.5.18.0017	05/07/16	28/10/16	115
RTOrd - 0010599-62.2016.5.18.0017	05/07/16	16/12/16	164
RTOrd - 0010599-96.2015.5.18.0017	21/08/15	14/03/16	206
RTOrd - 0010601-32.2016.5.18.0017	11/07/16	26/07/16	15
RTOrd - 0010601-32.2016.5.18.0017	11/07/16	26/09/16	77
RTOrd - 0010607-73.2015.5.18.0017	17/09/15	10/03/16	175

Legenda:

1ª Aud.: Data da primeira audiência que ocorrer, Inicial ou UNA;

Enc. da Instrução: Data da conclusão para proferir sentença;

Prazo: Quantidade de dias decorridos da 1ª aud. até o encerramento da instrução.



PRAZO MÉDIO ENTRE A 1ª AUDIÊNCIA E O ENCERRAMENTO DA INSTRUÇÃO - 17ª VARA DO TRABALHO DE GOIÂNIA

17ª VARA DO TRABALHO DE GOIÂNIA

ORDINÁRIO

Qtd	Prazo Médio
934	174,65

Nr. Processo	1ª Aud.	nc. Instruça	Prazo
RTOrd - 0010607-97.2015.5.18.0009	30/07/15	29/01/16	183
RTOrd - 0010609-09.2016.5.18.0017	16/06/16	16/06/16	0
RTOrd - 0010609-43.2015.5.18.0017	21/09/15	10/03/16	171
RTOrd - 0010610-91.2016.5.18.0017	16/06/16	05/07/16	19
RTOrd - 0010612-61.2016.5.18.0017	16/06/16	16/06/16	0
RTOrd - 0010617-83.2016.5.18.0017	16/06/16	08/11/16	145
RTOrd - 0010619-53.2016.5.18.0017	16/06/16	22/11/16	159
RTOrd - 0010619-87.2015.5.18.0017	21/09/15	06/07/16	289
RTOrd - 0010629-97.2016.5.18.0017	21/07/16	21/07/16	0
RTOrd - 0010631-67.2016.5.18.0017	07/07/16	11/10/16	96
RTOrd - 0010635-41.2015.5.18.0017	21/09/15	02/05/16	224
RTOrd - 0010639-41.2016.5.18.0018	05/07/16	05/07/16	0
RTOrd - 0010639-44.2016.5.18.0017	20/06/16	02/08/16	43
RTOrd - 0010639-44.2016.5.18.0017	20/06/16	28/09/16	100
RTOrd - 0010639-78.2015.5.18.0017	21/09/15	15/02/16	147
RTOrd - 0010642-96.2016.5.18.0017	21/06/16	15/07/16	24
RTOrd - 0010642-96.2016.5.18.0017	21/06/16	15/09/16	86
RTOrd - 0010643-81.2016.5.18.0017	21/06/16	15/07/16	24
RTOrd - 0010643-81.2016.5.18.0017	21/06/16	02/09/16	73
RTOrd - 0010644-66.2016.5.18.0017	21/06/16	21/06/16	0
RTOrd - 0010648-06.2016.5.18.0017	23/06/16	21/09/16	90
RTOrd - 0010648-40.2015.5.18.0017	21/09/15	03/02/16	135
RTOrd - 0010650-10.2015.5.18.0017	08/06/15	05/05/16	332
RTOrd - 0010653-62.2015.5.18.0017	23/09/15	15/07/16	296
RTOrd - 0010653-62.2015.5.18.0017	23/09/15	15/09/16	358

Legenda:

1ª Aud.: Data da primeira audiência que ocorrer, Inicial ou UNA;

Enc. da Instrução: Data da conclusão para proferir sentença;

Prazo: Quantidade de dias decorridos da 1ª aud. até o encerramento da instrução.



PRAZO MÉDIO ENTRE A 1ª AUDIÊNCIA E O ENCERRAMENTO DA INSTRUÇÃO - 17ª VARA DO TRABALHO DE GOIÂNIA

17ª VARA DO TRABALHO DE GOIÂNIA

ORDINÁRIO

Qtd	Prazo Médio
934	174,65

Nr. Processo	1ª Aud.	nc. Instruçã	Prazo
RTOrd - 0010654-13.2016.5.18.0017	23/06/16	23/06/16	0
RTOrd - 0010654-47.2015.5.18.0017	23/09/15	19/09/16	362
RTOrd - 0010655-66.2014.5.18.0017	22/05/14	28/04/16	707
RTOrd - 0010657-65.2016.5.18.0017	27/06/16	27/06/16	0
RTOrd - 0010658-86.2016.5.18.0005	21/07/16	28/09/16	69
RTOrd - 0010660-20.2016.5.18.0017	17/08/16	17/08/16	0
RTOrd - 0010660-54.2015.5.18.0017	16/11/15	29/02/16	105
RTOrd - 0010661-05.2016.5.18.0017	17/10/16	17/10/16	0
RTOrd - 0010663-72.2016.5.18.0017	01/08/16	01/08/16	0
RTOrd - 0010665-42.2016.5.18.0017	20/06/16	15/07/16	25
RTOrd - 0010665-42.2016.5.18.0017	20/06/16	15/09/16	87
RTOrd - 0010666-61.2015.5.18.0017	19/10/15	28/03/16	161
RTOrd - 0010667-12.2016.5.18.0017	27/06/16	01/08/16	35
RTOrd - 0010667-46.2015.5.18.0017	16/10/15	21/03/16	157
RTOrd - 0010668-94.2016.5.18.0017	28/06/16	28/06/16	0
RTOrd - 0010672-68.2015.5.18.0017	03/09/15	23/09/16	386
RTOrd - 0010673-19.2016.5.18.0017	28/06/16	28/06/16	0
RTOrd - 0010674-38.2015.5.18.0017	19/10/15	31/03/16	164
RTOrd - 0010675-86.2016.5.18.0017	20/07/16	11/11/16	114
RTOrd - 0010677-56.2016.5.18.0017	29/06/16	30/09/16	93
RTOrd - 0010677-90.2015.5.18.0017	19/10/15	31/03/16	164
RTOrd - 0010678-33.2014.5.18.0010	01/09/15	04/02/16	156
RTOrd - 0010681-05.2016.5.18.0014	08/08/16	01/09/16	24
RTOrd - 0010682-78.2016.5.18.0017	29/06/16	30/09/16	93
RTOrd - 0010684-48.2016.5.18.0017	29/06/16	29/06/16	0

Legenda:

1ª Aud.: Data da primeira audiência que ocorrer, Inicial ou UNA;

Enc. da Instrução: Data da conclusão para proferir sentença;

Prazo: Quantidade de dias decorridos da 1ª aud. até o encerramento da instrução.



PRAZO MÉDIO ENTRE A 1ª AUDIÊNCIA E O ENCERRAMENTO DA INSTRUÇÃO - 17ª VARA DO TRABALHO DE GOIÂNIA

17ª VARA DO TRABALHO DE GOIÂNIA

ORDINÁRIO

Qtd	Prazo Médio
934	174,65

Nr. Processo	1ª Aud.	nc. Instruçã	Prazo
RTOrd - 0010685-33.2016.5.18.0017	29/06/16	30/09/16	93
RTOrd - 0010686-52.2015.5.18.0017	11/09/15	04/02/16	146
RTOrd - 0010687-03.2016.5.18.0017	30/06/16	30/06/16	0
RTOrd - 0010689-70.2016.5.18.0017	04/07/16	04/07/16	0
RTOrd - 0010693-44.2015.5.18.0017	16/09/15	10/03/16	176
RTOrd - 0010696-96.2015.5.18.0017	16/09/15	18/02/16	155
RTOrd - 0010697-47.2016.5.18.0017	04/07/16	04/07/16	0
RTOrd - 0010700-02.2016.5.18.0017	05/07/16	05/07/16	0
RTOrd - 0010702-69.2016.5.18.0017	05/07/16	28/09/16	85
RTOrd - 0010705-92.2014.5.18.0017	29/05/14	13/04/16	685
RTOrd - 0010706-09.2016.5.18.0017	06/07/16	14/10/16	100
RTOrd - 0010707-91.2016.5.18.0017	06/07/16	26/10/16	112
RTOrd - 0010709-61.2016.5.18.0017	06/07/16	24/11/16	141
RTOrd - 0010710-46.2016.5.18.0017	07/07/16	02/08/16	26
RTOrd - 0010710-46.2016.5.18.0017	07/07/16	28/09/16	83
RTOrd - 0010710-80.2015.5.18.0017	19/10/15	28/03/16	161
RTOrd - 0010713-98.2016.5.18.0017	07/07/16	29/09/16	84
RTOrd - 0010714-83.2016.5.18.0017	07/07/16	07/07/16	0
RTOrd - 0010717-72.2015.5.18.0017	20/10/15	20/10/16	366
RTOrd - 0010719-08.2016.5.18.0017	18/08/16	18/08/16	0
RTOrd - 0010722-60.2016.5.18.0017	08/08/16	21/11/16	105
RTOrd - 0010723-45.2016.5.18.0017	11/07/16	23/09/16	74
RTOrd - 0010729-52.2016.5.18.0017	12/07/16	08/08/16	27
RTOrd - 0010730-37.2016.5.18.0017	12/07/16	11/10/16	91
RTOrd - 0010731-56.2015.5.18.0017	29/07/15	14/04/16	260

Legenda:

1ª Aud.: Data da primeira audiência que ocorrer, Inicial ou UNA;

Enc. da Instrução: Data da conclusão para proferir sentença;

Prazo: Quantidade de dias decorridos da 1ª aud. até o encerramento da instrução.



PRAZO MÉDIO ENTRE A 1ª AUDIÊNCIA E O ENCERRAMENTO DA INSTRUÇÃO - 17ª VARA DO TRABALHO DE GOIÂNIA

17ª VARA DO TRABALHO DE GOIÂNIA

ORDINÁRIO

Qtd	Prazo Médio
934	174,65

Nr. Processo	1ª Aud.	nc. Instruça	Prazo
RTOOrd - 0010732-07.2016.5.18.0017	13/07/16	08/08/16	26
RTOOrd - 0010732-07.2016.5.18.0017	13/07/16	28/09/16	77
RTOOrd - 0010732-41.2015.5.18.0017	29/07/15	25/01/16	180
RTOOrd - 0010733-26.2015.5.18.0017	29/07/15	07/12/16	497
RTOOrd - 0010735-59.2016.5.18.0017	13/07/16	14/10/16	93
RTOOrd - 0010739-96.2016.5.18.0017	15/07/16	05/10/16	82
RTOOrd - 0010739-96.2016.5.18.0017	15/07/16	22/11/16	130
RTOOrd - 0010740-81.2016.5.18.0017	15/07/16	15/07/16	0
RTOOrd - 0010742-51.2016.5.18.0017	15/07/16	19/10/16	96
RTOOrd - 0010742-51.2016.5.18.0017	15/07/16	13/12/16	151
RTOOrd - 0010743-36.2016.5.18.0017	18/07/16	18/11/16	123
RTOOrd - 0010744-21.2016.5.18.0017	18/07/16	18/07/16	0
RTOOrd - 0010745-06.2016.5.18.0017	18/07/16	18/07/16	0
RTOOrd - 0010747-10.2015.5.18.0017	03/08/15	04/04/16	245
RTOOrd - 0010750-28.2016.5.18.0017	23/08/16	23/08/16	0
RTOOrd - 0010755-84.2015.5.18.0017	14/05/15	25/01/16	256
RTOOrd - 0010757-20.2016.5.18.0017	20/07/16	20/07/16	0
RTOOrd - 0010761-91.2015.5.18.0017	09/09/15	01/06/16	266
RTOOrd - 0010764-46.2015.5.18.0017	04/08/15	09/08/16	371
RTOOrd - 0010768-49.2016.5.18.0017	25/07/16	25/07/16	0
RTOOrd - 0010768-83.2015.5.18.0017	04/08/15	03/05/16	273
RTOOrd - 0010779-15.2015.5.18.0017	19/05/15	01/04/16	318
RTOOrd - 0010780-06.2015.5.18.0015	01/09/15	04/10/16	399
RTOOrd - 0010780-06.2015.5.18.0015	01/09/15	29/11/16	455
RTOOrd - 0010780-63.2016.5.18.0017	16/08/16	24/11/16	100

Legenda:

1ª Aud.: Data da primeira audiência que ocorrer, Inicial ou UNA;

Enc. da Instrução: Data da conclusão para proferir sentença;

Prazo: Quantidade de dias decorridos da 1ª aud. até o encerramento da instrução.



PRAZO MÉDIO ENTRE A 1ª AUDIÊNCIA E O ENCERRAMENTO DA INSTRUÇÃO - 17ª VARA DO TRABALHO DE GOIÂNIA

17ª VARA DO TRABALHO DE GOIÂNIA

ORDINÁRIO

Qtd	Prazo Médio
934	174,65

Nr. Processo	1ª Aud.	nc. Instruçã	Prazo
RTOrd - 0010782-33.2016.5.18.0017	03/08/16	03/08/16	0
RTOrd - 0010796-17.2016.5.18.0017	19/07/16	11/11/16	115
RTOrd - 0010797-02.2016.5.18.0017	03/08/16	04/08/16	1
RTOrd - 0010799-06.2015.5.18.0017	11/08/15	20/04/16	253
RTOrd - 0010799-06.2015.5.18.0017	11/08/15	30/05/16	293
RTOrd - 0010814-72.2015.5.18.0017	13/08/15	01/06/16	293
RTOrd - 0010819-60.2016.5.18.0017	08/11/16	08/11/16	0
RTOrd - 0010820-79.2015.5.18.0017	13/08/15	18/03/16	218
RTOrd - 0010822-15.2016.5.18.0017	10/08/16	10/08/16	0
RTOrd - 0010827-37.2016.5.18.0017	20/09/16	06/10/16	16
RTOrd - 0010830-89.2016.5.18.0017	15/08/16	14/09/16	30
RTOrd - 0010832-59.2016.5.18.0017	15/08/16	01/09/16	17
RTOrd - 0010834-29.2016.5.18.0017	16/08/16	16/08/16	0
RTOrd - 0010836-96.2016.5.18.0017	21/06/16	15/07/16	24
RTOrd - 0010839-85.2015.5.18.0017	18/08/15	01/09/16	380
RTOrd - 0010840-72.2016.5.18.0005	25/08/16	19/09/16	25
RTOrd - 0010842-40.2015.5.18.0017	02/06/15	01/04/16	304
RTOrd - 0010852-50.2016.5.18.0017	29/08/16	29/08/16	0
RTOrd - 0010854-20.2016.5.18.0017	24/06/16	24/06/16	0
RTOrd - 0010858-91.2015.5.18.0017	19/08/15	21/09/16	399
RTOrd - 0010859-76.2015.5.18.0017	20/08/15	30/09/16	407
RTOrd - 0010859-76.2015.5.18.0017	20/08/15	22/11/16	460
RTOrd - 0010862-31.2015.5.18.0017	18/08/15	19/07/16	336
RTOrd - 0010862-31.2015.5.18.0017	18/08/15	02/09/16	381
RTOrd - 0010866-34.2016.5.18.0017	01/09/16	01/09/16	0

Legenda:

1ª Aud.: Data da primeira audiência que ocorrer, Inicial ou UNA;

Enc. da Instrução: Data da conclusão para proferir sentença;

Prazo: Quantidade de dias decorridos da 1ª aud. até o encerramento da instrução.



PRAZO MÉDIO ENTRE A 1ª AUDIÊNCIA E O ENCERRAMENTO DA INSTRUÇÃO - 17ª VARA DO TRABALHO DE GOIÂNIA

17ª VARA DO TRABALHO DE GOIÂNIA

ORDINÁRIO

Qtd	Prazo Médio
934	174,65

Nr. Processo	1ª Aud.	nc. Instruça	Prazo
RTOOrd - 0010870-42.2014.5.18.0017	26/06/14	20/04/16	664
RTOOrd - 0010870-42.2014.5.18.0017	26/06/14	30/05/16	704
RTOOrd - 0010871-56.2016.5.18.0017	13/06/16	14/06/16	1
RTOOrd - 0010873-31.2013.5.18.0017	27/06/13	21/09/16	1.182
RTOOrd - 0010873-94.2014.5.18.0017	26/06/14	19/07/16	754
RTOOrd - 0010873-94.2014.5.18.0017	26/06/14	20/09/16	817
RTOOrd - 0010874-79.2014.5.18.0017	26/06/14	02/03/16	615
RTOOrd - 0010875-30.2015.5.18.0017	24/08/15	20/04/16	240
RTOOrd - 0010878-48.2016.5.18.0017	17/06/16	17/06/16	0
RTOOrd - 0010879-33.2016.5.18.0017	17/10/16	17/10/16	0
RTOOrd - 0010881-71.2014.5.18.0017	15/07/14	10/06/16	696
RTOOrd - 0010883-07.2015.5.18.0017	25/08/15	10/05/16	259
RTOOrd - 0010885-40.2016.5.18.0017	29/09/16	30/09/16	1
RTOOrd - 0010886-25.2016.5.18.0017	21/06/16	21/06/16	0
RTOOrd - 0010887-43.2016.5.18.0006	01/09/16	26/09/16	25
RTOOrd - 0010888-62.2015.5.18.0006	20/10/15	02/05/16	195
RTOOrd - 0010891-47.2016.5.18.0017	17/06/16	17/06/16	0
RTOOrd - 0010892-66.2015.5.18.0017	09/06/15	13/07/16	400
RTOOrd - 0010892-66.2015.5.18.0017	09/06/15	24/08/16	442
RTOOrd - 0010893-17.2016.5.18.0017	08/09/16	06/10/16	28
RTOOrd - 0010900-43.2015.5.18.0017	27/08/15	08/03/16	194
RTOOrd - 0010903-61.2016.5.18.0017	25/08/16	19/09/16	25
RTOOrd - 0010905-65.2015.5.18.0017	04/09/15	07/04/16	216
RTOOrd - 0010910-87.2015.5.18.0017	25/08/15	27/01/16	155
RTOOrd - 0010912-23.2016.5.18.0017	17/06/16	17/06/16	0

Legenda:

1ª Aud.: Data da primeira audiência que ocorrer, Inicial ou UNA;

Enc. da Instrução: Data da conclusão para proferir sentença;

Prazo: Quantidade de dias decorridos da 1ª aud. até o encerramento da instrução.



PRAZO MÉDIO ENTRE A 1ª AUDIÊNCIA E O ENCERRAMENTO DA INSTRUÇÃO - 17ª VARA DO TRABALHO DE GOIÂNIA

17ª VARA DO TRABALHO DE GOIÂNIA

ORDINÁRIO

Qtd	Prazo Médio
934	174,65

Nr. Processo	1ª Aud.	nc. Instruçã	Prazo
RTOrd - 0010914-90.2016.5.18.0017	17/06/16	17/06/16	0
RTOrd - 0010918-30.2016.5.18.0017	17/06/16	17/06/16	0
RTOrd - 0010918-64.2015.5.18.0017	30/07/15	08/06/16	314
RTOrd - 0010920-34.2015.5.18.0017	06/08/15	03/05/16	271
RTOrd - 0010924-71.2015.5.18.0017	27/08/15	27/01/16	153
RTOrd - 0010925-22.2016.5.18.0017	22/08/16	16/11/16	86
RTOrd - 0010926-41.2015.5.18.0017	25/08/15	28/09/16	400
RTOrd - 0010933-96.2016.5.18.0017	20/06/16	20/06/16	0
RTOrd - 0010938-55.2015.5.18.0017	06/08/15	28/04/16	266
RTOrd - 0010944-28.2016.5.18.0017	29/08/16	29/08/16	0
RTOrd - 0010945-47.2015.5.18.0017	17/08/15	18/05/16	275
RTOrd - 0010946-95.2016.5.18.0017	26/09/16	26/09/16	0
RTOrd - 0010949-84.2015.5.18.0017	31/08/15	31/05/16	274
RTOrd - 0010949-84.2015.5.18.0017	31/08/15	17/06/16	291
RTOrd - 0010951-20.2016.5.18.0017	30/08/16	30/08/16	0
RTOrd - 0010952-39.2015.5.18.0017	01/09/15	28/01/16	149
RTOrd - 0010961-64.2016.5.18.0017	05/09/16	05/09/16	0
RTOrd - 0010963-34.2016.5.18.0017	14/09/16	14/09/16	0
RTOrd - 0010966-86.2016.5.18.0017	06/09/16	06/09/16	0
RTOrd - 0010970-60.2015.5.18.0017	20/10/15	26/04/16	189
RTOrd - 0010973-15.2015.5.18.0017	02/09/15	17/03/16	197
RTOrd - 0010975-82.2015.5.18.0017	02/09/15	14/04/16	225
RTOrd - 0010976-67.2015.5.18.0017	03/09/15	28/01/16	147
RTOrd - 0010977-52.2015.5.18.0017	03/09/15	01/09/16	364
RTOrd - 0010978-37.2015.5.18.0017	03/09/15	02/03/16	181

Legenda:

1ª Aud.: Data da primeira audiência que ocorrer, Inicial ou UNA;

Enc. da Instrução: Data da conclusão para proferir sentença;

Prazo: Quantidade de dias decorridos da 1ª aud. até o encerramento da instrução.



PRAZO MÉDIO ENTRE A 1ª AUDIÊNCIA E O ENCERRAMENTO DA INSTRUÇÃO - 17ª VARA DO TRABALHO DE GOIÂNIA

17ª VARA DO TRABALHO DE GOIÂNIA

ORDINÁRIO

Qtd	Prazo Médio
934	174,65

Nr. Processo	1ª Aud.	nc. Instruçã	Prazo
RTOOrd - 0010981-89.2015.5.18.0017	03/09/15	18/03/16	197
RTOOrd - 0010981-89.2015.5.18.0017	03/09/15	18/03/16	197
RTOOrd - 0010982-40.2016.5.18.0017	16/08/16	16/08/16	0
RTOOrd - 0010983-25.2016.5.18.0017	08/09/16	08/09/16	0
RTOOrd - 0010988-81.2015.5.18.0017	08/09/15	08/03/16	182
RTOOrd - 0010998-28.2015.5.18.0017	28/10/15	18/04/16	173
RTOOrd - 0010999-76.2016.5.18.0017	01/08/16	01/08/16	0
RTOOrd - 0011004-10.2016.5.18.0014	26/10/16	05/12/16	40
RTOOrd - 0011005-20.2015.5.18.0017	10/09/15	01/04/16	204
RTOOrd - 0011007-87.2015.5.18.0017	10/09/15	02/03/16	174
RTOOrd - 0011011-90.2016.5.18.0017	14/09/16	14/09/16	0
RTOOrd - 0011012-12.2015.5.18.0017	01/10/15	16/09/16	351
RTOOrd - 0011012-75.2016.5.18.0017	16/09/16	16/09/16	0
RTOOrd - 0011013-94.2015.5.18.0017	28/09/15	22/02/16	147
RTOOrd - 0011016-49.2015.5.18.0017	30/09/15	10/11/16	407
RTOOrd - 0011024-89.2016.5.18.0017	06/10/16	06/10/16	0
RTOOrd - 0011031-52.2014.5.18.0017	27/08/14	02/09/16	737
RTOOrd - 0011037-88.2016.5.18.0017	11/10/16	11/10/16	0
RTOOrd - 0011040-43.2016.5.18.0017	10/10/16	10/10/16	0
RTOOrd - 0011041-62.2015.5.18.0017	28/08/15	26/09/16	395
RTOOrd - 0011043-32.2015.5.18.0017	28/08/15	26/09/16	395
RTOOrd - 0011044-80.2016.5.18.0017	26/09/16	21/11/16	56
RTOOrd - 0011050-24.2015.5.18.0017	25/09/15	21/07/16	300
RTOOrd - 0011050-24.2015.5.18.0017	25/09/15	27/09/16	368
RTOOrd - 0011052-28.2014.5.18.0017	24/07/14	19/04/16	635

Legenda:

1ª Aud.: Data da primeira audiência que ocorrer, Inicial ou UNA;

Enc. da Instrução: Data da conclusão para proferir sentença;

Prazo: Quantidade de dias decorridos da 1ª aud. até o encerramento da instrução.



PRAZO MÉDIO ENTRE A 1ª AUDIÊNCIA E O ENCERRAMENTO DA INSTRUÇÃO - 17ª VARA DO TRABALHO DE GOIÂNIA

17ª VARA DO TRABALHO DE GOIÂNIA

ORDINÁRIO

Qtd	Prazo Médio
934	174,65

Nr. Processo	1ª Aud.	nc. Instruça	Prazo
RTOrd - 0011053-42.2016.5.18.0017	19/09/16	19/09/16	0
RTOrd - 0011055-80.2014.5.18.0017	24/07/14	03/06/16	680
RTOrd - 0011058-98.2015.5.18.0017	01/07/15	14/04/16	288
RTOrd - 0011059-83.2015.5.18.0017	14/10/15	05/12/16	418
RTOrd - 0011061-19.2016.5.18.0017	17/10/16	17/10/16	0
RTOrd - 0011061-53.2015.5.18.0017	25/09/15	22/03/16	179
RTOrd - 0011062-04.2016.5.18.0017	28/09/16	28/09/16	0
RTOrd - 0011067-26.2016.5.18.0017	03/11/16	03/11/16	0
RTOrd - 0011070-15.2015.5.18.0017	01/10/15	20/09/16	355
RTOrd - 0011071-97.2015.5.18.0017	25/09/15	22/03/16	179
RTOrd - 0011074-52.2015.5.18.0017	01/07/15	07/03/16	250
RTOrd - 0011075-03.2016.5.18.0017	03/10/16	03/10/16	0
RTOrd - 0011077-70.2016.5.18.0017	04/10/16	04/11/16	31
RTOrd - 0011081-10.2016.5.18.0017	18/10/16	18/10/16	0
RTOrd - 0011082-92.2016.5.18.0017	04/10/16	04/11/16	31
RTOrd - 0011082-92.2016.5.18.0017	04/10/16	13/12/16	70
RTOrd - 0011084-96.2015.5.18.0017	28/09/15	14/09/16	352
RTOrd - 0011087-17.2016.5.18.0017	05/10/16	05/10/16	0
RTOrd - 0011090-69.2016.5.18.0017	17/10/16	22/11/16	36
RTOrd - 0011092-73.2015.5.18.0017	25/09/15	08/08/16	318
RTOrd - 0011102-20.2015.5.18.0017	01/10/15	24/06/16	267
RTOrd - 0011104-53.2016.5.18.0017	10/10/16	10/10/16	0
RTOrd - 0011108-27.2015.5.18.0017	02/10/15	09/05/16	220
RTOrd - 0011108-36.2015.5.18.0014	19/10/15	30/03/16	163
RTOrd - 0011110-94.2015.5.18.0017	21/08/15	19/04/16	242

Legenda:

1ª Aud.: Data da primeira audiência que ocorrer, Inicial ou UNA;

Enc. da Instrução: Data da conclusão para proferir sentença;

Prazo: Quantidade de dias decorridos da 1ª aud. até o encerramento da instrução.



PRAZO MÉDIO ENTRE A 1ª AUDIÊNCIA E O ENCERRAMENTO DA INSTRUÇÃO - 17ª VARA DO TRABALHO DE GOIÂNIA

17ª VARA DO TRABALHO DE GOIÂNIA

ORDINÁRIO

Qtd	Prazo Médio
934	174,65

Nr. Processo	1ª Aud.	nc. Instruçã	Prazo
RTOOrd - 0011111-45.2016.5.18.0017	03/11/16	03/11/16	0
RTOOrd - 0011112-30.2016.5.18.0017	25/10/16	25/10/16	0
RTOOrd - 0011114-34.2015.5.18.0017	02/10/15	19/04/16	200
RTOOrd - 0011120-43.2016.5.18.0005	17/11/16	17/11/16	0
RTOOrd - 0011123-93.2015.5.18.0017	02/10/15	31/05/16	242
RTOOrd - 0011123-93.2015.5.18.0017	02/10/15	17/06/16	259
RTOOrd - 0011124-78.2015.5.18.0017	02/12/15	17/06/16	198
RTOOrd - 0011133-06.2016.5.18.0017	03/11/16	03/11/16	0
RTOOrd - 0011139-13.2016.5.18.0017	11/11/16	23/11/16	12
RTOOrd - 0011143-84.2015.5.18.0017	02/12/15	20/06/16	201
RTOOrd - 0011144-35.2016.5.18.0017	08/11/16	08/11/16	0
RTOOrd - 0011146-39.2015.5.18.0017	01/10/15	30/11/16	426
RTOOrd - 0011147-87.2016.5.18.0017	19/10/16	16/12/16	58
RTOOrd - 0011150-42.2016.5.18.0017	08/11/16	08/11/16	0
RTOOrd - 0011151-27.2016.5.18.0017	21/10/16	22/11/16	32
RTOOrd - 0011151-61.2015.5.18.0017	01/10/15	29/02/16	151
RTOOrd - 0011154-16.2015.5.18.0017	03/12/15	14/07/16	224
RTOOrd - 0011156-83.2015.5.18.0017	01/12/15	13/07/16	225
RTOOrd - 0011156-83.2015.5.18.0017	01/12/15	02/09/16	276
RTOOrd - 0011158-53.2015.5.18.0017	12/11/15	09/03/16	118
RTOOrd - 0011161-08.2015.5.18.0017	01/10/15	03/05/16	215
RTOOrd - 0011172-37.2015.5.18.0017	03/12/15	19/07/16	229
RTOOrd - 0011172-37.2015.5.18.0017	03/12/15	15/09/16	287
RTOOrd - 0011173-06.2016.5.18.0011	01/09/16	01/09/16	0
RTOOrd - 0011174-41.2014.5.18.0017	19/08/14	04/11/16	808

Legenda:

1ª Aud.: Data da primeira audiência que ocorrer, Inicial ou UNA;

Enc. da Instrução: Data da conclusão para proferir sentença;

Prazo: Quantidade de dias decorridos da 1ª aud. até o encerramento da instrução.



PRAZO MÉDIO ENTRE A 1ª AUDIÊNCIA E O ENCERRAMENTO DA INSTRUÇÃO - 17ª VARA DO TRABALHO DE GOIÂNIA

17ª VARA DO TRABALHO DE GOIÂNIA

ORDINÁRIO

Qtd	Prazo Médio
934	174,65

Nr. Processo	1ª Aud.	nc. Instruça	Prazo
RTOrd - 0011174-41.2014.5.18.0017	19/08/14	16/12/16	850
RTOrd - 0011181-96.2015.5.18.0017	30/09/15	29/03/16	181
RTOrd - 0011182-81.2015.5.18.0017	04/12/15	02/05/16	150
RTOrd - 0011183-66.2015.5.18.0017	04/12/15	23/06/16	202
RTOrd - 0011184-51.2015.5.18.0017	04/12/15	03/03/16	90
RTOrd - 0011184-51.2015.5.18.0017	04/12/15	20/04/16	138
RTOrd - 0011185-36.2015.5.18.0017	14/10/15	21/03/16	159
RTOrd - 0011189-10.2014.5.18.0017	14/08/14	10/11/16	819
RTOrd - 0011191-09.2016.5.18.0017	25/10/16	25/10/16	0
RTOrd - 0011196-65.2015.5.18.0017	30/09/15	29/03/16	181
RTOrd - 0011197-50.2015.5.18.0017	07/12/15	27/06/16	203
RTOrd - 0011201-53.2016.5.18.0017	26/10/16	26/10/16	0
RTOrd - 0011204-76.2014.5.18.0017	21/08/14	19/10/16	790
RTOrd - 0011210-49.2015.5.18.0017	24/11/15	30/06/16	219
RTOrd - 0011214-86.2015.5.18.0017	08/10/15	06/04/16	181
RTOrd - 0011216-56.2015.5.18.0017	08/10/15	01/07/16	267
RTOrd - 0011217-41.2015.5.18.0017	08/10/15	18/10/16	376
RTOrd - 0011217-41.2015.5.18.0017	08/10/15	06/12/16	425
RTOrd - 0011220-93.2015.5.18.0017	08/10/15	06/04/16	181
RTOrd - 0011220-93.2015.5.18.0017	08/10/15	30/05/16	235
RTOrd - 0011221-44.2016.5.18.0017	24/11/16	13/12/16	19
RTOrd - 0011221-78.2015.5.18.0017	28/09/15	22/02/16	147
RTOrd - 0011222-63.2015.5.18.0017	08/10/15	03/11/16	392
RTOrd - 0011226-03.2015.5.18.0017	08/10/15	06/04/16	181
RTOrd - 0011227-22.2014.5.18.0017	26/08/14	18/02/16	541

Legenda:

1ª Aud.: Data da primeira audiência que ocorrer, Inicial ou UNA;

Enc. da Instrução: Data da conclusão para proferir sentença;

Prazo: Quantidade de dias decorridos da 1ª aud. até o encerramento da instrução.



PRAZO MÉDIO ENTRE A 1ª AUDIÊNCIA E O ENCERRAMENTO DA INSTRUÇÃO - 17ª VARA DO TRABALHO DE GOIÂNIA

17ª VARA DO TRABALHO DE GOIÂNIA

ORDINÁRIO

Qtd	Prazo Médio
934	174,65

Nr. Processo	1ª Aud.	nc. Instruça	Prazo
RTOrd - 0011227-51.2016.5.18.0017	24/11/16	24/11/16	0
RTOrd - 0011227-85.2015.5.18.0017	09/10/15	08/04/16	182
RTOrd - 0011231-25.2015.5.18.0017	09/10/15	08/04/16	182
RTOrd - 0011232-44.2014.5.18.0017	26/08/14	06/07/16	680
RTOrd - 0011233-58.2016.5.18.0017	08/11/16	08/11/16	0
RTOrd - 0011236-47.2015.5.18.0017	09/10/15	08/04/16	182
RTOrd - 0011238-80.2016.5.18.0017	08/11/16	08/11/16	0
RTOrd - 0011241-35.2016.5.18.0017	17/11/16	17/11/16	0
RTOrd - 0011242-20.2016.5.18.0017	17/11/16	01/12/16	14
RTOrd - 0011243-05.2016.5.18.0017	09/11/16	07/12/16	28
RTOrd - 0011245-72.2016.5.18.0017	09/11/16	09/11/16	0
RTOrd - 0011246-57.2016.5.18.0017	09/11/16	09/11/16	0
RTOrd - 0011246-91.2015.5.18.0017	09/10/15	13/04/16	187
RTOrd - 0011246-91.2015.5.18.0017	09/10/15	30/05/16	234
RTOrd - 0011248-27.2016.5.18.0017	10/11/16	10/11/16	0
RTOrd - 0011249-12.2016.5.18.0017	10/11/16	10/11/16	0
RTOrd - 0011249-12.2016.5.18.0017	10/11/16	29/11/16	19
RTOrd - 0011249-46.2015.5.18.0017	09/10/15	07/07/16	272
RTOrd - 0011249-80.2014.5.18.0017	01/10/14	07/04/16	554
RTOrd - 0011255-53.2015.5.18.0017	13/10/15	30/09/16	353
RTOrd - 0011256-38.2015.5.18.0017	13/10/15	07/07/16	268
RTOrd - 0011258-08.2015.5.18.0017	13/10/15	09/11/16	393
RTOrd - 0011259-90.2015.5.18.0017	16/11/15	20/10/16	339
RTOrd - 0011260-75.2015.5.18.0017	21/08/15	25/10/16	431
RTOrd - 0011260-75.2015.5.18.0017	21/08/15	13/12/16	480

Legenda:

1ª Aud.: Data da primeira audiência que ocorrer, Inicial ou UNA;

Enc. da Instrução: Data da conclusão para proferir sentença;

Prazo: Quantidade de dias decorridos da 1ª aud. até o encerramento da instrução.



PRAZO MÉDIO ENTRE A 1ª AUDIÊNCIA E O ENCERRAMENTO DA INSTRUÇÃO - 17ª VARA DO TRABALHO DE GOIÂNIA

17ª VARA DO TRABALHO DE GOIÂNIA

ORDINÁRIO

Qtd	Prazo Médio
934	174,65

Nr. Processo	1ª Aud.	nc. Instruçã	Prazo
RTOrd - 0011260-75.2015.5.18.0017	21/08/15	14/12/16	481
RTOrd - 0011261-87.2015.5.18.0008	19/10/15	20/04/16	184
RTOrd - 0011261-87.2015.5.18.0008	19/10/15	30/05/16	224
RTOrd - 0011262-11.2016.5.18.0017	16/11/16	16/11/16	0
RTOrd - 0011263-30.2015.5.18.0017	21/08/15	06/10/16	412
RTOrd - 0011263-30.2015.5.18.0017	21/08/15	29/11/16	466
RTOrd - 0011264-49.2014.5.18.0017	09/09/14	18/02/16	527
RTOrd - 0011265-97.2015.5.18.0017	21/08/15	06/04/16	229
RTOrd - 0011266-15.2015.5.18.0007	03/11/15	08/06/16	218
RTOrd - 0011267-04.2014.5.18.0017	03/09/14	03/05/16	608
RTOrd - 0011267-04.2014.5.18.0017	03/09/14	04/05/16	609
RTOrd - 0011268-52.2015.5.18.0017	19/08/15	09/05/16	264
RTOrd - 0011269-37.2015.5.18.0017	19/08/15	25/05/16	280
RTOrd - 0011269-71.2014.5.18.0017	02/09/14	30/05/16	636
RTOrd - 0011276-92.2016.5.18.0017	29/09/16	22/11/16	54
RTOrd - 0011281-51.2015.5.18.0017	18/08/15	14/10/16	423
RTOrd - 0011287-24.2016.5.18.0017	17/08/16	17/08/16	0
RTOrd - 0011287-58.2015.5.18.0017	17/08/15	20/07/16	338
RTOrd - 0011288-45.2015.5.18.0081	10/03/16	10/03/16	0
RTOrd - 0011289-28.2015.5.18.0017	17/08/15	08/08/16	357
RTOrd - 0011291-95.2015.5.18.0017	19/10/15	28/03/16	161
RTOrd - 0011296-20.2015.5.18.0017	17/08/15	05/05/16	262
RTOrd - 0011297-39.2014.5.18.0017	15/09/14	07/07/16	661
RTOrd - 0011299-09.2014.5.18.0017	15/09/14	26/09/16	742
RTOrd - 0011299-72.2015.5.18.0017	01/09/15	17/06/16	290

Legenda:

1ª Aud.: Data da primeira audiência que ocorrer, Inicial ou UNA;

Enc. da Instrução: Data da conclusão para proferir sentença;

Prazo: Quantidade de dias decorridos da 1ª aud. até o encerramento da instrução.



PRAZO MÉDIO ENTRE A 1ª AUDIÊNCIA E O ENCERRAMENTO DA INSTRUÇÃO - 17ª VARA DO TRABALHO DE GOIÂNIA

17ª VARA DO TRABALHO DE GOIÂNIA

ORDINÁRIO

Qtd	Prazo Médio
934	174,65

Nr. Processo	1ª Aud.	nc. Instruçã	Prazo
RTOOrd - 0011300-57.2015.5.18.0017	01/09/15	10/06/16	283
RTOOrd - 0011301-08.2016.5.18.0017	23/08/16	19/09/16	27
RTOOrd - 0011301-42.2015.5.18.0017	08/10/15	03/03/16	147
RTOOrd - 0011303-75.2016.5.18.0017	24/08/16	24/08/16	0
RTOOrd - 0011304-60.2016.5.18.0017	25/08/16	25/08/16	0
RTOOrd - 0011304-94.2015.5.18.0017	18/08/15	27/01/16	162
RTOOrd - 0011305-45.2016.5.18.0017	21/09/16	18/10/16	27
RTOOrd - 0011309-19.2015.5.18.0017	24/09/15	16/03/16	174
RTOOrd - 0011311-52.2016.5.18.0017	30/08/16	30/08/16	0
RTOOrd - 0011314-07.2016.5.18.0017	01/09/16	01/09/16	0
RTOOrd - 0011315-26.2015.5.18.0017	11/09/15	08/04/16	210
RTOOrd - 0011320-14.2016.5.18.0017	19/09/16	19/09/16	0
RTOOrd - 0011320-48.2015.5.18.0017	25/09/15	22/03/16	179
RTOOrd - 0011323-37.2014.5.18.0017	18/09/14	12/04/16	572
RTOOrd - 0011328-25.2015.5.18.0017	28/10/15	19/04/16	174
RTOOrd - 0011329-73.2016.5.18.0017	29/11/16	29/11/16	0
RTOOrd - 0011330-29.2014.5.18.0017	01/12/14	26/04/16	512
RTOOrd - 0011330-92.2015.5.18.0017	08/09/15	08/11/16	427
RTOOrd - 0011333-47.2015.5.18.0017	23/09/15	20/07/16	301
RTOOrd - 0011333-47.2015.5.18.0017	23/09/15	20/09/16	363
RTOOrd - 0011338-69.2015.5.18.0017	01/10/15	10/03/16	161
RTOOrd - 0011342-09.2015.5.18.0017	10/09/15	16/09/16	372
RTOOrd - 0011347-94.2016.5.18.0017	28/09/16	28/09/16	0
RTOOrd - 0011348-16.2015.5.18.0017	11/09/15	02/03/16	173
RTOOrd - 0011350-20.2014.5.18.0017	25/09/14	15/04/16	568

Legenda:

1ª Aud.: Data da primeira audiência que ocorrer, Inicial ou UNA;

Enc. da Instrução: Data da conclusão para proferir sentença;

Prazo: Quantidade de dias decorridos da 1ª aud. até o encerramento da instrução.



PRAZO MÉDIO ENTRE A 1ª AUDIÊNCIA E O ENCERRAMENTO DA INSTRUÇÃO - 17ª VARA DO TRABALHO DE GOIÂNIA

17ª VARA DO TRABALHO DE GOIÂNIA

ORDINÁRIO

Qtd	Prazo Médio
934	174,65

Nr. Processo	1ª Aud.	nc. Instruça	Prazo
RTOrd - 0011350-20.2014.5.18.0017	25/09/14	30/05/16	613
RTOrd - 0011351-34.2016.5.18.0017	29/09/16	08/11/16	40
RTOrd - 0011351-34.2016.5.18.0017	29/09/16	13/12/16	75
RTOrd - 0011353-38.2015.5.18.0017	03/11/15	08/06/16	218
RTOrd - 0011355-71.2016.5.18.0017	03/10/16	03/10/16	0
RTOrd - 0011357-41.2016.5.18.0017	25/10/16	10/11/16	16
RTOrd - 0011357-75.2015.5.18.0017	21/09/15	15/02/16	147
RTOrd - 0011357-93.2015.5.18.0011	16/11/15	02/06/16	199
RTOrd - 0011362-34.2014.5.18.0017	30/09/14	10/05/16	588
RTOrd - 0011362-63.2016.5.18.0017	05/10/16	05/10/16	0
RTOrd - 0011362-97.2015.5.18.0017	14/09/15	19/09/16	371
RTOrd - 0011362-97.2015.5.18.0017	14/09/15	09/11/16	422
RTOrd - 0011365-52.2015.5.18.0017	14/09/15	26/01/16	134
RTOrd - 0011366-37.2015.5.18.0017	14/09/15	26/01/16	134
RTOrd - 0011367-22.2015.5.18.0017	16/09/15	27/01/16	133
RTOrd - 0011377-32.2016.5.18.0017	13/10/16	08/11/16	26
RTOrd - 0011377-32.2016.5.18.0017	13/10/16	16/12/16	64
RTOrd - 0011377-66.2015.5.18.0017	22/02/16	12/09/16	203
RTOrd - 0011378-17.2016.5.18.0017	13/10/16	13/10/16	0
RTOrd - 0011378-51.2015.5.18.0017	16/09/15	21/07/16	309
RTOrd - 0011378-51.2015.5.18.0017	16/09/15	26/09/16	376
RTOrd - 0011379-02.2016.5.18.0017	18/10/16	18/10/16	0
RTOrd - 0011379-36.2015.5.18.0017	16/09/15	16/02/16	153
RTOrd - 0011380-84.2016.5.18.0017	18/10/16	18/10/16	0
RTOrd - 0011382-54.2016.5.18.0017	19/10/16	19/10/16	0

Legenda:

1ª Aud.: Data da primeira audiência que ocorrer, Inicial ou UNA;

Enc. da Instrução: Data da conclusão para proferir sentença;

Prazo: Quantidade de dias decorridos da 1ª aud. até o encerramento da instrução.



PRAZO MÉDIO ENTRE A 1ª AUDIÊNCIA E O ENCERRAMENTO DA INSTRUÇÃO - 17ª VARA DO TRABALHO DE GOIÂNIA

17ª VARA DO TRABALHO DE GOIÂNIA

ORDINÁRIO

Qtd	Prazo Médio
934	174,65

Nr. Processo	1ª Aud.	nc. Instruçã	Prazo
RTOOrd - 0011382-88.2015.5.18.0017	16/09/15	03/02/16	140
RTOOrd - 0011383-39.2016.5.18.0017	20/10/16	22/11/16	33
RTOOrd - 0011384-92.2014.5.18.0017	02/10/14	17/06/16	624
RTOOrd - 0011385-09.2016.5.18.0017	20/10/16	20/10/16	0
RTOOrd - 0011399-27.2015.5.18.0017	21/09/15	03/02/16	135
RTOOrd - 0011406-62.2014.5.18.0014	22/09/14	28/11/16	798
RTOOrd - 0011408-31.2015.5.18.0003	19/11/15	06/06/16	200
RTOOrd - 0011410-56.2015.5.18.0017	21/09/15	10/03/16	171
RTOOrd - 0011414-93.2015.5.18.0017	23/09/15	16/03/16	175
RTOOrd - 0011415-49.2013.5.18.0017	24/02/14	29/02/16	735
RTOOrd - 0011417-48.2015.5.18.0017	06/11/15	16/05/16	192
RTOOrd - 0011423-21.2016.5.18.0017	28/11/16	14/12/16	16
RTOOrd - 0011424-06.2016.5.18.0017	29/11/16	15/12/16	16
RTOOrd - 0011427-29.2014.5.18.0017	15/10/14	29/02/16	502
RTOOrd - 0011427-43.2015.5.18.0001	11/11/15	16/05/16	187
RTOOrd - 0011427-92.2015.5.18.0017	23/09/15	28/09/16	371
RTOOrd - 0011428-43.2016.5.18.0017	10/11/16	10/11/16	0
RTOOrd - 0011429-28.2016.5.18.0017	10/11/16	10/11/16	0
RTOOrd - 0011431-56.2015.5.18.0009	16/11/15	16/11/16	366
RTOOrd - 0011431-95.2016.5.18.0017	16/11/16	16/11/16	0
RTOOrd - 0011433-02.2015.5.18.0017	24/09/15	18/03/16	176
RTOOrd - 0011437-05.2016.5.18.0017	17/11/16	17/11/16	0
RTOOrd - 0011437-10.2013.5.18.0017	10/10/13	17/06/16	981
RTOOrd - 0011440-57.2016.5.18.0017	17/11/16	17/11/16	0
RTOOrd - 0011444-09.2016.5.18.0013	05/12/16	14/12/16	9

Legenda:

1ª Aud.: Data da primeira audiência que ocorrer, Inicial ou UNA;

Enc. da Instrução: Data da conclusão para proferir sentença;

Prazo: Quantidade de dias decorridos da 1ª aud. até o encerramento da instrução.



PRAZO MÉDIO ENTRE A 1ª AUDIÊNCIA E O ENCERRAMENTO DA INSTRUÇÃO - 17ª VARA DO TRABALHO DE GOIÂNIA

17ª VARA DO TRABALHO DE GOIÂNIA

ORDINÁRIO

Qtd	Prazo Médio
934	174,65

Nr. Processo	1ª Aud.	nc. Instruçã	Prazo
RTOOrd - 0011450-38.2015.5.18.0017	13/10/15	19/04/16	189
RTOOrd - 0011458-15.2015.5.18.0017	23/10/15	13/04/16	173
RTOOrd - 0011463-37.2015.5.18.0017	14/10/15	16/03/16	154
RTOOrd - 0011466-26.2014.5.18.0017	07/10/14	30/09/16	724
RTOOrd - 0011474-32.2016.5.18.0017	22/11/16	22/11/16	0
RTOOrd - 0011476-02.2016.5.18.0017	24/11/16	24/11/16	0
RTOOrd - 0011479-88.2015.5.18.0017	16/10/15	30/11/16	411
RTOOrd - 0011480-39.2016.5.18.0017	05/12/16	05/12/16	0
RTOOrd - 0011482-09.2016.5.18.0017	24/11/16	24/11/16	0
RTOOrd - 0011485-95.2015.5.18.0017	03/11/15	03/06/16	213
RTOOrd - 0011486-80.2015.5.18.0017	03/11/15	05/05/16	184
RTOOrd - 0011487-02.2014.5.18.0017	16/10/14	29/08/16	683
RTOOrd - 0011491-05.2015.5.18.0017	10/11/15	27/09/16	322
RTOOrd - 0011492-87.2015.5.18.0017	28/09/15	28/09/16	366
RTOOrd - 0011497-12.2015.5.18.0017	16/11/15	23/06/16	220
RTOOrd - 0011497-46.2014.5.18.0017	21/10/14	22/03/16	518
RTOOrd - 0011498-94.2015.5.18.0017	26/10/15	20/09/16	330
RTOOrd - 0011503-82.2016.5.18.0017	28/11/16	28/11/16	0
RTOOrd - 0011504-04.2015.5.18.0017	04/12/15	07/10/16	308
RTOOrd - 0011516-18.2015.5.18.0017	20/10/15	26/04/16	189
RTOOrd - 0011521-06.2016.5.18.0017	30/11/16	30/11/16	0
RTOOrd - 0011522-25.2015.5.18.0017	27/10/15	04/11/16	374
RTOOrd - 0011527-13.2016.5.18.0017	01/12/16	01/12/16	0
RTOOrd - 0011527-47.2015.5.18.0017	21/10/15	11/05/16	203
RTOOrd - 0011528-32.2015.5.18.0017	21/10/15	18/05/16	210

Legenda:

1ª Aud.: Data da primeira audiência que ocorrer, Inicial ou UNA;

Enc. da Instrução: Data da conclusão para proferir sentença;

Prazo: Quantidade de dias decorridos da 1ª aud. até o encerramento da instrução.



**PRAZO MÉDIO ENTRE A 1ª AUDIÊNCIA E O
ENCERRAMENTO DA INSTRUÇÃO - 17ª VARA DO
TRABALHO DE GOIÂNIA**

17ª VARA DO TRABALHO DE GOIÂNIA

ORDINÁRIO

Qtd	Prazo Médio
934	174,65

Nr. Processo	1ª Aud.	nc. Instruçã	Prazo
RTOOrd - 0011530-65.2016.5.18.0017	10/10/16	10/10/16	0
RTOOrd - 0011542-79.2016.5.18.0017	01/12/16	15/12/16	14
RTOOrd - 0011543-64.2016.5.18.0017	01/12/16	01/12/16	0
RTOOrd - 0011546-19.2016.5.18.0017	05/12/16	05/12/16	0
RTOOrd - 0011549-08.2015.5.18.0017	23/10/15	31/05/16	221
RTOOrd - 0011552-26.2016.5.18.0017	05/12/16	05/12/16	0
RTOOrd - 0011555-78.2016.5.18.0017	16/12/16	16/12/16	0
RTOOrd - 0011559-18.2016.5.18.0017	07/12/16	07/12/16	0
RTOOrd - 0011560-37.2015.5.18.0017	21/10/15	03/03/16	134
RTOOrd - 0011562-07.2015.5.18.0017	04/11/15	20/04/16	168
RTOOrd - 0011565-59.2015.5.18.0017	26/10/15	19/04/16	176
RTOOrd - 0011565-74.2015.5.18.0012	26/01/16	09/11/16	288
RTOOrd - 0011569-62.2016.5.18.0017	07/12/16	07/12/16	0
RTOOrd - 0011570-47.2016.5.18.0017	07/12/16	07/12/16	0
RTOOrd - 0011572-51.2015.5.18.0017	27/10/15	08/04/16	164
RTOOrd - 0011572-51.2015.5.18.0017	27/10/15	30/05/16	216
RTOOrd - 0011574-21.2015.5.18.0017	28/10/15	09/08/16	286
RTOOrd - 0011578-24.2016.5.18.0017	16/12/16	16/12/16	0
RTOOrd - 0011579-40.2015.5.18.0018	24/11/15	25/02/16	93
RTOOrd - 0011581-13.2015.5.18.0017	28/10/15	09/11/16	378
RTOOrd - 0011582-95.2015.5.18.0017	06/11/15	04/04/16	150
RTOOrd - 0011585-50.2015.5.18.0017	06/11/15	10/06/16	217
RTOOrd - 0011589-17.2015.5.18.0008	21/10/15	07/04/16	169
RTOOrd - 0011591-57.2015.5.18.0017	28/10/15	06/09/16	314
RTOOrd - 0011592-08.2016.5.18.0017	13/12/16	13/12/16	0

Legenda:

1ª Aud.: Data da primeira audiência que ocorrer, Inicial ou UNA;

Enc. da Instrução: Data da conclusão para proferir sentença;

Prazo: Quantidade de dias decorridos da 1ª aud. até o encerramento da instrução.



PRAZO MÉDIO ENTRE A 1ª AUDIÊNCIA E O ENCERRAMENTO DA INSTRUÇÃO - 17ª VARA DO TRABALHO DE GOIÂNIA

17ª VARA DO TRABALHO DE GOIÂNIA

ORDINÁRIO

Qtd	Prazo Médio
934	174,65

Nr. Processo	1ª Aud.	nc. Instruçã	Prazo
RTOrd - 0011593-90.2016.5.18.0017	13/12/16	13/12/16	0
RTOrd - 0011594-21.2015.5.18.0014	24/11/15	05/07/16	224
RTOrd - 0011595-31.2014.5.18.0017	12/11/14	01/08/16	628
RTOrd - 0011596-79.2015.5.18.0017	03/11/15	08/06/16	218
RTOrd - 0011597-64.2015.5.18.0017	03/11/15	16/09/16	318
RTOrd - 0011600-22.2015.5.18.0016	16/12/15	04/04/16	110
RTOrd - 0011606-26.2015.5.18.0017	04/11/15	20/04/16	168
RTOrd - 0011610-63.2015.5.18.0017	04/11/15	27/04/16	175
RTOrd - 0011613-52.2014.5.18.0017	18/11/14	15/04/16	514
RTOrd - 0011613-81.2016.5.18.0017	18/10/16	18/10/16	0
RTOrd - 0011614-66.2016.5.18.0017	15/12/16	15/12/16	0
RTOrd - 0011619-25.2015.5.18.0017	06/11/15	21/01/16	76
RTOrd - 0011620-34.2015.5.18.0009	04/04/16	04/04/16	0
RTOrd - 0011624-47.2015.5.18.0017	09/11/15	28/04/16	171
RTOrd - 0011625-66.2014.5.18.0017	18/11/14	10/11/16	723
RTOrd - 0011626-17.2015.5.18.0017	06/11/15	24/11/16	384
RTOrd - 0011632-24.2015.5.18.0017	06/11/15	25/04/16	171
RTOrd - 0011633-09.2015.5.18.0017	06/11/15	28/06/16	235
RTOrd - 0011637-46.2015.5.18.0017	09/11/15	15/06/16	219
RTOrd - 0011640-22.2015.5.18.0010	03/02/16	08/03/16	34
RTOrd - 0011640-98.2015.5.18.0017	09/11/15	05/05/16	178
RTOrd - 0011644-38.2015.5.18.0017	04/11/15	27/04/16	175
RTOrd - 0011645-23.2015.5.18.0017	09/11/15	05/09/16	301
RTOrd - 0011646-08.2015.5.18.0017	09/11/15	10/06/16	214
RTOrd - 0011646-45.2014.5.18.0016	12/05/15	30/06/16	415

Legenda:

1ª Aud.: Data da primeira audiência que ocorrer, Inicial ou UNA;

Enc. da Instrução: Data da conclusão para proferir sentença;

Prazo: Quantidade de dias decorridos da 1ª aud. até o encerramento da instrução.



PRAZO MÉDIO ENTRE A 1ª AUDIÊNCIA E O ENCERRAMENTO DA INSTRUÇÃO - 17ª VARA DO TRABALHO DE GOIÂNIA

17ª VARA DO TRABALHO DE GOIÂNIA

ORDINÁRIO

Qtd	Prazo Médio
934	174,65

Nr. Processo	1ª Aud.	nc. Instruça	Prazo
RTOOrd - 0011647-90.2015.5.18.0017	16/10/15	28/03/16	164
RTOOrd - 0011648-75.2015.5.18.0017	13/11/15	19/07/16	249
RTOOrd - 0011648-75.2015.5.18.0017	13/11/15	02/09/16	294
RTOOrd - 0011649-60.2015.5.18.0017	26/10/15	14/04/16	171
RTOOrd - 0011652-15.2015.5.18.0017	10/11/15	14/06/16	217
RTOOrd - 0011653-97.2015.5.18.0017	10/11/15	15/06/16	218
RTOOrd - 0011654-82.2015.5.18.0017	10/11/15	17/06/16	220
RTOOrd - 0011655-38.2013.5.18.0017	13/11/13	14/04/16	883
RTOOrd - 0011655-67.2015.5.18.0017	10/11/15	17/06/16	220
RTOOrd - 0011656-52.2015.5.18.0017	10/11/15	17/06/16	220
RTOOrd - 0011657-71.2014.5.18.0017	25/11/14	08/03/16	469
RTOOrd - 0011667-81.2015.5.18.0017	12/11/15	21/06/16	222
RTOOrd - 0011672-06.2015.5.18.0017	20/10/15	18/08/16	303
RTOOrd - 0011674-10.2014.5.18.0017	27/11/14	22/09/16	665
RTOOrd - 0011674-73.2015.5.18.0017	12/11/15	21/06/16	222
RTOOrd - 0011684-20.2015.5.18.0017	16/11/15	12/02/16	88
RTOOrd - 0011685-05.2015.5.18.0017	19/11/15	06/10/16	322
RTOOrd - 0011685-05.2015.5.18.0017	19/11/15	29/11/16	376
RTOOrd - 0011688-84.2015.5.18.0008	01/12/15	13/10/16	317
RTOOrd - 0011688-84.2015.5.18.0008	01/12/15	16/12/16	381
RTOOrd - 0011692-94.2015.5.18.0017	28/10/15	04/08/16	281
RTOOrd - 0011693-79.2015.5.18.0017	23/11/15	18/05/16	177
RTOOrd - 0011693-79.2015.5.18.0017	23/11/15	03/06/16	193
RTOOrd - 0011695-49.2015.5.18.0017	06/11/15	24/08/16	292
RTOOrd - 0011698-04.2015.5.18.0017	17/11/15	28/06/16	224

Legenda:

1ª Aud.: Data da primeira audiência que ocorrer, Inicial ou UNA;

Enc. da Instrução: Data da conclusão para proferir sentença;

Prazo: Quantidade de dias decorridos da 1ª aud. até o encerramento da instrução.



PRAZO MÉDIO ENTRE A 1ª AUDIÊNCIA E O ENCERRAMENTO DA INSTRUÇÃO - 17ª VARA DO TRABALHO DE GOIÂNIA

17ª VARA DO TRABALHO DE GOIÂNIA

ORDINÁRIO

Qtd	Prazo Médio
934	174,65

Nr. Processo	1ª Aud.	nc. Instruçã	Prazo
RTOOrd - 0011699-23.2014.5.18.0017	03/12/14	14/12/16	742
RTOOrd - 0011700-71.2015.5.18.0017	17/11/15	28/06/16	224
RTOOrd - 0011701-22.2016.5.18.0017	17/10/16	21/11/16	35
RTOOrd - 0011702-41.2015.5.18.0017	04/03/16	14/03/16	10
RTOOrd - 0011704-11.2015.5.18.0017	23/10/15	01/06/16	222
RTOOrd - 0011707-63.2015.5.18.0017	23/10/15	03/05/16	193
RTOOrd - 0011709-33.2015.5.18.0017	17/11/15	28/06/16	224
RTOOrd - 0011720-04.2015.5.18.0004	08/12/15	23/06/16	198
RTOOrd - 0011720-62.2015.5.18.0017	17/11/15	28/06/16	224
RTOOrd - 0011726-69.2015.5.18.0017	19/11/15	30/06/16	224
RTOOrd - 0011734-46.2015.5.18.0017	30/11/15	07/03/16	98
RTOOrd - 0011735-31.2015.5.18.0017	27/11/15	10/03/16	104
RTOOrd - 0011739-68.2015.5.18.0017	13/11/15	23/06/16	223
RTOOrd - 0011746-78.2015.5.18.0011	15/02/16	22/08/16	189
RTOOrd - 0011755-22.2015.5.18.0017	30/11/15	28/10/16	333
RTOOrd - 0011757-89.2015.5.18.0017	18/02/16	01/09/16	196
RTOOrd - 0011760-44.2015.5.18.0017	24/11/15	06/07/16	225
RTOOrd - 0011763-33.2014.5.18.0017	18/12/14	01/06/16	531
RTOOrd - 0011769-06.2015.5.18.0017	27/11/15	07/07/16	223
RTOOrd - 0011775-13.2015.5.18.0017	27/11/15	07/07/16	223
RTOOrd - 0011778-77.2015.5.18.0013	29/01/16	25/07/16	178
RTOOrd - 0011783-87.2015.5.18.0017	27/11/15	13/06/16	199
RTOOrd - 0011786-42.2015.5.18.0017	27/11/15	11/10/16	319
RTOOrd - 0011786-42.2015.5.18.0017	27/11/15	16/12/16	385
RTOOrd - 0011790-79.2015.5.18.0017	30/11/15	14/03/16	105

Legenda:

1ª Aud.: Data da primeira audiência que ocorrer, Inicial ou UNA;

Enc. da Instrução: Data da conclusão para proferir sentença;

Prazo: Quantidade de dias decorridos da 1ª aud. até o encerramento da instrução.



PRAZO MÉDIO ENTRE A 1ª AUDIÊNCIA E O ENCERRAMENTO DA INSTRUÇÃO - 17ª VARA DO TRABALHO DE GOIÂNIA

17ª VARA DO TRABALHO DE GOIÂNIA

ORDINÁRIO

Qtd	Prazo Médio
934	174,65

Nr. Processo	1ª Aud.	nc. Instruça	Prazo
RTOOrd - 0011790-79.2015.5.18.0017	30/11/15	27/04/16	149
RTOOrd - 0011795-04.2015.5.18.0017	30/11/15	08/11/16	344
RTOOrd - 0011796-86.2015.5.18.0017	30/11/15	17/03/16	108
RTOOrd - 0011798-56.2015.5.18.0017	01/12/15	13/07/16	225
RTOOrd - 0011798-56.2015.5.18.0017	01/12/15	24/08/16	267
RTOOrd - 0011799-41.2015.5.18.0017	01/12/15	08/08/16	251
RTOOrd - 0011799-41.2015.5.18.0017	01/12/15	28/09/16	302
RTOOrd - 0011801-11.2015.5.18.0017	01/12/15	15/07/16	227
RTOOrd - 0011801-45.2014.5.18.0017	29/01/15	20/09/16	600
RTOOrd - 0011803-78.2015.5.18.0017	01/12/15	15/07/16	227
RTOOrd - 0011803-78.2015.5.18.0017	01/12/15	15/09/16	289
RTOOrd - 0011811-55.2015.5.18.0017	04/12/15	21/07/16	230
RTOOrd - 0011815-92.2015.5.18.0017	07/12/15	29/06/16	205
RTOOrd - 0011816-77.2015.5.18.0017	08/12/15	21/07/16	226
RTOOrd - 0011824-88.2014.5.18.0017	26/01/15	13/04/16	443
RTOOrd - 0011825-39.2015.5.18.0017	08/12/15	26/07/16	231
RTOOrd - 0011825-39.2015.5.18.0017	08/12/15	15/09/16	282
RTOOrd - 0011825-73.2014.5.18.0017	26/01/15	05/05/16	465
RTOOrd - 0011831-80.2014.5.18.0017	27/01/15	10/06/16	500
RTOOrd - 0011834-98.2015.5.18.0017	27/11/15	13/06/16	199
RTOOrd - 0011835-20.2014.5.18.0017	14/05/15	27/01/16	258
RTOOrd - 0011835-83.2015.5.18.0017	09/12/15	28/03/16	110
RTOOrd - 0011840-08.2015.5.18.0017	10/12/15	08/03/16	89
RTOOrd - 0011845-54.2015.5.18.0009	22/02/16	22/02/16	0
RTOOrd - 0011853-07.2015.5.18.0017	10/12/15	30/06/16	203

Legenda:

1ª Aud.: Data da primeira audiência que ocorrer, Inicial ou UNA;

Enc. da Instrução: Data da conclusão para proferir sentença;

Prazo: Quantidade de dias decorridos da 1ª aud. até o encerramento da instrução.



PRAZO MÉDIO ENTRE A 1ª AUDIÊNCIA E O ENCERRAMENTO DA INSTRUÇÃO - 17ª VARA DO TRABALHO DE GOIÂNIA

17ª VARA DO TRABALHO DE GOIÂNIA

ORDINÁRIO

Qtd	Prazo Médio
934	174,65

Nr. Processo	1ª Aud.	nc. Instruçã	Prazo
RTOrd - 0011855-74.2015.5.18.0017	17/12/15	04/08/16	231
RTOrd - 0011857-44.2015.5.18.0017	27/11/15	18/04/16	143
RTOrd - 0011859-14.2015.5.18.0017	01/12/15	14/07/16	226
RTOrd - 0011877-35.2015.5.18.0017	14/12/15	06/07/16	205
RTOrd - 0011880-87.2015.5.18.0017	16/12/15	25/07/16	222
RTOrd - 0011880-87.2015.5.18.0017	16/12/15	28/09/16	287
RTOrd - 0011884-27.2015.5.18.0017	16/12/15	02/08/16	230
RTOrd - 0011894-71.2015.5.18.0017	03/02/16	08/03/16	34
RTOrd - 0011895-56.2015.5.18.0017	16/12/15	11/07/16	208
RTOrd - 0011896-41.2015.5.18.0017	16/12/15	26/10/16	315
RTOrd - 0011896-83.2015.5.18.0003	10/03/16	04/11/16	239
RTOrd - 0011900-05.2015.5.18.0009	24/02/16	26/09/16	215
RTOrd - 0011901-63.2015.5.18.0017	17/12/15	02/08/16	229
RTOrd - 0011906-22.2014.5.18.0017	09/02/15	10/10/16	609
RTOrd - 0011909-40.2015.5.18.0017	25/01/16	25/01/16	0
RTOrd - 0011910-25.2015.5.18.0017	25/01/16	14/10/16	263
RTOrd - 0011913-14.2014.5.18.0017	09/02/15	14/03/16	399
RTOrd - 0011916-41.2015.5.18.0014	13/04/16	13/04/16	0
RTOrd - 0011927-95.2014.5.18.0017	11/02/15	07/04/16	421
RTOrd - 0011930-16.2015.5.18.0017	27/01/16	18/07/16	173
RTOrd - 0011930-16.2015.5.18.0017	27/01/16	26/09/16	243
RTOrd - 0011931-35.2014.5.18.0017	09/02/15	20/07/16	527
RTOrd - 0011933-05.2014.5.18.0017	11/02/15	20/04/16	434
RTOrd - 0011933-05.2014.5.18.0017	11/02/15	30/05/16	474
RTOrd - 0011934-59.2015.5.18.0015	29/02/16	21/11/16	266

Legenda:

1ª Aud.: Data da primeira audiência que ocorrer, Inicial ou UNA;

Enc. da Instrução: Data da conclusão para proferir sentença;

Prazo: Quantidade de dias decorridos da 1ª aud. até o encerramento da instrução.



PRAZO MÉDIO ENTRE A 1ª AUDIÊNCIA E O ENCERRAMENTO DA INSTRUÇÃO - 17ª VARA DO TRABALHO DE GOIÂNIA

17ª VARA DO TRABALHO DE GOIÂNIA

ORDINÁRIO

Qtd	Prazo Médio
934	174,65

Nr. Processo	1ª Aud.	nc. Instruça	Prazo
RTOOrd - 0011934-83.2015.5.18.0007	29/02/16	28/11/16	273
RTOOrd - 0011934-87.2014.5.18.0017	07/05/15	16/09/16	498
RTOOrd - 0011935-38.2015.5.18.0017	27/01/16	29/07/16	184
RTOOrd - 0011939-75.2015.5.18.0017	04/04/16	04/04/16	0
RTOOrd - 0011947-52.2015.5.18.0017	28/01/16	16/08/16	201
RTOOrd - 0011950-07.2015.5.18.0017	04/04/16	04/04/16	0
RTOOrd - 0011953-93.2014.5.18.0017	12/02/15	05/05/16	448
RTOOrd - 0011957-38.2015.5.18.0004	12/05/16	12/05/16	0
RTOOrd - 0011957-96.2015.5.18.0017	01/02/16	27/04/16	86
RTOOrd - 0011959-66.2015.5.18.0017	04/04/16	04/04/16	0
RTOOrd - 0011963-06.2015.5.18.0017	01/02/16	01/02/16	0
RTOOrd - 0011964-88.2015.5.18.0017	01/02/16	03/08/16	184
RTOOrd - 0011966-58.2015.5.18.0017	01/02/16	24/08/16	205
RTOOrd - 0011967-43.2015.5.18.0017	02/02/16	04/08/16	184
RTOOrd - 0011969-13.2015.5.18.0017	01/02/16	12/09/16	224
RTOOrd - 0011976-39.2014.5.18.0017	21/09/15	07/03/16	168
RTOOrd - 0011978-72.2015.5.18.0017	03/02/16	03/02/16	0
RTOOrd - 0011979-57.2015.5.18.0017	03/02/16	18/08/16	197
RTOOrd - 0011980-54.2015.5.18.0013	29/02/16	29/02/16	0
RTOOrd - 0011983-12.2015.5.18.0012	14/03/16	19/04/16	36
RTOOrd - 0011983-36.2015.5.18.0004	29/02/16	16/03/16	16
RTOOrd - 0011986-83.2014.5.18.0017	26/02/15	09/08/16	530
RTOOrd - 0011986-83.2014.5.18.0017	26/02/15	27/09/16	579
RTOOrd - 0011988-19.2015.5.18.0017	03/02/16	10/08/16	189
RTOOrd - 0011989-04.2015.5.18.0017	03/02/16	16/05/16	103

Legenda:

1ª Aud.: Data da primeira audiência que ocorrer, Inicial ou UNA;

Enc. da Instrução: Data da conclusão para proferir sentença;

Prazo: Quantidade de dias decorridos da 1ª aud. até o encerramento da instrução.



PRAZO MÉDIO ENTRE A 1ª AUDIÊNCIA E O ENCERRAMENTO DA INSTRUÇÃO - 17ª VARA DO TRABALHO DE GOIÂNIA

17ª VARA DO TRABALHO DE GOIÂNIA

ORDINÁRIO

Qtd	Prazo Médio
934	174,65

Nr. Processo	1ª Aud.	nc. Instruça	Prazo
RTOOrd - 0011992-56.2015.5.18.0017	03/02/16	08/08/16	187
RTOOrd - 0011995-45.2014.5.18.0017	03/03/15	08/04/16	402
RTOOrd - 0011996-93.2015.5.18.0017	24/02/16	14/09/16	203
RTOOrd - 0011997-75.2015.5.18.0018	09/03/16	07/12/16	273
RTOOrd - 0011997-78.2015.5.18.0017	04/02/16	12/09/16	221
RTOOrd - 0011998-63.2015.5.18.0017	29/01/16	12/05/16	104
RTOOrd - 0012000-33.2015.5.18.0017	04/02/16	31/05/16	117
RTOOrd - 0012007-25.2015.5.18.0017	25/02/16	08/09/16	196
RTOOrd - 0012008-10.2015.5.18.0017	05/02/16	26/10/16	264
RTOOrd - 0012009-92.2015.5.18.0017	05/02/16	28/03/16	52
RTOOrd - 0012010-77.2015.5.18.0017	14/03/16	22/11/16	253
RTOOrd - 0012011-62.2015.5.18.0017	05/02/16	25/08/16	202
RTOOrd - 0012012-47.2015.5.18.0017	05/02/16	24/06/16	140
RTOOrd - 0012013-32.2015.5.18.0017	05/02/16	26/09/16	234
RTOOrd - 0012013-56.2015.5.18.0009	08/03/16	08/03/16	0
RTOOrd - 0012014-17.2015.5.18.0017	05/02/16	15/08/16	192
RTOOrd - 0012014-51.2014.5.18.0017	04/03/15	03/05/16	426
RTOOrd - 0012016-84.2015.5.18.0017	05/02/16	25/02/16	20
RTOOrd - 0012021-09.2015.5.18.0017	03/02/16	16/08/16	195
RTOOrd - 0012022-91.2015.5.18.0017	11/02/16	01/06/16	111
RTOOrd - 0012024-61.2015.5.18.0017	18/02/16	12/04/16	54
RTOOrd - 0012024-61.2015.5.18.0017	18/02/16	30/05/16	102
RTOOrd - 0012026-31.2015.5.18.0017	11/02/16	30/08/16	201
RTOOrd - 0012027-16.2015.5.18.0017	11/02/16	30/08/16	201
RTOOrd - 0012028-98.2015.5.18.0017	11/02/16	29/02/16	18

Legenda:

1ª Aud.: Data da primeira audiência que ocorrer, Inicial ou UNA;

Enc. da Instrução: Data da conclusão para proferir sentença;

Prazo: Quantidade de dias decorridos da 1ª aud. até o encerramento da instrução.



PRAZO MÉDIO ENTRE A 1ª AUDIÊNCIA E O ENCERRAMENTO DA INSTRUÇÃO - 17ª VARA DO TRABALHO DE GOIÂNIA

17ª VARA DO TRABALHO DE GOIÂNIA

ORDINÁRIO

Qtd	Prazo Médio
934	174,65

Nr. Processo	1ª Aud.	nc. Instruça	Prazo
RTOOrd - 0012029-83.2015.5.18.0017	11/02/16	11/02/16	0
RTOOrd - 0012033-23.2015.5.18.0017	28/01/16	08/03/16	40
RTOOrd - 0012033-65.2015.5.18.0003	15/06/16	15/06/16	0
RTOOrd - 0012034-08.2015.5.18.0017	04/02/16	24/08/16	202
RTOOrd - 0012036-75.2015.5.18.0017	15/02/16	15/02/16	0
RTOOrd - 0012040-15.2015.5.18.0017	16/12/15	23/09/16	282
RTOOrd - 0012042-82.2015.5.18.0017	12/02/16	23/09/16	224
RTOOrd - 0012045-71.2014.5.18.0017	10/03/15	23/02/16	350
RTOOrd - 0012047-07.2015.5.18.0017	12/02/16	13/12/16	305
RTOOrd - 0012050-59.2015.5.18.0017	15/02/16	21/09/16	219
RTOOrd - 0012050-59.2015.5.18.0017	15/02/16	21/09/16	219
RTOOrd - 0012054-96.2015.5.18.0017	12/02/16	09/05/16	87
RTOOrd - 0012058-36.2015.5.18.0017	16/02/16	06/09/16	203
RTOOrd - 0012063-58.2015.5.18.0017	26/04/16	26/04/16	0
RTOOrd - 0012064-43.2015.5.18.0017	16/02/16	16/03/16	29
RTOOrd - 0012068-80.2015.5.18.0017	18/02/16	16/05/16	88
RTOOrd - 0012070-50.2015.5.18.0017	18/02/16	29/08/16	193
RTOOrd - 0012071-69.2014.5.18.0017	05/03/15	14/03/16	375
RTOOrd - 0012073-38.2015.5.18.0006	22/03/16	28/07/16	128
RTOOrd - 0012073-39.2014.5.18.0017	11/03/15	04/10/16	573
RTOOrd - 0012073-39.2014.5.18.0017	11/03/15	22/11/16	622
RTOOrd - 0012075-72.2015.5.18.0017	19/02/16	29/02/16	10
RTOOrd - 0012076-91.2014.5.18.0017	11/03/15	25/08/16	533
RTOOrd - 0012077-42.2015.5.18.0017	18/02/16	18/02/16	0
RTOOrd - 0012078-27.2015.5.18.0017	18/02/16	06/10/16	231

Legenda:

1ª Aud.: Data da primeira audiência que ocorrer, Inicial ou UNA;

Enc. da Instrução: Data da conclusão para proferir sentença;

Prazo: Quantidade de dias decorridos da 1ª aud. até o encerramento da instrução.



PRAZO MÉDIO ENTRE A 1ª AUDIÊNCIA E O ENCERRAMENTO DA INSTRUÇÃO - 17ª VARA DO TRABALHO DE GOIÂNIA

17ª VARA DO TRABALHO DE GOIÂNIA

ORDINÁRIO

Qtd	Prazo Médio
934	174,65

Nr. Processo	1ª Aud.	nc. Instruça	Prazo
RTOrd - 0012078-61.2014.5.18.0017	12/03/15	16/03/16	370
RTOrd - 0012081-79.2015.5.18.0017	18/02/16	08/09/16	203
RTOrd - 0012085-19.2015.5.18.0017	18/02/16	10/10/16	235
RTOrd - 0012085-53.2014.5.18.0017	12/03/15	04/03/16	358
RTOrd - 0012085-53.2014.5.18.0017	12/03/15	18/04/16	403
RTOrd - 0012086-04.2015.5.18.0017	18/02/16	06/09/16	201
RTOrd - 0012088-71.2015.5.18.0017	19/02/16	21/11/16	276
RTOrd - 0012089-90.2014.5.18.0017	16/03/15	25/04/16	406
RTOrd - 0012091-26.2015.5.18.0017	19/02/16	19/02/16	0
RTOrd - 0012092-45.2014.5.18.0017	16/03/15	17/10/16	581
RTOrd - 0012093-93.2015.5.18.0017	18/02/16	06/09/16	201
RTOrd - 0012095-63.2015.5.18.0017	19/02/16	05/09/16	199
RTOrd - 0012096-48.2015.5.18.0017	23/02/16	06/10/16	226
RTOrd - 0012096-48.2015.5.18.0017	23/02/16	29/11/16	280
RTOrd - 0012096-72.2015.5.18.0009	11/04/16	11/04/16	0
RTOrd - 0012098-18.2015.5.18.0017	22/02/16	14/06/16	113
RTOrd - 0012099-03.2015.5.18.0017	22/02/16	29/02/16	7
RTOrd - 0012100-85.2015.5.18.0017	25/02/16	25/02/16	0
RTOrd - 0012101-70.2015.5.18.0017	22/02/16	12/09/16	203
RTOrd - 0012106-92.2015.5.18.0017	26/01/16	16/08/16	203
RTOrd - 0012108-62.2015.5.18.0017	15/02/16	24/08/16	191
RTOrd - 0012109-81.2014.5.18.0017	19/03/15	08/06/16	447
RTOrd - 0012110-32.2015.5.18.0017	18/02/16	14/04/16	56
RTOrd - 0012113-84.2015.5.18.0017	23/02/16	13/09/16	203
RTOrd - 0012114-69.2015.5.18.0017	23/02/16	23/02/16	0

Legenda:

1ª Aud.: Data da primeira audiência que ocorrer, Inicial ou UNA;

Enc. da Instrução: Data da conclusão para proferir sentença;

Prazo: Quantidade de dias decorridos da 1ª aud. até o encerramento da instrução.



PRAZO MÉDIO ENTRE A 1ª AUDIÊNCIA E O ENCERRAMENTO DA INSTRUÇÃO - 17ª VARA DO TRABALHO DE GOIÂNIA

17ª VARA DO TRABALHO DE GOIÂNIA

ORDINÁRIO

Qtd	Prazo Médio
934	174,65

Nr. Processo	1ª Aud.	nc. Instruçã	Prazo
RTOOrd - 0012127-68.2015.5.18.0017	24/02/16	14/09/16	203
RTOOrd - 0012129-38.2015.5.18.0017	24/02/16	29/02/16	5
RTOOrd - 0012131-08.2015.5.18.0017	25/02/16	21/06/16	117
RTOOrd - 0012134-60.2015.5.18.0017	25/02/16	11/10/16	229
RTOOrd - 0012135-45.2015.5.18.0017	01/03/16	01/03/16	0
RTOOrd - 0012138-97.2015.5.18.0017	29/02/16	29/02/16	0
RTOOrd - 0012139-82.2015.5.18.0017	29/02/16	16/11/16	261
RTOOrd - 0012144-07.2015.5.18.0017	29/02/16	30/06/16	122
RTOOrd - 0012147-59.2015.5.18.0017	29/02/16	06/10/16	220
RTOOrd - 0012154-51.2015.5.18.0017	29/02/16	10/10/16	224
RTOOrd - 0012155-36.2015.5.18.0017	29/02/16	10/10/16	224
RTOOrd - 0012160-58.2015.5.18.0017	01/03/16	18/10/16	231
RTOOrd - 0012161-43.2015.5.18.0017	05/02/16	25/08/16	202
RTOOrd - 0012169-20.2015.5.18.0017	02/03/16	02/03/16	0
RTOOrd - 0012171-87.2015.5.18.0017	03/02/16	03/02/16	0
RTOOrd - 0012178-79.2015.5.18.0017	04/03/16	04/03/16	0
RTOOrd - 0012181-34.2015.5.18.0017	01/03/16	13/10/16	226
RTOOrd - 0012181-34.2015.5.18.0017	01/03/16	13/12/16	287
RTOOrd - 0012182-19.2015.5.18.0017	02/03/16	03/03/16	1
RTOOrd - 0012182-19.2015.5.18.0017	02/03/16	20/04/16	49
RTOOrd - 0012183-04.2015.5.18.0017	03/03/16	20/10/16	231
RTOOrd - 0012185-71.2015.5.18.0017	03/03/16	20/10/16	231
RTOOrd - 0012185-71.2015.5.18.0017	03/03/16	13/12/16	285
RTOOrd - 0012187-41.2015.5.18.0017	03/03/16	03/03/16	0
RTOOrd - 0012190-93.2015.5.18.0017	03/03/16	03/03/16	0

Legenda:

1ª Aud.: Data da primeira audiência que ocorrer, Inicial ou UNA;

Enc. da Instrução: Data da conclusão para proferir sentença;

Prazo: Quantidade de dias decorridos da 1ª aud. até o encerramento da instrução.



PRAZO MÉDIO ENTRE A 1ª AUDIÊNCIA E O ENCERRAMENTO DA INSTRUÇÃO - 17ª VARA DO TRABALHO DE GOIÂNIA

17ª VARA DO TRABALHO DE GOIÂNIA

ORDINÁRIO

Qtd	Prazo Médio
934	174,65

Nr. Processo	1ª Aud.	nc. Instruçã	Prazo
RTOrd - 0012191-78.2015.5.18.0017	01/03/16	01/03/16	0
RTOrd - 0012192-63.2015.5.18.0017	03/03/16	18/10/16	229
RTOrd - 0012193-48.2015.5.18.0017	04/03/16	25/10/16	235
RTOrd - 0012200-40.2015.5.18.0017	15/02/16	15/02/16	0
RTOrd - 0012203-92.2015.5.18.0017	07/03/16	09/11/16	247
RTOrd - 0012204-77.2015.5.18.0017	07/03/16	07/03/16	0
RTOrd - 0012205-62.2015.5.18.0017	08/03/16	16/12/16	283
RTOrd - 0012208-17.2015.5.18.0017	07/03/16	26/10/16	233
RTOrd - 0012210-84.2015.5.18.0017	07/03/16	08/11/16	246
RTOrd - 0012211-69.2015.5.18.0017	07/03/16	08/11/16	246
RTOrd - 0012214-24.2015.5.18.0017	08/03/16	28/10/16	234
RTOrd - 0012215-09.2015.5.18.0017	08/03/16	08/11/16	245
RTOrd - 0012215-09.2015.5.18.0017	08/03/16	22/11/16	259
RTOrd - 0012216-91.2015.5.18.0017	09/03/16	27/10/16	232
RTOrd - 0012218-61.2015.5.18.0017	08/03/16	08/03/16	0
RTOrd - 0012220-31.2015.5.18.0017	09/03/16	09/03/16	0
RTOrd - 0012223-83.2015.5.18.0017	16/03/16	16/03/16	0
RTOrd - 0012224-68.2015.5.18.0017	09/03/16	09/03/16	0
RTOrd - 0012225-53.2015.5.18.0017	09/03/16	09/03/16	0
RTOrd - 0012230-75.2015.5.18.0017	10/03/16	10/03/16	0
RTOrd - 0012233-30.2015.5.18.0017	10/03/16	10/03/16	0
RTOrd - 0012236-82.2015.5.18.0017	05/04/16	05/05/16	30
RTOrd - 0012238-52.2015.5.18.0017	10/03/16	19/07/16	131
RTOrd - 0012238-52.2015.5.18.0017	10/03/16	02/09/16	176
RTOrd - 0012239-37.2015.5.18.0017	10/03/16	08/11/16	243

Legenda:

1ª Aud.: Data da primeira audiência que ocorrer, Inicial ou UNA;

Enc. da Instrução: Data da conclusão para proferir sentença;

Prazo: Quantidade de dias decorridos da 1ª aud. até o encerramento da instrução.



PRAZO MÉDIO ENTRE A 1ª AUDIÊNCIA E O ENCERRAMENTO DA INSTRUÇÃO - 17ª VARA DO TRABALHO DE GOIÂNIA

17ª VARA DO TRABALHO DE GOIÂNIA

ORDINÁRIO

Qtd	Prazo Médio
934	174,65

Nr. Processo	1ª Aud.	nc. Instruçã	Prazo
RTOOrd - 0012240-22.2015.5.18.0017	18/02/16	16/08/16	180
RTOOrd - 0012244-59.2015.5.18.0017	11/03/16	23/11/16	257
RTOOrd - 0012245-44.2015.5.18.0017	11/03/16	24/11/16	258
RTOOrd - 0012246-29.2015.5.18.0017	11/03/16	13/06/16	94
RTOOrd - 0012247-14.2015.5.18.0017	11/03/16	15/07/16	126
RTOOrd - 0012254-06.2015.5.18.0017	14/03/16	14/03/16	0
RTOOrd - 0012255-88.2015.5.18.0017	21/03/16	09/05/16	49
RTOOrd - 0012259-28.2015.5.18.0017	14/03/16	03/05/16	50
RTOOrd - 0012259-28.2015.5.18.0017	14/03/16	04/05/16	51
RTOOrd - 0012260-13.2015.5.18.0017	14/03/16	13/12/16	274
RTOOrd - 0012260-13.2015.5.18.0017	14/03/16	13/12/16	274
RTOOrd - 0012261-95.2015.5.18.0017	14/03/16	28/11/16	259
RTOOrd - 0012262-80.2015.5.18.0017	15/03/16	17/11/16	247
RTOOrd - 0012263-65.2015.5.18.0017	15/03/16	24/11/16	254
RTOOrd - 0012264-50.2015.5.18.0017	15/03/16	24/11/16	254
RTOOrd - 0012265-35.2015.5.18.0017	15/03/16	15/03/16	0
RTOOrd - 0012266-20.2015.5.18.0017	15/03/16	19/05/16	65
RTOOrd - 0012268-87.2015.5.18.0017	15/03/16	04/11/16	234
RTOOrd - 0012268-87.2015.5.18.0017	15/03/16	13/12/16	273
RTOOrd - 0012269-72.2015.5.18.0017	15/03/16	10/11/16	240
RTOOrd - 0012270-57.2015.5.18.0017	15/03/16	17/11/16	247
RTOOrd - 0012271-42.2015.5.18.0017	15/03/16	15/03/16	0

Legenda:

1ª Aud.: Data da primeira audiência que ocorrer, Inicial ou UNA;

Enc. da Instrução: Data da conclusão para proferir sentença;

Prazo: Quantidade de dias decorridos da 1ª aud. até o encerramento da instrução.



PRAZO MÉDIO ENTRE A 1ª AUDIÊNCIA E O ENCERRAMENTO DA INSTRUÇÃO - 17ª VARA DO TRABALHO DE GOIÂNIA

Data do encerramento da instrução entre 1/1/2016 e 31/12/2016 23:59:59

Sem magistrado

ORDINÁRIO

Qtd	Prazo Médio
934	174,65

Nr. Processo	1ª Aud.	Enc. Instrução.	Prazo
ACP - 0011060-68.2015.5.18.0017	01/10/15	18/03/16	169
ACum - 0010637-74.2016.5.18.0017	20/06/16	20/06/16	0
ConPag - 0010151-89.2016.5.18.0017	12/04/16	12/04/16	0
ConPag - 0010229-83.2016.5.18.0017	22/02/16	22/02/16	0
ConPag - 0010311-17.2016.5.18.0017	17/03/16	06/06/16	81
ConPag - 0010339-82.2016.5.18.0017	06/05/16	30/06/16	55
ConPag - 0010357-06.2016.5.18.0017	05/05/16	28/06/16	54
ConPag - 0010392-63.2016.5.18.0017	12/05/16	15/07/16	64
ConPag - 0010658-50.2016.5.18.0017	27/06/16	27/06/16	0
ConPag - 0010751-13.2016.5.18.0017	19/07/16	08/08/16	20
ConPag - 0010932-14.2016.5.18.0017	24/08/16	24/08/16	0
ConPag - 0011208-45.2016.5.18.0017	29/08/16	04/11/16	67
ConPag - 0011254-34.2016.5.18.0017	22/09/16	22/09/16	0
ConPag - 0011381-06.2015.5.18.0017	16/09/15	16/05/16	243
ConPag - 0011419-81.2016.5.18.0017	09/11/16	09/11/16	0
ConPag - 0011488-16.2016.5.18.0017	23/11/16	23/11/16	0
ConPag - 0012142-37.2015.5.18.0017	29/02/16	29/02/16	0
Pet - 0010603-36.2015.5.18.0017	04/05/15	31/03/16	332
RTAlç - 0010031-46.2016.5.18.0017	21/03/16	01/06/16	72
RTAlç - 0010456-73.2016.5.18.0017	19/05/16	19/05/16	0
RTAlç - 0010579-71.2016.5.18.0017	20/06/16	21/06/16	1

Legenda:

1ª Aud.: Data da primeira audiência que ocorrer, Inicial ou UNA;

Enc. da Instrução: Data da conclusão para proferir sentença;

Prazo: Quantidade de dias decorridos da 1ª aud. até o encerramento da instrução.



PRAZO MÉDIO ENTRE A 1ª AUDIÊNCIA E O ENCERRAMENTO DA INSTRUÇÃO - 17ª VARA DO TRABALHO DE GOIÂNIA

Sem magistrado

ORDINÁRIO

Qtd	Prazo Médio
934	174,65

Nr. Processo	1ª Aud.	Enc. Instrução.	Prazo
RTAlç - 0010695-77.2016.5.18.0017	06/07/16	06/07/16	0
RTAlç - 0010721-75.2016.5.18.0017	18/07/16	18/07/16	0
RTAlç - 0010840-36.2016.5.18.0017	22/07/16	25/07/16	3
RTAlç - 0010840-36.2016.5.18.0017	22/07/16	02/09/16	42
RTAlç - 0010910-53.2016.5.18.0017	09/06/16	09/06/16	0
RTAlç - 0010927-89.2016.5.18.0017	01/08/16	01/08/16	0
RTAlç - 0010977-18.2016.5.18.0017	04/08/16	13/09/16	40
RTAlç - 0011146-05.2016.5.18.0017	18/08/16	16/09/16	29
RTAlç - 0011198-98.2016.5.18.0017	19/08/16	19/08/16	0
RTAlç - 0011307-15.2016.5.18.0017	08/08/16	08/08/16	0
RTAlç - 0011370-40.2016.5.18.0017	05/09/16	30/09/16	25
RTAlç - 0011425-88.2016.5.18.0017	09/09/16	09/09/16	0
RTAlç - 0011426-73.2016.5.18.0017	09/09/16	09/09/16	0
RTAlç - 0011456-11.2016.5.18.0017	13/09/16	13/09/16	0
RTAlç - 0011492-53.2016.5.18.0017	15/09/16	15/09/16	0
RTAlç - 0011498-75.2016.5.18.0012	23/09/16	23/09/16	0
RTAlç - 0011547-04.2016.5.18.0017	22/09/16	22/09/16	0
RTAlç - 0011556-63.2016.5.18.0017	27/10/16	27/10/16	0
RTAlç - 0011571-32.2016.5.18.0017	23/09/16	23/09/16	0
RTAlç - 0011612-96.2016.5.18.0017	28/09/16	19/10/16	21
RTAlç - 0011645-86.2016.5.18.0017	29/09/16	06/10/16	7
RTAlç - 0011710-81.2016.5.18.0017	06/10/16	06/10/16	0
RTAlç - 0011713-36.2016.5.18.0017	06/10/16	06/10/16	0
RTAlç - 0011720-28.2016.5.18.0017	07/10/16	07/10/16	0

Legenda:
1ª Aud.: Data da primeira audiência que ocorrer, Inicial ou UNA;
Enc. da Instrução: Data da conclusão para proferir sentença;
Prazo: Quantidade de dias decorridos da 1ª aud. até o encerramento da instrução.



PRAZO MÉDIO ENTRE A 1ª AUDIÊNCIA E O ENCERRAMENTO DA INSTRUÇÃO - 17ª VARA DO TRABALHO DE GOIÂNIA

Sem magistrado

ORDINÁRIO

Qtd	Prazo Médio
934	174,65

Nr. Processo	1ª Aud.	Enc. Instrução.	Prazo
RTAlç - 0011747-11.2016.5.18.0017	17/10/16	17/10/16	0
RTAlç - 0011753-18.2016.5.18.0017	17/10/16	17/10/16	0
RTAlç - 0011767-36.2015.5.18.0017	25/11/15	10/03/16	106
RTAlç - 0011902-14.2016.5.18.0017	28/11/16	28/11/16	0
RTAlç - 0011917-80.2016.5.18.0017	01/12/16	01/12/16	0
RTAlç - 0011929-31.2015.5.18.0017	04/04/16	04/04/16	0
RTAlç - 0011981-27.2015.5.18.0017	03/02/16	03/02/16	0
RTAlç - 0011986-49.2015.5.18.0017	03/02/16	18/02/16	15
RTAlç - 0012038-45.2015.5.18.0017	03/02/16	03/02/16	0
RTAlç - 0012199-55.2015.5.18.0017	04/03/16	12/05/16	69
RTOrd - 0010003-78.2016.5.18.0017	16/03/16	30/11/16	259
RTOrd - 0010004-63.2016.5.18.0017	16/03/16	01/12/16	260
RTOrd - 0010006-33.2016.5.18.0017	16/03/16	20/05/16	65
RTOrd - 0010007-18.2016.5.18.0017	16/03/16	28/11/16	257
RTOrd - 0010008-03.2016.5.18.0017	16/03/16	16/03/16	0
RTOrd - 0010009-85.2016.5.18.0017	04/08/16	05/08/16	1
RTOrd - 0010009-85.2016.5.18.0017	04/08/16	26/09/16	53
RTOrd - 0010010-70.2016.5.18.0017	17/03/16	29/11/16	257
RTOrd - 0010012-40.2016.5.18.0017	17/03/16	06/04/16	20
RTOrd - 0010016-14.2015.5.18.0017	25/03/15	12/04/16	384
RTOrd - 0010016-77.2016.5.18.0017	30/05/16	01/09/16	94
RTOrd - 0010017-62.2016.5.18.0017	17/03/16	17/03/16	0
RTOrd - 0010018-81.2015.5.18.0017	19/03/15	01/04/16	379
RTOrd - 0010020-17.2016.5.18.0017	18/03/16	01/12/16	258

Legenda:
1ª Aud.: Data da primeira audiência que ocorrer, Inicial ou UNA;
Enc. da Instrução: Data da conclusão para proferir sentença;
Prazo: Quantidade de dias decorridos da 1ª aud. até o encerramento da instrução.



PRAZO MÉDIO ENTRE A 1ª AUDIÊNCIA E O ENCERRAMENTO DA INSTRUÇÃO - 17ª VARA DO TRABALHO DE GOIÂNIA

Sem magistrado

ORDINÁRIO

Qtd	Prazo Médio
934	174,65

Nr. Processo	1ª Aud.	Enc. Instrução.	Prazo
RTOrd - 0010023-69.2016.5.18.0017	18/03/16	07/12/16	264
RTOrd - 0010023-93.2016.5.18.0009	01/04/16	18/05/16	47
RTOrd - 0010023-93.2016.5.18.0009	01/04/16	02/06/16	62
RTOrd - 0010024-54.2016.5.18.0017	18/03/16	31/05/16	74
RTOrd - 0010027-09.2016.5.18.0017	18/03/16	28/03/16	10
RTOrd - 0010029-76.2016.5.18.0017	21/03/16	21/03/16	0
RTOrd - 0010032-31.2016.5.18.0017	21/03/16	03/10/16	196
RTOrd - 0010035-20.2015.5.18.0017	26/03/15	18/03/16	358
RTOrd - 0010035-83.2016.5.18.0017	01/03/16	01/03/16	0
RTOrd - 0010039-23.2016.5.18.0017	22/03/16	22/03/16	0
RTOrd - 0010042-75.2016.5.18.0017	22/03/16	13/12/16	266
RTOrd - 0010045-30.2016.5.18.0017	22/03/16	15/07/16	115
RTOrd - 0010045-30.2016.5.18.0017	22/03/16	02/08/16	133
RTOrd - 0010049-67.2016.5.18.0017	28/03/16	07/12/16	254
RTOrd - 0010050-55.2016.5.18.0016	02/06/16	21/06/16	19
RTOrd - 0010052-22.2016.5.18.0017	14/03/16	14/03/16	0
RTOrd - 0010053-07.2016.5.18.0017	16/03/16	30/11/16	259
RTOrd - 0010055-74.2016.5.18.0017	28/03/16	28/03/16	0
RTOrd - 0010057-44.2016.5.18.0017	28/03/16	16/12/16	263
RTOrd - 0010061-81.2016.5.18.0017	28/03/16	05/12/16	252
RTOrd - 0010080-24.2015.5.18.0017	08/04/15	19/04/16	377
RTOrd - 0010083-15.2015.5.18.0005	23/04/15	14/04/16	357
RTOrd - 0010089-49.2016.5.18.0017	13/06/16	26/07/16	43
RTOrd - 0010093-86.2016.5.18.0017	05/04/16	20/04/16	15

Legenda:
1ª Aud.: Data da primeira audiência que ocorrer, Inicial ou UNA;
Enc. da Instrução: Data da conclusão para proferir sentença;
Prazo: Quantidade de dias decorridos da 1ª aud. até o encerramento da instrução.



PRAZO MÉDIO ENTRE A 1ª AUDIÊNCIA E O ENCERRAMENTO DA INSTRUÇÃO - 17ª VARA DO TRABALHO DE GOIÂNIA

Sem magistrado

ORDINÁRIO

Qtd	Prazo Médio
934	174,65

Nr. Processo	1ª Aud.	Enc. Instrução.	Prazo
RTOrd - 0010096-41.2016.5.18.0017	05/04/16	08/11/16	217
RTOrd - 0010101-63.2016.5.18.0017	01/03/16	01/03/16	0
RTOrd - 0010109-40.2016.5.18.0017	06/04/16	06/04/16	0
RTOrd - 0010111-10.2016.5.18.0017	06/04/16	16/05/16	40
RTOrd - 0010112-29.2015.5.18.0017	14/04/15	18/03/16	339
RTOrd - 0010113-74.2016.5.18.0018	18/03/16	13/04/16	26
RTOrd - 0010117-17.2016.5.18.0017	04/03/16	25/04/16	52
RTOrd - 0010119-84.2016.5.18.0017	07/04/16	07/04/16	0
RTOrd - 0010120-69.2016.5.18.0017	07/04/16	08/04/16	1
RTOrd - 0010123-24.2016.5.18.0017	07/04/16	17/06/16	71
RTOrd - 0010124-09.2016.5.18.0017	07/04/16	17/08/16	132
RTOrd - 0010130-16.2016.5.18.0017	08/04/16	08/04/16	0
RTOrd - 0010147-52.2016.5.18.0017	31/03/16	28/06/16	89
RTOrd - 0010158-81.2016.5.18.0017	12/04/16	01/06/16	50
RTOrd - 0010160-51.2016.5.18.0017	12/04/16	12/04/16	0
RTOrd - 0010165-73.2016.5.18.0017	13/04/16	13/04/16	0
RTOrd - 0010166-58.2016.5.18.0017	13/04/16	31/05/16	48
RTOrd - 0010179-57.2016.5.18.0017	15/04/16	15/04/16	0
RTOrd - 0010183-31.2015.5.18.0017	28/04/15	04/08/16	464
RTOrd - 0010191-71.2016.5.18.0017	15/04/16	04/05/16	19
RTOrd - 0010194-26.2016.5.18.0017	04/05/16	04/05/16	0
RTOrd - 0010195-11.2016.5.18.0017	15/04/16	15/04/16	0
RTOrd - 0010200-33.2016.5.18.0017	18/04/16	02/08/16	106
RTOrd - 0010201-48.2016.5.18.0007	03/05/16	29/07/16	87

Legenda:
1ª Aud.: Data da primeira audiência que ocorrer, Inicial ou UNA;
Enc. da Instrução: Data da conclusão para proferir sentença;
Prazo: Quantidade de dias decorridos da 1ª aud. até o encerramento da instrução.



PRAZO MÉDIO ENTRE A 1ª AUDIÊNCIA E O ENCERRAMENTO DA INSTRUÇÃO - 17ª VARA DO TRABALHO DE GOIÂNIA

Sem magistrado

ORDINÁRIO

Qtd	Prazo Médio
934	174,65

Nr. Processo	1ª Aud.	Enc. Instrução.	Prazo
RTOrd - 0010201-48.2016.5.18.0007	03/05/16	15/09/16	135
RTOrd - 0010205-31.2015.5.18.0004	05/05/15	10/06/16	402
RTOrd - 0010208-10.2016.5.18.0017	20/04/16	20/04/16	0
RTOrd - 0010213-32.2016.5.18.0017	20/04/16	20/04/16	0
RTOrd - 0010218-54.2016.5.18.0017	20/04/16	20/04/16	0
RTOrd - 0010224-61.2016.5.18.0017	11/04/16	11/04/16	0
RTOrd - 0010227-16.2016.5.18.0017	20/04/16	20/04/16	0
RTOrd - 0010230-68.2016.5.18.0017	25/04/16	05/10/16	163
RTOrd - 0010230-68.2016.5.18.0017	25/04/16	17/11/16	206
RTOrd - 0010230-68.2016.5.18.0017	25/04/16	17/11/16	206
RTOrd - 0010231-53.2016.5.18.0017	25/04/16	25/04/16	0
RTOrd - 0010234-08.2016.5.18.0017	25/04/16	25/04/16	0
RTOrd - 0010236-75.2016.5.18.0017	25/04/16	25/04/16	0
RTOrd - 0010239-30.2016.5.18.0017	25/04/16	25/04/16	0
RTOrd - 0010241-97.2016.5.18.0017	10/03/16	10/03/16	0
RTOrd - 0010242-82.2016.5.18.0017	25/04/16	25/04/16	0
RTOrd - 0010244-95.2015.5.18.0014	20/07/16	11/11/16	114
RTOrd - 0010250-59.2016.5.18.0017	26/04/16	26/04/16	0
RTOrd - 0010252-63.2015.5.18.0017	06/05/15	30/11/16	574
RTOrd - 0010254-96.2016.5.18.0017	28/04/16	28/04/16	0
RTOrd - 0010257-85.2015.5.18.0017	07/05/15	16/11/16	559
RTOrd - 0010259-55.2015.5.18.0017	07/05/15	17/03/16	315
RTOrd - 0010262-73.2016.5.18.0017	28/04/16	28/04/16	0
RTOrd - 0010268-80.2016.5.18.0017	29/04/16	06/06/16	38

Legenda:
1ª Aud.: Data da primeira audiência que ocorrer, Inicial ou UNA;
Enc. da Instrução: Data da conclusão para proferir sentença;
Prazo: Quantidade de dias decorridos da 1ª aud. até o encerramento da instrução.



PRAZO MÉDIO ENTRE A 1ª AUDIÊNCIA E O ENCERRAMENTO DA INSTRUÇÃO - 17ª VARA DO TRABALHO DE GOIÂNIA

Sem magistrado

ORDINÁRIO

Qtd	Prazo Médio
934	174,65

Nr. Processo	1ª Aud.	Enc. Instrução.	Prazo
RTOrd - 0010270-50.2016.5.18.0017	04/05/16	04/05/16	0
RTOrd - 0010284-68.2015.5.18.0017	11/03/15	06/04/16	392
RTOrd - 0010285-19.2016.5.18.0017	31/03/16	26/04/16	26
RTOrd - 0010287-86.2016.5.18.0017	12/04/16	18/05/16	36
RTOrd - 0010288-71.2016.5.18.0017	25/04/16	25/04/16	0
RTOrd - 0010289-56.2016.5.18.0017	29/04/16	29/04/16	0
RTOrd - 0010296-48.2016.5.18.0017	02/05/16	02/05/16	0
RTOrd - 0010300-85.2016.5.18.0017	03/05/16	03/05/16	0
RTOrd - 0010303-40.2016.5.18.0017	04/05/16	04/05/16	0
RTOrd - 0010310-32.2016.5.18.0017	03/05/16	28/06/16	56
RTOrd - 0010311-51.2015.5.18.0017	13/04/15	04/04/16	357
RTOrd - 0010312-02.2016.5.18.0017	03/05/16	03/05/16	0
RTOrd - 0010317-24.2016.5.18.0017	04/05/16	30/06/16	57
RTOrd - 0010331-08.2016.5.18.0017	28/07/16	04/11/16	99
RTOrd - 0010333-75.2016.5.18.0017	06/05/16	24/08/16	110
RTOrd - 0010334-60.2016.5.18.0017	06/05/16	20/09/16	137
RTOrd - 0010341-52.2016.5.18.0017	06/05/16	06/05/16	0
RTOrd - 0010343-22.2016.5.18.0017	30/03/16	08/06/16	70
RTOrd - 0010345-89.2016.5.18.0017	12/05/16	18/08/16	98
RTOrd - 0010347-59.2016.5.18.0017	06/05/16	06/05/16	0
RTOrd - 0010351-96.2016.5.18.0017	09/05/16	04/07/16	56
RTOrd - 0010352-81.2016.5.18.0017	30/03/16	08/06/16	70
RTOrd - 0010358-37.2015.5.18.0013	15/02/16	02/09/16	200
RTOrd - 0010363-13.2016.5.18.0017	09/05/16	04/07/16	56

Legenda:
1ª Aud.: Data da primeira audiência que ocorrer, Inicial ou UNA;
Enc. da Instrução: Data da conclusão para proferir sentença;
Prazo: Quantidade de dias decorridos da 1ª aud. até o encerramento da instrução.



PRAZO MÉDIO ENTRE A 1ª AUDIÊNCIA E O ENCERRAMENTO DA INSTRUÇÃO - 17ª VARA DO TRABALHO DE GOIÂNIA

Sem magistrado

ORDINÁRIO

Qtd	Prazo Médio
934	174,65

Nr. Processo	1ª Aud.	Enc. Instrução.	Prazo
RTOrd - 0010365-80.2016.5.18.0017	11/05/16	11/05/16	0
RTOrd - 0010366-02.2015.5.18.0017	21/05/15	22/06/16	398
RTOrd - 0010366-65.2016.5.18.0017	11/05/16	11/05/16	0
RTOrd - 0010369-20.2016.5.18.0017	11/05/16	11/05/16	0
RTOrd - 0010373-91.2015.5.18.0017	25/05/15	21/03/16	301
RTOrd - 0010374-42.2016.5.18.0017	11/05/16	24/08/16	105
RTOrd - 0010375-27.2016.5.18.0017	11/05/16	11/05/16	0
RTOrd - 0010376-12.2016.5.18.0017	11/05/16	27/09/16	139
RTOrd - 0010376-46.2015.5.18.0017	25/05/15	28/03/16	308
RTOrd - 0010378-22.2015.5.18.0015	14/09/15	15/07/16	305
RTOrd - 0010381-34.2016.5.18.0017	11/05/16	07/07/16	57
RTOrd - 0010385-42.2014.5.18.0017	03/04/14	08/04/16	736
RTOrd - 0010385-42.2014.5.18.0017	03/04/14	30/05/16	788
RTOrd - 0010387-41.2016.5.18.0017	11/05/16	11/05/16	0
RTOrd - 0010388-26.2016.5.18.0017	11/05/16	07/07/16	57
RTOrd - 0010389-11.2016.5.18.0017	11/05/16	07/07/16	57
RTOrd - 0010390-30.2015.5.18.0017	27/05/15	04/07/16	404
RTOrd - 0010391-78.2016.5.18.0017	20/05/16	15/07/16	56
RTOrd - 0010399-55.2016.5.18.0017	12/05/16	12/05/16	0
RTOrd - 0010400-74.2015.5.18.0017	28/05/15	08/06/16	377
RTOrd - 0010401-25.2016.5.18.0017	13/05/16	13/05/16	0
RTOrd - 0010402-10.2016.5.18.0017	13/05/16	13/05/16	0
RTOrd - 0010403-92.2016.5.18.0017	13/05/16	13/05/16	0
RTOrd - 0010404-14.2015.5.18.0017	01/06/15	17/06/16	382

Legenda:
1ª Aud.: Data da primeira audiência que ocorrer, Inicial ou UNA;
Enc. da Instrução: Data da conclusão para proferir sentença;
Prazo: Quantidade de dias decorridos da 1ª aud. até o encerramento da instrução.



PRAZO MÉDIO ENTRE A 1ª AUDIÊNCIA E O ENCERRAMENTO DA INSTRUÇÃO - 17ª VARA DO TRABALHO DE GOIÂNIA

Sem magistrado

ORDINÁRIO

Qtd	Prazo Médio
934	174,65

Nr. Processo	1ª Aud.	Enc. Instrução.	Prazo
RTOrd - 0010404-77.2016.5.18.0017	13/05/16	13/05/16	0
RTOrd - 0010406-47.2016.5.18.0017	13/05/16	13/05/16	0
RTOrd - 0010410-84.2016.5.18.0017	13/05/16	13/05/16	0
RTOrd - 0010414-24.2016.5.18.0017	16/05/16	16/05/16	0
RTOrd - 0010416-28.2015.5.18.0017	02/06/15	07/10/16	493
RTOrd - 0010419-46.2016.5.18.0017	16/05/16	16/05/16	0
RTOrd - 0010428-08.2016.5.18.0017	13/06/16	28/09/16	107
RTOrd - 0010430-75.2016.5.18.0017	29/04/16	08/06/16	40
RTOrd - 0010432-79.2015.5.18.0017	08/06/15	10/03/16	276
RTOrd - 0010434-55.2015.5.18.0015	01/07/15	11/05/16	315
RTOrd - 0010435-97.2016.5.18.0017	17/05/16	17/05/16	0
RTOrd - 0010438-52.2016.5.18.0017	18/05/16	15/07/16	58
RTOrd - 0010443-11.2015.5.18.0017	09/06/15	25/01/16	230
RTOrd - 0010445-15.2014.5.18.0017	14/04/14	16/12/16	977
RTOrd - 0010445-44.2016.5.18.0017	19/05/16	19/05/16	0
RTOrd - 0010450-03.2015.5.18.0017	09/06/15	03/02/16	239
RTOrd - 0010452-70.2015.5.18.0017	02/10/15	20/04/16	201
RTOrd - 0010456-10.2015.5.18.0017	08/09/15	17/03/16	191
RTOrd - 0010457-92.2015.5.18.0017	11/06/15	16/03/16	279
RTOrd - 0010458-43.2016.5.18.0017	20/05/16	20/05/16	0
RTOrd - 0010460-13.2016.5.18.0017	20/05/16	20/05/16	0
RTOrd - 0010462-80.2016.5.18.0017	20/05/16	18/07/16	59
RTOrd - 0010468-87.2016.5.18.0017	25/07/16	25/07/16	0
RTOrd - 0010470-57.2016.5.18.0017	30/05/16	30/05/16	0

Legenda:
1ª Aud.: Data da primeira audiência que ocorrer, Inicial ou UNA;
Enc. da Instrução: Data da conclusão para proferir sentença;
Prazo: Quantidade de dias decorridos da 1ª aud. até o encerramento da instrução.



PRAZO MÉDIO ENTRE A 1ª AUDIÊNCIA E O ENCERRAMENTO DA INSTRUÇÃO - 17ª VARA DO TRABALHO DE GOIÂNIA

Sem magistrado

ORDINÁRIO

Qtd	Prazo Médio
934	174,65

Nr. Processo	1ª Aud.	Enc. Instrução.	Prazo
RTOrd - 0010477-49.2016.5.18.0017	30/05/16	30/05/16	0
RTOrd - 0010480-04.2016.5.18.0017	31/05/16	02/06/16	2
RTOrd - 0010482-08.2015.5.18.0017	08/09/15	18/02/16	163
RTOrd - 0010482-71.2016.5.18.0017	31/05/16	31/05/16	0
RTOrd - 0010484-75.2015.5.18.0017	08/09/15	10/03/16	184
RTOrd - 0010484-75.2015.5.18.0017	08/09/15	07/04/16	212
RTOrd - 0010495-07.2015.5.18.0017	14/04/15	17/05/16	399
RTOrd - 0010495-07.2015.5.18.0017	14/04/15	06/06/16	419
RTOrd - 0010497-40.2016.5.18.0017	01/06/16	01/06/16	0
RTOrd - 0010505-17.2016.5.18.0017	02/06/16	21/06/16	19
RTOrd - 0010508-06.2015.5.18.0017	18/06/15	27/09/16	467
RTOrd - 0010514-47.2014.5.18.0017	29/04/14	07/12/16	953
RTOrd - 0010517-65.2015.5.18.0017	09/09/15	07/03/16	180
RTOrd - 0010518-16.2016.5.18.0017	03/06/16	03/06/16	0
RTOrd - 0010520-32.2015.5.18.0013	02/07/15	05/10/16	461
RTOrd - 0010520-32.2015.5.18.0013	02/07/15	29/11/16	516
RTOrd - 0010521-68.2016.5.18.0017	06/06/16	23/06/16	17
RTOrd - 0010523-38.2016.5.18.0017	06/06/16	13/06/16	7
RTOrd - 0010525-42.2015.5.18.0017	09/09/15	21/03/16	194
RTOrd - 0010528-60.2016.5.18.0017	06/06/16	06/06/16	0
RTOrd - 0010529-45.2016.5.18.0017	06/06/16	06/06/16	0
RTOrd - 0010532-97.2016.5.18.0017	16/09/16	30/09/16	14
RTOrd - 0010533-82.2016.5.18.0017	04/08/16	04/08/16	0
RTOrd - 0010537-56.2015.5.18.0017	03/11/15	03/06/16	213

Legenda:
1ª Aud.: Data da primeira audiência que ocorrer, Inicial ou UNA;
Enc. da Instrução: Data da conclusão para proferir sentença;
Prazo: Quantidade de dias decorridos da 1ª aud. até o encerramento da instrução.



PRAZO MÉDIO ENTRE A 1ª AUDIÊNCIA E O ENCERRAMENTO DA INSTRUÇÃO - 17ª VARA DO TRABALHO DE GOIÂNIA

Sem magistrado

ORDINÁRIO

Qtd	Prazo Médio
934	174,65

Nr. Processo	1ª Aud.	Enc. Instrução.	Prazo
RTOrd - 0010539-89.2016.5.18.0017	13/06/16	14/06/16	1
RTOrd - 0010551-06.2016.5.18.0017	07/06/16	07/06/16	0
RTOrd - 0010554-92.2015.5.18.0017	31/08/15	15/07/16	319
RTOrd - 0010555-43.2016.5.18.0017	05/05/16	27/06/16	53
RTOrd - 0010555-77.2015.5.18.0017	14/09/15	21/03/16	189
RTOrd - 0010558-32.2015.5.18.0017	16/09/15	27/01/16	133
RTOrd - 0010561-84.2015.5.18.0017	15/09/15	08/03/16	175
RTOrd - 0010563-20.2016.5.18.0017	23/06/16	09/08/16	47
RTOrd - 0010563-20.2016.5.18.0017	23/06/16	28/09/16	97
RTOrd - 0010566-09.2015.5.18.0017	15/09/15	20/09/16	371
RTOrd - 0010570-12.2016.5.18.0017	10/06/16	10/06/16	0
RTOrd - 0010571-31.2015.5.18.0017	11/05/15	02/06/16	388
RTOrd - 0010571-31.2015.5.18.0017	11/05/15	19/06/16	405
RTOrd - 0010573-64.2016.5.18.0017	10/06/16	10/06/16	0
RTOrd - 0010574-49.2016.5.18.0017	14/06/16	06/07/16	22
RTOrd - 0010574-83.2015.5.18.0017	11/09/15	20/10/16	405
RTOrd - 0010574-83.2015.5.18.0017	11/09/15	13/12/16	459
RTOrd - 0010575-34.2016.5.18.0017	13/06/16	05/07/16	22
RTOrd - 0010576-19.2016.5.18.0017	13/06/16	13/06/16	0
RTOrd - 0010578-83.2016.5.18.0018	01/09/16	28/09/16	27
RTOrd - 0010578-86.2016.5.18.0017	15/08/16	05/09/16	21
RTOrd - 0010581-41.2016.5.18.0017	13/06/16	28/09/16	107
RTOrd - 0010581-75.2015.5.18.0017	02/07/15	17/05/16	320
RTOrd - 0010583-45.2015.5.18.0017	21/09/15	21/09/16	366

Legenda:
1ª Aud.: Data da primeira audiência que ocorrer, Inicial ou UNA;
Enc. da Instrução: Data da conclusão para proferir sentença;
Prazo: Quantidade de dias decorridos da 1ª aud. até o encerramento da instrução.



PRAZO MÉDIO ENTRE A 1ª AUDIÊNCIA E O ENCERRAMENTO DA INSTRUÇÃO - 17ª VARA DO TRABALHO DE GOIÂNIA

Sem magistrado

ORDINÁRIO

Qtd	Prazo Médio
934	174,65

Nr. Processo	1ª Aud.	Enc. Instrução.	Prazo
RTOrd - 0010584-93.2016.5.18.0017	13/06/16	04/08/16	52
RTOrd - 0010591-22.2015.5.18.0017	02/07/15	05/09/16	431
RTOrd - 0010593-55.2016.5.18.0017	13/06/16	13/06/16	0
RTOrd - 0010593-95.2015.5.18.0015	10/08/15	03/05/16	267
RTOrd - 0010593-95.2015.5.18.0015	10/08/15	04/05/16	268
RTOrd - 0010599-62.2016.5.18.0017	05/07/16	28/10/16	115
RTOrd - 0010599-62.2016.5.18.0017	05/07/16	16/12/16	164
RTOrd - 0010599-96.2015.5.18.0017	21/08/15	14/03/16	206
RTOrd - 0010601-32.2016.5.18.0017	11/07/16	26/07/16	15
RTOrd - 0010601-32.2016.5.18.0017	11/07/16	26/09/16	77
RTOrd - 0010607-73.2015.5.18.0017	17/09/15	10/03/16	175
RTOrd - 0010607-97.2015.5.18.0009	30/07/15	29/01/16	183
RTOrd - 0010609-09.2016.5.18.0017	16/06/16	16/06/16	0
RTOrd - 0010609-43.2015.5.18.0017	21/09/15	10/03/16	171
RTOrd - 0010610-91.2016.5.18.0017	16/06/16	05/07/16	19
RTOrd - 0010612-61.2016.5.18.0017	16/06/16	16/06/16	0
RTOrd - 0010617-83.2016.5.18.0017	16/06/16	08/11/16	145
RTOrd - 0010619-53.2016.5.18.0017	16/06/16	22/11/16	159
RTOrd - 0010619-87.2015.5.18.0017	21/09/15	06/07/16	289
RTOrd - 0010629-97.2016.5.18.0017	21/07/16	21/07/16	0
RTOrd - 0010631-67.2016.5.18.0017	07/07/16	11/10/16	96
RTOrd - 0010635-41.2015.5.18.0017	21/09/15	02/05/16	224
RTOrd - 0010639-41.2016.5.18.0018	05/07/16	05/07/16	0
RTOrd - 0010639-44.2016.5.18.0017	20/06/16	02/08/16	43

Legenda:
1ª Aud.: Data da primeira audiência que ocorrer, Inicial ou UNA;
Enc. da Instrução: Data da conclusão para proferir sentença;
Prazo: Quantidade de dias decorridos da 1ª aud. até o encerramento da instrução.



PRAZO MÉDIO ENTRE A 1ª AUDIÊNCIA E O ENCERRAMENTO DA INSTRUÇÃO - 17ª VARA DO TRABALHO DE GOIÂNIA

Sem magistrado

ORDINÁRIO

Qtd	Prazo Médio
934	174,65

Nr. Processo	1ª Aud.	Enc. Instrução.	Prazo
RTOrd - 0010639-44.2016.5.18.0017	20/06/16	28/09/16	100
RTOrd - 0010639-78.2015.5.18.0017	21/09/15	15/02/16	147
RTOrd - 0010642-96.2016.5.18.0017	21/06/16	15/07/16	24
RTOrd - 0010642-96.2016.5.18.0017	21/06/16	15/09/16	86
RTOrd - 0010643-81.2016.5.18.0017	21/06/16	15/07/16	24
RTOrd - 0010643-81.2016.5.18.0017	21/06/16	02/09/16	73
RTOrd - 0010644-66.2016.5.18.0017	21/06/16	21/06/16	0
RTOrd - 0010648-06.2016.5.18.0017	23/06/16	21/09/16	90
RTOrd - 0010648-40.2015.5.18.0017	21/09/15	03/02/16	135
RTOrd - 0010650-10.2015.5.18.0017	08/06/15	05/05/16	332
RTOrd - 0010653-62.2015.5.18.0017	23/09/15	15/07/16	296
RTOrd - 0010653-62.2015.5.18.0017	23/09/15	15/09/16	358
RTOrd - 0010654-13.2016.5.18.0017	23/06/16	23/06/16	0
RTOrd - 0010654-47.2015.5.18.0017	23/09/15	19/09/16	362
RTOrd - 0010655-66.2014.5.18.0017	22/05/14	28/04/16	707
RTOrd - 0010657-65.2016.5.18.0017	27/06/16	27/06/16	0
RTOrd - 0010658-86.2016.5.18.0005	21/07/16	28/09/16	69
RTOrd - 0010660-20.2016.5.18.0017	17/08/16	17/08/16	0
RTOrd - 0010660-54.2015.5.18.0017	16/11/15	29/02/16	105
RTOrd - 0010661-05.2016.5.18.0017	17/10/16	17/10/16	0
RTOrd - 0010663-72.2016.5.18.0017	01/08/16	01/08/16	0
RTOrd - 0010665-42.2016.5.18.0017	20/06/16	15/07/16	25
RTOrd - 0010665-42.2016.5.18.0017	20/06/16	15/09/16	87
RTOrd - 0010666-61.2015.5.18.0017	19/10/15	28/03/16	161

Legenda:
1ª Aud.: Data da primeira audiência que ocorrer, Inicial ou UNA;
Enc. da Instrução: Data da conclusão para proferir sentença;
Prazo: Quantidade de dias decorridos da 1ª aud. até o encerramento da instrução.



PRAZO MÉDIO ENTRE A 1ª AUDIÊNCIA E O ENCERRAMENTO DA INSTRUÇÃO - 17ª VARA DO TRABALHO DE GOIÂNIA

Sem magistrado

ORDINÁRIO

Qtd	Prazo Médio
934	174,65

Nr. Processo	1ª Aud.	Enc. Instrução.	Prazo
RTOrd - 0010667-12.2016.5.18.0017	27/06/16	01/08/16	35
RTOrd - 0010667-46.2015.5.18.0017	16/10/15	21/03/16	157
RTOrd - 0010668-94.2016.5.18.0017	28/06/16	28/06/16	0
RTOrd - 0010672-68.2015.5.18.0017	03/09/15	23/09/16	386
RTOrd - 0010673-19.2016.5.18.0017	28/06/16	28/06/16	0
RTOrd - 0010674-38.2015.5.18.0017	19/10/15	31/03/16	164
RTOrd - 0010675-86.2016.5.18.0017	20/07/16	11/11/16	114
RTOrd - 0010677-56.2016.5.18.0017	29/06/16	30/09/16	93
RTOrd - 0010677-90.2015.5.18.0017	19/10/15	31/03/16	164
RTOrd - 0010678-33.2014.5.18.0010	01/09/15	04/02/16	156
RTOrd - 0010681-05.2016.5.18.0014	08/08/16	01/09/16	24
RTOrd - 0010682-78.2016.5.18.0017	29/06/16	30/09/16	93
RTOrd - 0010684-48.2016.5.18.0017	29/06/16	29/06/16	0
RTOrd - 0010685-33.2016.5.18.0017	29/06/16	30/09/16	93
RTOrd - 0010686-52.2015.5.18.0017	11/09/15	04/02/16	146
RTOrd - 0010687-03.2016.5.18.0017	30/06/16	30/06/16	0
RTOrd - 0010689-70.2016.5.18.0017	04/07/16	04/07/16	0
RTOrd - 0010693-44.2015.5.18.0017	16/09/15	10/03/16	176
RTOrd - 0010696-96.2015.5.18.0017	16/09/15	18/02/16	155
RTOrd - 0010697-47.2016.5.18.0017	04/07/16	04/07/16	0
RTOrd - 0010700-02.2016.5.18.0017	05/07/16	05/07/16	0
RTOrd - 0010702-69.2016.5.18.0017	05/07/16	28/09/16	85
RTOrd - 0010705-92.2014.5.18.0017	29/05/14	13/04/16	685
RTOrd - 0010706-09.2016.5.18.0017	06/07/16	14/10/16	100

Legenda:
1ª Aud.: Data da primeira audiência que ocorrer, Inicial ou UNA;
Enc. da Instrução: Data da conclusão para proferir sentença;
Prazo: Quantidade de dias decorridos da 1ª aud. até o encerramento da instrução.



PRAZO MÉDIO ENTRE A 1ª AUDIÊNCIA E O ENCERRAMENTO DA INSTRUÇÃO - 17ª VARA DO TRABALHO DE GOIÂNIA

Sem magistrado

ORDINÁRIO

Qtd	Prazo Médio
934	174,65

Nr. Processo	1ª Aud.	Enc. Instrução.	Prazo
RTOrd - 0010707-91.2016.5.18.0017	06/07/16	26/10/16	112
RTOrd - 0010709-61.2016.5.18.0017	06/07/16	24/11/16	141
RTOrd - 0010710-46.2016.5.18.0017	07/07/16	02/08/16	26
RTOrd - 0010710-46.2016.5.18.0017	07/07/16	28/09/16	83
RTOrd - 0010710-80.2015.5.18.0017	19/10/15	28/03/16	161
RTOrd - 0010713-98.2016.5.18.0017	07/07/16	29/09/16	84
RTOrd - 0010714-83.2016.5.18.0017	07/07/16	07/07/16	0
RTOrd - 0010717-72.2015.5.18.0017	20/10/15	20/10/16	366
RTOrd - 0010719-08.2016.5.18.0017	18/08/16	18/08/16	0
RTOrd - 0010722-60.2016.5.18.0017	08/08/16	21/11/16	105
RTOrd - 0010723-45.2016.5.18.0017	11/07/16	23/09/16	74
RTOrd - 0010729-52.2016.5.18.0017	12/07/16	08/08/16	27
RTOrd - 0010730-37.2016.5.18.0017	12/07/16	11/10/16	91
RTOrd - 0010731-56.2015.5.18.0017	29/07/15	14/04/16	260
RTOrd - 0010732-07.2016.5.18.0017	13/07/16	08/08/16	26
RTOrd - 0010732-07.2016.5.18.0017	13/07/16	28/09/16	77
RTOrd - 0010732-41.2015.5.18.0017	29/07/15	25/01/16	180
RTOrd - 0010733-26.2015.5.18.0017	29/07/15	07/12/16	497
RTOrd - 0010735-59.2016.5.18.0017	13/07/16	14/10/16	93
RTOrd - 0010739-96.2016.5.18.0017	15/07/16	05/10/16	82
RTOrd - 0010739-96.2016.5.18.0017	15/07/16	22/11/16	130
RTOrd - 0010740-81.2016.5.18.0017	15/07/16	15/07/16	0
RTOrd - 0010742-51.2016.5.18.0017	15/07/16	19/10/16	96
RTOrd - 0010742-51.2016.5.18.0017	15/07/16	13/12/16	151

Legenda:
1ª Aud.: Data da primeira audiência que ocorrer, Inicial ou UNA;
Enc. da Instrução: Data da conclusão para proferir sentença;
Prazo: Quantidade de dias decorridos da 1ª aud. até o encerramento da instrução.



PRAZO MÉDIO ENTRE A 1ª AUDIÊNCIA E O ENCERRAMENTO DA INSTRUÇÃO - 17ª VARA DO TRABALHO DE GOIÂNIA

Sem magistrado

ORDINÁRIO

Qtd	Prazo Médio
934	174,65

Nr. Processo	1ª Aud.	Enc. Instrução.	Prazo
RTOrd - 0010743-36.2016.5.18.0017	18/07/16	18/11/16	123
RTOrd - 0010744-21.2016.5.18.0017	18/07/16	18/07/16	0
RTOrd - 0010745-06.2016.5.18.0017	18/07/16	18/07/16	0
RTOrd - 0010747-10.2015.5.18.0017	03/08/15	04/04/16	245
RTOrd - 0010750-28.2016.5.18.0017	23/08/16	23/08/16	0
RTOrd - 0010755-84.2015.5.18.0017	14/05/15	25/01/16	256
RTOrd - 0010757-20.2016.5.18.0017	20/07/16	20/07/16	0
RTOrd - 0010761-91.2015.5.18.0017	09/09/15	01/06/16	266
RTOrd - 0010764-46.2015.5.18.0017	04/08/15	09/08/16	371
RTOrd - 0010768-49.2016.5.18.0017	25/07/16	25/07/16	0
RTOrd - 0010768-83.2015.5.18.0017	04/08/15	03/05/16	273
RTOrd - 0010779-15.2015.5.18.0017	19/05/15	01/04/16	318
RTOrd - 0010780-06.2015.5.18.0015	01/09/15	04/10/16	399
RTOrd - 0010780-06.2015.5.18.0015	01/09/15	29/11/16	455
RTOrd - 0010780-63.2016.5.18.0017	16/08/16	24/11/16	100
RTOrd - 0010782-33.2016.5.18.0017	03/08/16	03/08/16	0
RTOrd - 0010796-17.2016.5.18.0017	19/07/16	11/11/16	115
RTOrd - 0010797-02.2016.5.18.0017	03/08/16	04/08/16	1
RTOrd - 0010799-06.2015.5.18.0017	11/08/15	20/04/16	253
RTOrd - 0010799-06.2015.5.18.0017	11/08/15	30/05/16	293
RTOrd - 0010814-72.2015.5.18.0017	13/08/15	01/06/16	293
RTOrd - 0010819-60.2016.5.18.0017	08/11/16	08/11/16	0
RTOrd - 0010820-79.2015.5.18.0017	13/08/15	18/03/16	218
RTOrd - 0010822-15.2016.5.18.0017	10/08/16	10/08/16	0

Legenda:
1ª Aud.: Data da primeira audiência que ocorrer, Inicial ou UNA;
Enc. da Instrução: Data da conclusão para proferir sentença;
Prazo: Quantidade de dias decorridos da 1ª aud. até o encerramento da instrução.



PRAZO MÉDIO ENTRE A 1ª AUDIÊNCIA E O ENCERRAMENTO DA INSTRUÇÃO - 17ª VARA DO TRABALHO DE GOIÂNIA

Sem magistrado

ORDINÁRIO

Qtd	Prazo Médio
934	174,65

Nr. Processo	1ª Aud.	Enc. Instrução.	Prazo
RTOrd - 0010827-37.2016.5.18.0017	20/09/16	06/10/16	16
RTOrd - 0010830-89.2016.5.18.0017	15/08/16	14/09/16	30
RTOrd - 0010832-59.2016.5.18.0017	15/08/16	01/09/16	17
RTOrd - 0010834-29.2016.5.18.0017	16/08/16	16/08/16	0
RTOrd - 0010836-96.2016.5.18.0017	21/06/16	15/07/16	24
RTOrd - 0010839-85.2015.5.18.0017	18/08/15	01/09/16	380
RTOrd - 0010840-72.2016.5.18.0005	25/08/16	19/09/16	25
RTOrd - 0010842-40.2015.5.18.0017	02/06/15	01/04/16	304
RTOrd - 0010852-50.2016.5.18.0017	29/08/16	29/08/16	0
RTOrd - 0010854-20.2016.5.18.0017	24/06/16	24/06/16	0
RTOrd - 0010858-91.2015.5.18.0017	19/08/15	21/09/16	399
RTOrd - 0010859-76.2015.5.18.0017	20/08/15	30/09/16	407
RTOrd - 0010859-76.2015.5.18.0017	20/08/15	22/11/16	460
RTOrd - 0010862-31.2015.5.18.0017	18/08/15	19/07/16	336
RTOrd - 0010862-31.2015.5.18.0017	18/08/15	02/09/16	381
RTOrd - 0010866-34.2016.5.18.0017	01/09/16	01/09/16	0
RTOrd - 0010870-42.2014.5.18.0017	26/06/14	20/04/16	664
RTOrd - 0010870-42.2014.5.18.0017	26/06/14	30/05/16	704
RTOrd - 0010871-56.2016.5.18.0017	13/06/16	14/06/16	1
RTOrd - 0010873-31.2013.5.18.0017	27/06/13	21/09/16	1.182
RTOrd - 0010873-94.2014.5.18.0017	26/06/14	19/07/16	754
RTOrd - 0010873-94.2014.5.18.0017	26/06/14	20/09/16	817
RTOrd - 0010874-79.2014.5.18.0017	26/06/14	02/03/16	615
RTOrd - 0010875-30.2015.5.18.0017	24/08/15	20/04/16	240

Legenda:
1ª Aud.: Data da primeira audiência que ocorrer, Inicial ou UNA;
Enc. da Instrução: Data da conclusão para proferir sentença;
Prazo: Quantidade de dias decorridos da 1ª aud. até o encerramento da instrução.



PRAZO MÉDIO ENTRE A 1ª AUDIÊNCIA E O ENCERRAMENTO DA INSTRUÇÃO - 17ª VARA DO TRABALHO DE GOIÂNIA

Sem magistrado

ORDINÁRIO

Qtd	Prazo Médio
934	174,65

Nr. Processo	1ª Aud.	Enc. Instrução.	Prazo
RTOrd - 0010878-48.2016.5.18.0017	17/06/16	17/06/16	0
RTOrd - 0010879-33.2016.5.18.0017	17/10/16	17/10/16	0
RTOrd - 0010881-71.2014.5.18.0017	15/07/14	10/06/16	696
RTOrd - 0010883-07.2015.5.18.0017	25/08/15	10/05/16	259
RTOrd - 0010885-40.2016.5.18.0017	29/09/16	30/09/16	1
RTOrd - 0010886-25.2016.5.18.0017	21/06/16	21/06/16	0
RTOrd - 0010887-43.2016.5.18.0006	01/09/16	26/09/16	25
RTOrd - 0010888-62.2015.5.18.0006	20/10/15	02/05/16	195
RTOrd - 0010891-47.2016.5.18.0017	17/06/16	17/06/16	0
RTOrd - 0010892-66.2015.5.18.0017	09/06/15	13/07/16	400
RTOrd - 0010892-66.2015.5.18.0017	09/06/15	24/08/16	442
RTOrd - 0010893-17.2016.5.18.0017	08/09/16	06/10/16	28
RTOrd - 0010900-43.2015.5.18.0017	27/08/15	08/03/16	194
RTOrd - 0010903-61.2016.5.18.0017	25/08/16	19/09/16	25
RTOrd - 0010905-65.2015.5.18.0017	04/09/15	07/04/16	216
RTOrd - 0010910-87.2015.5.18.0017	25/08/15	27/01/16	155
RTOrd - 0010912-23.2016.5.18.0017	17/06/16	17/06/16	0
RTOrd - 0010914-90.2016.5.18.0017	17/06/16	17/06/16	0
RTOrd - 0010918-30.2016.5.18.0017	17/06/16	17/06/16	0
RTOrd - 0010918-64.2015.5.18.0017	30/07/15	08/06/16	314
RTOrd - 0010920-34.2015.5.18.0017	06/08/15	03/05/16	271
RTOrd - 0010924-71.2015.5.18.0017	27/08/15	27/01/16	153
RTOrd - 0010925-22.2016.5.18.0017	22/08/16	16/11/16	86
RTOrd - 0010926-41.2015.5.18.0017	25/08/15	28/09/16	400

Legenda:
1ª Aud.: Data da primeira audiência que ocorrer, Inicial ou UNA;
Enc. da Instrução: Data da conclusão para proferir sentença;
Prazo: Quantidade de dias decorridos da 1ª aud. até o encerramento da instrução.



PRAZO MÉDIO ENTRE A 1ª AUDIÊNCIA E O ENCERRAMENTO DA INSTRUÇÃO - 17ª VARA DO TRABALHO DE GOIÂNIA

Sem magistrado

ORDINÁRIO

Qtd	Prazo Médio
934	174,65

Nr. Processo	1ª Aud.	Enc. Instrução.	Prazo
RTOrd - 0010933-96.2016.5.18.0017	20/06/16	20/06/16	0
RTOrd - 0010938-55.2015.5.18.0017	06/08/15	28/04/16	266
RTOrd - 0010944-28.2016.5.18.0017	29/08/16	29/08/16	0
RTOrd - 0010945-47.2015.5.18.0017	17/08/15	18/05/16	275
RTOrd - 0010946-95.2016.5.18.0017	26/09/16	26/09/16	0
RTOrd - 0010949-84.2015.5.18.0017	31/08/15	31/05/16	274
RTOrd - 0010949-84.2015.5.18.0017	31/08/15	17/06/16	291
RTOrd - 0010951-20.2016.5.18.0017	30/08/16	30/08/16	0
RTOrd - 0010952-39.2015.5.18.0017	01/09/15	28/01/16	149
RTOrd - 0010961-64.2016.5.18.0017	05/09/16	05/09/16	0
RTOrd - 0010963-34.2016.5.18.0017	14/09/16	14/09/16	0
RTOrd - 0010966-86.2016.5.18.0017	06/09/16	06/09/16	0
RTOrd - 0010970-60.2015.5.18.0017	20/10/15	26/04/16	189
RTOrd - 0010973-15.2015.5.18.0017	02/09/15	17/03/16	197
RTOrd - 0010975-82.2015.5.18.0017	02/09/15	14/04/16	225
RTOrd - 0010976-67.2015.5.18.0017	03/09/15	28/01/16	147
RTOrd - 0010977-52.2015.5.18.0017	03/09/15	01/09/16	364
RTOrd - 0010978-37.2015.5.18.0017	03/09/15	02/03/16	181
RTOrd - 0010981-89.2015.5.18.0017	03/09/15	18/03/16	197
RTOrd - 0010981-89.2015.5.18.0017	03/09/15	18/03/16	197
RTOrd - 0010982-40.2016.5.18.0017	16/08/16	16/08/16	0
RTOrd - 0010983-25.2016.5.18.0017	08/09/16	08/09/16	0
RTOrd - 0010988-81.2015.5.18.0017	08/09/15	08/03/16	182
RTOrd - 0010998-28.2015.5.18.0017	28/10/15	18/04/16	173

Legenda:
1ª Aud.: Data da primeira audiência que ocorrer, Inicial ou UNA;
Enc. da Instrução: Data da conclusão para proferir sentença;
Prazo: Quantidade de dias decorridos da 1ª aud. até o encerramento da instrução.



PRAZO MÉDIO ENTRE A 1ª AUDIÊNCIA E O ENCERRAMENTO DA INSTRUÇÃO - 17ª VARA DO TRABALHO DE GOIÂNIA

Sem magistrado

ORDINÁRIO

Qtd	Prazo Médio
934	174,65

Nr. Processo	1ª Aud.	Enc. Instrução.	Prazo
RTOrd - 0010999-76.2016.5.18.0017	01/08/16	01/08/16	0
RTOrd - 0011004-10.2016.5.18.0014	26/10/16	05/12/16	40
RTOrd - 0011005-20.2015.5.18.0017	10/09/15	01/04/16	204
RTOrd - 0011007-87.2015.5.18.0017	10/09/15	02/03/16	174
RTOrd - 0011011-90.2016.5.18.0017	14/09/16	14/09/16	0
RTOrd - 0011012-12.2015.5.18.0017	01/10/15	16/09/16	351
RTOrd - 0011012-75.2016.5.18.0017	16/09/16	16/09/16	0
RTOrd - 0011013-94.2015.5.18.0017	28/09/15	22/02/16	147
RTOrd - 0011016-49.2015.5.18.0017	30/09/15	10/11/16	407
RTOrd - 0011024-89.2016.5.18.0017	06/10/16	06/10/16	0
RTOrd - 0011031-52.2014.5.18.0017	27/08/14	02/09/16	737
RTOrd - 0011037-88.2016.5.18.0017	11/10/16	11/10/16	0
RTOrd - 0011040-43.2016.5.18.0017	10/10/16	10/10/16	0
RTOrd - 0011041-62.2015.5.18.0017	28/08/15	26/09/16	395
RTOrd - 0011043-32.2015.5.18.0017	28/08/15	26/09/16	395
RTOrd - 0011044-80.2016.5.18.0017	26/09/16	21/11/16	56
RTOrd - 0011050-24.2015.5.18.0017	25/09/15	21/07/16	300
RTOrd - 0011050-24.2015.5.18.0017	25/09/15	27/09/16	368
RTOrd - 0011052-28.2014.5.18.0017	24/07/14	19/04/16	635
RTOrd - 0011053-42.2016.5.18.0017	19/09/16	19/09/16	0
RTOrd - 0011055-80.2014.5.18.0017	24/07/14	03/06/16	680
RTOrd - 0011058-98.2015.5.18.0017	01/07/15	14/04/16	288
RTOrd - 0011059-83.2015.5.18.0017	14/10/15	05/12/16	418
RTOrd - 0011061-19.2016.5.18.0017	17/10/16	17/10/16	0

Legenda:
1ª Aud.: Data da primeira audiência que ocorrer, Inicial ou UNA;
Enc. da Instrução: Data da conclusão para proferir sentença;
Prazo: Quantidade de dias decorridos da 1ª aud. até o encerramento da instrução.



PRAZO MÉDIO ENTRE A 1ª AUDIÊNCIA E O ENCERRAMENTO DA INSTRUÇÃO - 17ª VARA DO TRABALHO DE GOIÂNIA

Sem magistrado

ORDINÁRIO

Qtd	Prazo Médio
934	174,65

Nr. Processo	1ª Aud.	Enc. Instrução.	Prazo
RTOrd - 0011061-53.2015.5.18.0017	25/09/15	22/03/16	179
RTOrd - 0011062-04.2016.5.18.0017	28/09/16	28/09/16	0
RTOrd - 0011067-26.2016.5.18.0017	03/11/16	03/11/16	0
RTOrd - 0011070-15.2015.5.18.0017	01/10/15	20/09/16	355
RTOrd - 0011071-97.2015.5.18.0017	25/09/15	22/03/16	179
RTOrd - 0011074-52.2015.5.18.0017	01/07/15	07/03/16	250
RTOrd - 0011075-03.2016.5.18.0017	03/10/16	03/10/16	0
RTOrd - 0011077-70.2016.5.18.0017	04/10/16	04/11/16	31
RTOrd - 0011081-10.2016.5.18.0017	18/10/16	18/10/16	0
RTOrd - 0011082-92.2016.5.18.0017	04/10/16	04/11/16	31
RTOrd - 0011082-92.2016.5.18.0017	04/10/16	13/12/16	70
RTOrd - 0011084-96.2015.5.18.0017	28/09/15	14/09/16	352
RTOrd - 0011087-17.2016.5.18.0017	05/10/16	05/10/16	0
RTOrd - 0011090-69.2016.5.18.0017	17/10/16	22/11/16	36
RTOrd - 0011092-73.2015.5.18.0017	25/09/15	08/08/16	318
RTOrd - 0011102-20.2015.5.18.0017	01/10/15	24/06/16	267
RTOrd - 0011104-53.2016.5.18.0017	10/10/16	10/10/16	0
RTOrd - 0011108-27.2015.5.18.0017	02/10/15	09/05/16	220
RTOrd - 0011108-36.2015.5.18.0014	19/10/15	30/03/16	163
RTOrd - 0011110-94.2015.5.18.0017	21/08/15	19/04/16	242
RTOrd - 0011111-45.2016.5.18.0017	03/11/16	03/11/16	0
RTOrd - 0011112-30.2016.5.18.0017	25/10/16	25/10/16	0
RTOrd - 0011114-34.2015.5.18.0017	02/10/15	19/04/16	200
RTOrd - 0011120-43.2016.5.18.0005	17/11/16	17/11/16	0

Legenda:
1ª Aud.: Data da primeira audiência que ocorrer, Inicial ou UNA;
Enc. da Instrução: Data da conclusão para proferir sentença;
Prazo: Quantidade de dias decorridos da 1ª aud. até o encerramento da instrução.



PRAZO MÉDIO ENTRE A 1ª AUDIÊNCIA E O ENCERRAMENTO DA INSTRUÇÃO - 17ª VARA DO TRABALHO DE GOIÂNIA

Sem magistrado

ORDINÁRIO

Qtd	Prazo Médio
934	174,65

Nr. Processo	1ª Aud.	Enc. Instrução.	Prazo
RTOrd - 0011123-93.2015.5.18.0017	02/10/15	31/05/16	242
RTOrd - 0011123-93.2015.5.18.0017	02/10/15	17/06/16	259
RTOrd - 0011124-78.2015.5.18.0017	02/12/15	17/06/16	198
RTOrd - 0011133-06.2016.5.18.0017	03/11/16	03/11/16	0
RTOrd - 0011139-13.2016.5.18.0017	11/11/16	23/11/16	12
RTOrd - 0011143-84.2015.5.18.0017	02/12/15	20/06/16	201
RTOrd - 0011144-35.2016.5.18.0017	08/11/16	08/11/16	0
RTOrd - 0011146-39.2015.5.18.0017	01/10/15	30/11/16	426
RTOrd - 0011147-87.2016.5.18.0017	19/10/16	16/12/16	58
RTOrd - 0011150-42.2016.5.18.0017	08/11/16	08/11/16	0
RTOrd - 0011151-27.2016.5.18.0017	21/10/16	22/11/16	32
RTOrd - 0011151-61.2015.5.18.0017	01/10/15	29/02/16	151
RTOrd - 0011154-16.2015.5.18.0017	03/12/15	14/07/16	224
RTOrd - 0011156-83.2015.5.18.0017	01/12/15	13/07/16	225
RTOrd - 0011156-83.2015.5.18.0017	01/12/15	02/09/16	276
RTOrd - 0011158-53.2015.5.18.0017	12/11/15	09/03/16	118
RTOrd - 0011161-08.2015.5.18.0017	01/10/15	03/05/16	215
RTOrd - 0011172-37.2015.5.18.0017	03/12/15	19/07/16	229
RTOrd - 0011172-37.2015.5.18.0017	03/12/15	15/09/16	287
RTOrd - 0011173-06.2016.5.18.0011	01/09/16	01/09/16	0
RTOrd - 0011174-41.2014.5.18.0017	19/08/14	04/11/16	808
RTOrd - 0011174-41.2014.5.18.0017	19/08/14	16/12/16	850
RTOrd - 0011181-96.2015.5.18.0017	30/09/15	29/03/16	181
RTOrd - 0011182-81.2015.5.18.0017	04/12/15	02/05/16	150

Legenda:
1ª Aud.: Data da primeira audiência que ocorrer, Inicial ou UNA;
Enc. da Instrução: Data da conclusão para proferir sentença;
Prazo: Quantidade de dias decorridos da 1ª aud. até o encerramento da instrução.



PRAZO MÉDIO ENTRE A 1ª AUDIÊNCIA E O ENCERRAMENTO DA INSTRUÇÃO - 17ª VARA DO TRABALHO DE GOIÂNIA

Sem magistrado

ORDINÁRIO

Qtd	Prazo Médio
934	174,65

Nr. Processo	1ª Aud.	Enc. Instrução.	Prazo
RTOrd - 0011183-66.2015.5.18.0017	04/12/15	23/06/16	202
RTOrd - 0011184-51.2015.5.18.0017	04/12/15	03/03/16	90
RTOrd - 0011184-51.2015.5.18.0017	04/12/15	20/04/16	138
RTOrd - 0011185-36.2015.5.18.0017	14/10/15	21/03/16	159
RTOrd - 0011189-10.2014.5.18.0017	14/08/14	10/11/16	819
RTOrd - 0011191-09.2016.5.18.0017	25/10/16	25/10/16	0
RTOrd - 0011196-65.2015.5.18.0017	30/09/15	29/03/16	181
RTOrd - 0011197-50.2015.5.18.0017	07/12/15	27/06/16	203
RTOrd - 0011201-53.2016.5.18.0017	26/10/16	26/10/16	0
RTOrd - 0011204-76.2014.5.18.0017	21/08/14	19/10/16	790
RTOrd - 0011210-49.2015.5.18.0017	24/11/15	30/06/16	219
RTOrd - 0011214-86.2015.5.18.0017	08/10/15	06/04/16	181
RTOrd - 0011216-56.2015.5.18.0017	08/10/15	01/07/16	267
RTOrd - 0011217-41.2015.5.18.0017	08/10/15	18/10/16	376
RTOrd - 0011217-41.2015.5.18.0017	08/10/15	06/12/16	425
RTOrd - 0011220-93.2015.5.18.0017	08/10/15	06/04/16	181
RTOrd - 0011220-93.2015.5.18.0017	08/10/15	30/05/16	235
RTOrd - 0011221-44.2016.5.18.0017	24/11/16	13/12/16	19
RTOrd - 0011221-78.2015.5.18.0017	28/09/15	22/02/16	147
RTOrd - 0011222-63.2015.5.18.0017	08/10/15	03/11/16	392
RTOrd - 0011226-03.2015.5.18.0017	08/10/15	06/04/16	181
RTOrd - 0011227-22.2014.5.18.0017	26/08/14	18/02/16	541
RTOrd - 0011227-51.2016.5.18.0017	24/11/16	24/11/16	0
RTOrd - 0011227-85.2015.5.18.0017	09/10/15	08/04/16	182

Legenda:
1ª Aud.: Data da primeira audiência que ocorrer, Inicial ou UNA;
Enc. da Instrução: Data da conclusão para proferir sentença;
Prazo: Quantidade de dias decorridos da 1ª aud. até o encerramento da instrução.



PRAZO MÉDIO ENTRE A 1ª AUDIÊNCIA E O ENCERRAMENTO DA INSTRUÇÃO - 17ª VARA DO TRABALHO DE GOIÂNIA

Sem magistrado

ORDINÁRIO

Qtd	Prazo Médio
934	174,65

Nr. Processo	1ª Aud.	Enc. Instrução.	Prazo
RTOrd - 0011231-25.2015.5.18.0017	09/10/15	08/04/16	182
RTOrd - 0011232-44.2014.5.18.0017	26/08/14	06/07/16	680
RTOrd - 0011233-58.2016.5.18.0017	08/11/16	08/11/16	0
RTOrd - 0011236-47.2015.5.18.0017	09/10/15	08/04/16	182
RTOrd - 0011238-80.2016.5.18.0017	08/11/16	08/11/16	0
RTOrd - 0011241-35.2016.5.18.0017	17/11/16	17/11/16	0
RTOrd - 0011242-20.2016.5.18.0017	17/11/16	01/12/16	14
RTOrd - 0011243-05.2016.5.18.0017	09/11/16	07/12/16	28
RTOrd - 0011245-72.2016.5.18.0017	09/11/16	09/11/16	0
RTOrd - 0011246-57.2016.5.18.0017	09/11/16	09/11/16	0
RTOrd - 0011246-91.2015.5.18.0017	09/10/15	13/04/16	187
RTOrd - 0011246-91.2015.5.18.0017	09/10/15	30/05/16	234
RTOrd - 0011248-27.2016.5.18.0017	10/11/16	10/11/16	0
RTOrd - 0011249-12.2016.5.18.0017	10/11/16	10/11/16	0
RTOrd - 0011249-12.2016.5.18.0017	10/11/16	29/11/16	19
RTOrd - 0011249-46.2015.5.18.0017	09/10/15	07/07/16	272
RTOrd - 0011249-80.2014.5.18.0017	01/10/14	07/04/16	554
RTOrd - 0011255-53.2015.5.18.0017	13/10/15	30/09/16	353
RTOrd - 0011256-38.2015.5.18.0017	13/10/15	07/07/16	268
RTOrd - 0011258-08.2015.5.18.0017	13/10/15	09/11/16	393
RTOrd - 0011259-90.2015.5.18.0017	16/11/15	20/10/16	339
RTOrd - 0011260-75.2015.5.18.0017	21/08/15	25/10/16	431
RTOrd - 0011260-75.2015.5.18.0017	21/08/15	13/12/16	480
RTOrd - 0011260-75.2015.5.18.0017	21/08/15	14/12/16	481

Legenda:
1ª Aud.: Data da primeira audiência que ocorrer, Inicial ou UNA;
Enc. da Instrução: Data da conclusão para proferir sentença;
Prazo: Quantidade de dias decorridos da 1ª aud. até o encerramento da instrução.



PRAZO MÉDIO ENTRE A 1ª AUDIÊNCIA E O ENCERRAMENTO DA INSTRUÇÃO - 17ª VARA DO TRABALHO DE GOIÂNIA

Sem magistrado

ORDINÁRIO

Qtd	Prazo Médio
934	174,65

Nr. Processo	1ª Aud.	Enc. Instrução.	Prazo
RTOrd - 0011261-87.2015.5.18.0008	19/10/15	20/04/16	184
RTOrd - 0011261-87.2015.5.18.0008	19/10/15	30/05/16	224
RTOrd - 0011262-11.2016.5.18.0017	16/11/16	16/11/16	0
RTOrd - 0011263-30.2015.5.18.0017	21/08/15	06/10/16	412
RTOrd - 0011263-30.2015.5.18.0017	21/08/15	29/11/16	466
RTOrd - 0011264-49.2014.5.18.0017	09/09/14	18/02/16	527
RTOrd - 0011265-97.2015.5.18.0017	21/08/15	06/04/16	229
RTOrd - 0011266-15.2015.5.18.0007	03/11/15	08/06/16	218
RTOrd - 0011267-04.2014.5.18.0017	03/09/14	03/05/16	608
RTOrd - 0011267-04.2014.5.18.0017	03/09/14	04/05/16	609
RTOrd - 0011268-52.2015.5.18.0017	19/08/15	09/05/16	264
RTOrd - 0011269-37.2015.5.18.0017	19/08/15	25/05/16	280
RTOrd - 0011269-71.2014.5.18.0017	02/09/14	30/05/16	636
RTOrd - 0011276-92.2016.5.18.0017	29/09/16	22/11/16	54
RTOrd - 0011281-51.2015.5.18.0017	18/08/15	14/10/16	423
RTOrd - 0011287-24.2016.5.18.0017	17/08/16	17/08/16	0
RTOrd - 0011287-58.2015.5.18.0017	17/08/15	20/07/16	338
RTOrd - 0011288-45.2015.5.18.0081	10/03/16	10/03/16	0
RTOrd - 0011289-28.2015.5.18.0017	17/08/15	08/08/16	357
RTOrd - 0011291-95.2015.5.18.0017	19/10/15	28/03/16	161
RTOrd - 0011296-20.2015.5.18.0017	17/08/15	05/05/16	262
RTOrd - 0011297-39.2014.5.18.0017	15/09/14	07/07/16	661
RTOrd - 0011299-09.2014.5.18.0017	15/09/14	26/09/16	742
RTOrd - 0011299-72.2015.5.18.0017	01/09/15	17/06/16	290

Legenda:
1ª Aud.: Data da primeira audiência que ocorrer, Inicial ou UNA;
Enc. da Instrução: Data da conclusão para proferir sentença;
Prazo: Quantidade de dias decorridos da 1ª aud. até o encerramento da instrução.



PRAZO MÉDIO ENTRE A 1ª AUDIÊNCIA E O ENCERRAMENTO DA INSTRUÇÃO - 17ª VARA DO TRABALHO DE GOIÂNIA

Sem magistrado

ORDINÁRIO

Qtd	Prazo Médio
934	174,65

Nr. Processo	1ª Aud.	Enc. Instrução.	Prazo
RTOrd - 0011300-57.2015.5.18.0017	01/09/15	10/06/16	283
RTOrd - 0011301-08.2016.5.18.0017	23/08/16	19/09/16	27
RTOrd - 0011301-42.2015.5.18.0017	08/10/15	03/03/16	147
RTOrd - 0011303-75.2016.5.18.0017	24/08/16	24/08/16	0
RTOrd - 0011304-60.2016.5.18.0017	25/08/16	25/08/16	0
RTOrd - 0011304-94.2015.5.18.0017	18/08/15	27/01/16	162
RTOrd - 0011305-45.2016.5.18.0017	21/09/16	18/10/16	27
RTOrd - 0011309-19.2015.5.18.0017	24/09/15	16/03/16	174
RTOrd - 0011311-52.2016.5.18.0017	30/08/16	30/08/16	0
RTOrd - 0011314-07.2016.5.18.0017	01/09/16	01/09/16	0
RTOrd - 0011315-26.2015.5.18.0017	11/09/15	08/04/16	210
RTOrd - 0011320-14.2016.5.18.0017	19/09/16	19/09/16	0
RTOrd - 0011320-48.2015.5.18.0017	25/09/15	22/03/16	179
RTOrd - 0011323-37.2014.5.18.0017	18/09/14	12/04/16	572
RTOrd - 0011328-25.2015.5.18.0017	28/10/15	19/04/16	174
RTOrd - 0011329-73.2016.5.18.0017	29/11/16	29/11/16	0
RTOrd - 0011330-29.2014.5.18.0017	01/12/14	26/04/16	512
RTOrd - 0011330-92.2015.5.18.0017	08/09/15	08/11/16	427
RTOrd - 0011333-47.2015.5.18.0017	23/09/15	20/07/16	301
RTOrd - 0011333-47.2015.5.18.0017	23/09/15	20/09/16	363
RTOrd - 0011338-69.2015.5.18.0017	01/10/15	10/03/16	161
RTOrd - 0011342-09.2015.5.18.0017	10/09/15	16/09/16	372
RTOrd - 0011347-94.2016.5.18.0017	28/09/16	28/09/16	0
RTOrd - 0011348-16.2015.5.18.0017	11/09/15	02/03/16	173

Legenda:
1ª Aud.: Data da primeira audiência que ocorrer, Inicial ou UNA;
Enc. da Instrução: Data da conclusão para proferir sentença;
Prazo: Quantidade de dias decorridos da 1ª aud. até o encerramento da instrução.



PRAZO MÉDIO ENTRE A 1ª AUDIÊNCIA E O ENCERRAMENTO DA INSTRUÇÃO - 17ª VARA DO TRABALHO DE GOIÂNIA

Sem magistrado

ORDINÁRIO

Qtd	Prazo Médio
934	174,65

Nr. Processo	1ª Aud.	Enc. Instrução.	Prazo
RTOrd - 0011350-20.2014.5.18.0017	25/09/14	15/04/16	568
RTOrd - 0011350-20.2014.5.18.0017	25/09/14	30/05/16	613
RTOrd - 0011351-34.2016.5.18.0017	29/09/16	08/11/16	40
RTOrd - 0011351-34.2016.5.18.0017	29/09/16	13/12/16	75
RTOrd - 0011353-38.2015.5.18.0017	03/11/15	08/06/16	218
RTOrd - 0011355-71.2016.5.18.0017	03/10/16	03/10/16	0
RTOrd - 0011357-41.2016.5.18.0017	25/10/16	10/11/16	16
RTOrd - 0011357-75.2015.5.18.0017	21/09/15	15/02/16	147
RTOrd - 0011357-93.2015.5.18.0011	16/11/15	02/06/16	199
RTOrd - 0011362-34.2014.5.18.0017	30/09/14	10/05/16	588
RTOrd - 0011362-63.2016.5.18.0017	05/10/16	05/10/16	0
RTOrd - 0011362-97.2015.5.18.0017	14/09/15	19/09/16	371
RTOrd - 0011362-97.2015.5.18.0017	14/09/15	09/11/16	422
RTOrd - 0011365-52.2015.5.18.0017	14/09/15	26/01/16	134
RTOrd - 0011366-37.2015.5.18.0017	14/09/15	26/01/16	134
RTOrd - 0011367-22.2015.5.18.0017	16/09/15	27/01/16	133
RTOrd - 0011377-32.2016.5.18.0017	13/10/16	08/11/16	26
RTOrd - 0011377-32.2016.5.18.0017	13/10/16	16/12/16	64
RTOrd - 0011377-66.2015.5.18.0017	22/02/16	12/09/16	203
RTOrd - 0011378-17.2016.5.18.0017	13/10/16	13/10/16	0
RTOrd - 0011378-51.2015.5.18.0017	16/09/15	21/07/16	309
RTOrd - 0011378-51.2015.5.18.0017	16/09/15	26/09/16	376
RTOrd - 0011379-02.2016.5.18.0017	18/10/16	18/10/16	0
RTOrd - 0011379-36.2015.5.18.0017	16/09/15	16/02/16	153

Legenda:
1ª Aud.: Data da primeira audiência que ocorrer, Inicial ou UNA;
Enc. da Instrução: Data da conclusão para proferir sentença;
Prazo: Quantidade de dias decorridos da 1ª aud. até o encerramento da instrução.



PRAZO MÉDIO ENTRE A 1ª AUDIÊNCIA E O ENCERRAMENTO DA INSTRUÇÃO - 17ª VARA DO TRABALHO DE GOIÂNIA

Sem magistrado

ORDINÁRIO

Qtd	Prazo Médio
934	174,65

Nr. Processo	1ª Aud.	Enc. Instrução.	Prazo
RTOrd - 0011380-84.2016.5.18.0017	18/10/16	18/10/16	0
RTOrd - 0011382-54.2016.5.18.0017	19/10/16	19/10/16	0
RTOrd - 0011382-88.2015.5.18.0017	16/09/15	03/02/16	140
RTOrd - 0011383-39.2016.5.18.0017	20/10/16	22/11/16	33
RTOrd - 0011384-92.2014.5.18.0017	02/10/14	17/06/16	624
RTOrd - 0011385-09.2016.5.18.0017	20/10/16	20/10/16	0
RTOrd - 0011399-27.2015.5.18.0017	21/09/15	03/02/16	135
RTOrd - 0011406-62.2014.5.18.0014	22/09/14	28/11/16	798
RTOrd - 0011408-31.2015.5.18.0003	19/11/15	06/06/16	200
RTOrd - 0011410-56.2015.5.18.0017	21/09/15	10/03/16	171
RTOrd - 0011414-93.2015.5.18.0017	23/09/15	16/03/16	175
RTOrd - 0011415-49.2013.5.18.0017	24/02/14	29/02/16	735
RTOrd - 0011417-48.2015.5.18.0017	06/11/15	16/05/16	192
RTOrd - 0011423-21.2016.5.18.0017	28/11/16	14/12/16	16
RTOrd - 0011424-06.2016.5.18.0017	29/11/16	15/12/16	16
RTOrd - 0011427-29.2014.5.18.0017	15/10/14	29/02/16	502
RTOrd - 0011427-43.2015.5.18.0001	11/11/15	16/05/16	187
RTOrd - 0011427-92.2015.5.18.0017	23/09/15	28/09/16	371
RTOrd - 0011428-43.2016.5.18.0017	10/11/16	10/11/16	0
RTOrd - 0011429-28.2016.5.18.0017	10/11/16	10/11/16	0
RTOrd - 0011431-56.2015.5.18.0009	16/11/15	16/11/16	366
RTOrd - 0011431-95.2016.5.18.0017	16/11/16	16/11/16	0
RTOrd - 0011433-02.2015.5.18.0017	24/09/15	18/03/16	176
RTOrd - 0011437-05.2016.5.18.0017	17/11/16	17/11/16	0

Legenda:
1ª Aud.: Data da primeira audiência que ocorrer, Inicial ou UNA;
Enc. da Instrução: Data da conclusão para proferir sentença;
Prazo: Quantidade de dias decorridos da 1ª aud. até o encerramento da instrução.



PRAZO MÉDIO ENTRE A 1ª AUDIÊNCIA E O ENCERRAMENTO DA INSTRUÇÃO - 17ª VARA DO TRABALHO DE GOIÂNIA

Sem magistrado

ORDINÁRIO

Qtd	Prazo Médio
934	174,65

Nr. Processo	1ª Aud.	Enc. Instrução.	Prazo
RTOrd - 0011437-10.2013.5.18.0017	10/10/13	17/06/16	981
RTOrd - 0011440-57.2016.5.18.0017	17/11/16	17/11/16	0
RTOrd - 0011444-09.2016.5.18.0013	05/12/16	14/12/16	9
RTOrd - 0011450-38.2015.5.18.0017	13/10/15	19/04/16	189
RTOrd - 0011458-15.2015.5.18.0017	23/10/15	13/04/16	173
RTOrd - 0011463-37.2015.5.18.0017	14/10/15	16/03/16	154
RTOrd - 0011466-26.2014.5.18.0017	07/10/14	30/09/16	724
RTOrd - 0011474-32.2016.5.18.0017	22/11/16	22/11/16	0
RTOrd - 0011476-02.2016.5.18.0017	24/11/16	24/11/16	0
RTOrd - 0011479-88.2015.5.18.0017	16/10/15	30/11/16	411
RTOrd - 0011480-39.2016.5.18.0017	05/12/16	05/12/16	0
RTOrd - 0011482-09.2016.5.18.0017	24/11/16	24/11/16	0
RTOrd - 0011485-95.2015.5.18.0017	03/11/15	03/06/16	213
RTOrd - 0011486-80.2015.5.18.0017	03/11/15	05/05/16	184
RTOrd - 0011487-02.2014.5.18.0017	16/10/14	29/08/16	683
RTOrd - 0011491-05.2015.5.18.0017	10/11/15	27/09/16	322
RTOrd - 0011492-87.2015.5.18.0017	28/09/15	28/09/16	366
RTOrd - 0011497-12.2015.5.18.0017	16/11/15	23/06/16	220
RTOrd - 0011497-46.2014.5.18.0017	21/10/14	22/03/16	518
RTOrd - 0011498-94.2015.5.18.0017	26/10/15	20/09/16	330
RTOrd - 0011503-82.2016.5.18.0017	28/11/16	28/11/16	0
RTOrd - 0011504-04.2015.5.18.0017	04/12/15	07/10/16	308
RTOrd - 0011516-18.2015.5.18.0017	20/10/15	26/04/16	189
RTOrd - 0011521-06.2016.5.18.0017	30/11/16	30/11/16	0

Legenda:
1ª Aud.: Data da primeira audiência que ocorrer, Inicial ou UNA;
Enc. da Instrução: Data da conclusão para proferir sentença;
Prazo: Quantidade de dias decorridos da 1ª aud. até o encerramento da instrução.



PRAZO MÉDIO ENTRE A 1ª AUDIÊNCIA E O ENCERRAMENTO DA INSTRUÇÃO - 17ª VARA DO TRABALHO DE GOIÂNIA

Sem magistrado

ORDINÁRIO

Qtd	Prazo Médio
934	174,65

Nr. Processo	1ª Aud.	Enc. Instrução.	Prazo
RTOrd - 0011522-25.2015.5.18.0017	27/10/15	04/11/16	374
RTOrd - 0011527-13.2016.5.18.0017	01/12/16	01/12/16	0
RTOrd - 0011527-47.2015.5.18.0017	21/10/15	11/05/16	203
RTOrd - 0011528-32.2015.5.18.0017	21/10/15	18/05/16	210
RTOrd - 0011530-65.2016.5.18.0017	10/10/16	10/10/16	0
RTOrd - 0011542-79.2016.5.18.0017	01/12/16	15/12/16	14
RTOrd - 0011543-64.2016.5.18.0017	01/12/16	01/12/16	0
RTOrd - 0011546-19.2016.5.18.0017	05/12/16	05/12/16	0
RTOrd - 0011549-08.2015.5.18.0017	23/10/15	31/05/16	221
RTOrd - 0011552-26.2016.5.18.0017	05/12/16	05/12/16	0
RTOrd - 0011555-78.2016.5.18.0017	16/12/16	16/12/16	0
RTOrd - 0011559-18.2016.5.18.0017	07/12/16	07/12/16	0
RTOrd - 0011560-37.2015.5.18.0017	21/10/15	03/03/16	134
RTOrd - 0011562-07.2015.5.18.0017	04/11/15	20/04/16	168
RTOrd - 0011565-59.2015.5.18.0017	26/10/15	19/04/16	176
RTOrd - 0011565-74.2015.5.18.0012	26/01/16	09/11/16	288
RTOrd - 0011569-62.2016.5.18.0017	07/12/16	07/12/16	0
RTOrd - 0011570-47.2016.5.18.0017	07/12/16	07/12/16	0
RTOrd - 0011572-51.2015.5.18.0017	27/10/15	08/04/16	164
RTOrd - 0011572-51.2015.5.18.0017	27/10/15	30/05/16	216
RTOrd - 0011574-21.2015.5.18.0017	28/10/15	09/08/16	286
RTOrd - 0011578-24.2016.5.18.0017	16/12/16	16/12/16	0
RTOrd - 0011579-40.2015.5.18.0018	24/11/15	25/02/16	93
RTOrd - 0011581-13.2015.5.18.0017	28/10/15	09/11/16	378

Legenda:
1ª Aud.: Data da primeira audiência que ocorrer, Inicial ou UNA;
Enc. da Instrução: Data da conclusão para proferir sentença;
Prazo: Quantidade de dias decorridos da 1ª aud. até o encerramento da instrução.



PRAZO MÉDIO ENTRE A 1ª AUDIÊNCIA E O ENCERRAMENTO DA INSTRUÇÃO - 17ª VARA DO TRABALHO DE GOIÂNIA

Sem magistrado

ORDINÁRIO

Qtd	Prazo Médio
934	174,65

Nr. Processo	1ª Aud.	Enc. Instrução.	Prazo
RTOrd - 0011582-95.2015.5.18.0017	06/11/15	04/04/16	150
RTOrd - 0011585-50.2015.5.18.0017	06/11/15	10/06/16	217
RTOrd - 0011589-17.2015.5.18.0008	21/10/15	07/04/16	169
RTOrd - 0011591-57.2015.5.18.0017	28/10/15	06/09/16	314
RTOrd - 0011592-08.2016.5.18.0017	13/12/16	13/12/16	0
RTOrd - 0011593-90.2016.5.18.0017	13/12/16	13/12/16	0
RTOrd - 0011594-21.2015.5.18.0014	24/11/15	05/07/16	224
RTOrd - 0011595-31.2014.5.18.0017	12/11/14	01/08/16	628
RTOrd - 0011596-79.2015.5.18.0017	03/11/15	08/06/16	218
RTOrd - 0011597-64.2015.5.18.0017	03/11/15	16/09/16	318
RTOrd - 0011600-22.2015.5.18.0016	16/12/15	04/04/16	110
RTOrd - 0011606-26.2015.5.18.0017	04/11/15	20/04/16	168
RTOrd - 0011610-63.2015.5.18.0017	04/11/15	27/04/16	175
RTOrd - 0011613-52.2014.5.18.0017	18/11/14	15/04/16	514
RTOrd - 0011613-81.2016.5.18.0017	18/10/16	18/10/16	0
RTOrd - 0011614-66.2016.5.18.0017	15/12/16	15/12/16	0
RTOrd - 0011619-25.2015.5.18.0017	06/11/15	21/01/16	76
RTOrd - 0011620-34.2015.5.18.0009	04/04/16	04/04/16	0
RTOrd - 0011624-47.2015.5.18.0017	09/11/15	28/04/16	171
RTOrd - 0011625-66.2014.5.18.0017	18/11/14	10/11/16	723
RTOrd - 0011626-17.2015.5.18.0017	06/11/15	24/11/16	384
RTOrd - 0011632-24.2015.5.18.0017	06/11/15	25/04/16	171
RTOrd - 0011633-09.2015.5.18.0017	06/11/15	28/06/16	235
RTOrd - 0011637-46.2015.5.18.0017	09/11/15	15/06/16	219

Legenda:
1ª Aud.: Data da primeira audiência que ocorrer, Inicial ou UNA;
Enc. da Instrução: Data da conclusão para proferir sentença;
Prazo: Quantidade de dias decorridos da 1ª aud. até o encerramento da instrução.



PRAZO MÉDIO ENTRE A 1ª AUDIÊNCIA E O ENCERRAMENTO DA INSTRUÇÃO - 17ª VARA DO TRABALHO DE GOIÂNIA

Sem magistrado

ORDINÁRIO

Qtd	Prazo Médio
934	174,65

Nr. Processo	1ª Aud.	Enc. Instrução.	Prazo
RTOrd - 0011640-22.2015.5.18.0010	03/02/16	08/03/16	34
RTOrd - 0011640-98.2015.5.18.0017	09/11/15	05/05/16	178
RTOrd - 0011644-38.2015.5.18.0017	04/11/15	27/04/16	175
RTOrd - 0011645-23.2015.5.18.0017	09/11/15	05/09/16	301
RTOrd - 0011646-08.2015.5.18.0017	09/11/15	10/06/16	214
RTOrd - 0011646-45.2014.5.18.0016	12/05/15	30/06/16	415
RTOrd - 0011647-90.2015.5.18.0017	16/10/15	28/03/16	164
RTOrd - 0011648-75.2015.5.18.0017	13/11/15	19/07/16	249
RTOrd - 0011648-75.2015.5.18.0017	13/11/15	02/09/16	294
RTOrd - 0011649-60.2015.5.18.0017	26/10/15	14/04/16	171
RTOrd - 0011652-15.2015.5.18.0017	10/11/15	14/06/16	217
RTOrd - 0011653-97.2015.5.18.0017	10/11/15	15/06/16	218
RTOrd - 0011654-82.2015.5.18.0017	10/11/15	17/06/16	220
RTOrd - 0011655-38.2013.5.18.0017	13/11/13	14/04/16	883
RTOrd - 0011655-67.2015.5.18.0017	10/11/15	17/06/16	220
RTOrd - 0011656-52.2015.5.18.0017	10/11/15	17/06/16	220
RTOrd - 0011657-71.2014.5.18.0017	25/11/14	08/03/16	469
RTOrd - 0011667-81.2015.5.18.0017	12/11/15	21/06/16	222
RTOrd - 0011672-06.2015.5.18.0017	20/10/15	18/08/16	303
RTOrd - 0011674-10.2014.5.18.0017	27/11/14	22/09/16	665
RTOrd - 0011674-73.2015.5.18.0017	12/11/15	21/06/16	222
RTOrd - 0011684-20.2015.5.18.0017	16/11/15	12/02/16	88
RTOrd - 0011685-05.2015.5.18.0017	19/11/15	06/10/16	322
RTOrd - 0011685-05.2015.5.18.0017	19/11/15	29/11/16	376

Legenda:
1ª Aud.: Data da primeira audiência que ocorrer, Inicial ou UNA;
Enc. da Instrução: Data da conclusão para proferir sentença;
Prazo: Quantidade de dias decorridos da 1ª aud. até o encerramento da instrução.



PRAZO MÉDIO ENTRE A 1ª AUDIÊNCIA E O ENCERRAMENTO DA INSTRUÇÃO - 17ª VARA DO TRABALHO DE GOIÂNIA

Sem magistrado

ORDINÁRIO

Qtd	Prazo Médio
934	174,65

Nr. Processo	1ª Aud.	Enc. Instrução.	Prazo
RTOrd - 0011688-84.2015.5.18.0008	01/12/15	13/10/16	317
RTOrd - 0011688-84.2015.5.18.0008	01/12/15	16/12/16	381
RTOrd - 0011692-94.2015.5.18.0017	28/10/15	04/08/16	281
RTOrd - 0011693-79.2015.5.18.0017	23/11/15	18/05/16	177
RTOrd - 0011693-79.2015.5.18.0017	23/11/15	03/06/16	193
RTOrd - 0011695-49.2015.5.18.0017	06/11/15	24/08/16	292
RTOrd - 0011698-04.2015.5.18.0017	17/11/15	28/06/16	224
RTOrd - 0011699-23.2014.5.18.0017	03/12/14	14/12/16	742
RTOrd - 0011700-71.2015.5.18.0017	17/11/15	28/06/16	224
RTOrd - 0011701-22.2016.5.18.0017	17/10/16	21/11/16	35
RTOrd - 0011702-41.2015.5.18.0017	04/03/16	14/03/16	10
RTOrd - 0011704-11.2015.5.18.0017	23/10/15	01/06/16	222
RTOrd - 0011707-63.2015.5.18.0017	23/10/15	03/05/16	193
RTOrd - 0011709-33.2015.5.18.0017	17/11/15	28/06/16	224
RTOrd - 0011720-04.2015.5.18.0004	08/12/15	23/06/16	198
RTOrd - 0011720-62.2015.5.18.0017	17/11/15	28/06/16	224
RTOrd - 0011726-69.2015.5.18.0017	19/11/15	30/06/16	224
RTOrd - 0011734-46.2015.5.18.0017	30/11/15	07/03/16	98
RTOrd - 0011735-31.2015.5.18.0017	27/11/15	10/03/16	104
RTOrd - 0011739-68.2015.5.18.0017	13/11/15	23/06/16	223
RTOrd - 0011746-78.2015.5.18.0011	15/02/16	22/08/16	189
RTOrd - 0011755-22.2015.5.18.0017	30/11/15	28/10/16	333
RTOrd - 0011757-89.2015.5.18.0017	18/02/16	01/09/16	196
RTOrd - 0011760-44.2015.5.18.0017	24/11/15	06/07/16	225

Legenda:
1ª Aud.: Data da primeira audiência que ocorrer, Inicial ou UNA;
Enc. da Instrução: Data da conclusão para proferir sentença;
Prazo: Quantidade de dias decorridos da 1ª aud. até o encerramento da instrução.



PRAZO MÉDIO ENTRE A 1ª AUDIÊNCIA E O ENCERRAMENTO DA INSTRUÇÃO - 17ª VARA DO TRABALHO DE GOIÂNIA

Sem magistrado

ORDINÁRIO

Qtd	Prazo Médio
934	174,65

Nr. Processo	1ª Aud.	Enc. Instrução.	Prazo
RTOrd - 0011763-33.2014.5.18.0017	18/12/14	01/06/16	531
RTOrd - 0011769-06.2015.5.18.0017	27/11/15	07/07/16	223
RTOrd - 0011775-13.2015.5.18.0017	27/11/15	07/07/16	223
RTOrd - 0011778-77.2015.5.18.0013	29/01/16	25/07/16	178
RTOrd - 0011783-87.2015.5.18.0017	27/11/15	13/06/16	199
RTOrd - 0011786-42.2015.5.18.0017	27/11/15	11/10/16	319
RTOrd - 0011786-42.2015.5.18.0017	27/11/15	16/12/16	385
RTOrd - 0011790-79.2015.5.18.0017	30/11/15	14/03/16	105
RTOrd - 0011790-79.2015.5.18.0017	30/11/15	27/04/16	149
RTOrd - 0011795-04.2015.5.18.0017	30/11/15	08/11/16	344
RTOrd - 0011796-86.2015.5.18.0017	30/11/15	17/03/16	108
RTOrd - 0011798-56.2015.5.18.0017	01/12/15	13/07/16	225
RTOrd - 0011798-56.2015.5.18.0017	01/12/15	24/08/16	267
RTOrd - 0011799-41.2015.5.18.0017	01/12/15	08/08/16	251
RTOrd - 0011799-41.2015.5.18.0017	01/12/15	28/09/16	302
RTOrd - 0011801-11.2015.5.18.0017	01/12/15	15/07/16	227
RTOrd - 0011801-45.2014.5.18.0017	29/01/15	20/09/16	600
RTOrd - 0011803-78.2015.5.18.0017	01/12/15	15/07/16	227
RTOrd - 0011803-78.2015.5.18.0017	01/12/15	15/09/16	289
RTOrd - 0011811-55.2015.5.18.0017	04/12/15	21/07/16	230
RTOrd - 0011815-92.2015.5.18.0017	07/12/15	29/06/16	205
RTOrd - 0011816-77.2015.5.18.0017	08/12/15	21/07/16	226
RTOrd - 0011824-88.2014.5.18.0017	26/01/15	13/04/16	443
RTOrd - 0011825-39.2015.5.18.0017	08/12/15	26/07/16	231

Legenda:
1ª Aud.: Data da primeira audiência que ocorrer, Inicial ou UNA;
Enc. da Instrução: Data da conclusão para proferir sentença;
Prazo: Quantidade de dias decorridos da 1ª aud. até o encerramento da instrução.



PRAZO MÉDIO ENTRE A 1ª AUDIÊNCIA E O ENCERRAMENTO DA INSTRUÇÃO - 17ª VARA DO TRABALHO DE GOIÂNIA

Sem magistrado

ORDINÁRIO

Qtd	Prazo Médio
934	174,65

Nr. Processo	1ª Aud.	Enc. Instrução.	Prazo
RTOrd - 0011825-39.2015.5.18.0017	08/12/15	15/09/16	282
RTOrd - 0011825-73.2014.5.18.0017	26/01/15	05/05/16	465
RTOrd - 0011831-80.2014.5.18.0017	27/01/15	10/06/16	500
RTOrd - 0011834-98.2015.5.18.0017	27/11/15	13/06/16	199
RTOrd - 0011835-20.2014.5.18.0017	14/05/15	27/01/16	258
RTOrd - 0011835-83.2015.5.18.0017	09/12/15	28/03/16	110
RTOrd - 0011840-08.2015.5.18.0017	10/12/15	08/03/16	89
RTOrd - 0011845-54.2015.5.18.0009	22/02/16	22/02/16	0
RTOrd - 0011853-07.2015.5.18.0017	10/12/15	30/06/16	203
RTOrd - 0011855-74.2015.5.18.0017	17/12/15	04/08/16	231
RTOrd - 0011857-44.2015.5.18.0017	27/11/15	18/04/16	143
RTOrd - 0011859-14.2015.5.18.0017	01/12/15	14/07/16	226
RTOrd - 0011877-35.2015.5.18.0017	14/12/15	06/07/16	205
RTOrd - 0011880-87.2015.5.18.0017	16/12/15	25/07/16	222
RTOrd - 0011880-87.2015.5.18.0017	16/12/15	28/09/16	287
RTOrd - 0011884-27.2015.5.18.0017	16/12/15	02/08/16	230
RTOrd - 0011894-71.2015.5.18.0017	03/02/16	08/03/16	34
RTOrd - 0011895-56.2015.5.18.0017	16/12/15	11/07/16	208
RTOrd - 0011896-41.2015.5.18.0017	16/12/15	26/10/16	315
RTOrd - 0011896-83.2015.5.18.0003	10/03/16	04/11/16	239
RTOrd - 0011900-05.2015.5.18.0009	24/02/16	26/09/16	215
RTOrd - 0011901-63.2015.5.18.0017	17/12/15	02/08/16	229
RTOrd - 0011906-22.2014.5.18.0017	09/02/15	10/10/16	609
RTOrd - 0011909-40.2015.5.18.0017	25/01/16	25/01/16	0

Legenda:
1ª Aud.: Data da primeira audiência que ocorrer, Inicial ou UNA;
Enc. da Instrução: Data da conclusão para proferir sentença;
Prazo: Quantidade de dias decorridos da 1ª aud. até o encerramento da instrução.



PRAZO MÉDIO ENTRE A 1ª AUDIÊNCIA E O ENCERRAMENTO DA INSTRUÇÃO - 17ª VARA DO TRABALHO DE GOIÂNIA

Sem magistrado

ORDINÁRIO

Qtd	Prazo Médio
934	174,65

Nr. Processo	1ª Aud.	Enc. Instrução.	Prazo
RTOrd - 0011910-25.2015.5.18.0017	25/01/16	14/10/16	263
RTOrd - 0011913-14.2014.5.18.0017	09/02/15	14/03/16	399
RTOrd - 0011916-41.2015.5.18.0014	13/04/16	13/04/16	0
RTOrd - 0011927-95.2014.5.18.0017	11/02/15	07/04/16	421
RTOrd - 0011930-16.2015.5.18.0017	27/01/16	18/07/16	173
RTOrd - 0011930-16.2015.5.18.0017	27/01/16	26/09/16	243
RTOrd - 0011931-35.2014.5.18.0017	09/02/15	20/07/16	527
RTOrd - 0011933-05.2014.5.18.0017	11/02/15	20/04/16	434
RTOrd - 0011933-05.2014.5.18.0017	11/02/15	30/05/16	474
RTOrd - 0011934-59.2015.5.18.0015	29/02/16	21/11/16	266
RTOrd - 0011934-83.2015.5.18.0007	29/02/16	28/11/16	273
RTOrd - 0011934-87.2014.5.18.0017	07/05/15	16/09/16	498
RTOrd - 0011935-38.2015.5.18.0017	27/01/16	29/07/16	184
RTOrd - 0011939-75.2015.5.18.0017	04/04/16	04/04/16	0
RTOrd - 0011947-52.2015.5.18.0017	28/01/16	16/08/16	201
RTOrd - 0011950-07.2015.5.18.0017	04/04/16	04/04/16	0
RTOrd - 0011953-93.2014.5.18.0017	12/02/15	05/05/16	448
RTOrd - 0011957-38.2015.5.18.0004	12/05/16	12/05/16	0
RTOrd - 0011957-96.2015.5.18.0017	01/02/16	27/04/16	86
RTOrd - 0011959-66.2015.5.18.0017	04/04/16	04/04/16	0
RTOrd - 0011963-06.2015.5.18.0017	01/02/16	01/02/16	0
RTOrd - 0011964-88.2015.5.18.0017	01/02/16	03/08/16	184
RTOrd - 0011966-58.2015.5.18.0017	01/02/16	24/08/16	205
RTOrd - 0011967-43.2015.5.18.0017	02/02/16	04/08/16	184

Legenda:
1ª Aud.: Data da primeira audiência que ocorrer, Inicial ou UNA;
Enc. da Instrução: Data da conclusão para proferir sentença;
Prazo: Quantidade de dias decorridos da 1ª aud. até o encerramento da instrução.



PRAZO MÉDIO ENTRE A 1ª AUDIÊNCIA E O ENCERRAMENTO DA INSTRUÇÃO - 17ª VARA DO TRABALHO DE GOIÂNIA

Sem magistrado

ORDINÁRIO

Qtd	Prazo Médio
934	174,65

Nr. Processo	1ª Aud.	Enc. Instrução.	Prazo
RTOrd - 0011969-13.2015.5.18.0017	01/02/16	12/09/16	224
RTOrd - 0011976-39.2014.5.18.0017	21/09/15	07/03/16	168
RTOrd - 0011978-72.2015.5.18.0017	03/02/16	03/02/16	0
RTOrd - 0011979-57.2015.5.18.0017	03/02/16	18/08/16	197
RTOrd - 0011980-54.2015.5.18.0013	29/02/16	29/02/16	0
RTOrd - 0011983-12.2015.5.18.0012	14/03/16	19/04/16	36
RTOrd - 0011983-36.2015.5.18.0004	29/02/16	16/03/16	16
RTOrd - 0011986-83.2014.5.18.0017	26/02/15	09/08/16	530
RTOrd - 0011986-83.2014.5.18.0017	26/02/15	27/09/16	579
RTOrd - 0011988-19.2015.5.18.0017	03/02/16	10/08/16	189
RTOrd - 0011989-04.2015.5.18.0017	03/02/16	16/05/16	103
RTOrd - 0011992-56.2015.5.18.0017	03/02/16	08/08/16	187
RTOrd - 0011995-45.2014.5.18.0017	03/03/15	08/04/16	402
RTOrd - 0011996-93.2015.5.18.0017	24/02/16	14/09/16	203
RTOrd - 0011997-75.2015.5.18.0018	09/03/16	07/12/16	273
RTOrd - 0011997-78.2015.5.18.0017	04/02/16	12/09/16	221
RTOrd - 0011998-63.2015.5.18.0017	29/01/16	12/05/16	104
RTOrd - 0012000-33.2015.5.18.0017	04/02/16	31/05/16	117
RTOrd - 0012007-25.2015.5.18.0017	25/02/16	08/09/16	196
RTOrd - 0012008-10.2015.5.18.0017	05/02/16	26/10/16	264
RTOrd - 0012009-92.2015.5.18.0017	05/02/16	28/03/16	52
RTOrd - 0012010-77.2015.5.18.0017	14/03/16	22/11/16	253
RTOrd - 0012011-62.2015.5.18.0017	05/02/16	25/08/16	202
RTOrd - 0012012-47.2015.5.18.0017	05/02/16	24/06/16	140

Legenda:
1ª Aud.: Data da primeira audiência que ocorrer, Inicial ou UNA;
Enc. da Instrução: Data da conclusão para proferir sentença;
Prazo: Quantidade de dias decorridos da 1ª aud. até o encerramento da instrução.



PRAZO MÉDIO ENTRE A 1ª AUDIÊNCIA E O ENCERRAMENTO DA INSTRUÇÃO - 17ª VARA DO TRABALHO DE GOIÂNIA

Sem magistrado

ORDINÁRIO

Qtd	Prazo Médio
934	174,65

Nr. Processo	1ª Aud.	Enc. Instrução.	Prazo
RTOrd - 0012013-32.2015.5.18.0017	05/02/16	26/09/16	234
RTOrd - 0012013-56.2015.5.18.0009	08/03/16	08/03/16	0
RTOrd - 0012014-17.2015.5.18.0017	05/02/16	15/08/16	192
RTOrd - 0012014-51.2014.5.18.0017	04/03/15	03/05/16	426
RTOrd - 0012016-84.2015.5.18.0017	05/02/16	25/02/16	20
RTOrd - 0012021-09.2015.5.18.0017	03/02/16	16/08/16	195
RTOrd - 0012022-91.2015.5.18.0017	11/02/16	01/06/16	111
RTOrd - 0012024-61.2015.5.18.0017	18/02/16	12/04/16	54
RTOrd - 0012024-61.2015.5.18.0017	18/02/16	30/05/16	102
RTOrd - 0012026-31.2015.5.18.0017	11/02/16	30/08/16	201
RTOrd - 0012027-16.2015.5.18.0017	11/02/16	30/08/16	201
RTOrd - 0012028-98.2015.5.18.0017	11/02/16	29/02/16	18
RTOrd - 0012029-83.2015.5.18.0017	11/02/16	11/02/16	0
RTOrd - 0012033-23.2015.5.18.0017	28/01/16	08/03/16	40
RTOrd - 0012033-65.2015.5.18.0003	15/06/16	15/06/16	0
RTOrd - 0012034-08.2015.5.18.0017	04/02/16	24/08/16	202
RTOrd - 0012036-75.2015.5.18.0017	15/02/16	15/02/16	0
RTOrd - 0012040-15.2015.5.18.0017	16/12/15	23/09/16	282
RTOrd - 0012042-82.2015.5.18.0017	12/02/16	23/09/16	224
RTOrd - 0012045-71.2014.5.18.0017	10/03/15	23/02/16	350
RTOrd - 0012047-07.2015.5.18.0017	12/02/16	13/12/16	305
RTOrd - 0012050-59.2015.5.18.0017	15/02/16	21/09/16	219
RTOrd - 0012050-59.2015.5.18.0017	15/02/16	21/09/16	219
RTOrd - 0012054-96.2015.5.18.0017	12/02/16	09/05/16	87

Legenda:
1ª Aud.: Data da primeira audiência que ocorrer, Inicial ou UNA;
Enc. da Instrução: Data da conclusão para proferir sentença;
Prazo: Quantidade de dias decorridos da 1ª aud. até o encerramento da instrução.



PRAZO MÉDIO ENTRE A 1ª AUDIÊNCIA E O ENCERRAMENTO DA INSTRUÇÃO - 17ª VARA DO TRABALHO DE GOIÂNIA

Sem magistrado

ORDINÁRIO

Qtd	Prazo Médio
934	174,65

Nr. Processo	1ª Aud.	Enc. Instrução.	Prazo
RTOrd - 0012058-36.2015.5.18.0017	16/02/16	06/09/16	203
RTOrd - 0012063-58.2015.5.18.0017	26/04/16	26/04/16	0
RTOrd - 0012064-43.2015.5.18.0017	16/02/16	16/03/16	29
RTOrd - 0012068-80.2015.5.18.0017	18/02/16	16/05/16	88
RTOrd - 0012070-50.2015.5.18.0017	18/02/16	29/08/16	193
RTOrd - 0012071-69.2014.5.18.0017	05/03/15	14/03/16	375
RTOrd - 0012073-38.2015.5.18.0006	22/03/16	28/07/16	128
RTOrd - 0012073-39.2014.5.18.0017	11/03/15	04/10/16	573
RTOrd - 0012073-39.2014.5.18.0017	11/03/15	22/11/16	622
RTOrd - 0012075-72.2015.5.18.0017	19/02/16	29/02/16	10
RTOrd - 0012076-91.2014.5.18.0017	11/03/15	25/08/16	533
RTOrd - 0012077-42.2015.5.18.0017	18/02/16	18/02/16	0
RTOrd - 0012078-27.2015.5.18.0017	18/02/16	06/10/16	231
RTOrd - 0012078-61.2014.5.18.0017	12/03/15	16/03/16	370
RTOrd - 0012081-79.2015.5.18.0017	18/02/16	08/09/16	203
RTOrd - 0012085-19.2015.5.18.0017	18/02/16	10/10/16	235
RTOrd - 0012085-53.2014.5.18.0017	12/03/15	04/03/16	358
RTOrd - 0012085-53.2014.5.18.0017	12/03/15	18/04/16	403
RTOrd - 0012086-04.2015.5.18.0017	18/02/16	06/09/16	201
RTOrd - 0012088-71.2015.5.18.0017	19/02/16	21/11/16	276
RTOrd - 0012089-90.2014.5.18.0017	16/03/15	25/04/16	406
RTOrd - 0012091-26.2015.5.18.0017	19/02/16	19/02/16	0
RTOrd - 0012092-45.2014.5.18.0017	16/03/15	17/10/16	581
RTOrd - 0012093-93.2015.5.18.0017	18/02/16	06/09/16	201

Legenda:
1ª Aud.: Data da primeira audiência que ocorrer, Inicial ou UNA;
Enc. da Instrução: Data da conclusão para proferir sentença;
Prazo: Quantidade de dias decorridos da 1ª aud. até o encerramento da instrução.



PRAZO MÉDIO ENTRE A 1ª AUDIÊNCIA E O ENCERRAMENTO DA INSTRUÇÃO - 17ª VARA DO TRABALHO DE GOIÂNIA

Sem magistrado

ORDINÁRIO

Qtd	Prazo Médio
934	174,65

Nr. Processo	1ª Aud.	Enc. Instrução.	Prazo
RTOrd - 0012095-63.2015.5.18.0017	19/02/16	05/09/16	199
RTOrd - 0012096-48.2015.5.18.0017	23/02/16	06/10/16	226
RTOrd - 0012096-48.2015.5.18.0017	23/02/16	29/11/16	280
RTOrd - 0012096-72.2015.5.18.0009	11/04/16	11/04/16	0
RTOrd - 0012098-18.2015.5.18.0017	22/02/16	14/06/16	113
RTOrd - 0012099-03.2015.5.18.0017	22/02/16	29/02/16	7
RTOrd - 0012100-85.2015.5.18.0017	25/02/16	25/02/16	0
RTOrd - 0012101-70.2015.5.18.0017	22/02/16	12/09/16	203
RTOrd - 0012106-92.2015.5.18.0017	26/01/16	16/08/16	203
RTOrd - 0012108-62.2015.5.18.0017	15/02/16	24/08/16	191
RTOrd - 0012109-81.2014.5.18.0017	19/03/15	08/06/16	447
RTOrd - 0012110-32.2015.5.18.0017	18/02/16	14/04/16	56
RTOrd - 0012113-84.2015.5.18.0017	23/02/16	13/09/16	203
RTOrd - 0012114-69.2015.5.18.0017	23/02/16	23/02/16	0
RTOrd - 0012127-68.2015.5.18.0017	24/02/16	14/09/16	203
RTOrd - 0012129-38.2015.5.18.0017	24/02/16	29/02/16	5
RTOrd - 0012131-08.2015.5.18.0017	25/02/16	21/06/16	117
RTOrd - 0012134-60.2015.5.18.0017	25/02/16	11/10/16	229
RTOrd - 0012135-45.2015.5.18.0017	01/03/16	01/03/16	0
RTOrd - 0012138-97.2015.5.18.0017	29/02/16	29/02/16	0
RTOrd - 0012139-82.2015.5.18.0017	29/02/16	16/11/16	261
RTOrd - 0012144-07.2015.5.18.0017	29/02/16	30/06/16	122
RTOrd - 0012147-59.2015.5.18.0017	29/02/16	06/10/16	220
RTOrd - 0012154-51.2015.5.18.0017	29/02/16	10/10/16	224

Legenda:
1ª Aud.: Data da primeira audiência que ocorrer, Inicial ou UNA;
Enc. da Instrução: Data da conclusão para proferir sentença;
Prazo: Quantidade de dias decorridos da 1ª aud. até o encerramento da instrução.



PRAZO MÉDIO ENTRE A 1ª AUDIÊNCIA E O ENCERRAMENTO DA INSTRUÇÃO - 17ª VARA DO TRABALHO DE GOIÂNIA

Sem magistrado

ORDINÁRIO

Qtd	Prazo Médio
934	174,65

Nr. Processo	1ª Aud.	Enc. Instrução.	Prazo
RTOrd - 0012155-36.2015.5.18.0017	29/02/16	10/10/16	224
RTOrd - 0012160-58.2015.5.18.0017	01/03/16	18/10/16	231
RTOrd - 0012161-43.2015.5.18.0017	05/02/16	25/08/16	202
RTOrd - 0012169-20.2015.5.18.0017	02/03/16	02/03/16	0
RTOrd - 0012171-87.2015.5.18.0017	03/02/16	03/02/16	0
RTOrd - 0012178-79.2015.5.18.0017	04/03/16	04/03/16	0
RTOrd - 0012181-34.2015.5.18.0017	01/03/16	13/10/16	226
RTOrd - 0012181-34.2015.5.18.0017	01/03/16	13/12/16	287
RTOrd - 0012182-19.2015.5.18.0017	02/03/16	03/03/16	1
RTOrd - 0012182-19.2015.5.18.0017	02/03/16	20/04/16	49
RTOrd - 0012183-04.2015.5.18.0017	03/03/16	20/10/16	231
RTOrd - 0012185-71.2015.5.18.0017	03/03/16	20/10/16	231
RTOrd - 0012185-71.2015.5.18.0017	03/03/16	13/12/16	285
RTOrd - 0012187-41.2015.5.18.0017	03/03/16	03/03/16	0
RTOrd - 0012190-93.2015.5.18.0017	03/03/16	03/03/16	0
RTOrd - 0012191-78.2015.5.18.0017	01/03/16	01/03/16	0
RTOrd - 0012192-63.2015.5.18.0017	03/03/16	18/10/16	229
RTOrd - 0012193-48.2015.5.18.0017	04/03/16	25/10/16	235
RTOrd - 0012200-40.2015.5.18.0017	15/02/16	15/02/16	0
RTOrd - 0012203-92.2015.5.18.0017	07/03/16	09/11/16	247
RTOrd - 0012204-77.2015.5.18.0017	07/03/16	07/03/16	0
RTOrd - 0012205-62.2015.5.18.0017	08/03/16	16/12/16	283
RTOrd - 0012208-17.2015.5.18.0017	07/03/16	26/10/16	233
RTOrd - 0012210-84.2015.5.18.0017	07/03/16	08/11/16	246

Legenda:
1ª Aud.: Data da primeira audiência que ocorrer, Inicial ou UNA;
Enc. da Instrução: Data da conclusão para proferir sentença;
Prazo: Quantidade de dias decorridos da 1ª aud. até o encerramento da instrução.



PRAZO MÉDIO ENTRE A 1ª AUDIÊNCIA E O ENCERRAMENTO DA INSTRUÇÃO - 17ª VARA DO TRABALHO DE GOIÂNIA

Sem magistrado

ORDINÁRIO

Qtd	Prazo Médio
934	174,65

Nr. Processo	1ª Aud.	Enc. Instrução.	Prazo
RTOrd - 0012211-69.2015.5.18.0017	07/03/16	08/11/16	246
RTOrd - 0012214-24.2015.5.18.0017	08/03/16	28/10/16	234
RTOrd - 0012215-09.2015.5.18.0017	08/03/16	08/11/16	245
RTOrd - 0012215-09.2015.5.18.0017	08/03/16	22/11/16	259
RTOrd - 0012216-91.2015.5.18.0017	09/03/16	27/10/16	232
RTOrd - 0012218-61.2015.5.18.0017	08/03/16	08/03/16	0
RTOrd - 0012220-31.2015.5.18.0017	09/03/16	09/03/16	0
RTOrd - 0012223-83.2015.5.18.0017	16/03/16	16/03/16	0
RTOrd - 0012224-68.2015.5.18.0017	09/03/16	09/03/16	0
RTOrd - 0012225-53.2015.5.18.0017	09/03/16	09/03/16	0
RTOrd - 0012230-75.2015.5.18.0017	10/03/16	10/03/16	0
RTOrd - 0012233-30.2015.5.18.0017	10/03/16	10/03/16	0
RTOrd - 0012236-82.2015.5.18.0017	05/04/16	05/05/16	30
RTOrd - 0012238-52.2015.5.18.0017	10/03/16	19/07/16	131
RTOrd - 0012238-52.2015.5.18.0017	10/03/16	02/09/16	176
RTOrd - 0012239-37.2015.5.18.0017	10/03/16	08/11/16	243
RTOrd - 0012240-22.2015.5.18.0017	18/02/16	16/08/16	180
RTOrd - 0012244-59.2015.5.18.0017	11/03/16	23/11/16	257
RTOrd - 0012245-44.2015.5.18.0017	11/03/16	24/11/16	258
RTOrd - 0012246-29.2015.5.18.0017	11/03/16	13/06/16	94
RTOrd - 0012247-14.2015.5.18.0017	11/03/16	15/07/16	126
RTOrd - 0012254-06.2015.5.18.0017	14/03/16	14/03/16	0
RTOrd - 0012255-88.2015.5.18.0017	21/03/16	09/05/16	49
RTOrd - 0012259-28.2015.5.18.0017	14/03/16	03/05/16	50

Legenda:
1ª Aud.: Data da primeira audiência que ocorrer, Inicial ou UNA;
Enc. da Instrução: Data da conclusão para proferir sentença;
Prazo: Quantidade de dias decorridos da 1ª aud. até o encerramento da instrução.



PRAZO MÉDIO ENTRE A 1ª AUDIÊNCIA E O ENCERRAMENTO DA INSTRUÇÃO - 17ª VARA DO TRABALHO DE GOIÂNIA

Sem magistrado

ORDINÁRIO

Qtd	Prazo Médio
934	174,65

Nr. Processo	1ª Aud.	Enc. Instrução.	Prazo
RTOrd - 0012259-28.2015.5.18.0017	14/03/16	04/05/16	51
RTOrd - 0012260-13.2015.5.18.0017	14/03/16	13/12/16	274
RTOrd - 0012260-13.2015.5.18.0017	14/03/16	13/12/16	274
RTOrd - 0012261-95.2015.5.18.0017	14/03/16	28/11/16	259
RTOrd - 0012262-80.2015.5.18.0017	15/03/16	17/11/16	247
RTOrd - 0012263-65.2015.5.18.0017	15/03/16	24/11/16	254
RTOrd - 0012264-50.2015.5.18.0017	15/03/16	24/11/16	254
RTOrd - 0012265-35.2015.5.18.0017	15/03/16	15/03/16	0
RTOrd - 0012266-20.2015.5.18.0017	15/03/16	19/05/16	65
RTOrd - 0012268-87.2015.5.18.0017	15/03/16	04/11/16	234
RTOrd - 0012268-87.2015.5.18.0017	15/03/16	13/12/16	273
RTOrd - 0012269-72.2015.5.18.0017	15/03/16	10/11/16	240
RTOrd - 0012270-57.2015.5.18.0017	15/03/16	17/11/16	247
RTOrd - 0012271-42.2015.5.18.0017	15/03/16	15/03/16	0

Legenda:
1ª Aud.: Data da primeira audiência que ocorrer, Inicial ou UNA;
Enc. da Instrução: Data da conclusão para proferir sentença;
Prazo: Quantidade de dias decorridos da 1ª aud. até o encerramento da instrução.