

## Conceituação

Tema	Prazos Processuais
<b>Relatórios</b>	Evolução Histórica Comparativo por VT Comparativo por Grupo Por Grupo Por VT Por Processo Por Magistrado
<b>Resumo</b>	Apresenta o prazo médio entre a realização da primeira audiência e o encerramento da instrução.
<b>Descrição</b>	O prazo médio é obtido calculando-se a quantidade de dias decorridos entre a data da primeira audiência e a data do encerramento da instrução. Os dados são extraídos baseando-se nos seguintes itens do e-Gestão:  265 e 90265 - Da realização da primeira audiência até o encerramento da instrução processual na fase de conhecimento – rito sumaríssimo;  266 e 90266 – Da realização da primeira audiência até o encerramento da instrução processual na fase de conhecimento – exceto rito sumaríssimo (ordinário)
<b>Origem da informação</b>	e-Gestão
<b>Critérios e transformações</b>	Coletado do e-Gestão, consolidado, otimizado e classificado para análise.
<b>Análises possíveis</b>	Prazo médio entre a realização da primeira audiência e o encerramento da instrução processual na fase de conhecimento, detalhado de forma Geral, Por grupo, por VT, Por Processo e Por Magistrado.



## EVOLUÇÃO HISTÓRICA DOS PRAZOS PROCESSUAIS ENTRE A 1ª AUDIÊNCIA E O ENCERRAMENTO DA INSTRUÇÃO - VARA DO TRABALHO DE JATAÍ

Data do encerramento da instrução entre 1/1/2016 e 31/12/2016 23:59:59

Rito	Qtd	Prazo Médio
ORDINÁRIO	496	96,23
SUMARÍSSIMO	316	58,15
<b>Total/Média</b>	<b>812</b>	<b>81,4</b>

Percentual de Processos por Rito

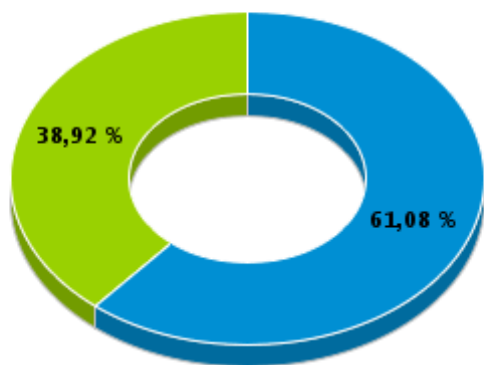

Rito

■ ORDINÁRIO ■ SUMARÍSSIMO

Prazo Médio por Rito

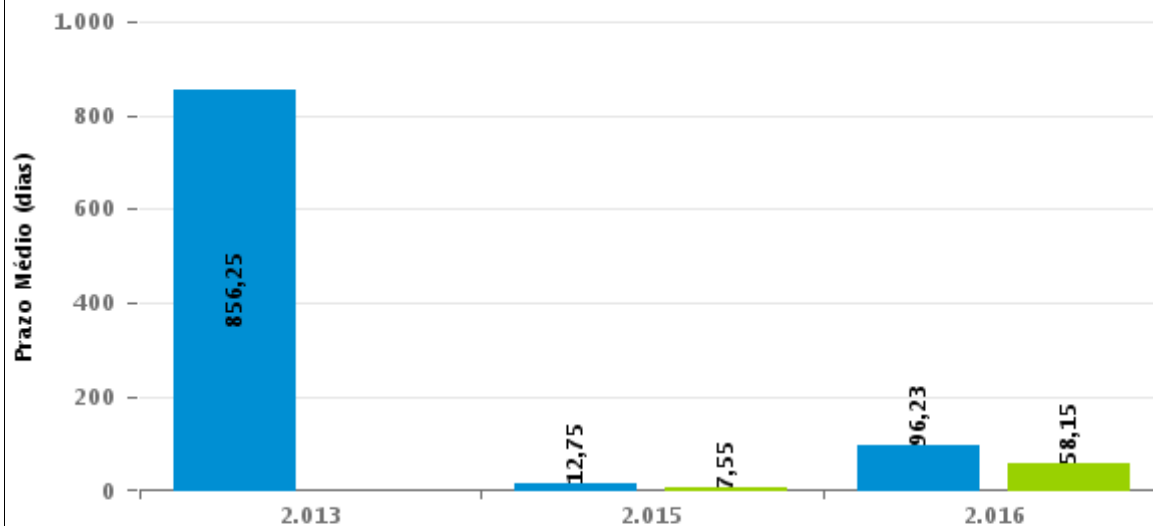

Para este exercício foram computados os processos até o mês de Dezembro/2016

Rito

■ ORDINÁRIO ■ SUMARÍSSIMO



## COMPARATIVO DO PRAZO MÉDIO ENTRE A 1ª AUDIÊNCIA E O ENCERRAMENTO DA INSTRUÇÃO - VARA DO TRABALHO DE JATAÍ

Data do encerramento da instrução entre 1/1/2016 e 31/12/2016 23:59:59

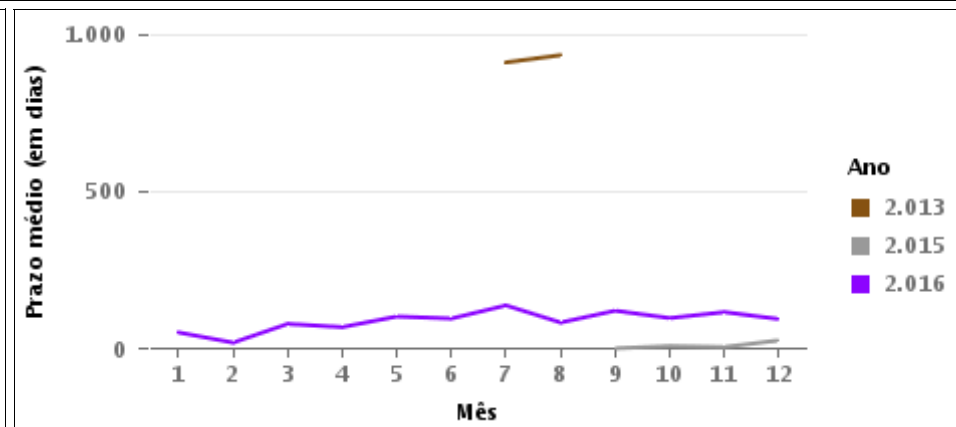
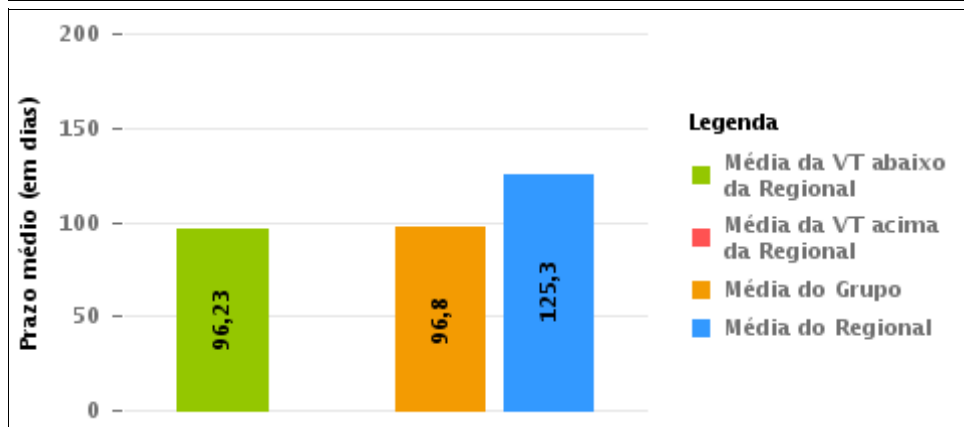
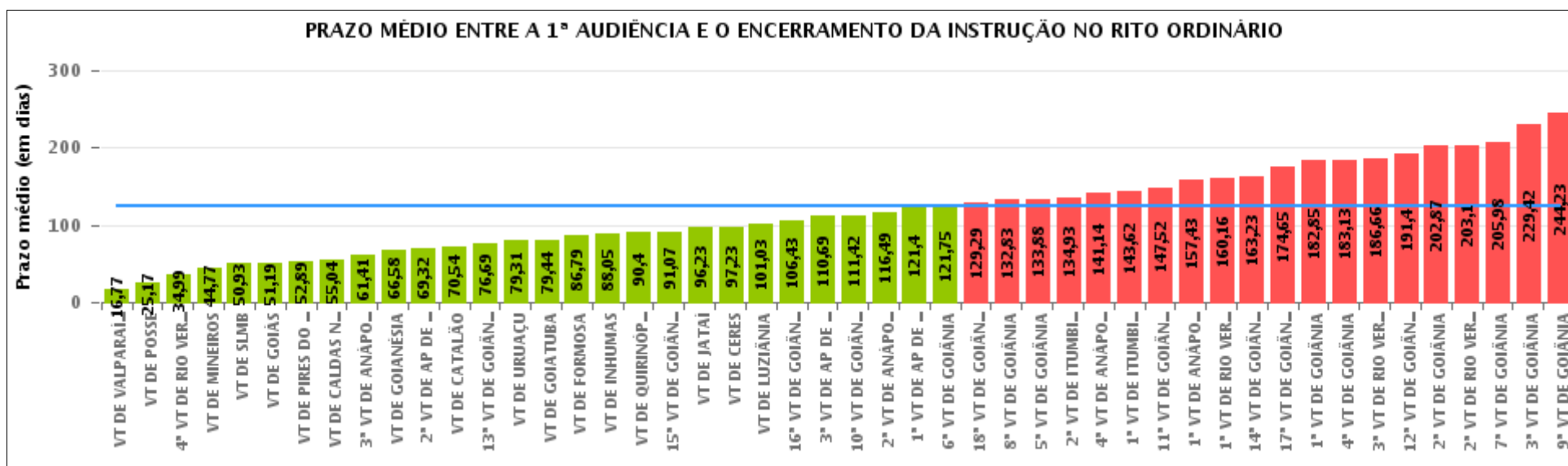



## COMPARATIVO DO PRAZO MÉDIO ENTRE A 1ª AUDIÊNCIA E O ENCERRAMENTO DA INSTRUÇÃO ENTRE AS VARAS DO GRUPO

Data do encerramento da instrução entre 1/1/2016 e 31/12/2016 23:59:59

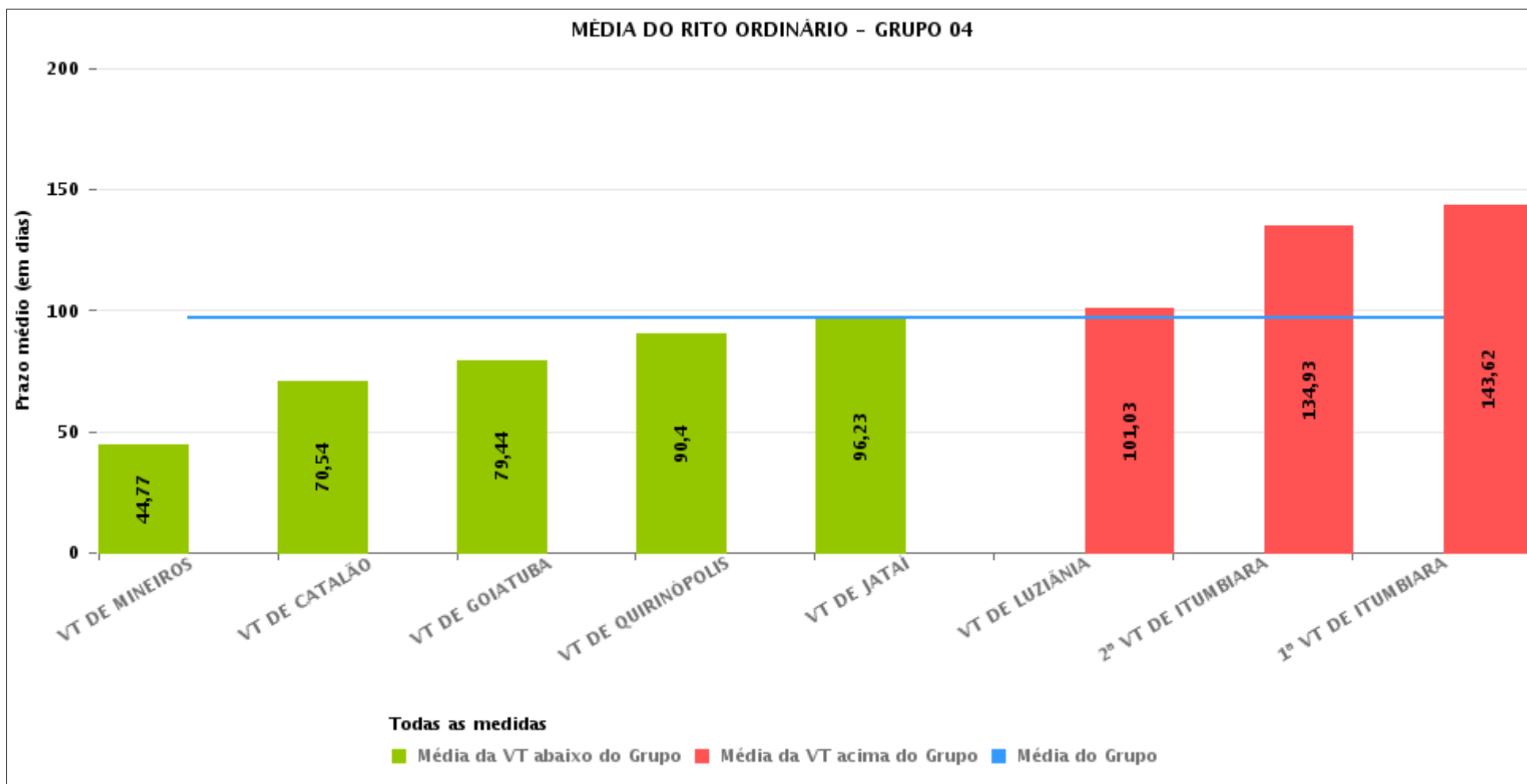



## PRAZO MÉDIO ENTRE A 1ª AUDIÊNCIA E O ENCERRAMENTO DA INSTRUÇÃO POR GRUPO

Data do encerramento da instrução entre 1/1/2016 e 31/12/2016 23:59:59

Rito	Grupo	Qtd. Processos	Prazo Médio (dias)	Ranking
ORDINÁRIO	GRUPO 01	350	25,17	1°
	GRUPO 02	885	76,06	2°
	GRUPO 06	3.378	93,06	3°
	GRUPO 04	7.517	96,8	4°
	GRUPO 03	5.026	111,6	5°
	GRUPO 05	29.868	141,05	6°

<p>Legenda:</p> <p># Grupo 01 – Até 750 VT de Posse</p> <p># Grupo 02 – De 751 a 1000 VT de Formosa VT de Pires do Rio</p> <p># Grupo 03 – De 1001 a 1500 VT de Ceres 1ª VT de Anápolis 2ª VT de Anápolis 3ª VT de Anápolis 4ª VT de Anápolis VT de Caldas Novas</p>	<p># Grupo 04 – De 1501 a 2000 VT de Catalão VT de Goiatuba 1ª VT de Itumbiara 2ª VT de Itumbiara VT de Jataí VT de Luziânia VT de Mineiros VT de Quirinópolis</p> <p># Grupo 05 – De 2001 a 2500 1ª VT de Goiânia 2ª VT de Goiânia 3ª VT de Goiânia 4ª VT de Goiânia 5ª VT de Goiânia 6ª VT de Goiânia 7ª VT de Goiânia</p>	<p>8ª VT de Goiânia 9ª VT de Goiânia 10ª VT de Goiânia 11ª VT de Goiânia 12ª VT de Goiânia 13ª VT de Goiânia 14ª VT de Goiânia 15ª VT de Goiânia 16ª VT de Goiânia 17ª VT de Goiânia 18ª VT de Goiânia VT de Goiás VT de Inhumas 1ª VT de Rio Verde 2ª VT de Rio Verde 3ª VT de Rio Verde 4ª VT de Rio Verde VT de Uruaçu VT de São Luis de Montes Belos VT de Valparaíso de Goiás</p>	<p>#Grupo 06 – A partir de 2500 1ª VT de Aparecida de Goiânia 2ª VT de Aparecida de Goiânia 3ª VT de Aparecida de Goiânia VT de Goianésia</p>
--	--	--	---



## PRAZO MÉDIO ENTRE A 1ª AUDIÊNCIA E O ENCERRAMENTO DA INSTRUÇÃO DE TODAS AS VARAS DO TRABALHO

Data do encerramento da instrução entre 1/1/2016 e 31/12/2016 23:59:59

### ORDINÁRIO

Qtd. Processos	Prazo Médio (dias)
47.024	125,3

Vara do Trabalho	Qtd Processos	Prazo Médio	Ranking
VARA DO TRABALHO DE VALPARAÍSO DE GOIÁS	757	16,77	1°
VARA DO TRABALHO DE POSSE	350	25,17	2°
4ª VARA DO TRABALHO DE RIO VERDE	1.147	34,99	3°
VARA DO TRABALHO DE MINEIROS	431	44,77	4°
VARA DO TRABALHO DE SÃO LUIS DE MONTES BELOS	869	50,93	5°
VARA DO TRABALHO DE GOIÁS	599	51,19	6°
VARA DO TRABALHO DE PIRES DO RIO	280	52,89	7°
VARA DO TRABALHO DE CALDAS NOVAS	550	55,04	8°
3ª VARA DO TRABALHO DE ANÁPOLIS	785	61,41	9°
VARA DO TRABALHO DE GOIANÉSIA	876	66,58	10°
2ª VARA DO TRABALHO DE APARECIDA DE GOIÂNIA	759	69,32	11°
VARA DO TRABALHO DE CATALÃO	1.146	70,54	12°
13ª VARA DO TRABALHO DE GOIÂNIA	1.013	76,69	13°
VARA DO TRABALHO DE URUAÇU	1.157	79,31	14°
VARA DO TRABALHO DE GOIATUBA	1.338	79,44	15°
VARA DO TRABALHO DE FORMOSA	605	86,79	16°
VARA DO TRABALHO DE INHUMAS	1.438	88,05	17°
VARA DO TRABALHO DE QUIRINÓPOLIS	1.193	90,4	18°
15ª VARA DO TRABALHO DE GOIÂNIA	1.244	91,07	19°
VARA DO TRABALHO DE JATAÍ	497	96,23	20°
VARA DO TRABALHO DE CERES	509	97,23	21°
VARA DO TRABALHO DE LUZIÂNIA	1.046	101,03	22°
16ª VARA DO TRABALHO DE GOIÂNIA	1.095	106,43	23°
3ª VARA DO TRABALHO DE APARECIDA DE GOIÂNIA	766	110,69	24°
10ª VARA DO TRABALHO DE GOIÂNIA	1.010	111,42	25°
2ª VARA DO TRABALHO DE ANÁPOLIS	1.339	116,49	26°



## PRAZO MÉDIO ENTRE A 1ª AUDIÊNCIA E O ENCERRAMENTO DA INSTRUÇÃO DE TODAS AS VARAS DO TRABALHO

### ORDINÁRIO

Qtd. Processos	Prazo Médio (dias)
47.024	125,3

Vara do Trabalho	Qtd Processos	Prazo Médio	Ranking
1ª VARA DO TRABALHO DE APARECIDA DE GOIÂNIA	977	121,4	27°
6ª VARA DO TRABALHO DE GOIÂNIA	1.102	121,75	28°
18ª VARA DO TRABALHO DE GOIÂNIA	1.132	129,29	29°
8ª VARA DO TRABALHO DE GOIÂNIA	1.103	132,83	30°
5ª VARA DO TRABALHO DE GOIÂNIA	1.143	133,88	31°
2ª VARA DO TRABALHO DE ITUMBIARA	934	134,93	32°
4ª VARA DO TRABALHO DE ANÁPOLIS	810	141,14	33°
1ª VARA DO TRABALHO DE ITUMBIARA	932	143,62	34°
11ª VARA DO TRABALHO DE GOIÂNIA	927	147,52	35°
1ª VARA DO TRABALHO DE ANÁPOLIS	1.033	157,43	36°
1ª VARA DO TRABALHO DE RIO VERDE	1.316	160,16	37°
14ª VARA DO TRABALHO DE GOIÂNIA	1.424	163,23	38°
17ª VARA DO TRABALHO DE GOIÂNIA	1.019	174,65	39°
1ª VARA DO TRABALHO DE GOIÂNIA	1.103	182,85	40°
4ª VARA DO TRABALHO DE GOIÂNIA	1.086	183,13	41°
3ª VARA DO TRABALHO DE RIO VERDE	1.177	186,66	42°
12ª VARA DO TRABALHO DE GOIÂNIA	1.279	191,4	43°
2ª VARA DO TRABALHO DE GOIÂNIA	896	202,87	44°
2ª VARA DO TRABALHO DE RIO VERDE	1.485	203,1	45°
7ª VARA DO TRABALHO DE GOIÂNIA	1.098	205,98	46°
3ª VARA DO TRABALHO DE GOIÂNIA	1.018	229,42	47°
9ª VARA DO TRABALHO DE GOIÂNIA	1.231	244,23	48°



## PRAZO MÉDIO ENTRE A 1ª AUDIÊNCIA E O ENCERRAMENTO DA INSTRUÇÃO - VARA DO TRABALHO DE JATAÍ

Data do encerramento da instrução entre 1/1/2016 e 31/12/2016 23:59:59

### VARA DO TRABALHO DE JATAÍ

#### ORDINÁRIO

Qtd	Prazo Médio
492	96,23

Nr. Processo	1ª Aud.	nc. Instruçã	Prazo
ACP - 0010110-34.2016.5.18.0111	03/03/16	01/09/16	182
ACP - 0010341-95.2015.5.18.0111	06/04/16	17/08/16	133
RTAlç - 0010294-87.2016.5.18.0111	28/04/16	28/04/16	0
RTAlç - 0010373-03.2015.5.18.0111	27/01/16	27/01/16	0
RTAlç - 0011025-83.2016.5.18.0111	30/09/16	30/09/16	0
RTOrd - 0010001-20.2016.5.18.0111	11/04/16	11/04/16	0
RTOrd - 0010006-76.2015.5.18.0111	01/10/15	31/03/16	182
RTOrd - 0010007-61.2015.5.18.0111	05/10/15	28/01/16	115
RTOrd - 0010009-94.2016.5.18.0111	11/04/16	17/08/16	128
RTOrd - 0010013-34.2016.5.18.0111	11/04/16	22/08/16	133
RTOrd - 0010014-19.2016.5.18.0111	11/04/16	22/08/16	133
RTOrd - 0010016-86.2016.5.18.0111	05/04/16	26/07/16	112
RTOrd - 0010017-71.2016.5.18.0111	25/02/16	25/02/16	0
RTOrd - 0010018-56.2016.5.18.0111	14/04/16	16/08/16	124
RTOrd - 0010019-41.2016.5.18.0111	14/04/16	18/08/16	126
RTOrd - 0010019-41.2016.5.18.0111	14/04/16	05/09/16	144
RTOrd - 0010020-60.2015.5.18.0111	05/10/15	17/11/16	409
RTOrd - 0010022-93.2016.5.18.0111	12/04/16	01/12/16	233
RTOrd - 0010025-48.2016.5.18.0111	14/04/16	24/10/16	193
RTOrd - 0010025-82.2015.5.18.0111	05/10/15	22/09/16	353
RTOrd - 0010026-33.2016.5.18.0111	14/04/16	26/07/16	103
RTOrd - 0010027-18.2016.5.18.0111	05/04/16	06/06/16	62

**Legenda:**

1ª Aud.: Data da primeira audiência que ocorrer, Inicial ou UNA;

Enc. da Instrução: Data da conclusão para proferir sentença;

Prazo: Quantidade de dias decorridos da 1ª aud. até o encerramento da instrução.





## PRAZO MÉDIO ENTRE A 1ª AUDIÊNCIA E O ENCERRAMENTO DA INSTRUÇÃO - VARA DO TRABALHO DE JATAÍ

### VARA DO TRABALHO DE JATAÍ

#### ORDINÁRIO

Qtd	Prazo Médio
492	96,23

Nr. Processo	1ª Aud.	nc. Instruçã	Prazo
RTOOrd - 0010027-52.2015.5.18.0111	06/10/15	06/07/16	274
RTOOrd - 0010028-03.2016.5.18.0111	11/04/16	22/08/16	133
RTOOrd - 0010029-22.2015.5.18.0111	06/10/15	12/07/16	280
RTOOrd - 0010031-55.2016.5.18.0111	14/04/16	02/05/16	18
RTOOrd - 0010032-40.2016.5.18.0111	12/04/16	12/04/16	0
RTOOrd - 0010032-74.2015.5.18.0111	13/10/15	08/04/16	178
RTOOrd - 0010033-25.2016.5.18.0111	12/04/16	12/04/16	0
RTOOrd - 0010034-10.2016.5.18.0111	12/04/16	12/04/16	0
RTOOrd - 0010034-44.2015.5.18.0111	13/10/15	01/03/16	140
RTOOrd - 0010035-92.2016.5.18.0111	12/04/16	06/05/16	24
RTOOrd - 0010036-77.2016.5.18.0111	12/04/16	22/08/16	132
RTOOrd - 0010037-96.2015.5.18.0111	07/10/15	13/01/16	98
RTOOrd - 0010038-47.2016.5.18.0111	14/04/16	14/04/16	0
RTOOrd - 0010039-66.2015.5.18.0111	06/10/15	05/04/16	182
RTOOrd - 0010040-51.2015.5.18.0111	07/10/15	23/02/16	139
RTOOrd - 0010042-21.2015.5.18.0111	07/10/15	07/04/16	183
RTOOrd - 0010044-88.2015.5.18.0111	07/10/15	08/04/16	184
RTOOrd - 0010045-39.2016.5.18.0111	14/04/16	23/08/16	131
RTOOrd - 0010045-73.2015.5.18.0111	07/10/15	24/05/16	230
RTOOrd - 0010046-58.2015.5.18.0111	07/10/15	30/08/16	328
RTOOrd - 0010050-95.2015.5.18.0111	13/10/15	26/02/16	136
RTOOrd - 0010053-16.2016.5.18.0111	14/04/16	14/04/16	0
RTOOrd - 0010054-35.2015.5.18.0111	13/10/15	08/01/16	87
RTOOrd - 0010054-98.2016.5.18.0111	14/04/16	18/08/16	126
RTOOrd - 0010055-83.2016.5.18.0111	14/04/16	14/04/16	0

**Legenda:**

1ª Aud.: Data da primeira audiência que ocorrer, Inicial ou UNA;

Enc. da Instrução: Data da conclusão para proferir sentença;

Prazo: Quantidade de dias decorridos da 1ª aud. até o encerramento da instrução.



## PRAZO MÉDIO ENTRE A 1ª AUDIÊNCIA E O ENCERRAMENTO DA INSTRUÇÃO - VARA DO TRABALHO DE JATAÍ

### VARA DO TRABALHO DE JATAÍ

#### ORDINÁRIO

Qtd	Prazo Médio
492	96,23

Nr. Processo	1ª Aud.	nc. Instruçã	Prazo
RTOrd - 0010058-38.2016.5.18.0111	14/04/16	14/04/16	0
RTOrd - 0010059-23.2016.5.18.0111	14/04/16	23/08/16	131
RTOrd - 0010059-57.2015.5.18.0111	13/10/15	16/09/16	339
RTOrd - 0010060-08.2016.5.18.0111	14/04/16	23/08/16	131
RTOrd - 0010062-12.2015.5.18.0111	13/10/15	11/07/16	272
RTOrd - 0010062-75.2016.5.18.0111	14/04/16	14/04/16	0
RTOrd - 0010063-94.2015.5.18.0111	13/10/15	14/04/16	184
RTOrd - 0010066-49.2015.5.18.0111	14/10/15	12/04/16	181
RTOrd - 0010068-19.2015.5.18.0111	14/10/15	12/04/16	181
RTOrd - 0010073-41.2015.5.18.0111	13/10/15	14/07/16	275
RTOrd - 0010076-59.2016.5.18.0111	14/04/16	14/04/16	0
RTOrd - 0010078-63.2015.5.18.0111	13/10/15	12/12/16	426
RTOrd - 0010079-48.2015.5.18.0111	13/10/15	11/04/16	181
RTOrd - 0010084-70.2015.5.18.0111	12/11/15	07/03/16	116
RTOrd - 0010089-92.2015.5.18.0111	20/10/15	12/07/16	266
RTOrd - 0010094-17.2015.5.18.0111	20/10/15	14/04/16	177
RTOrd - 0010098-54.2015.5.18.0111	20/10/15	18/04/16	181
RTOrd - 0010101-72.2016.5.18.0111	14/04/16	18/10/16	187
RTOrd - 0010102-57.2016.5.18.0111	14/04/16	18/10/16	187
RTOrd - 0010102-91.2015.5.18.0111	20/10/15	14/04/16	177
RTOrd - 0010103-42.2016.5.18.0111	05/04/16	16/08/16	133
RTOrd - 0010104-61.2015.5.18.0111	26/10/15	25/04/16	182
RTOrd - 0010106-31.2015.5.18.0111	18/11/15	25/05/16	189
RTOrd - 0010108-98.2015.5.18.0111	23/10/15	12/04/16	172
RTOrd - 0010109-49.2016.5.18.0111	07/04/16	07/04/16	0

**Legenda:**

1ª Aud.: Data da primeira audiência que ocorrer, Inicial ou UNA;

Enc. da Instrução: Data da conclusão para proferir sentença;

Prazo: Quantidade de dias decorridos da 1ª aud. até o encerramento da instrução.



## PRAZO MÉDIO ENTRE A 1ª AUDIÊNCIA E O ENCERRAMENTO DA INSTRUÇÃO - VARA DO TRABALHO DE JATAÍ

### VARA DO TRABALHO DE JATAÍ

#### ORDINÁRIO

Qtd	Prazo Médio
492	96,23

Nr. Processo	1ª Aud.	nc. Instruça	Prazo
RTOrd - 0010109-83.2015.5.18.0111	23/10/15	14/04/16	174
RTOrd - 0010110-68.2015.5.18.0111	23/10/15	13/07/16	264
RTOrd - 0010113-23.2015.5.18.0111	26/10/15	24/02/16	121
RTOrd - 0010114-71.2016.5.18.0111	07/04/16	07/04/16	0
RTOrd - 0010119-30.2015.5.18.0111	13/11/15	18/05/16	187
RTOrd - 0010122-48.2016.5.18.0111	18/04/16	18/04/16	0
RTOrd - 0010125-37.2015.5.18.0111	28/10/15	25/01/16	89
RTOrd - 0010128-89.2015.5.18.0111	29/10/15	02/08/16	278
RTOrd - 0010129-40.2016.5.18.0111	18/04/16	16/09/16	151
RTOrd - 0010130-59.2015.5.18.0111	27/10/15	20/04/16	176
RTOrd - 0010135-47.2016.5.18.0111	26/04/16	18/05/16	22
RTOrd - 0010136-32.2016.5.18.0111	18/04/16	18/04/16	0
RTOrd - 0010137-17.2016.5.18.0111	18/04/16	19/09/16	154
RTOrd - 0010138-02.2016.5.18.0111	18/04/16	18/04/16	0
RTOrd - 0010145-91.2016.5.18.0111	19/04/16	16/09/16	150
RTOrd - 0010149-31.2016.5.18.0111	18/04/16	18/04/16	0
RTOrd - 0010149-65.2015.5.18.0111	29/10/15	01/08/16	277
RTOrd - 0010150-16.2016.5.18.0111	18/04/16	16/09/16	151
RTOrd - 0010153-05.2015.5.18.0111	05/11/15	16/05/16	193
RTOrd - 0010153-68.2016.5.18.0111	19/04/16	19/09/16	153
RTOrd - 0010154-53.2016.5.18.0111	18/04/16	09/05/16	21
RTOrd - 0010154-87.2015.5.18.0111	05/11/15	16/05/16	193
RTOrd - 0010155-38.2016.5.18.0111	18/04/16	16/09/16	151
RTOrd - 0010157-42.2015.5.18.0111	05/11/15	28/01/16	84
RTOrd - 0010158-90.2016.5.18.0111	19/04/16	20/06/16	62

**Legenda:**

1ª Aud.: Data da primeira audiência que ocorrer, Inicial ou UNA;

Enc. da Instrução: Data da conclusão para proferir sentença;

Prazo: Quantidade de dias decorridos da 1ª aud. até o encerramento da instrução.



## PRAZO MÉDIO ENTRE A 1ª AUDIÊNCIA E O ENCERRAMENTO DA INSTRUÇÃO - VARA DO TRABALHO DE JATAÍ

### VARA DO TRABALHO DE JATAÍ

#### ORDINÁRIO

Qtd	Prazo Médio
492	96,23

Nr. Processo	1ª Aud.	nc. Instruça	Prazo
RTOrd - 0010159-75.2016.5.18.0111	25/07/16	06/10/16	73
RTOrd - 0010160-94.2015.5.18.0111	12/11/15	15/07/16	246
RTOrd - 0010161-79.2015.5.18.0111	12/11/15	07/06/16	208
RTOrd - 0010162-64.2015.5.18.0111	12/11/15	27/07/16	258
RTOrd - 0010164-34.2015.5.18.0111	12/11/15	30/08/16	292
RTOrd - 0010164-34.2015.5.18.0111	12/11/15	31/08/16	293
RTOrd - 0010166-04.2015.5.18.0111	12/11/15	17/05/16	187
RTOrd - 0010167-86.2015.5.18.0111	12/11/15	17/05/16	187
RTOrd - 0010171-26.2015.5.18.0111	01/12/15	29/11/16	364
RTOrd - 0010172-74.2016.5.18.0111	20/04/16	20/04/16	0
RTOrd - 0010174-44.2016.5.18.0111	19/04/16	19/09/16	153
RTOrd - 0010175-29.2016.5.18.0111	20/04/16	20/04/16	0
RTOrd - 0010175-63.2015.5.18.0111	12/11/15	19/05/16	189
RTOrd - 0010176-48.2015.5.18.0111	12/11/15	19/05/16	189
RTOrd - 0010177-33.2015.5.18.0111	12/11/15	06/06/16	207
RTOrd - 0010178-81.2016.5.18.0111	01/03/16	03/10/16	216
RTOrd - 0010179-03.2015.5.18.0111	18/11/15	05/10/16	322
RTOrd - 0010181-70.2015.5.18.0111	18/11/15	23/05/16	187
RTOrd - 0010183-40.2015.5.18.0111	18/11/15	24/05/16	188
RTOrd - 0010184-25.2015.5.18.0111	18/11/15	23/05/16	187
RTOrd - 0010185-73.2016.5.18.0111	20/04/16	07/11/16	201
RTOrd - 0010186-58.2016.5.18.0111	20/04/16	01/08/16	103
RTOrd - 0010190-32.2015.5.18.0111	18/11/15	24/05/16	188
RTOrd - 0010190-95.2016.5.18.0111	20/04/16	20/04/16	0
RTOrd - 0010192-02.2015.5.18.0111	26/11/15	09/06/16	196

**Legenda:**

1ª Aud.: Data da primeira audiência que ocorrer, Inicial ou UNA;

Enc. da Instrução: Data da conclusão para proferir sentença;

Prazo: Quantidade de dias decorridos da 1ª aud. até o encerramento da instrução.



## PRAZO MÉDIO ENTRE A 1ª AUDIÊNCIA E O ENCERRAMENTO DA INSTRUÇÃO - VARA DO TRABALHO DE JATAÍ

### VARA DO TRABALHO DE JATAÍ

#### ORDINÁRIO

Qtd	Prazo Médio
492	96,23

Nr. Processo	1ª Aud.	nc. Instruça	Prazo
RTOOrd - 0010194-35.2016.5.18.0111	20/04/16	06/10/16	169
RTOOrd - 0010195-54.2015.5.18.0111	26/11/15	08/11/16	348
RTOOrd - 0010198-09.2015.5.18.0111	26/11/15	27/07/16	244
RTOOrd - 0010199-57.2016.5.18.0111	19/04/16	10/10/16	174
RTOOrd - 0010199-91.2015.5.18.0111	01/12/15	07/06/16	189
RTOOrd - 0010201-27.2016.5.18.0111	26/04/16	27/04/16	1
RTOOrd - 0010203-31.2015.5.18.0111	26/11/15	02/06/16	189
RTOOrd - 0010205-98.2015.5.18.0111	26/11/15	02/06/16	189
RTOOrd - 0010206-49.2016.5.18.0111	09/05/16	09/05/16	0
RTOOrd - 0010206-83.2015.5.18.0111	26/11/15	26/07/16	243
RTOOrd - 0010207-34.2016.5.18.0111	26/04/16	03/11/16	191
RTOOrd - 0010208-19.2016.5.18.0111	26/04/16	30/11/16	218
RTOOrd - 0010209-04.2016.5.18.0111	26/04/16	26/04/16	0
RTOOrd - 0010209-38.2015.5.18.0111	26/11/15	24/05/16	180
RTOOrd - 0010210-86.2016.5.18.0111	26/04/16	26/04/16	0
RTOOrd - 0010211-08.2015.5.18.0111	26/11/15	06/07/16	223
RTOOrd - 0010212-90.2015.5.18.0111	26/11/15	06/06/16	193
RTOOrd - 0010213-41.2016.5.18.0111	28/06/16	28/06/16	0
RTOOrd - 0010213-75.2015.5.18.0111	26/11/15	16/11/16	356
RTOOrd - 0010217-78.2016.5.18.0111	02/05/16	02/05/16	0
RTOOrd - 0010218-63.2016.5.18.0111	02/05/16	21/09/16	142
RTOOrd - 0010219-48.2016.5.18.0111	02/05/16	21/09/16	142
RTOOrd - 0010223-22.2015.5.18.0111	01/12/15	08/06/16	190
RTOOrd - 0010224-70.2016.5.18.0111	02/05/16	21/06/16	50
RTOOrd - 0010226-40.2016.5.18.0111	02/05/16	21/09/16	142

**Legenda:**

1ª Aud.: Data da primeira audiência que ocorrer, Inicial ou UNA;

Enc. da Instrução: Data da conclusão para proferir sentença;

Prazo: Quantidade de dias decorridos da 1ª aud. até o encerramento da instrução.



## PRAZO MÉDIO ENTRE A 1ª AUDIÊNCIA E O ENCERRAMENTO DA INSTRUÇÃO - VARA DO TRABALHO DE JATAÍ

### VARA DO TRABALHO DE JATAÍ

#### ORDINÁRIO

Qtd	Prazo Médio
492	96,23

Nr. Processo	1ª Aud.	nc. Instruça	Prazo
RTOOrd - 0010227-25.2016.5.18.0111	02/05/16	02/05/16	0
RTOOrd - 0010228-10.2016.5.18.0111	02/05/16	20/09/16	141
RTOOrd - 0010231-62.2016.5.18.0111	02/05/16	02/05/16	0
RTOOrd - 0010231-96.2015.5.18.0111	26/11/15	28/03/16	123
RTOOrd - 0010232-47.2016.5.18.0111	02/05/16	02/05/16	0
RTOOrd - 0010234-17.2016.5.18.0111	03/05/16	22/09/16	142
RTOOrd - 0010235-02.2016.5.18.0111	03/05/16	12/09/16	132
RTOOrd - 0010236-21.2015.5.18.0111	07/12/15	11/07/16	217
RTOOrd - 0010236-84.2016.5.18.0111	03/05/16	12/09/16	132
RTOOrd - 0010237-06.2015.5.18.0111	26/11/15	15/06/16	202
RTOOrd - 0010238-54.2016.5.18.0111	03/05/16	30/06/16	58
RTOOrd - 0010239-39.2016.5.18.0111	07/06/16	17/10/16	132
RTOOrd - 0010239-73.2015.5.18.0111	07/12/15	11/01/16	35
RTOOrd - 0010241-09.2016.5.18.0111	03/05/16	28/09/16	148
RTOOrd - 0010242-91.2016.5.18.0111	03/05/16	12/09/16	132
RTOOrd - 0010243-13.2015.5.18.0111	07/12/15	16/06/16	192
RTOOrd - 0010243-76.2016.5.18.0111	03/05/16	03/05/16	0
RTOOrd - 0010244-61.2016.5.18.0111	03/05/16	03/05/16	0
RTOOrd - 0010245-46.2016.5.18.0111	04/05/16	05/10/16	154
RTOOrd - 0010246-31.2016.5.18.0111	04/05/16	22/07/16	79
RTOOrd - 0010246-31.2016.5.18.0111	04/05/16	04/08/16	92
RTOOrd - 0010249-20.2015.5.18.0111	27/01/16	12/02/16	16
RTOOrd - 0010252-38.2016.5.18.0111	04/05/16	11/10/16	160
RTOOrd - 0010256-75.2016.5.18.0111	09/05/16	19/07/16	71
RTOOrd - 0010257-94.2015.5.18.0111	07/12/15	11/07/16	217

**Legenda:**

1ª Aud.: Data da primeira audiência que ocorrer, Inicial ou UNA;

Enc. da Instrução: Data da conclusão para proferir sentença;

Prazo: Quantidade de dias decorridos da 1ª aud. até o encerramento da instrução.



## PRAZO MÉDIO ENTRE A 1ª AUDIÊNCIA E O ENCERRAMENTO DA INSTRUÇÃO - VARA DO TRABALHO DE JATAÍ

### VARA DO TRABALHO DE JATAÍ

#### ORDINÁRIO

Qtd	Prazo Médio
492	96,23

Nr. Processo	1ª Aud.	nc. Instruça	Prazo
RTOrd - 0010259-64.2015.5.18.0111	07/12/15	12/07/16	218
RTOrd - 0010260-15.2016.5.18.0111	09/05/16	28/09/16	142
RTOrd - 0010260-49.2015.5.18.0111	07/12/15	13/07/16	219
RTOrd - 0010261-34.2015.5.18.0111	08/12/15	28/07/16	233
RTOrd - 0010262-19.2015.5.18.0111	08/12/15	21/06/16	196
RTOrd - 0010262-82.2016.5.18.0111	10/05/16	07/07/16	58
RTOrd - 0010265-37.2016.5.18.0111	09/05/16	28/09/16	142
RTOrd - 0010267-07.2016.5.18.0111	10/05/16	06/12/16	210
RTOrd - 0010268-89.2016.5.18.0111	10/05/16	30/11/16	204
RTOrd - 0010271-44.2016.5.18.0111	10/05/16	06/12/16	210
RTOrd - 0010271-78.2015.5.18.0111	25/01/16	25/01/16	0
RTOrd - 0010272-63.2015.5.18.0111	25/01/16	25/01/16	0
RTOrd - 0010273-14.2016.5.18.0111	02/06/16	12/12/16	193
RTOrd - 0010274-33.2015.5.18.0111	25/01/16	16/06/16	143
RTOrd - 0010276-03.2015.5.18.0111	25/01/16	25/01/16	0
RTOrd - 0010277-51.2016.5.18.0111	02/06/16	19/10/16	139
RTOrd - 0010278-36.2016.5.18.0111	10/05/16	30/11/16	204
RTOrd - 0010279-21.2016.5.18.0111	10/05/16	10/05/16	0
RTOrd - 0010281-25.2015.5.18.0111	25/01/16	17/06/16	144
RTOrd - 0010287-32.2015.5.18.0111	25/01/16	17/06/16	144
RTOrd - 0010289-02.2015.5.18.0111	25/01/16	17/06/16	144
RTOrd - 0010292-54.2015.5.18.0111	27/01/16	20/06/16	145
RTOrd - 0010293-39.2015.5.18.0111	27/01/16	17/06/16	142
RTOrd - 0010299-46.2015.5.18.0111	27/01/16	17/06/16	142
RTOrd - 0010301-79.2016.5.18.0111	26/04/16	26/04/16	0

**Legenda:**

1ª Aud.: Data da primeira audiência que ocorrer, Inicial ou UNA;

Enc. da Instrução: Data da conclusão para proferir sentença;

Prazo: Quantidade de dias decorridos da 1ª aud. até o encerramento da instrução.



## PRAZO MÉDIO ENTRE A 1ª AUDIÊNCIA E O ENCERRAMENTO DA INSTRUÇÃO - VARA DO TRABALHO DE JATAÍ

### VARA DO TRABALHO DE JATAÍ

#### ORDINÁRIO

Qtd	Prazo Médio
492	96,23

Nr. Processo	1ª Aud.	nc. Instruçã	Prazo
RTOOrd - 0010302-64.2016.5.18.0111	02/06/16	07/07/16	35
RTOOrd - 0010304-34.2016.5.18.0111	02/06/16	07/07/16	35
RTOOrd - 0010311-60.2015.5.18.0111	27/01/16	05/07/16	160
RTOOrd - 0010312-11.2016.5.18.0111	02/06/16	11/07/16	39
RTOOrd - 0010314-78.2016.5.18.0111	07/06/16	28/06/16	21
RTOOrd - 0010315-63.2016.5.18.0111	07/06/16	19/10/16	134
RTOOrd - 0010316-48.2016.5.18.0111	07/06/16	08/08/16	62
RTOOrd - 0010317-67.2015.5.18.0111	27/01/16	08/11/16	286
RTOOrd - 0010318-52.2015.5.18.0111	27/01/16	21/06/16	146
RTOOrd - 0010321-07.2015.5.18.0111	01/02/16	15/02/16	14
RTOOrd - 0010327-14.2015.5.18.0111	01/02/16	22/06/16	142
RTOOrd - 0010328-62.2016.5.18.0111	08/06/16	08/06/16	0
RTOOrd - 0010329-81.2015.5.18.0111	01/02/16	01/02/16	0
RTOOrd - 0010330-32.2016.5.18.0111	07/06/16	18/10/16	133
RTOOrd - 0010331-17.2016.5.18.0111	07/06/16	20/10/16	135
RTOOrd - 0010332-02.2016.5.18.0111	07/06/16	19/10/16	134
RTOOrd - 0010333-21.2015.5.18.0111	01/02/16	26/04/16	85
RTOOrd - 0010333-84.2016.5.18.0111	08/06/16	08/06/16	0
RTOOrd - 0010335-88.2015.5.18.0111	01/02/16	09/05/16	98
RTOOrd - 0010336-73.2015.5.18.0111	01/02/16	27/09/16	239
RTOOrd - 0010337-58.2015.5.18.0111	01/02/16	15/08/16	196
RTOOrd - 0010338-43.2015.5.18.0111	01/02/16	22/06/16	142
RTOOrd - 0010343-65.2015.5.18.0111	01/02/16	30/09/16	242
RTOOrd - 0010344-50.2015.5.18.0111	03/02/16	16/08/16	195
RTOOrd - 0010346-83.2016.5.18.0111	08/06/16	08/06/16	0

**Legenda:**

1ª Aud.: Data da primeira audiência que ocorrer, Inicial ou UNA;

Enc. da Instrução: Data da conclusão para proferir sentença;

Prazo: Quantidade de dias decorridos da 1ª aud. até o encerramento da instrução.





## PRAZO MÉDIO ENTRE A 1ª AUDIÊNCIA E O ENCERRAMENTO DA INSTRUÇÃO - VARA DO TRABALHO DE JATAÍ

### VARA DO TRABALHO DE JATAÍ

#### ORDINÁRIO

Qtd	Prazo Médio
492	96,23

Nr. Processo	1ª Aud.	nc. Instruça	Prazo
RTOOrd - 0010348-87.2015.5.18.0111	09/12/15	06/07/16	210
RTOOrd - 0010349-38.2016.5.18.0111	08/06/16	08/06/16	0
RTOOrd - 0010349-72.2015.5.18.0111	03/02/16	22/06/16	140
RTOOrd - 0010350-23.2016.5.18.0111	08/06/16	08/06/16	0
RTOOrd - 0010350-57.2015.5.18.0111	03/02/16	05/05/16	92
RTOOrd - 0010351-08.2016.5.18.0111	08/06/16	28/06/16	20
RTOOrd - 0010351-42.2015.5.18.0111	03/02/16	22/06/16	140
RTOOrd - 0010352-27.2015.5.18.0111	03/02/16	27/06/16	145
RTOOrd - 0010353-75.2016.5.18.0111	08/06/16	12/09/16	96
RTOOrd - 0010355-45.2016.5.18.0111	06/09/16	06/09/16	0
RTOOrd - 0010357-15.2016.5.18.0111	06/06/16	13/10/16	129
RTOOrd - 0010357-49.2015.5.18.0111	03/02/16	22/06/16	140
RTOOrd - 0010360-04.2015.5.18.0111	03/02/16	04/02/16	1
RTOOrd - 0010360-67.2016.5.18.0111	07/06/16	07/06/16	0
RTOOrd - 0010363-56.2015.5.18.0111	03/02/16	16/02/16	13
RTOOrd - 0010364-41.2015.5.18.0111	03/02/16	16/02/16	13
RTOOrd - 0010365-26.2015.5.18.0111	03/02/16	03/02/16	0
RTOOrd - 0010365-89.2016.5.18.0111	07/06/16	07/06/16	0
RTOOrd - 0010366-74.2016.5.18.0111	26/04/16	16/05/16	20
RTOOrd - 0010367-93.2015.5.18.0111	14/12/15	21/06/16	190
RTOOrd - 0010368-78.2015.5.18.0111	15/02/16	18/10/16	246
RTOOrd - 0010369-29.2016.5.18.0111	21/06/16	25/10/16	126
RTOOrd - 0010369-63.2015.5.18.0111	15/02/16	06/04/16	51
RTOOrd - 0010371-33.2015.5.18.0111	15/02/16	13/04/16	58
RTOOrd - 0010372-18.2015.5.18.0111	15/02/16	15/02/16	0

**Legenda:**

1ª Aud.: Data da primeira audiência que ocorrer, Inicial ou UNA;

Enc. da Instrução: Data da conclusão para proferir sentença;

Prazo: Quantidade de dias decorridos da 1ª aud. até o encerramento da instrução.



## PRAZO MÉDIO ENTRE A 1ª AUDIÊNCIA E O ENCERRAMENTO DA INSTRUÇÃO - VARA DO TRABALHO DE JATAÍ

### VARA DO TRABALHO DE JATAÍ

#### ORDINÁRIO

Qtd	Prazo Médio
492	96,23

Nr. Processo	1ª Aud.	nc. Instruça	Prazo
RTOOrd - 0010374-51.2016.5.18.0111	21/06/16	25/10/16	126
RTOOrd - 0010376-21.2016.5.18.0111	21/06/16	26/10/16	127
RTOOrd - 0010376-55.2015.5.18.0111	15/02/16	28/09/16	226
RTOOrd - 0010377-40.2015.5.18.0111	15/02/16	26/02/16	11
RTOOrd - 0010378-25.2015.5.18.0111	03/02/16	06/07/16	154
RTOOrd - 0010379-73.2016.5.18.0111	21/06/16	25/10/16	126
RTOOrd - 0010381-77.2015.5.18.0111	15/02/16	21/10/16	249
RTOOrd - 0010382-28.2016.5.18.0111	23/06/16	26/10/16	125
RTOOrd - 0010385-17.2015.5.18.0111	15/02/16	03/10/16	231
RTOOrd - 0010386-02.2015.5.18.0111	15/02/16	01/08/16	168
RTOOrd - 0010387-84.2015.5.18.0111	16/02/16	13/07/16	148
RTOOrd - 0010388-69.2015.5.18.0111	16/02/16	16/02/16	0
RTOOrd - 0010391-87.2016.5.18.0111	22/06/16	22/06/16	0
RTOOrd - 0010392-72.2016.5.18.0111	22/06/16	26/10/16	126
RTOOrd - 0010393-91.2015.5.18.0111	18/02/16	18/02/16	0
RTOOrd - 0010395-27.2016.5.18.0111	22/06/16	22/06/16	0
RTOOrd - 0010398-16.2015.5.18.0111	18/02/16	01/08/16	165
RTOOrd - 0010398-79.2016.5.18.0111	22/06/16	22/06/16	0
RTOOrd - 0010399-98.2015.5.18.0111	18/02/16	20/07/16	153
RTOOrd - 0010401-68.2015.5.18.0111	18/02/16	17/06/16	120
RTOOrd - 0010403-04.2016.5.18.0111	22/06/16	22/06/16	0
RTOOrd - 0010403-38.2015.5.18.0111	18/02/16	13/10/16	238
RTOOrd - 0010404-86.2016.5.18.0111	22/06/16	26/10/16	126
RTOOrd - 0010405-71.2016.5.18.0111	22/06/16	22/06/16	0
RTOOrd - 0010406-90.2015.5.18.0111	18/02/16	07/06/16	110

**Legenda:**

1ª Aud.: Data da primeira audiência que ocorrer, Inicial ou UNA;

Enc. da Instrução: Data da conclusão para proferir sentença;

Prazo: Quantidade de dias decorridos da 1ª aud. até o encerramento da instrução.



## PRAZO MÉDIO ENTRE A 1ª AUDIÊNCIA E O ENCERRAMENTO DA INSTRUÇÃO - VARA DO TRABALHO DE JATAÍ

### VARA DO TRABALHO DE JATAÍ

#### ORDINÁRIO

Qtd	Prazo Médio
492	96,23

Nr. Processo	1ª Aud.	nc. Instruçã	Prazo
RTOOrd - 0010407-41.2016.5.18.0111	08/11/16	08/11/16	0
RTOOrd - 0010408-26.2016.5.18.0111	01/09/16	01/12/16	91
RTOOrd - 0010410-30.2015.5.18.0111	22/02/16	21/07/16	150
RTOOrd - 0010412-63.2016.5.18.0111	16/06/16	30/11/16	167
RTOOrd - 0010413-82.2015.5.18.0111	14/12/15	30/09/16	291
RTOOrd - 0010414-67.2015.5.18.0111	22/02/16	19/10/16	240
RTOOrd - 0010415-18.2016.5.18.0111	22/06/16	24/10/16	124
RTOOrd - 0010416-03.2016.5.18.0111	22/06/16	22/06/16	0
RTOOrd - 0010417-22.2015.5.18.0111	22/02/16	30/09/16	221
RTOOrd - 0010418-07.2015.5.18.0111	03/02/16	12/05/16	99
RTOOrd - 0010419-55.2016.5.18.0111	22/06/16	27/10/16	127
RTOOrd - 0010420-40.2016.5.18.0111	21/06/16	25/10/16	126
RTOOrd - 0010421-25.2016.5.18.0111	21/06/16	21/06/16	0
RTOOrd - 0010421-39.2015.5.18.0053	05/10/15	04/04/16	182
RTOOrd - 0010422-10.2016.5.18.0111	22/06/16	27/10/16	127
RTOOrd - 0010422-44.2015.5.18.0111	28/04/16	27/09/16	152
RTOOrd - 0010424-14.2015.5.18.0111	22/02/16	22/02/16	0
RTOOrd - 0010424-77.2016.5.18.0111	06/06/16	06/06/16	0
RTOOrd - 0010425-62.2016.5.18.0111	26/07/16	24/11/16	121
RTOOrd - 0010426-47.2016.5.18.0111	26/07/16	23/11/16	120
RTOOrd - 0010426-47.2016.5.18.0111	26/07/16	23/11/16	120
RTOOrd - 0010426-81.2015.5.18.0111	22/02/16	22/02/16	0
RTOOrd - 0010427-32.2016.5.18.0111	18/07/16	18/07/16	0
RTOOrd - 0010427-66.2015.5.18.0111	22/02/16	22/02/16	0
RTOOrd - 0010428-17.2016.5.18.0111	03/05/16	22/09/16	142

**Legenda:**

1ª Aud.: Data da primeira audiência que ocorrer, Inicial ou UNA;

Enc. da Instrução: Data da conclusão para proferir sentença;

Prazo: Quantidade de dias decorridos da 1ª aud. até o encerramento da instrução.



## PRAZO MÉDIO ENTRE A 1ª AUDIÊNCIA E O ENCERRAMENTO DA INSTRUÇÃO - VARA DO TRABALHO DE JATAÍ

### VARA DO TRABALHO DE JATAÍ

#### ORDINÁRIO

Qtd	Prazo Médio
492	96,23

Nr. Processo	1ª Aud.	nc. Instruçã	Prazo
RTOrd - 0010428-51.2015.5.18.0111	14/04/16	14/04/16	0
RTOrd - 0010434-24.2016.5.18.0111	17/06/16	24/10/16	129
RTOrd - 0010434-58.2015.5.18.0111	23/02/16	25/07/16	153
RTOrd - 0010435-09.2016.5.18.0111	05/05/16	19/10/16	167
RTOrd - 0010437-13.2015.5.18.0111	23/02/16	25/07/16	153
RTOrd - 0010439-80.2015.5.18.0111	22/02/16	21/07/16	150
RTOrd - 0010440-65.2015.5.18.0111	16/02/16	25/02/16	9
RTOrd - 0010441-16.2016.5.18.0111	30/06/16	16/11/16	139
RTOrd - 0010442-98.2016.5.18.0111	30/08/16	13/12/16	105
RTOrd - 0010443-20.2015.5.18.0111	23/02/16	23/02/16	0
RTOrd - 0010444-05.2015.5.18.0111	23/02/16	23/02/16	0
RTOrd - 0010444-68.2016.5.18.0111	04/07/16	07/07/16	3
RTOrd - 0010447-23.2016.5.18.0111	04/07/16	05/10/16	93
RTOrd - 0010448-08.2016.5.18.0111	30/06/16	30/06/16	0
RTOrd - 0010448-42.2015.5.18.0111	25/02/16	05/10/16	223
RTOrd - 0010449-27.2015.5.18.0111	25/02/16	22/11/16	271
RTOrd - 0010449-90.2016.5.18.0111	04/07/16	23/11/16	142
RTOrd - 0010450-12.2015.5.18.0111	23/02/16	27/09/16	217
RTOrd - 0010450-75.2016.5.18.0111	04/07/16	17/11/16	136
RTOrd - 0010451-60.2016.5.18.0111	04/07/16	24/11/16	143
RTOrd - 0010452-45.2016.5.18.0111	04/07/16	17/11/16	136
RTOrd - 0010452-79.2015.5.18.0111	23/02/16	25/07/16	153
RTOrd - 0010453-30.2016.5.18.0111	04/07/16	17/11/16	136
RTOrd - 0010453-64.2015.5.18.0111	17/02/16	17/03/16	29
RTOrd - 0010453-64.2015.5.18.0111	17/02/16	21/03/16	33

**Legenda:**

1ª Aud.: Data da primeira audiência que ocorrer, Inicial ou UNA;

Enc. da Instrução: Data da conclusão para proferir sentença;

Prazo: Quantidade de dias decorridos da 1ª aud. até o encerramento da instrução.



## PRAZO MÉDIO ENTRE A 1ª AUDIÊNCIA E O ENCERRAMENTO DA INSTRUÇÃO - VARA DO TRABALHO DE JATAÍ

### VARA DO TRABALHO DE JATAÍ

#### ORDINÁRIO

Qtd	Prazo Médio
492	96,23

Nr. Processo	1ª Aud.	nc. Instruçã	Prazo
RTOrd - 0010454-15.2016.5.18.0111	04/07/16	21/11/16	140
RTOrd - 0010458-86.2015.5.18.0111	25/02/16	25/02/16	0
RTOrd - 0010459-71.2015.5.18.0111	25/02/16	22/11/16	271
RTOrd - 0010460-56.2015.5.18.0111	25/02/16	25/02/16	0
RTOrd - 0010461-41.2015.5.18.0111	25/02/16	25/02/16	0
RTOrd - 0010462-89.2016.5.18.0111	05/07/16	05/07/16	0
RTOrd - 0010469-18.2015.5.18.0111	01/03/16	18/07/16	139
RTOrd - 0010470-03.2015.5.18.0111	01/03/16	18/07/16	139
RTOrd - 0010471-51.2016.5.18.0111	05/07/16	28/11/16	146
RTOrd - 0010471-85.2015.5.18.0111	01/02/16	01/02/16	0
RTOrd - 0010472-70.2015.5.18.0111	01/03/16	18/07/16	139
RTOrd - 0010473-55.2015.5.18.0111	01/03/16	18/07/16	139
RTOrd - 0010475-25.2015.5.18.0111	01/03/16	18/05/16	78
RTOrd - 0010477-92.2015.5.18.0111	01/03/16	07/11/16	251
RTOrd - 0010478-77.2015.5.18.0111	01/03/16	30/09/16	213
RTOrd - 0010480-13.2016.5.18.0111	05/07/16	21/11/16	139
RTOrd - 0010481-95.2016.5.18.0111	04/05/16	29/08/16	117
RTOrd - 0010482-17.2015.5.18.0111	01/03/16	01/03/16	0
RTOrd - 0010484-84.2015.5.18.0111	22/06/16	07/07/16	15
RTOrd - 0010485-35.2016.5.18.0111	06/07/16	22/11/16	139
RTOrd - 0010486-20.2016.5.18.0111	05/07/16	05/07/16	0
RTOrd - 0010487-05.2016.5.18.0111	05/07/16	05/07/16	0
RTOrd - 0010489-09.2015.5.18.0111	02/03/16	28/07/16	148
RTOrd - 0010493-12.2016.5.18.0111	06/07/16	22/11/16	139
RTOrd - 0010494-31.2015.5.18.0111	02/03/16	20/10/16	232

**Legenda:**

1ª Aud.: Data da primeira audiência que ocorrer, Inicial ou UNA;

Enc. da Instrução: Data da conclusão para proferir sentença;

Prazo: Quantidade de dias decorridos da 1ª aud. até o encerramento da instrução.



## PRAZO MÉDIO ENTRE A 1ª AUDIÊNCIA E O ENCERRAMENTO DA INSTRUÇÃO - VARA DO TRABALHO DE JATAÍ

### VARA DO TRABALHO DE JATAÍ

#### ORDINÁRIO

Qtd	Prazo Médio
492	96,23

Nr. Processo	1ª Aud.	nc. Instruçã	Prazo
RTOOrd - 0010494-94.2016.5.18.0111	05/12/16	05/12/16	0
RTOOrd - 0010495-16.2015.5.18.0111	02/03/16	20/10/16	232
RTOOrd - 0010496-98.2015.5.18.0111	02/03/16	26/07/16	146
RTOOrd - 0010497-83.2015.5.18.0111	02/03/16	02/03/16	0
RTOOrd - 0010498-34.2016.5.18.0111	02/08/16	23/11/16	113
RTOOrd - 0010502-08.2015.5.18.0111	02/03/16	30/09/16	212
RTOOrd - 0010503-56.2016.5.18.0111	02/08/16	24/11/16	114
RTOOrd - 0010505-26.2016.5.18.0111	02/08/16	02/08/16	0
RTOOrd - 0010507-30.2015.5.18.0111	25/02/16	07/04/16	42
RTOOrd - 0010507-93.2016.5.18.0111	08/08/16	30/09/16	53
RTOOrd - 0010508-78.2016.5.18.0111	02/08/16	23/11/16	113
RTOOrd - 0010511-33.2016.5.18.0111	02/08/16	01/12/16	121
RTOOrd - 0010512-18.2016.5.18.0111	02/08/16	24/11/16	114
RTOOrd - 0010513-03.2016.5.18.0111	26/07/16	28/11/16	125
RTOOrd - 0010518-59.2015.5.18.0111	15/06/16	18/10/16	125
RTOOrd - 0010520-92.2016.5.18.0111	22/06/16	27/10/16	127
RTOOrd - 0010521-14.2015.5.18.0111	07/06/16	18/10/16	133
RTOOrd - 0010521-77.2016.5.18.0111	26/07/16	26/07/16	0
RTOOrd - 0010529-54.2016.5.18.0111	03/08/16	29/11/16	118
RTOOrd - 0010531-24.2016.5.18.0111	03/08/16	03/08/16	0
RTOOrd - 0010532-43.2015.5.18.0111	11/04/16	18/08/16	129
RTOOrd - 0010533-28.2015.5.18.0111	11/04/16	22/09/16	164
RTOOrd - 0010534-13.2015.5.18.0111	11/04/16	11/04/16	0
RTOOrd - 0010535-61.2016.5.18.0111	03/08/16	03/08/16	0
RTOOrd - 0010535-95.2015.5.18.0111	11/04/16	22/09/16	164

**Legenda:**

1ª Aud.: Data da primeira audiência que ocorrer, Inicial ou UNA;

Enc. da Instrução: Data da conclusão para proferir sentença;

Prazo: Quantidade de dias decorridos da 1ª aud. até o encerramento da instrução.



## PRAZO MÉDIO ENTRE A 1ª AUDIÊNCIA E O ENCERRAMENTO DA INSTRUÇÃO - VARA DO TRABALHO DE JATAÍ

### VARA DO TRABALHO DE JATAÍ

#### ORDINÁRIO

Qtd	Prazo Médio
492	96,23

Nr. Processo	1ª Aud.	nc. Instruça	Prazo
RTOOrd - 0010536-80.2015.5.18.0111	11/04/16	17/08/16	128
RTOOrd - 0010541-68.2016.5.18.0111	04/08/16	30/11/16	118
RTOOrd - 0010542-53.2016.5.18.0111	03/08/16	03/08/16	0
RTOOrd - 0010546-90.2016.5.18.0111	30/06/16	16/11/16	139
RTOOrd - 0010547-75.2016.5.18.0111	03/08/16	03/08/16	0
RTOOrd - 0010551-15.2016.5.18.0111	04/08/16	04/08/16	0
RTOOrd - 0010553-82.2016.5.18.0111	03/08/16	03/08/16	0
RTOOrd - 0010554-67.2016.5.18.0111	06/07/16	06/07/16	0
RTOOrd - 0010558-07.2016.5.18.0111	04/08/16	12/12/16	130
RTOOrd - 0010567-66.2016.5.18.0111	04/08/16	28/11/16	116
RTOOrd - 0010573-73.2016.5.18.0111	04/08/16	10/08/16	6
RTOOrd - 0010575-43.2016.5.18.0111	04/08/16	29/11/16	117
RTOOrd - 0010576-28.2016.5.18.0111	04/08/16	29/11/16	117
RTOOrd - 0010577-13.2016.5.18.0111	31/08/16	10/10/16	40
RTOOrd - 0010579-80.2016.5.18.0111	08/08/16	25/11/16	109
RTOOrd - 0010582-35.2016.5.18.0111	07/07/16	07/07/16	0
RTOOrd - 0010583-20.2016.5.18.0111	08/08/16	10/08/16	2
RTOOrd - 0010584-05.2016.5.18.0111	07/07/16	07/07/16	0
RTOOrd - 0010585-87.2016.5.18.0111	07/07/16	07/07/16	0
RTOOrd - 0010590-12.2016.5.18.0111	08/08/16	05/12/16	119
RTOOrd - 0010592-79.2016.5.18.0111	08/08/16	05/12/16	119
RTOOrd - 0010594-49.2016.5.18.0111	08/08/16	06/12/16	120
RTOOrd - 0010595-34.2016.5.18.0111	27/06/16	19/07/16	22
RTOOrd - 0010600-56.2016.5.18.0111	09/08/16	09/08/16	0
RTOOrd - 0010602-26.2016.5.18.0111	09/08/16	09/08/16	0

**Legenda:**

1ª Aud.: Data da primeira audiência que ocorrer, Inicial ou UNA;

Enc. da Instrução: Data da conclusão para proferir sentença;

Prazo: Quantidade de dias decorridos da 1ª aud. até o encerramento da instrução.



## PRAZO MÉDIO ENTRE A 1ª AUDIÊNCIA E O ENCERRAMENTO DA INSTRUÇÃO - VARA DO TRABALHO DE JATAÍ

### VARA DO TRABALHO DE JATAÍ

#### ORDINÁRIO

Qtd	Prazo Médio
492	96,23

Nr. Processo	1ª Aud.	nc. Instruçã	Prazo
RTOOrd - 0010603-11.2016.5.18.0111	09/08/16	09/08/16	0
RTOOrd - 0010605-78.2016.5.18.0111	09/08/16	10/08/16	1
RTOOrd - 0010610-03.2016.5.18.0111	05/07/16	21/11/16	139
RTOOrd - 0010616-10.2016.5.18.0111	09/08/16	22/09/16	44
RTOOrd - 0010621-32.2016.5.18.0111	02/08/16	02/08/16	0
RTOOrd - 0010636-98.2016.5.18.0111	15/08/16	12/12/16	119
RTOOrd - 0010637-83.2016.5.18.0111	10/08/16	05/09/16	26
RTOOrd - 0010640-38.2016.5.18.0111	10/08/16	10/08/16	0
RTOOrd - 0010642-08.2016.5.18.0111	13/07/16	10/11/16	120
RTOOrd - 0010647-30.2016.5.18.0111	06/07/16	28/11/16	145
RTOOrd - 0010652-52.2016.5.18.0111	25/08/16	25/08/16	0
RTOOrd - 0010657-74.2016.5.18.0111	15/08/16	15/08/16	0
RTOOrd - 0010667-21.2016.5.18.0111	29/08/16	29/08/16	0
RTOOrd - 0010683-72.2016.5.18.0111	22/08/16	27/10/16	66
RTOOrd - 0010701-93.2016.5.18.0111	18/08/16	18/08/16	0
RTOOrd - 0010705-33.2016.5.18.0111	18/08/16	18/08/16	0
RTOOrd - 0010710-55.2016.5.18.0111	22/08/16	22/08/16	0
RTOOrd - 0010711-40.2016.5.18.0111	18/08/16	18/08/16	0
RTOOrd - 0010713-10.2016.5.18.0111	23/08/16	23/08/16	0
RTOOrd - 0010721-84.2016.5.18.0111	23/08/16	12/09/16	20
RTOOrd - 0010726-09.2016.5.18.0111	23/08/16	23/08/16	0
RTOOrd - 0010733-98.2016.5.18.0111	24/08/16	24/08/16	0
RTOOrd - 0010743-45.2016.5.18.0111	24/08/16	24/08/16	0
RTOOrd - 0010744-30.2016.5.18.0111	24/08/16	01/09/16	8
RTOOrd - 0010751-22.2016.5.18.0111	24/08/16	01/09/16	8

**Legenda:**

1ª Aud.: Data da primeira audiência que ocorrer, Inicial ou UNA;

Enc. da Instrução: Data da conclusão para proferir sentença;

Prazo: Quantidade de dias decorridos da 1ª aud. até o encerramento da instrução.





## PRAZO MÉDIO ENTRE A 1ª AUDIÊNCIA E O ENCERRAMENTO DA INSTRUÇÃO - VARA DO TRABALHO DE JATAÍ

### VARA DO TRABALHO DE JATAÍ

#### ORDINÁRIO

Qtd	Prazo Médio
492	96,23

Nr. Processo	1ª Aud.	nc. Instruça	Prazo
RTOrd - 0010754-74.2016.5.18.0111	16/08/16	07/10/16	52
RTOrd - 0010766-88.2016.5.18.0111	24/08/16	24/08/16	0
RTOrd - 0010777-20.2016.5.18.0111	10/10/16	03/11/16	24
RTOrd - 0010781-57.2016.5.18.0111	17/08/16	11/10/16	55
RTOrd - 0010797-11.2016.5.18.0111	06/09/16	06/09/16	0
RTOrd - 0010807-55.2016.5.18.0111	05/09/16	05/09/16	0
RTOrd - 0010813-62.2016.5.18.0111	20/09/16	20/09/16	0
RTOrd - 0010814-47.2016.5.18.0111	16/09/16	16/09/16	0
RTOrd - 0010815-32.2016.5.18.0111	20/09/16	20/09/16	0
RTOrd - 0010817-02.2016.5.18.0111	06/09/16	06/09/16	0
RTOrd - 0010821-39.2016.5.18.0111	28/09/16	28/09/16	0
RTOrd - 0010831-83.2016.5.18.0111	28/09/16	28/09/16	0
RTOrd - 0010832-68.2016.5.18.0111	30/09/16	30/09/16	0
RTOrd - 0010843-97.2016.5.18.0111	05/10/16	14/12/16	70
RTOrd - 0010846-52.2016.5.18.0111	05/10/16	05/10/16	0
RTOrd - 0010849-07.2016.5.18.0111	05/10/16	05/10/16	0
RTOrd - 0010851-74.2016.5.18.0111	06/10/16	06/10/16	0
RTOrd - 0010852-59.2016.5.18.0111	05/10/16	28/11/16	54
RTOrd - 0010855-14.2016.5.18.0111	05/10/16	05/10/16	0
RTOrd - 0010856-96.2016.5.18.0111	06/10/16	10/10/16	4
RTOrd - 0010870-80.2016.5.18.0111	06/10/16	21/11/16	46
RTOrd - 0010871-65.2016.5.18.0111	06/10/16	06/10/16	0
RTOrd - 0010872-50.2016.5.18.0111	06/10/16	06/10/16	0
RTOrd - 0010875-05.2016.5.18.0111	11/10/16	11/10/16	0
RTOrd - 0010881-12.2016.5.18.0111	11/10/16	11/10/16	0

**Legenda:**

1ª Aud.: Data da primeira audiência que ocorrer, Inicial ou UNA;

Enc. da Instrução: Data da conclusão para proferir sentença;

Prazo: Quantidade de dias decorridos da 1ª aud. até o encerramento da instrução.



## PRAZO MÉDIO ENTRE A 1ª AUDIÊNCIA E O ENCERRAMENTO DA INSTRUÇÃO - VARA DO TRABALHO DE JATAÍ

### VARA DO TRABALHO DE JATAÍ

#### ORDINÁRIO

Qtd	Prazo Médio
492	96,23

Nr. Processo	1ª Aud.	nc. Instruçã	Prazo
RTOrd - 0010882-94.2016.5.18.0111	11/10/16	11/10/16	0
RTOrd - 0010883-79.2016.5.18.0111	11/10/16	11/10/16	0
RTOrd - 0010885-49.2016.5.18.0111	05/12/16	05/12/16	0
RTOrd - 0010886-34.2016.5.18.0111	13/10/16	13/10/16	0
RTOrd - 0010888-04.2016.5.18.0111	13/10/16	13/10/16	0
RTOrd - 0010892-41.2016.5.18.0111	13/10/16	05/12/16	53
RTOrd - 0010892-96.2015.5.18.0104	08/10/15	27/07/16	293
RTOrd - 0010907-10.2016.5.18.0111	19/10/16	19/10/16	0
RTOrd - 0010911-47.2016.5.18.0111	18/10/16	18/10/16	0
RTOrd - 0010913-17.2016.5.18.0111	13/12/16	13/12/16	0
RTOrd - 0010915-84.2016.5.18.0111	19/10/16	19/10/16	0
RTOrd - 0010924-46.2016.5.18.0111	19/10/16	19/10/16	0
RTOrd - 0010925-31.2016.5.18.0111	07/11/16	07/11/16	0
RTOrd - 0010926-16.2016.5.18.0111	07/11/16	07/11/16	0
RTOrd - 0010931-38.2016.5.18.0111	20/10/16	20/10/16	0
RTOrd - 0010937-45.2016.5.18.0111	20/10/16	28/11/16	39
RTOrd - 0010944-37.2016.5.18.0111	25/10/16	25/10/16	0
RTOrd - 0010958-21.2016.5.18.0111	26/10/16	26/10/16	0
RTOrd - 0010968-65.2016.5.18.0111	26/10/16	26/10/16	0
RTOrd - 0010977-27.2016.5.18.0111	27/10/16	27/10/16	0
RTOrd - 0010982-49.2016.5.18.0111	07/11/16	07/11/16	0
RTOrd - 0010986-86.2016.5.18.0111	20/10/16	20/10/16	0
RTOrd - 0010987-71.2016.5.18.0111	20/10/16	20/10/16	0
RTOrd - 0011002-40.2016.5.18.0111	24/10/16	24/10/16	0
RTOrd - 0011003-25.2016.5.18.0111	07/11/16	07/11/16	0

**Legenda:**

1ª Aud.: Data da primeira audiência que ocorrer, Inicial ou UNA;

Enc. da Instrução: Data da conclusão para proferir sentença;

Prazo: Quantidade de dias decorridos da 1ª aud. até o encerramento da instrução.



## PRAZO MÉDIO ENTRE A 1ª AUDIÊNCIA E O ENCERRAMENTO DA INSTRUÇÃO - VARA DO TRABALHO DE JATAÍ

### VARA DO TRABALHO DE JATAÍ

#### ORDINÁRIO

Qtd	Prazo Médio
492	96,23

Nr. Processo	1ª Aud.	nc. Instruça	Prazo
RTOOrd - 0011006-77.2016.5.18.0111	07/11/16	07/11/16	0
RTOOrd - 0011024-98.2016.5.18.0111	05/10/16	05/10/16	0
RTOOrd - 0011030-08.2016.5.18.0111	08/11/16	08/11/16	0
RTOOrd - 0011033-60.2016.5.18.0111	09/11/16	09/11/16	0
RTOOrd - 0011037-97.2016.5.18.0111	09/11/16	09/11/16	0
RTOOrd - 0011038-82.2016.5.18.0111	10/11/16	10/11/16	0
RTOOrd - 0011042-22.2016.5.18.0111	06/10/16	06/10/16	0
RTOOrd - 0011044-89.2016.5.18.0111	16/11/16	16/11/16	0
RTOOrd - 0011052-66.2016.5.18.0111	16/11/16	16/11/16	0
RTOOrd - 0011064-80.2016.5.18.0111	16/11/16	16/11/16	0
RTOOrd - 0011082-04.2016.5.18.0111	21/11/16	21/11/16	0
RTOOrd - 0011098-55.2016.5.18.0111	23/11/16	23/11/16	0
RTOOrd - 0011144-44.2016.5.18.0111	28/11/16	12/12/16	14
RTOOrd - 0011145-29.2016.5.18.0111	28/11/16	28/11/16	0
RTOOrd - 0011158-28.2016.5.18.0111	05/12/16	05/12/16	0
RTOOrd - 0011167-87.2016.5.18.0111	06/12/16	06/12/16	0
RTOOrd - 0011198-10.2016.5.18.0111	12/12/16	12/12/16	0
RTOOrd - 0011215-46.2016.5.18.0111	24/11/16	24/11/16	0
RTOOrd - 0011216-31.2016.5.18.0111	24/11/16	24/11/16	0
RTOOrd - 0011250-06.2016.5.18.0111	01/12/16	01/12/16	0
RTOOrd - 0011268-27.2016.5.18.0111	01/12/16	01/12/16	0
RTOOrd - 0011288-18.2016.5.18.0111	21/11/16	21/11/16	0
RTOOrd - 0011417-23.2016.5.18.0111	13/12/16	13/12/16	0
RTOOrd - 0011809-97.2015.5.18.0013	23/02/16	23/02/16	0
RtPosse - 0010767-73.2016.5.18.0111	06/09/16	06/09/16	0

**Legenda:**

1ª Aud.: Data da primeira audiência que ocorrer, Inicial ou UNA;

Enc. da Instrução: Data da conclusão para proferir sentença;

Prazo: Quantidade de dias decorridos da 1ª aud. até o encerramento da instrução.



**PRAZO MÉDIO ENTRE A 1ª AUDIÊNCIA E O  
ENCERRAMENTO DA INSTRUÇÃO - VARA DO  
TRABALHO DE JATAÍ**

**VARA DO TRABALHO DE JATAÍ**



## PRAZO MÉDIO ENTRE A 1ª AUDIÊNCIA E O ENCERRAMENTO DA INSTRUÇÃO - VARA DO TRABALHO DE JATAÍ

Data do encerramento da instrução entre 1/1/2016 e 31/12/2016 23:59:59

### Sem magistrado

#### ORDINÁRIO

Qtd	Prazo Médio
492	96,23

Nr. Processo	1ª Aud.	Enc. Instrução.	Prazo
ACP - 0010110-34.2016.5.18.0111	03/03/16	01/09/16	182
ACP - 0010341-95.2015.5.18.0111	06/04/16	17/08/16	133
RTAlç - 0010294-87.2016.5.18.0111	28/04/16	28/04/16	0
RTAlç - 0010373-03.2015.5.18.0111	27/01/16	27/01/16	0
RTAlç - 0011025-83.2016.5.18.0111	30/09/16	30/09/16	0
RTOrd - 0010001-20.2016.5.18.0111	11/04/16	11/04/16	0
RTOrd - 0010006-76.2015.5.18.0111	01/10/15	31/03/16	182
RTOrd - 0010007-61.2015.5.18.0111	05/10/15	28/01/16	115
RTOrd - 0010009-94.2016.5.18.0111	11/04/16	17/08/16	128
RTOrd - 0010013-34.2016.5.18.0111	11/04/16	22/08/16	133
RTOrd - 0010014-19.2016.5.18.0111	11/04/16	22/08/16	133
RTOrd - 0010016-86.2016.5.18.0111	05/04/16	26/07/16	112
RTOrd - 0010017-71.2016.5.18.0111	25/02/16	25/02/16	0
RTOrd - 0010018-56.2016.5.18.0111	14/04/16	16/08/16	124
RTOrd - 0010019-41.2016.5.18.0111	14/04/16	18/08/16	126
RTOrd - 0010019-41.2016.5.18.0111	14/04/16	05/09/16	144
RTOrd - 0010020-60.2015.5.18.0111	05/10/15	17/11/16	409
RTOrd - 0010022-93.2016.5.18.0111	12/04/16	01/12/16	233
RTOrd - 0010025-48.2016.5.18.0111	14/04/16	24/10/16	193
RTOrd - 0010025-82.2015.5.18.0111	05/10/15	22/09/16	353
RTOrd - 0010026-33.2016.5.18.0111	14/04/16	26/07/16	103

**Legenda:**

1ª Aud.: Data da primeira audiência que ocorrer, Inicial ou UNA;

Enc. da Instrução: Data da conclusão para proferir sentença;

Prazo: Quantidade de dias decorridos da 1ª aud. até o encerramento da instrução.



## PRAZO MÉDIO ENTRE A 1ª AUDIÊNCIA E O ENCERRAMENTO DA INSTRUÇÃO - VARA DO TRABALHO DE JATAÍ

### Sem magistrado

#### ORDINÁRIO

Qtd	Prazo Médio
492	96,23

Nr. Processo	1ª Aud.	Enc. Instrução.	Prazo
RTOrd - 0010027-18.2016.5.18.0111	05/04/16	06/06/16	62
RTOrd - 0010027-52.2015.5.18.0111	06/10/15	06/07/16	274
RTOrd - 0010028-03.2016.5.18.0111	11/04/16	22/08/16	133
RTOrd - 0010029-22.2015.5.18.0111	06/10/15	12/07/16	280
RTOrd - 0010031-55.2016.5.18.0111	14/04/16	02/05/16	18
RTOrd - 0010032-40.2016.5.18.0111	12/04/16	12/04/16	0
RTOrd - 0010032-74.2015.5.18.0111	13/10/15	08/04/16	178
RTOrd - 0010033-25.2016.5.18.0111	12/04/16	12/04/16	0
RTOrd - 0010034-10.2016.5.18.0111	12/04/16	12/04/16	0
RTOrd - 0010034-44.2015.5.18.0111	13/10/15	01/03/16	140
RTOrd - 0010035-92.2016.5.18.0111	12/04/16	06/05/16	24
RTOrd - 0010036-77.2016.5.18.0111	12/04/16	22/08/16	132
RTOrd - 0010037-96.2015.5.18.0111	07/10/15	13/01/16	98
RTOrd - 0010038-47.2016.5.18.0111	14/04/16	14/04/16	0
RTOrd - 0010039-66.2015.5.18.0111	06/10/15	05/04/16	182
RTOrd - 0010040-51.2015.5.18.0111	07/10/15	23/02/16	139
RTOrd - 0010042-21.2015.5.18.0111	07/10/15	07/04/16	183
RTOrd - 0010044-88.2015.5.18.0111	07/10/15	08/04/16	184
RTOrd - 0010045-39.2016.5.18.0111	14/04/16	23/08/16	131
RTOrd - 0010045-73.2015.5.18.0111	07/10/15	24/05/16	230
RTOrd - 0010046-58.2015.5.18.0111	07/10/15	30/08/16	328
RTOrd - 0010050-95.2015.5.18.0111	13/10/15	26/02/16	136
RTOrd - 0010053-16.2016.5.18.0111	14/04/16	14/04/16	0
RTOrd - 0010054-35.2015.5.18.0111	13/10/15	08/01/16	87

**Legenda:**  
1ª Aud.: Data da primeira audiência que ocorrer, Inicial ou UNA;  
Enc. da Instrução: Data da conclusão para proferir sentença;  
Prazo: Quantidade de dias decorridos da 1ª aud. até o encerramento da instrução.



## PRAZO MÉDIO ENTRE A 1ª AUDIÊNCIA E O ENCERRAMENTO DA INSTRUÇÃO - VARA DO TRABALHO DE JATAÍ

### Sem magistrado

#### ORDINÁRIO

Qtd	Prazo Médio
492	96,23

Nr. Processo	1ª Aud.	Enc. Instrução.	Prazo
RTOrd - 0010054-98.2016.5.18.0111	14/04/16	18/08/16	126
RTOrd - 0010055-83.2016.5.18.0111	14/04/16	14/04/16	0
RTOrd - 0010058-38.2016.5.18.0111	14/04/16	14/04/16	0
RTOrd - 0010059-23.2016.5.18.0111	14/04/16	23/08/16	131
RTOrd - 0010059-57.2015.5.18.0111	13/10/15	16/09/16	339
RTOrd - 0010060-08.2016.5.18.0111	14/04/16	23/08/16	131
RTOrd - 0010062-12.2015.5.18.0111	13/10/15	11/07/16	272
RTOrd - 0010062-75.2016.5.18.0111	14/04/16	14/04/16	0
RTOrd - 0010063-94.2015.5.18.0111	13/10/15	14/04/16	184
RTOrd - 0010066-49.2015.5.18.0111	14/10/15	12/04/16	181
RTOrd - 0010068-19.2015.5.18.0111	14/10/15	12/04/16	181
RTOrd - 0010073-41.2015.5.18.0111	13/10/15	14/07/16	275
RTOrd - 0010076-59.2016.5.18.0111	14/04/16	14/04/16	0
RTOrd - 0010078-63.2015.5.18.0111	13/10/15	12/12/16	426
RTOrd - 0010079-48.2015.5.18.0111	13/10/15	11/04/16	181
RTOrd - 0010084-70.2015.5.18.0111	12/11/15	07/03/16	116
RTOrd - 0010089-92.2015.5.18.0111	20/10/15	12/07/16	266
RTOrd - 0010094-17.2015.5.18.0111	20/10/15	14/04/16	177
RTOrd - 0010098-54.2015.5.18.0111	20/10/15	18/04/16	181
RTOrd - 0010101-72.2016.5.18.0111	14/04/16	18/10/16	187
RTOrd - 0010102-57.2016.5.18.0111	14/04/16	18/10/16	187
RTOrd - 0010102-91.2015.5.18.0111	20/10/15	14/04/16	177
RTOrd - 0010103-42.2016.5.18.0111	05/04/16	16/08/16	133
RTOrd - 0010104-61.2015.5.18.0111	26/10/15	25/04/16	182

**Legenda:**  
1ª Aud.: Data da primeira audiência que ocorrer, Inicial ou UNA;  
Enc. da Instrução: Data da conclusão para proferir sentença;  
Prazo: Quantidade de dias decorridos da 1ª aud. até o encerramento da instrução.



## PRAZO MÉDIO ENTRE A 1ª AUDIÊNCIA E O ENCERRAMENTO DA INSTRUÇÃO - VARA DO TRABALHO DE JATAÍ

Sem magistrado

ORDINÁRIO

Qtd	Prazo Médio
492	96,23

Nr. Processo	1ª Aud.	Enc. Instrução.	Prazo
RTOrd - 0010106-31.2015.5.18.0111	18/11/15	25/05/16	189
RTOrd - 0010108-98.2015.5.18.0111	23/10/15	12/04/16	172
RTOrd - 0010109-49.2016.5.18.0111	07/04/16	07/04/16	0
RTOrd - 0010109-83.2015.5.18.0111	23/10/15	14/04/16	174
RTOrd - 0010110-68.2015.5.18.0111	23/10/15	13/07/16	264
RTOrd - 0010113-23.2015.5.18.0111	26/10/15	24/02/16	121
RTOrd - 0010114-71.2016.5.18.0111	07/04/16	07/04/16	0
RTOrd - 0010119-30.2015.5.18.0111	13/11/15	18/05/16	187
RTOrd - 0010122-48.2016.5.18.0111	18/04/16	18/04/16	0
RTOrd - 0010125-37.2015.5.18.0111	28/10/15	25/01/16	89
RTOrd - 0010128-89.2015.5.18.0111	29/10/15	02/08/16	278
RTOrd - 0010129-40.2016.5.18.0111	18/04/16	16/09/16	151
RTOrd - 0010130-59.2015.5.18.0111	27/10/15	20/04/16	176
RTOrd - 0010135-47.2016.5.18.0111	26/04/16	18/05/16	22
RTOrd - 0010136-32.2016.5.18.0111	18/04/16	18/04/16	0
RTOrd - 0010137-17.2016.5.18.0111	18/04/16	19/09/16	154
RTOrd - 0010138-02.2016.5.18.0111	18/04/16	18/04/16	0
RTOrd - 0010145-91.2016.5.18.0111	19/04/16	16/09/16	150
RTOrd - 0010149-31.2016.5.18.0111	18/04/16	18/04/16	0
RTOrd - 0010149-65.2015.5.18.0111	29/10/15	01/08/16	277
RTOrd - 0010150-16.2016.5.18.0111	18/04/16	16/09/16	151
RTOrd - 0010153-05.2015.5.18.0111	05/11/15	16/05/16	193
RTOrd - 0010153-68.2016.5.18.0111	19/04/16	19/09/16	153
RTOrd - 0010154-53.2016.5.18.0111	18/04/16	09/05/16	21

**Legenda:**  
1ª Aud.: Data da primeira audiência que ocorrer, Inicial ou UNA;  
Enc. da Instrução: Data da conclusão para proferir sentença;  
Prazo: Quantidade de dias decorridos da 1ª aud. até o encerramento da instrução.





## PRAZO MÉDIO ENTRE A 1ª AUDIÊNCIA E O ENCERRAMENTO DA INSTRUÇÃO - VARA DO TRABALHO DE JATAÍ

### Sem magistrado

#### ORDINÁRIO

Qtd	Prazo Médio
492	96,23

Nr. Processo	1ª Aud.	Enc. Instrução.	Prazo
RTOrd - 0010154-87.2015.5.18.0111	05/11/15	16/05/16	193
RTOrd - 0010155-38.2016.5.18.0111	18/04/16	16/09/16	151
RTOrd - 0010157-42.2015.5.18.0111	05/11/15	28/01/16	84
RTOrd - 0010158-90.2016.5.18.0111	19/04/16	20/06/16	62
RTOrd - 0010159-75.2016.5.18.0111	25/07/16	06/10/16	73
RTOrd - 0010160-94.2015.5.18.0111	12/11/15	15/07/16	246
RTOrd - 0010161-79.2015.5.18.0111	12/11/15	07/06/16	208
RTOrd - 0010162-64.2015.5.18.0111	12/11/15	27/07/16	258
RTOrd - 0010164-34.2015.5.18.0111	12/11/15	30/08/16	292
RTOrd - 0010164-34.2015.5.18.0111	12/11/15	31/08/16	293
RTOrd - 0010166-04.2015.5.18.0111	12/11/15	17/05/16	187
RTOrd - 0010167-86.2015.5.18.0111	12/11/15	17/05/16	187
RTOrd - 0010171-26.2015.5.18.0111	01/12/15	29/11/16	364
RTOrd - 0010172-74.2016.5.18.0111	20/04/16	20/04/16	0
RTOrd - 0010174-44.2016.5.18.0111	19/04/16	19/09/16	153
RTOrd - 0010175-29.2016.5.18.0111	20/04/16	20/04/16	0
RTOrd - 0010175-63.2015.5.18.0111	12/11/15	19/05/16	189
RTOrd - 0010176-48.2015.5.18.0111	12/11/15	19/05/16	189
RTOrd - 0010177-33.2015.5.18.0111	12/11/15	06/06/16	207
RTOrd - 0010178-81.2016.5.18.0111	01/03/16	03/10/16	216
RTOrd - 0010179-03.2015.5.18.0111	18/11/15	05/10/16	322
RTOrd - 0010181-70.2015.5.18.0111	18/11/15	23/05/16	187
RTOrd - 0010183-40.2015.5.18.0111	18/11/15	24/05/16	188
RTOrd - 0010184-25.2015.5.18.0111	18/11/15	23/05/16	187

**Legenda:**  
1ª Aud.: Data da primeira audiência que ocorrer, Inicial ou UNA;  
Enc. da Instrução: Data da conclusão para proferir sentença;  
Prazo: Quantidade de dias decorridos da 1ª aud. até o encerramento da instrução.



## PRAZO MÉDIO ENTRE A 1ª AUDIÊNCIA E O ENCERRAMENTO DA INSTRUÇÃO - VARA DO TRABALHO DE JATAÍ

Sem magistrado

ORDINÁRIO

Qtd	Prazo Médio
492	96,23

Nr. Processo	1ª Aud.	Enc. Instrução.	Prazo
RTOrd - 0010185-73.2016.5.18.0111	20/04/16	07/11/16	201
RTOrd - 0010186-58.2016.5.18.0111	20/04/16	01/08/16	103
RTOrd - 0010190-32.2015.5.18.0111	18/11/15	24/05/16	188
RTOrd - 0010190-95.2016.5.18.0111	20/04/16	20/04/16	0
RTOrd - 0010192-02.2015.5.18.0111	26/11/15	09/06/16	196
RTOrd - 0010194-35.2016.5.18.0111	20/04/16	06/10/16	169
RTOrd - 0010195-54.2015.5.18.0111	26/11/15	08/11/16	348
RTOrd - 0010198-09.2015.5.18.0111	26/11/15	27/07/16	244
RTOrd - 0010199-57.2016.5.18.0111	19/04/16	10/10/16	174
RTOrd - 0010199-91.2015.5.18.0111	01/12/15	07/06/16	189
RTOrd - 0010201-27.2016.5.18.0111	26/04/16	27/04/16	1
RTOrd - 0010203-31.2015.5.18.0111	26/11/15	02/06/16	189
RTOrd - 0010205-98.2015.5.18.0111	26/11/15	02/06/16	189
RTOrd - 0010206-49.2016.5.18.0111	09/05/16	09/05/16	0
RTOrd - 0010206-83.2015.5.18.0111	26/11/15	26/07/16	243
RTOrd - 0010207-34.2016.5.18.0111	26/04/16	03/11/16	191
RTOrd - 0010208-19.2016.5.18.0111	26/04/16	30/11/16	218
RTOrd - 0010209-04.2016.5.18.0111	26/04/16	26/04/16	0
RTOrd - 0010209-38.2015.5.18.0111	26/11/15	24/05/16	180
RTOrd - 0010210-86.2016.5.18.0111	26/04/16	26/04/16	0
RTOrd - 0010211-08.2015.5.18.0111	26/11/15	06/07/16	223
RTOrd - 0010212-90.2015.5.18.0111	26/11/15	06/06/16	193
RTOrd - 0010213-41.2016.5.18.0111	28/06/16	28/06/16	0
RTOrd - 0010213-75.2015.5.18.0111	26/11/15	16/11/16	356

**Legenda:**  
1ª Aud.: Data da primeira audiência que ocorrer, Inicial ou UNA;  
Enc. da Instrução: Data da conclusão para proferir sentença;  
Prazo: Quantidade de dias decorridos da 1ª aud. até o encerramento da instrução.



## PRAZO MÉDIO ENTRE A 1ª AUDIÊNCIA E O ENCERRAMENTO DA INSTRUÇÃO - VARA DO TRABALHO DE JATAÍ

### Sem magistrado

#### ORDINÁRIO

Qtd	Prazo Médio
492	96,23

Nr. Processo	1ª Aud.	Enc. Instrução.	Prazo
RTOrd - 0010217-78.2016.5.18.0111	02/05/16	02/05/16	0
RTOrd - 0010218-63.2016.5.18.0111	02/05/16	21/09/16	142
RTOrd - 0010219-48.2016.5.18.0111	02/05/16	21/09/16	142
RTOrd - 0010223-22.2015.5.18.0111	01/12/15	08/06/16	190
RTOrd - 0010224-70.2016.5.18.0111	02/05/16	21/06/16	50
RTOrd - 0010226-40.2016.5.18.0111	02/05/16	21/09/16	142
RTOrd - 0010227-25.2016.5.18.0111	02/05/16	02/05/16	0
RTOrd - 0010228-10.2016.5.18.0111	02/05/16	20/09/16	141
RTOrd - 0010231-62.2016.5.18.0111	02/05/16	02/05/16	0
RTOrd - 0010231-96.2015.5.18.0111	26/11/15	28/03/16	123
RTOrd - 0010232-47.2016.5.18.0111	02/05/16	02/05/16	0
RTOrd - 0010234-17.2016.5.18.0111	03/05/16	22/09/16	142
RTOrd - 0010235-02.2016.5.18.0111	03/05/16	12/09/16	132
RTOrd - 0010236-21.2015.5.18.0111	07/12/15	11/07/16	217
RTOrd - 0010236-84.2016.5.18.0111	03/05/16	12/09/16	132
RTOrd - 0010237-06.2015.5.18.0111	26/11/15	15/06/16	202
RTOrd - 0010238-54.2016.5.18.0111	03/05/16	30/06/16	58
RTOrd - 0010239-39.2016.5.18.0111	07/06/16	17/10/16	132
RTOrd - 0010239-73.2015.5.18.0111	07/12/15	11/01/16	35
RTOrd - 0010241-09.2016.5.18.0111	03/05/16	28/09/16	148
RTOrd - 0010242-91.2016.5.18.0111	03/05/16	12/09/16	132
RTOrd - 0010243-13.2015.5.18.0111	07/12/15	16/06/16	192
RTOrd - 0010243-76.2016.5.18.0111	03/05/16	03/05/16	0
RTOrd - 0010244-61.2016.5.18.0111	03/05/16	03/05/16	0

**Legenda:**  
1ª Aud.: Data da primeira audiência que ocorrer, Inicial ou UNA;  
Enc. da Instrução: Data da conclusão para proferir sentença;  
Prazo: Quantidade de dias decorridos da 1ª aud. até o encerramento da instrução.



## PRAZO MÉDIO ENTRE A 1ª AUDIÊNCIA E O ENCERRAMENTO DA INSTRUÇÃO - VARA DO TRABALHO DE JATAÍ

### Sem magistrado

#### ORDINÁRIO

Qtd	Prazo Médio
492	96,23

Nr. Processo	1ª Aud.	Enc. Instrução.	Prazo
RTOrd - 0010245-46.2016.5.18.0111	04/05/16	05/10/16	154
RTOrd - 0010246-31.2016.5.18.0111	04/05/16	22/07/16	79
RTOrd - 0010246-31.2016.5.18.0111	04/05/16	04/08/16	92
RTOrd - 0010249-20.2015.5.18.0111	27/01/16	12/02/16	16
RTOrd - 0010252-38.2016.5.18.0111	04/05/16	11/10/16	160
RTOrd - 0010256-75.2016.5.18.0111	09/05/16	19/07/16	71
RTOrd - 0010257-94.2015.5.18.0111	07/12/15	11/07/16	217
RTOrd - 0010259-64.2015.5.18.0111	07/12/15	12/07/16	218
RTOrd - 0010260-15.2016.5.18.0111	09/05/16	28/09/16	142
RTOrd - 0010260-49.2015.5.18.0111	07/12/15	13/07/16	219
RTOrd - 0010261-34.2015.5.18.0111	08/12/15	28/07/16	233
RTOrd - 0010262-19.2015.5.18.0111	08/12/15	21/06/16	196
RTOrd - 0010262-82.2016.5.18.0111	10/05/16	07/07/16	58
RTOrd - 0010265-37.2016.5.18.0111	09/05/16	28/09/16	142
RTOrd - 0010267-07.2016.5.18.0111	10/05/16	06/12/16	210
RTOrd - 0010268-89.2016.5.18.0111	10/05/16	30/11/16	204
RTOrd - 0010271-44.2016.5.18.0111	10/05/16	06/12/16	210
RTOrd - 0010271-78.2015.5.18.0111	25/01/16	25/01/16	0
RTOrd - 0010272-63.2015.5.18.0111	25/01/16	25/01/16	0
RTOrd - 0010273-14.2016.5.18.0111	02/06/16	12/12/16	193
RTOrd - 0010274-33.2015.5.18.0111	25/01/16	16/06/16	143
RTOrd - 0010276-03.2015.5.18.0111	25/01/16	25/01/16	0
RTOrd - 0010277-51.2016.5.18.0111	02/06/16	19/10/16	139
RTOrd - 0010278-36.2016.5.18.0111	10/05/16	30/11/16	204

**Legenda:**  
1ª Aud.: Data da primeira audiência que ocorrer, Inicial ou UNA;  
Enc. da Instrução: Data da conclusão para proferir sentença;  
Prazo: Quantidade de dias decorridos da 1ª aud. até o encerramento da instrução.



## PRAZO MÉDIO ENTRE A 1ª AUDIÊNCIA E O ENCERRAMENTO DA INSTRUÇÃO - VARA DO TRABALHO DE JATAÍ

Sem magistrado

ORDINÁRIO

Qtd	Prazo Médio
492	96,23

Nr. Processo	1ª Aud.	Enc. Instrução.	Prazo
RTOrd - 0010279-21.2016.5.18.0111	10/05/16	10/05/16	0
RTOrd - 0010281-25.2015.5.18.0111	25/01/16	17/06/16	144
RTOrd - 0010287-32.2015.5.18.0111	25/01/16	17/06/16	144
RTOrd - 0010289-02.2015.5.18.0111	25/01/16	17/06/16	144
RTOrd - 0010292-54.2015.5.18.0111	27/01/16	20/06/16	145
RTOrd - 0010293-39.2015.5.18.0111	27/01/16	17/06/16	142
RTOrd - 0010299-46.2015.5.18.0111	27/01/16	17/06/16	142
RTOrd - 0010301-79.2016.5.18.0111	26/04/16	26/04/16	0
RTOrd - 0010302-64.2016.5.18.0111	02/06/16	07/07/16	35
RTOrd - 0010304-34.2016.5.18.0111	02/06/16	07/07/16	35
RTOrd - 0010311-60.2015.5.18.0111	27/01/16	05/07/16	160
RTOrd - 0010312-11.2016.5.18.0111	02/06/16	11/07/16	39
RTOrd - 0010314-78.2016.5.18.0111	07/06/16	28/06/16	21
RTOrd - 0010315-63.2016.5.18.0111	07/06/16	19/10/16	134
RTOrd - 0010316-48.2016.5.18.0111	07/06/16	08/08/16	62
RTOrd - 0010317-67.2015.5.18.0111	27/01/16	08/11/16	286
RTOrd - 0010318-52.2015.5.18.0111	27/01/16	21/06/16	146
RTOrd - 0010321-07.2015.5.18.0111	01/02/16	15/02/16	14
RTOrd - 0010327-14.2015.5.18.0111	01/02/16	22/06/16	142
RTOrd - 0010328-62.2016.5.18.0111	08/06/16	08/06/16	0
RTOrd - 0010329-81.2015.5.18.0111	01/02/16	01/02/16	0
RTOrd - 0010330-32.2016.5.18.0111	07/06/16	18/10/16	133
RTOrd - 0010331-17.2016.5.18.0111	07/06/16	20/10/16	135
RTOrd - 0010332-02.2016.5.18.0111	07/06/16	19/10/16	134

**Legenda:**  
1ª Aud.: Data da primeira audiência que ocorrer, Inicial ou UNA;  
Enc. da Instrução: Data da conclusão para proferir sentença;  
Prazo: Quantidade de dias decorridos da 1ª aud. até o encerramento da instrução.



## PRAZO MÉDIO ENTRE A 1ª AUDIÊNCIA E O ENCERRAMENTO DA INSTRUÇÃO - VARA DO TRABALHO DE JATAÍ

### Sem magistrado

#### ORDINÁRIO

Qtd	Prazo Médio
492	96,23

Nr. Processo	1ª Aud.	Enc. Instrução.	Prazo
RTOrd - 0010333-21.2015.5.18.0111	01/02/16	26/04/16	85
RTOrd - 0010333-84.2016.5.18.0111	08/06/16	08/06/16	0
RTOrd - 0010335-88.2015.5.18.0111	01/02/16	09/05/16	98
RTOrd - 0010336-73.2015.5.18.0111	01/02/16	27/09/16	239
RTOrd - 0010337-58.2015.5.18.0111	01/02/16	15/08/16	196
RTOrd - 0010338-43.2015.5.18.0111	01/02/16	22/06/16	142
RTOrd - 0010343-65.2015.5.18.0111	01/02/16	30/09/16	242
RTOrd - 0010344-50.2015.5.18.0111	03/02/16	16/08/16	195
RTOrd - 0010346-83.2016.5.18.0111	08/06/16	08/06/16	0
RTOrd - 0010348-87.2015.5.18.0111	09/12/15	06/07/16	210
RTOrd - 0010349-38.2016.5.18.0111	08/06/16	08/06/16	0
RTOrd - 0010349-72.2015.5.18.0111	03/02/16	22/06/16	140
RTOrd - 0010350-23.2016.5.18.0111	08/06/16	08/06/16	0
RTOrd - 0010350-57.2015.5.18.0111	03/02/16	05/05/16	92
RTOrd - 0010351-08.2016.5.18.0111	08/06/16	28/06/16	20
RTOrd - 0010351-42.2015.5.18.0111	03/02/16	22/06/16	140
RTOrd - 0010352-27.2015.5.18.0111	03/02/16	27/06/16	145
RTOrd - 0010353-75.2016.5.18.0111	08/06/16	12/09/16	96
RTOrd - 0010355-45.2016.5.18.0111	06/09/16	06/09/16	0
RTOrd - 0010357-15.2016.5.18.0111	06/06/16	13/10/16	129
RTOrd - 0010357-49.2015.5.18.0111	03/02/16	22/06/16	140
RTOrd - 0010360-04.2015.5.18.0111	03/02/16	04/02/16	1
RTOrd - 0010360-67.2016.5.18.0111	07/06/16	07/06/16	0
RTOrd - 0010363-56.2015.5.18.0111	03/02/16	16/02/16	13

**Legenda:**  
1ª Aud.: Data da primeira audiência que ocorrer, Inicial ou UNA;  
Enc. da Instrução: Data da conclusão para proferir sentença;  
Prazo: Quantidade de dias decorridos da 1ª aud. até o encerramento da instrução.



## PRAZO MÉDIO ENTRE A 1ª AUDIÊNCIA E O ENCERRAMENTO DA INSTRUÇÃO - VARA DO TRABALHO DE JATAÍ

### Sem magistrado

#### ORDINÁRIO

Qtd	Prazo Médio
492	96,23

Nr. Processo	1ª Aud.	Enc. Instrução.	Prazo
RTOrd - 0010364-41.2015.5.18.0111	03/02/16	16/02/16	13
RTOrd - 0010365-26.2015.5.18.0111	03/02/16	03/02/16	0
RTOrd - 0010365-89.2016.5.18.0111	07/06/16	07/06/16	0
RTOrd - 0010366-74.2016.5.18.0111	26/04/16	16/05/16	20
RTOrd - 0010367-93.2015.5.18.0111	14/12/15	21/06/16	190
RTOrd - 0010368-78.2015.5.18.0111	15/02/16	18/10/16	246
RTOrd - 0010369-29.2016.5.18.0111	21/06/16	25/10/16	126
RTOrd - 0010369-63.2015.5.18.0111	15/02/16	06/04/16	51
RTOrd - 0010371-33.2015.5.18.0111	15/02/16	13/04/16	58
RTOrd - 0010372-18.2015.5.18.0111	15/02/16	15/02/16	0
RTOrd - 0010374-51.2016.5.18.0111	21/06/16	25/10/16	126
RTOrd - 0010376-21.2016.5.18.0111	21/06/16	26/10/16	127
RTOrd - 0010376-55.2015.5.18.0111	15/02/16	28/09/16	226
RTOrd - 0010377-40.2015.5.18.0111	15/02/16	26/02/16	11
RTOrd - 0010378-25.2015.5.18.0111	03/02/16	06/07/16	154
RTOrd - 0010379-73.2016.5.18.0111	21/06/16	25/10/16	126
RTOrd - 0010381-77.2015.5.18.0111	15/02/16	21/10/16	249
RTOrd - 0010382-28.2016.5.18.0111	23/06/16	26/10/16	125
RTOrd - 0010385-17.2015.5.18.0111	15/02/16	03/10/16	231
RTOrd - 0010386-02.2015.5.18.0111	15/02/16	01/08/16	168
RTOrd - 0010387-84.2015.5.18.0111	16/02/16	13/07/16	148
RTOrd - 0010388-69.2015.5.18.0111	16/02/16	16/02/16	0
RTOrd - 0010391-87.2016.5.18.0111	22/06/16	22/06/16	0
RTOrd - 0010392-72.2016.5.18.0111	22/06/16	26/10/16	126

**Legenda:**  
1ª Aud.: Data da primeira audiência que ocorrer, Inicial ou UNA;  
Enc. da Instrução: Data da conclusão para proferir sentença;  
Prazo: Quantidade de dias decorridos da 1ª aud. até o encerramento da instrução.



## PRAZO MÉDIO ENTRE A 1ª AUDIÊNCIA E O ENCERRAMENTO DA INSTRUÇÃO - VARA DO TRABALHO DE JATAÍ

### Sem magistrado

#### ORDINÁRIO

Qtd	Prazo Médio
492	96,23

Nr. Processo	1ª Aud.	Enc. Instrução.	Prazo
RTOrd - 0010393-91.2015.5.18.0111	18/02/16	18/02/16	0
RTOrd - 0010395-27.2016.5.18.0111	22/06/16	22/06/16	0
RTOrd - 0010398-16.2015.5.18.0111	18/02/16	01/08/16	165
RTOrd - 0010398-79.2016.5.18.0111	22/06/16	22/06/16	0
RTOrd - 0010399-98.2015.5.18.0111	18/02/16	20/07/16	153
RTOrd - 0010401-68.2015.5.18.0111	18/02/16	17/06/16	120
RTOrd - 0010403-04.2016.5.18.0111	22/06/16	22/06/16	0
RTOrd - 0010403-38.2015.5.18.0111	18/02/16	13/10/16	238
RTOrd - 0010404-86.2016.5.18.0111	22/06/16	26/10/16	126
RTOrd - 0010405-71.2016.5.18.0111	22/06/16	22/06/16	0
RTOrd - 0010406-90.2015.5.18.0111	18/02/16	07/06/16	110
RTOrd - 0010407-41.2016.5.18.0111	08/11/16	08/11/16	0
RTOrd - 0010408-26.2016.5.18.0111	01/09/16	01/12/16	91
RTOrd - 0010410-30.2015.5.18.0111	22/02/16	21/07/16	150
RTOrd - 0010412-63.2016.5.18.0111	16/06/16	30/11/16	167
RTOrd - 0010413-82.2015.5.18.0111	14/12/15	30/09/16	291
RTOrd - 0010414-67.2015.5.18.0111	22/02/16	19/10/16	240
RTOrd - 0010415-18.2016.5.18.0111	22/06/16	24/10/16	124
RTOrd - 0010416-03.2016.5.18.0111	22/06/16	22/06/16	0
RTOrd - 0010417-22.2015.5.18.0111	22/02/16	30/09/16	221
RTOrd - 0010418-07.2015.5.18.0111	03/02/16	12/05/16	99
RTOrd - 0010419-55.2016.5.18.0111	22/06/16	27/10/16	127
RTOrd - 0010420-40.2016.5.18.0111	21/06/16	25/10/16	126
RTOrd - 0010421-25.2016.5.18.0111	21/06/16	21/06/16	0

**Legenda:**  
1ª Aud.: Data da primeira audiência que ocorrer, Inicial ou UNA;  
Enc. da Instrução: Data da conclusão para proferir sentença;  
Prazo: Quantidade de dias decorridos da 1ª aud. até o encerramento da instrução.





## PRAZO MÉDIO ENTRE A 1ª AUDIÊNCIA E O ENCERRAMENTO DA INSTRUÇÃO - VARA DO TRABALHO DE JATAÍ

### Sem magistrado

#### ORDINÁRIO

Qtd	Prazo Médio
492	96,23

Nr. Processo	1ª Aud.	Enc. Instrução.	Prazo
RTOrd - 0010421-39.2015.5.18.0053	05/10/15	04/04/16	182
RTOrd - 0010422-10.2016.5.18.0111	22/06/16	27/10/16	127
RTOrd - 0010422-44.2015.5.18.0111	28/04/16	27/09/16	152
RTOrd - 0010424-14.2015.5.18.0111	22/02/16	22/02/16	0
RTOrd - 0010424-77.2016.5.18.0111	06/06/16	06/06/16	0
RTOrd - 0010425-62.2016.5.18.0111	26/07/16	24/11/16	121
RTOrd - 0010426-47.2016.5.18.0111	26/07/16	23/11/16	120
RTOrd - 0010426-47.2016.5.18.0111	26/07/16	23/11/16	120
RTOrd - 0010426-81.2015.5.18.0111	22/02/16	22/02/16	0
RTOrd - 0010427-32.2016.5.18.0111	18/07/16	18/07/16	0
RTOrd - 0010427-66.2015.5.18.0111	22/02/16	22/02/16	0
RTOrd - 0010428-17.2016.5.18.0111	03/05/16	22/09/16	142
RTOrd - 0010428-51.2015.5.18.0111	14/04/16	14/04/16	0
RTOrd - 0010434-24.2016.5.18.0111	17/06/16	24/10/16	129
RTOrd - 0010434-58.2015.5.18.0111	23/02/16	25/07/16	153
RTOrd - 0010435-09.2016.5.18.0111	05/05/16	19/10/16	167
RTOrd - 0010437-13.2015.5.18.0111	23/02/16	25/07/16	153
RTOrd - 0010439-80.2015.5.18.0111	22/02/16	21/07/16	150
RTOrd - 0010440-65.2015.5.18.0111	16/02/16	25/02/16	9
RTOrd - 0010441-16.2016.5.18.0111	30/06/16	16/11/16	139
RTOrd - 0010442-98.2016.5.18.0111	30/08/16	13/12/16	105
RTOrd - 0010443-20.2015.5.18.0111	23/02/16	23/02/16	0
RTOrd - 0010444-05.2015.5.18.0111	23/02/16	23/02/16	0
RTOrd - 0010444-68.2016.5.18.0111	04/07/16	07/07/16	3

**Legenda:**  
1ª Aud.: Data da primeira audiência que ocorrer, Inicial ou UNA;  
Enc. da Instrução: Data da conclusão para proferir sentença;  
Prazo: Quantidade de dias decorridos da 1ª aud. até o encerramento da instrução.



## PRAZO MÉDIO ENTRE A 1ª AUDIÊNCIA E O ENCERRAMENTO DA INSTRUÇÃO - VARA DO TRABALHO DE JATAÍ

### Sem magistrado

#### ORDINÁRIO

Qtd	Prazo Médio
492	96,23

Nr. Processo	1ª Aud.	Enc. Instrução.	Prazo
RTOrd - 0010447-23.2016.5.18.0111	04/07/16	05/10/16	93
RTOrd - 0010448-08.2016.5.18.0111	30/06/16	30/06/16	0
RTOrd - 0010448-42.2015.5.18.0111	25/02/16	05/10/16	223
RTOrd - 0010449-27.2015.5.18.0111	25/02/16	22/11/16	271
RTOrd - 0010449-90.2016.5.18.0111	04/07/16	23/11/16	142
RTOrd - 0010450-12.2015.5.18.0111	23/02/16	27/09/16	217
RTOrd - 0010450-75.2016.5.18.0111	04/07/16	17/11/16	136
RTOrd - 0010451-60.2016.5.18.0111	04/07/16	24/11/16	143
RTOrd - 0010452-45.2016.5.18.0111	04/07/16	17/11/16	136
RTOrd - 0010452-79.2015.5.18.0111	23/02/16	25/07/16	153
RTOrd - 0010453-30.2016.5.18.0111	04/07/16	17/11/16	136
RTOrd - 0010453-64.2015.5.18.0111	17/02/16	17/03/16	29
RTOrd - 0010453-64.2015.5.18.0111	17/02/16	21/03/16	33
RTOrd - 0010454-15.2016.5.18.0111	04/07/16	21/11/16	140
RTOrd - 0010458-86.2015.5.18.0111	25/02/16	25/02/16	0
RTOrd - 0010459-71.2015.5.18.0111	25/02/16	22/11/16	271
RTOrd - 0010460-56.2015.5.18.0111	25/02/16	25/02/16	0
RTOrd - 0010461-41.2015.5.18.0111	25/02/16	25/02/16	0
RTOrd - 0010462-89.2016.5.18.0111	05/07/16	05/07/16	0
RTOrd - 0010469-18.2015.5.18.0111	01/03/16	18/07/16	139
RTOrd - 0010470-03.2015.5.18.0111	01/03/16	18/07/16	139
RTOrd - 0010471-51.2016.5.18.0111	05/07/16	28/11/16	146
RTOrd - 0010471-85.2015.5.18.0111	01/02/16	01/02/16	0
RTOrd - 0010472-70.2015.5.18.0111	01/03/16	18/07/16	139

**Legenda:**  
1ª Aud.: Data da primeira audiência que ocorrer, Inicial ou UNA;  
Enc. da Instrução: Data da conclusão para proferir sentença;  
Prazo: Quantidade de dias decorridos da 1ª aud. até o encerramento da instrução.



## PRAZO MÉDIO ENTRE A 1ª AUDIÊNCIA E O ENCERRAMENTO DA INSTRUÇÃO - VARA DO TRABALHO DE JATAÍ

### Sem magistrado

#### ORDINÁRIO

Qtd	Prazo Médio
492	96,23

Nr. Processo	1ª Aud.	Enc. Instrução.	Prazo
RTOrd - 0010473-55.2015.5.18.0111	01/03/16	18/07/16	139
RTOrd - 0010475-25.2015.5.18.0111	01/03/16	18/05/16	78
RTOrd - 0010477-92.2015.5.18.0111	01/03/16	07/11/16	251
RTOrd - 0010478-77.2015.5.18.0111	01/03/16	30/09/16	213
RTOrd - 0010480-13.2016.5.18.0111	05/07/16	21/11/16	139
RTOrd - 0010481-95.2016.5.18.0111	04/05/16	29/08/16	117
RTOrd - 0010482-17.2015.5.18.0111	01/03/16	01/03/16	0
RTOrd - 0010484-84.2015.5.18.0111	22/06/16	07/07/16	15
RTOrd - 0010485-35.2016.5.18.0111	06/07/16	22/11/16	139
RTOrd - 0010486-20.2016.5.18.0111	05/07/16	05/07/16	0
RTOrd - 0010487-05.2016.5.18.0111	05/07/16	05/07/16	0
RTOrd - 0010489-09.2015.5.18.0111	02/03/16	28/07/16	148
RTOrd - 0010493-12.2016.5.18.0111	06/07/16	22/11/16	139
RTOrd - 0010494-31.2015.5.18.0111	02/03/16	20/10/16	232
RTOrd - 0010494-94.2016.5.18.0111	05/12/16	05/12/16	0
RTOrd - 0010495-16.2015.5.18.0111	02/03/16	20/10/16	232
RTOrd - 0010496-98.2015.5.18.0111	02/03/16	26/07/16	146
RTOrd - 0010497-83.2015.5.18.0111	02/03/16	02/03/16	0
RTOrd - 0010498-34.2016.5.18.0111	02/08/16	23/11/16	113
RTOrd - 0010502-08.2015.5.18.0111	02/03/16	30/09/16	212
RTOrd - 0010503-56.2016.5.18.0111	02/08/16	24/11/16	114
RTOrd - 0010505-26.2016.5.18.0111	02/08/16	02/08/16	0
RTOrd - 0010507-30.2015.5.18.0111	25/02/16	07/04/16	42
RTOrd - 0010507-93.2016.5.18.0111	08/08/16	30/09/16	53

**Legenda:**  
1ª Aud.: Data da primeira audiência que ocorrer, Inicial ou UNA;  
Enc. da Instrução: Data da conclusão para proferir sentença;  
Prazo: Quantidade de dias decorridos da 1ª aud. até o encerramento da instrução.



## PRAZO MÉDIO ENTRE A 1ª AUDIÊNCIA E O ENCERRAMENTO DA INSTRUÇÃO - VARA DO TRABALHO DE JATAÍ

### Sem magistrado

#### ORDINÁRIO

Qtd	Prazo Médio
492	96,23

Nr. Processo	1ª Aud.	Enc. Instrução.	Prazo
RTOrd - 0010508-78.2016.5.18.0111	02/08/16	23/11/16	113
RTOrd - 0010511-33.2016.5.18.0111	02/08/16	01/12/16	121
RTOrd - 0010512-18.2016.5.18.0111	02/08/16	24/11/16	114
RTOrd - 0010513-03.2016.5.18.0111	26/07/16	28/11/16	125
RTOrd - 0010518-59.2015.5.18.0111	15/06/16	18/10/16	125
RTOrd - 0010520-92.2016.5.18.0111	22/06/16	27/10/16	127
RTOrd - 0010521-14.2015.5.18.0111	07/06/16	18/10/16	133
RTOrd - 0010521-77.2016.5.18.0111	26/07/16	26/07/16	0
RTOrd - 0010529-54.2016.5.18.0111	03/08/16	29/11/16	118
RTOrd - 0010531-24.2016.5.18.0111	03/08/16	03/08/16	0
RTOrd - 0010532-43.2015.5.18.0111	11/04/16	18/08/16	129
RTOrd - 0010533-28.2015.5.18.0111	11/04/16	22/09/16	164
RTOrd - 0010534-13.2015.5.18.0111	11/04/16	11/04/16	0
RTOrd - 0010535-61.2016.5.18.0111	03/08/16	03/08/16	0
RTOrd - 0010535-95.2015.5.18.0111	11/04/16	22/09/16	164
RTOrd - 0010536-80.2015.5.18.0111	11/04/16	17/08/16	128
RTOrd - 0010541-68.2016.5.18.0111	04/08/16	30/11/16	118
RTOrd - 0010542-53.2016.5.18.0111	03/08/16	03/08/16	0
RTOrd - 0010546-90.2016.5.18.0111	30/06/16	16/11/16	139
RTOrd - 0010547-75.2016.5.18.0111	03/08/16	03/08/16	0
RTOrd - 0010551-15.2016.5.18.0111	04/08/16	04/08/16	0
RTOrd - 0010553-82.2016.5.18.0111	03/08/16	03/08/16	0
RTOrd - 0010554-67.2016.5.18.0111	06/07/16	06/07/16	0
RTOrd - 0010558-07.2016.5.18.0111	04/08/16	12/12/16	130

**Legenda:**  
1ª Aud.: Data da primeira audiência que ocorrer, Inicial ou UNA;  
Enc. da Instrução: Data da conclusão para proferir sentença;  
Prazo: Quantidade de dias decorridos da 1ª aud. até o encerramento da instrução.



## PRAZO MÉDIO ENTRE A 1ª AUDIÊNCIA E O ENCERRAMENTO DA INSTRUÇÃO - VARA DO TRABALHO DE JATAÍ

### Sem magistrado

#### ORDINÁRIO

Qtd	Prazo Médio
492	96,23

Nr. Processo	1ª Aud.	Enc. Instrução.	Prazo
RTOrd - 0010567-66.2016.5.18.0111	04/08/16	28/11/16	116
RTOrd - 0010573-73.2016.5.18.0111	04/08/16	10/08/16	6
RTOrd - 0010575-43.2016.5.18.0111	04/08/16	29/11/16	117
RTOrd - 0010576-28.2016.5.18.0111	04/08/16	29/11/16	117
RTOrd - 0010577-13.2016.5.18.0111	31/08/16	10/10/16	40
RTOrd - 0010579-80.2016.5.18.0111	08/08/16	25/11/16	109
RTOrd - 0010582-35.2016.5.18.0111	07/07/16	07/07/16	0
RTOrd - 0010583-20.2016.5.18.0111	08/08/16	10/08/16	2
RTOrd - 0010584-05.2016.5.18.0111	07/07/16	07/07/16	0
RTOrd - 0010585-87.2016.5.18.0111	07/07/16	07/07/16	0
RTOrd - 0010590-12.2016.5.18.0111	08/08/16	05/12/16	119
RTOrd - 0010592-79.2016.5.18.0111	08/08/16	05/12/16	119
RTOrd - 0010594-49.2016.5.18.0111	08/08/16	06/12/16	120
RTOrd - 0010595-34.2016.5.18.0111	27/06/16	19/07/16	22
RTOrd - 0010600-56.2016.5.18.0111	09/08/16	09/08/16	0
RTOrd - 0010602-26.2016.5.18.0111	09/08/16	09/08/16	0
RTOrd - 0010603-11.2016.5.18.0111	09/08/16	09/08/16	0
RTOrd - 0010605-78.2016.5.18.0111	09/08/16	10/08/16	1
RTOrd - 0010610-03.2016.5.18.0111	05/07/16	21/11/16	139
RTOrd - 0010616-10.2016.5.18.0111	09/08/16	22/09/16	44
RTOrd - 0010621-32.2016.5.18.0111	02/08/16	02/08/16	0
RTOrd - 0010636-98.2016.5.18.0111	15/08/16	12/12/16	119
RTOrd - 0010637-83.2016.5.18.0111	10/08/16	05/09/16	26
RTOrd - 0010640-38.2016.5.18.0111	10/08/16	10/08/16	0

**Legenda:**  
1ª Aud.: Data da primeira audiência que ocorrer, Inicial ou UNA;  
Enc. da Instrução: Data da conclusão para proferir sentença;  
Prazo: Quantidade de dias decorridos da 1ª aud. até o encerramento da instrução.



## PRAZO MÉDIO ENTRE A 1ª AUDIÊNCIA E O ENCERRAMENTO DA INSTRUÇÃO - VARA DO TRABALHO DE JATAÍ

### Sem magistrado

#### ORDINÁRIO

Qtd	Prazo Médio
492	96,23

Nr. Processo	1ª Aud.	Enc. Instrução.	Prazo
RTOrd - 0010642-08.2016.5.18.0111	13/07/16	10/11/16	120
RTOrd - 0010647-30.2016.5.18.0111	06/07/16	28/11/16	145
RTOrd - 0010652-52.2016.5.18.0111	25/08/16	25/08/16	0
RTOrd - 0010657-74.2016.5.18.0111	15/08/16	15/08/16	0
RTOrd - 0010667-21.2016.5.18.0111	29/08/16	29/08/16	0
RTOrd - 0010683-72.2016.5.18.0111	22/08/16	27/10/16	66
RTOrd - 0010701-93.2016.5.18.0111	18/08/16	18/08/16	0
RTOrd - 0010705-33.2016.5.18.0111	18/08/16	18/08/16	0
RTOrd - 0010710-55.2016.5.18.0111	22/08/16	22/08/16	0
RTOrd - 0010711-40.2016.5.18.0111	18/08/16	18/08/16	0
RTOrd - 0010713-10.2016.5.18.0111	23/08/16	23/08/16	0
RTOrd - 0010721-84.2016.5.18.0111	23/08/16	12/09/16	20
RTOrd - 0010726-09.2016.5.18.0111	23/08/16	23/08/16	0
RTOrd - 0010733-98.2016.5.18.0111	24/08/16	24/08/16	0
RTOrd - 0010743-45.2016.5.18.0111	24/08/16	24/08/16	0
RTOrd - 0010744-30.2016.5.18.0111	24/08/16	01/09/16	8
RTOrd - 0010751-22.2016.5.18.0111	24/08/16	01/09/16	8
RTOrd - 0010754-74.2016.5.18.0111	16/08/16	07/10/16	52
RTOrd - 0010766-88.2016.5.18.0111	24/08/16	24/08/16	0
RTOrd - 0010777-20.2016.5.18.0111	10/10/16	03/11/16	24
RTOrd - 0010781-57.2016.5.18.0111	17/08/16	11/10/16	55
RTOrd - 0010797-11.2016.5.18.0111	06/09/16	06/09/16	0
RTOrd - 0010807-55.2016.5.18.0111	05/09/16	05/09/16	0
RTOrd - 0010813-62.2016.5.18.0111	20/09/16	20/09/16	0

**Legenda:**  
1ª Aud.: Data da primeira audiência que ocorrer, Inicial ou UNA;  
Enc. da Instrução: Data da conclusão para proferir sentença;  
Prazo: Quantidade de dias decorridos da 1ª aud. até o encerramento da instrução.



## PRAZO MÉDIO ENTRE A 1ª AUDIÊNCIA E O ENCERRAMENTO DA INSTRUÇÃO - VARA DO TRABALHO DE JATAÍ

### Sem magistrado

#### ORDINÁRIO

Qtd	Prazo Médio
492	96,23

Nr. Processo	1ª Aud.	Enc. Instrução.	Prazo
RTOrd - 0010814-47.2016.5.18.0111	16/09/16	16/09/16	0
RTOrd - 0010815-32.2016.5.18.0111	20/09/16	20/09/16	0
RTOrd - 0010817-02.2016.5.18.0111	06/09/16	06/09/16	0
RTOrd - 0010821-39.2016.5.18.0111	28/09/16	28/09/16	0
RTOrd - 0010831-83.2016.5.18.0111	28/09/16	28/09/16	0
RTOrd - 0010832-68.2016.5.18.0111	30/09/16	30/09/16	0
RTOrd - 0010843-97.2016.5.18.0111	05/10/16	14/12/16	70
RTOrd - 0010846-52.2016.5.18.0111	05/10/16	05/10/16	0
RTOrd - 0010849-07.2016.5.18.0111	05/10/16	05/10/16	0
RTOrd - 0010851-74.2016.5.18.0111	06/10/16	06/10/16	0
RTOrd - 0010852-59.2016.5.18.0111	05/10/16	28/11/16	54
RTOrd - 0010855-14.2016.5.18.0111	05/10/16	05/10/16	0
RTOrd - 0010856-96.2016.5.18.0111	06/10/16	10/10/16	4
RTOrd - 0010870-80.2016.5.18.0111	06/10/16	21/11/16	46
RTOrd - 0010871-65.2016.5.18.0111	06/10/16	06/10/16	0
RTOrd - 0010872-50.2016.5.18.0111	06/10/16	06/10/16	0
RTOrd - 0010875-05.2016.5.18.0111	11/10/16	11/10/16	0
RTOrd - 0010881-12.2016.5.18.0111	11/10/16	11/10/16	0
RTOrd - 0010882-94.2016.5.18.0111	11/10/16	11/10/16	0
RTOrd - 0010883-79.2016.5.18.0111	11/10/16	11/10/16	0
RTOrd - 0010885-49.2016.5.18.0111	05/12/16	05/12/16	0
RTOrd - 0010886-34.2016.5.18.0111	13/10/16	13/10/16	0
RTOrd - 0010888-04.2016.5.18.0111	13/10/16	13/10/16	0
RTOrd - 0010892-41.2016.5.18.0111	13/10/16	05/12/16	53

**Legenda:**  
1ª Aud.: Data da primeira audiência que ocorrer, Inicial ou UNA;  
Enc. da Instrução: Data da conclusão para proferir sentença;  
Prazo: Quantidade de dias decorridos da 1ª aud. até o encerramento da instrução.



## PRAZO MÉDIO ENTRE A 1ª AUDIÊNCIA E O ENCERRAMENTO DA INSTRUÇÃO - VARA DO TRABALHO DE JATAÍ

Sem magistrado

ORDINÁRIO

Qtd	Prazo Médio
492	96,23

Nr. Processo	1ª Aud.	Enc. Instrução.	Prazo
RTOrd - 0010892-96.2015.5.18.0104	08/10/15	27/07/16	293
RTOrd - 0010907-10.2016.5.18.0111	19/10/16	19/10/16	0
RTOrd - 0010911-47.2016.5.18.0111	18/10/16	18/10/16	0
RTOrd - 0010913-17.2016.5.18.0111	13/12/16	13/12/16	0
RTOrd - 0010915-84.2016.5.18.0111	19/10/16	19/10/16	0
RTOrd - 0010924-46.2016.5.18.0111	19/10/16	19/10/16	0
RTOrd - 0010925-31.2016.5.18.0111	07/11/16	07/11/16	0
RTOrd - 0010926-16.2016.5.18.0111	07/11/16	07/11/16	0
RTOrd - 0010931-38.2016.5.18.0111	20/10/16	20/10/16	0
RTOrd - 0010937-45.2016.5.18.0111	20/10/16	28/11/16	39
RTOrd - 0010944-37.2016.5.18.0111	25/10/16	25/10/16	0
RTOrd - 0010958-21.2016.5.18.0111	26/10/16	26/10/16	0
RTOrd - 0010968-65.2016.5.18.0111	26/10/16	26/10/16	0
RTOrd - 0010977-27.2016.5.18.0111	27/10/16	27/10/16	0
RTOrd - 0010982-49.2016.5.18.0111	07/11/16	07/11/16	0
RTOrd - 0010986-86.2016.5.18.0111	20/10/16	20/10/16	0
RTOrd - 0010987-71.2016.5.18.0111	20/10/16	20/10/16	0
RTOrd - 0011002-40.2016.5.18.0111	24/10/16	24/10/16	0
RTOrd - 0011003-25.2016.5.18.0111	07/11/16	07/11/16	0
RTOrd - 0011006-77.2016.5.18.0111	07/11/16	07/11/16	0
RTOrd - 0011024-98.2016.5.18.0111	05/10/16	05/10/16	0
RTOrd - 0011030-08.2016.5.18.0111	08/11/16	08/11/16	0
RTOrd - 0011033-60.2016.5.18.0111	09/11/16	09/11/16	0
RTOrd - 0011037-97.2016.5.18.0111	09/11/16	09/11/16	0

**Legenda:**  
1ª Aud.: Data da primeira audiência que ocorrer, Inicial ou UNA;  
Enc. da Instrução: Data da conclusão para proferir sentença;  
Prazo: Quantidade de dias decorridos da 1ª aud. até o encerramento da instrução.





## PRAZO MÉDIO ENTRE A 1ª AUDIÊNCIA E O ENCERRAMENTO DA INSTRUÇÃO - VARA DO TRABALHO DE JATAÍ

### Sem magistrado

#### ORDINÁRIO

Qtd	Prazo Médio
492	96,23

Nr. Processo	1ª Aud.	Enc. Instrução.	Prazo
RTOOrd - 0011038-82.2016.5.18.0111	10/11/16	10/11/16	0
RTOOrd - 0011042-22.2016.5.18.0111	06/10/16	06/10/16	0
RTOOrd - 0011044-89.2016.5.18.0111	16/11/16	16/11/16	0
RTOOrd - 0011052-66.2016.5.18.0111	16/11/16	16/11/16	0
RTOOrd - 0011064-80.2016.5.18.0111	16/11/16	16/11/16	0
RTOOrd - 0011082-04.2016.5.18.0111	21/11/16	21/11/16	0
RTOOrd - 0011098-55.2016.5.18.0111	23/11/16	23/11/16	0
RTOOrd - 0011144-44.2016.5.18.0111	28/11/16	12/12/16	14
RTOOrd - 0011145-29.2016.5.18.0111	28/11/16	28/11/16	0
RTOOrd - 0011158-28.2016.5.18.0111	05/12/16	05/12/16	0
RTOOrd - 0011167-87.2016.5.18.0111	06/12/16	06/12/16	0
RTOOrd - 0011198-10.2016.5.18.0111	12/12/16	12/12/16	0
RTOOrd - 0011215-46.2016.5.18.0111	24/11/16	24/11/16	0
RTOOrd - 0011216-31.2016.5.18.0111	24/11/16	24/11/16	0
RTOOrd - 0011250-06.2016.5.18.0111	01/12/16	01/12/16	0
RTOOrd - 0011268-27.2016.5.18.0111	01/12/16	01/12/16	0
RTOOrd - 0011288-18.2016.5.18.0111	21/11/16	21/11/16	0
RTOOrd - 0011417-23.2016.5.18.0111	13/12/16	13/12/16	0
RTOOrd - 0011809-97.2015.5.18.0013	23/02/16	23/02/16	0
RtPosse - 0010767-73.2016.5.18.0111	06/09/16	06/09/16	0

**Legenda:**

**1ª Aud.:** Data da primeira audiência que ocorrer, Inicial ou UNA;

**Enc. da Instrução:** Data da conclusão para proferir sentença;

**Prazo:** Quantidade de dias decorridos da 1ª aud. até o encerramento da instrução.