

## Conceituação

Tema	Prazos Processuais
<b>Relatórios</b>	Evolução Histórica Comparativo por VT Comparativo por Grupo Por Grupo Por VT Por Processo Por Magistrado
<b>Resumo</b>	Apresenta o prazo médio entre a realização da primeira audiência e o encerramento da instrução.
<b>Descrição</b>	O prazo médio é obtido calculando-se a quantidade de dias decorridos entre a data da primeira audiência e a data do encerramento da instrução. Os dados são extraídos baseando-se nos seguintes itens do e-Gestão:  265 e 90265 - Da realização da primeira audiência até o encerramento da instrução processual na fase de conhecimento – rito sumaríssimo;  266 e 90266 – Da realização da primeira audiência até o encerramento da instrução processual na fase de conhecimento – exceto rito sumaríssimo (ordinário)
<b>Origem da informação</b>	e-Gestão
<b>Critérios e transformações</b>	Coletado do e-Gestão, consolidado, otimizado e classificado para análise.
<b>Análises possíveis</b>	Prazo médio entre a realização da primeira audiência e o encerramento da instrução processual na fase de conhecimento, detalhado de forma Geral, Por grupo, por VT, Por Processo e Por Magistrado.



## EVOLUÇÃO HISTÓRICA DOS PRAZOS PROCESSUAIS ENTRE A 1ª AUDIÊNCIA E O ENCERRAMENTO DA INSTRUÇÃO - VARA DO TRABALHO DE QUIRINÓPOLIS

Data do encerramento da instrução entre 1/1/2016 e 31/12/2016 23:59:59

Rito	Qtd	Prazo Médio
ORDINÁRIO	1.192	90,4
SUMARÍSSIMO	278	50,45
<b>Total/Média</b>	<b>1.470</b>	<b>82,85</b>

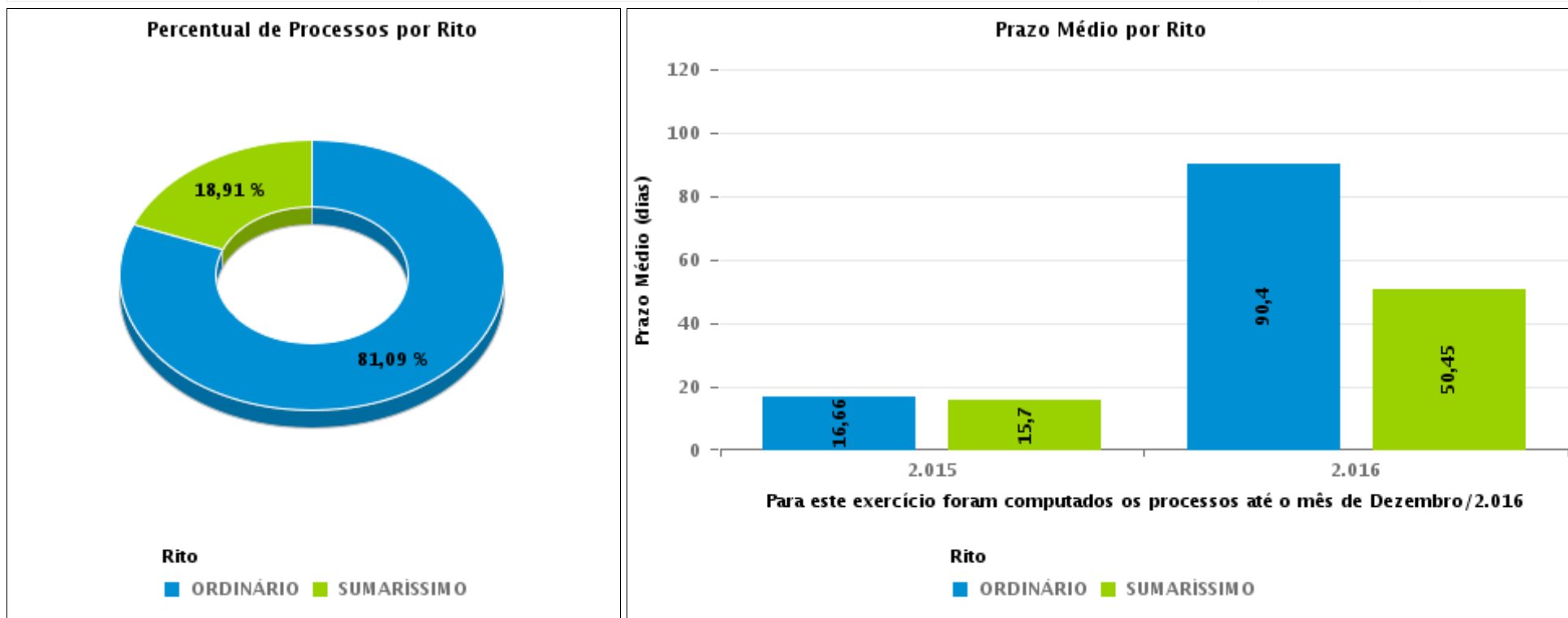



## COMPARATIVO DO PRAZO MÉDIO ENTRE A 1ª AUDIÊNCIA E O ENCERRAMENTO DA INSTRUÇÃO - VARA DO TRABALHO DE QUIRINÓPOLIS

Data do encerramento da instrução entre 1/1/2016 e 31/12/2016 23:59:59

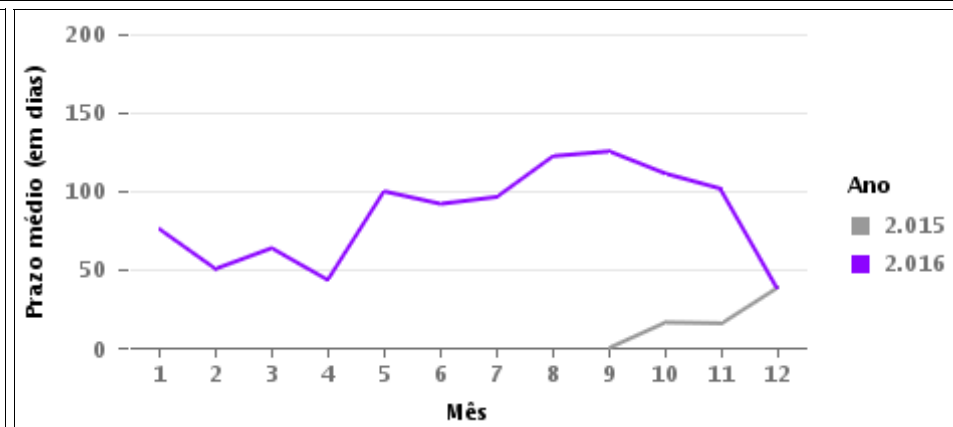
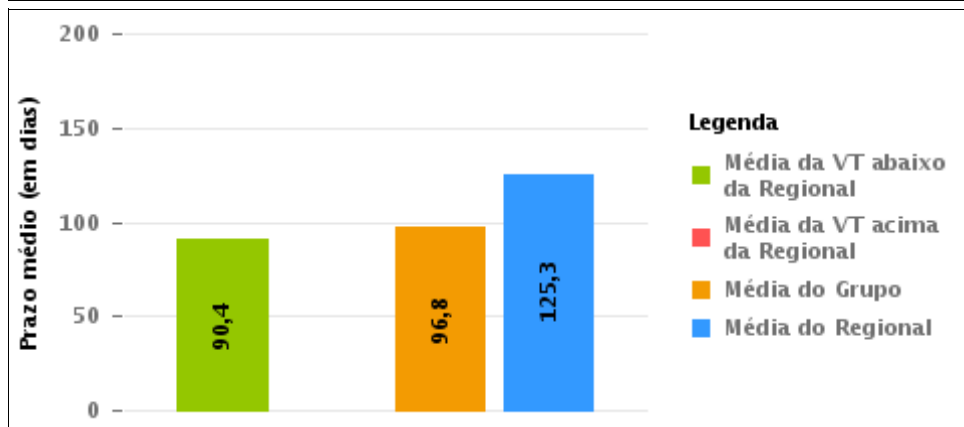
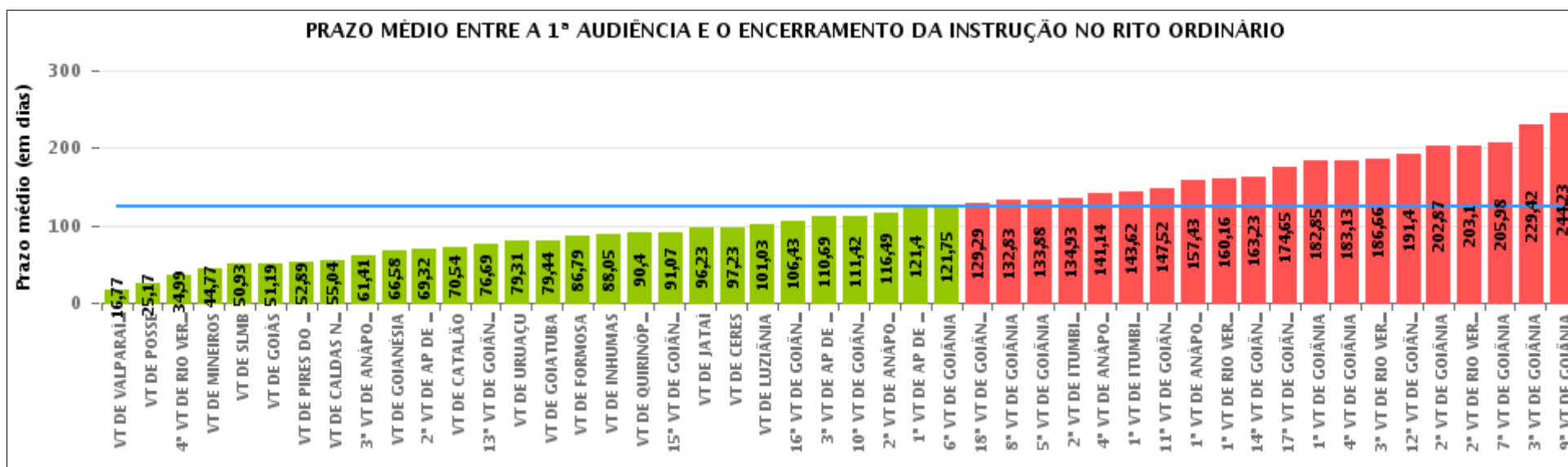

## COMPARATIVO DO PRAZO MÉDIO ENTRE A 1ª AUDIÊNCIA E O ENCERRAMENTO DA INSTRUÇÃO ENTRE AS VARAS DO GRUPO

Data do encerramento da instrução entre 1/1/2016 e 31/12/2016 23:59:59

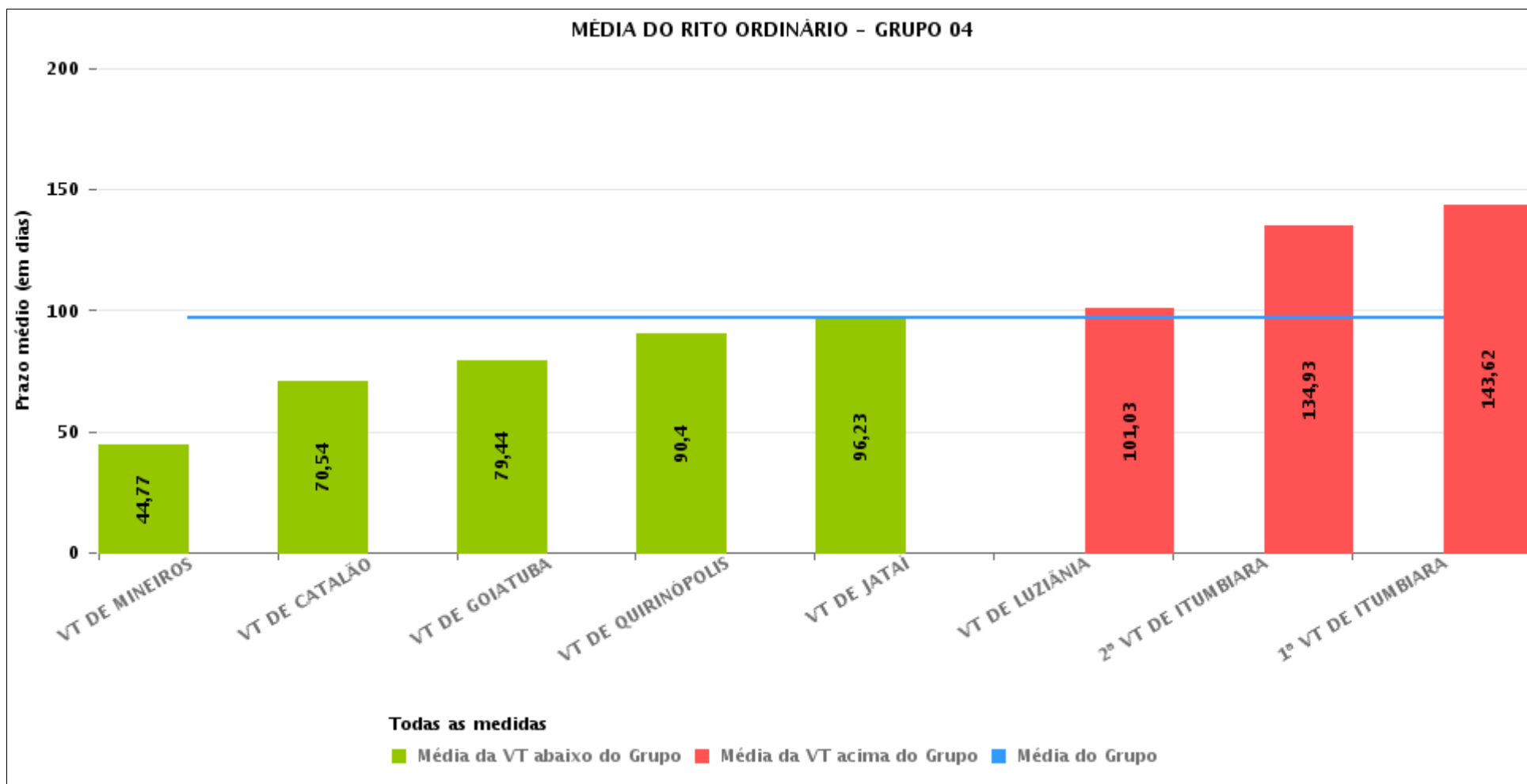



## PRAZO MÉDIO ENTRE A 1ª AUDIÊNCIA E O ENCERRAMENTO DA INSTRUÇÃO POR GRUPO

Data do encerramento da instrução entre 1/1/2016 e 31/12/2016 23:59:59

Rito	Grupo	Qtd. Processos	Prazo Médio (dias)	Ranking
ORDINÁRIO	GRUPO 01	350	25,17	1°
	GRUPO 02	885	76,06	2°
	GRUPO 06	3.378	93,06	3°
	GRUPO 04	7.517	96,8	4°
	GRUPO 03	5.026	111,6	5°
	GRUPO 05	29.868	141,05	6°

<p>Legenda:</p> <p># Grupo 01 – Até 750 VT de Posse</p> <p># Grupo 02 – De 751 a 1000 VT de Formosa VT de Pires do Rio</p> <p># Grupo 03 – De 1001 a 1500 VT de Ceres 1ª VT de Anápolis 2ª VT de Anápolis 3ª VT de Anápolis 4ª VT de Anápolis VT de Caldas Novas</p>	<p># Grupo 04 – De 1501 a 2000 VT de Catalão VT de Goiatuba 1ª VT de Itumbiara 2ª VT de Itumbiara VT de Jataí VT de Luziânia VT de Mineiros VT de Quirinópolis</p> <p># Grupo 05 – De 2001 a 2500 1ª VT de Goiânia 2ª VT de Goiânia 3ª VT de Goiânia 4ª VT de Goiânia 5ª VT de Goiânia 6ª VT de Goiânia 7ª VT de Goiânia</p>	<p>8ª VT de Goiânia 9ª VT de Goiânia 10ª VT de Goiânia 11ª VT de Goiânia 12ª VT de Goiânia 13ª VT de Goiânia 14ª VT de Goiânia 15ª VT de Goiânia 16ª VT de Goiânia 17ª VT de Goiânia 18ª VT de Goiânia VT de Goiás VT de Inhumas 1ª VT de Rio Verde 2ª VT de Rio Verde 3ª VT de Rio Verde 4ª VT de Rio Verde VT de Uruaçu VT de São Luis de Montes Belos VT de Valparaíso de Goiás</p>	<p>#Grupo 06 – A partir de 2500 1ª VT de Aparecida de Goiânia 2ª VT de Aparecida de Goiânia 3ª VT de Aparecida de Goiânia VT de Goianésia</p>
--	--	--	---



## PRAZO MÉDIO ENTRE A 1ª AUDIÊNCIA E O ENCERRAMENTO DA INSTRUÇÃO DE TODAS AS VARAS DO TRABALHO

Data do encerramento da instrução entre 1/1/2016 e 31/12/2016 23:59:59

### ORDINÁRIO

Qtd. Processos	Prazo Médio (dias)
47.024	125,3

Vara do Trabalho	Qtd Processos	Prazo Médio	Ranking
VARA DO TRABALHO DE VALPARAÍSO DE GOIÁS	757	16,77	1°
VARA DO TRABALHO DE POSSE	350	25,17	2°
4ª VARA DO TRABALHO DE RIO VERDE	1.147	34,99	3°
VARA DO TRABALHO DE MINEIROS	431	44,77	4°
VARA DO TRABALHO DE SÃO LUIS DE MONTES BELOS	869	50,93	5°
VARA DO TRABALHO DE GOIÁS	599	51,19	6°
VARA DO TRABALHO DE PIRES DO RIO	280	52,89	7°
VARA DO TRABALHO DE CALDAS NOVAS	550	55,04	8°
3ª VARA DO TRABALHO DE ANÁPOLIS	785	61,41	9°
VARA DO TRABALHO DE GOIANÉSIA	876	66,58	10°
2ª VARA DO TRABALHO DE APARECIDA DE GOIÂNIA	759	69,32	11°
VARA DO TRABALHO DE CATALÃO	1.146	70,54	12°
13ª VARA DO TRABALHO DE GOIÂNIA	1.013	76,69	13°
VARA DO TRABALHO DE URUAÇU	1.157	79,31	14°
VARA DO TRABALHO DE GOIATUBA	1.338	79,44	15°
VARA DO TRABALHO DE FORMOSA	605	86,79	16°
VARA DO TRABALHO DE INHUMAS	1.438	88,05	17°
VARA DO TRABALHO DE QUIRINÓPOLIS	1.193	90,4	18°
15ª VARA DO TRABALHO DE GOIÂNIA	1.244	91,07	19°
VARA DO TRABALHO DE JATAÍ	497	96,23	20°
VARA DO TRABALHO DE CERES	509	97,23	21°
VARA DO TRABALHO DE LUZIÂNIA	1.046	101,03	22°
16ª VARA DO TRABALHO DE GOIÂNIA	1.095	106,43	23°
3ª VARA DO TRABALHO DE APARECIDA DE GOIÂNIA	766	110,69	24°
10ª VARA DO TRABALHO DE GOIÂNIA	1.010	111,42	25°
2ª VARA DO TRABALHO DE ANÁPOLIS	1.339	116,49	26°



## PRAZO MÉDIO ENTRE A 1ª AUDIÊNCIA E O ENCERRAMENTO DA INSTRUÇÃO DE TODAS AS VARAS DO TRABALHO

### ORDINÁRIO

Qtd. Processos	Prazo Médio (dias)
47.024	125,3

Vara do Trabalho	Qtd Processos	Prazo Médio	Ranking
1ª VARA DO TRABALHO DE APARECIDA DE GOIÂNIA	977	121,4	27°
6ª VARA DO TRABALHO DE GOIÂNIA	1.102	121,75	28°
18ª VARA DO TRABALHO DE GOIÂNIA	1.132	129,29	29°
8ª VARA DO TRABALHO DE GOIÂNIA	1.103	132,83	30°
5ª VARA DO TRABALHO DE GOIÂNIA	1.143	133,88	31°
2ª VARA DO TRABALHO DE ITUMBIARA	934	134,93	32°
4ª VARA DO TRABALHO DE ANÁPOLIS	810	141,14	33°
1ª VARA DO TRABALHO DE ITUMBIARA	932	143,62	34°
11ª VARA DO TRABALHO DE GOIÂNIA	927	147,52	35°
1ª VARA DO TRABALHO DE ANÁPOLIS	1.033	157,43	36°
1ª VARA DO TRABALHO DE RIO VERDE	1.316	160,16	37°
14ª VARA DO TRABALHO DE GOIÂNIA	1.424	163,23	38°
17ª VARA DO TRABALHO DE GOIÂNIA	1.019	174,65	39°
1ª VARA DO TRABALHO DE GOIÂNIA	1.103	182,85	40°
4ª VARA DO TRABALHO DE GOIÂNIA	1.086	183,13	41°
3ª VARA DO TRABALHO DE RIO VERDE	1.177	186,66	42°
12ª VARA DO TRABALHO DE GOIÂNIA	1.279	191,4	43°
2ª VARA DO TRABALHO DE GOIÂNIA	896	202,87	44°
2ª VARA DO TRABALHO DE RIO VERDE	1.485	203,1	45°
7ª VARA DO TRABALHO DE GOIÂNIA	1.098	205,98	46°
3ª VARA DO TRABALHO DE GOIÂNIA	1.018	229,42	47°
9ª VARA DO TRABALHO DE GOIÂNIA	1.231	244,23	48°



## PRAZO MÉDIO ENTRE A 1ª AUDIÊNCIA E O ENCERRAMENTO DA INSTRUÇÃO - VARA DO TRABALHO DE QUIRINÓPOLIS

Data do encerramento da instrução entre 1/1/2016 e 31/12/2016 23:59:59

### VARA DO TRABALHO DE QUIRINÓPOLIS

#### ORDINÁRIO

Qtd	Prazo Médio
1.186	90,4

Nr. Processo	1ª Aud.	nc. Instruçã	Prazo
ACum - 0011103-23.2016.5.18.0129	27/09/16	27/09/16	0
Alvará - 0010157-85.2015.5.18.0129	05/04/16	05/04/16	0
Alvará - 0010577-90.2015.5.18.0129	03/02/16	03/02/16	0
Caulnom - 0010906-68.2016.5.18.0129	24/08/16	29/11/16	97
ConPag - 0010143-67.2016.5.18.0129	12/07/16	12/07/16	0
ConPag - 0010160-06.2016.5.18.0129	30/03/16	16/05/16	47
ConPag - 0010180-31.2015.5.18.0129	24/11/15	14/10/16	325
ConPag - 0010249-29.2016.5.18.0129	07/04/16	07/04/16	0
ConPag - 0010424-57.2015.5.18.0129	24/11/15	10/03/16	107
ConPag - 0010472-79.2016.5.18.0129	12/05/16	12/05/16	0
ConPag - 0010542-96.2016.5.18.0129	01/06/16	01/06/16	0
ConPag - 0010705-76.2016.5.18.0129	17/06/16	17/06/16	0
ConPag - 0010706-61.2016.5.18.0129	17/06/16	17/06/16	0
ConPag - 0010706-95.2015.5.18.0129	02/03/16	16/03/16	14
ConPag - 0011038-28.2016.5.18.0129	31/08/16	31/08/16	0
ConPag - 0011044-35.2016.5.18.0129	14/09/16	04/10/16	20
ConPag - 0011045-20.2016.5.18.0129	14/09/16	14/10/16	30
ConPag - 0011341-42.2016.5.18.0129	16/11/16	16/11/16	0
ET - 0010054-78.2015.5.18.0129	22/09/15	18/01/16	118
Pet - 0010173-05.2016.5.18.0129	30/03/16	14/07/16	106
Pet - 0010448-85.2015.5.18.0129	03/12/15	21/06/16	201

**Legenda:**

1ª Aud.: Data da primeira audiência que ocorrer, Inicial ou UNA;

Enc. da Instrução: Data da conclusão para proferir sentença;

Prazo: Quantidade de dias decorridos da 1ª aud. até o encerramento da instrução.





## PRAZO MÉDIO ENTRE A 1ª AUDIÊNCIA E O ENCERRAMENTO DA INSTRUÇÃO - VARA DO TRABALHO DE QUIRINÓPOLIS

### VARA DO TRABALHO DE QUIRINÓPOLIS

#### ORDINÁRIO

Qtd	Prazo Médio
1.186	90,4

Nr. Processo	1ª Aud.	nc. Instruçã	Prazo
Pet - 0010557-02.2015.5.18.0129	27/01/16	30/03/16	63
Pet - 0010557-02.2015.5.18.0129	27/01/16	30/06/16	155
Pet - 0010558-84.2015.5.18.0129	27/01/16	17/03/16	50
Pet - 0010559-69.2015.5.18.0129	27/01/16	25/02/16	29
Pet - 0010560-54.2015.5.18.0129	27/01/16	05/04/16	69
Pet - 0010604-73.2015.5.18.0129	25/01/16	05/07/16	162
RTAlç - 0010204-59.2015.5.18.0129	20/10/15	13/05/16	206
RTAlç - 0010420-20.2015.5.18.0129	17/03/16	05/04/16	19
RTAlç - 0010602-06.2015.5.18.0129	27/01/16	27/01/16	0
RTAlç - 0011136-13.2016.5.18.0129	29/09/16	06/10/16	7
RTAlç - 0011219-29.2016.5.18.0129	19/10/16	19/10/16	0
RTAlç - 0011349-19.2016.5.18.0129	22/11/16	22/11/16	0
RTOrd - 0010001-63.2016.5.18.0129	09/03/16	29/06/16	112
RTOrd - 0010004-18.2016.5.18.0129	09/03/16	09/03/16	0
RTOrd - 0010005-03.2016.5.18.0129	09/03/16	09/03/16	0
RTOrd - 0010006-85.2016.5.18.0129	09/03/16	09/03/16	0
RTOrd - 0010007-70.2016.5.18.0129	09/03/16	17/05/16	69
RTOrd - 0010008-55.2016.5.18.0129	09/03/16	30/11/16	266
RTOrd - 0010011-10.2016.5.18.0129	09/03/16	09/03/16	0
RTOrd - 0010012-92.2016.5.18.0129	09/03/16	17/05/16	69
RTOrd - 0010013-77.2016.5.18.0129	09/03/16	16/05/16	68
RTOrd - 0010014-62.2016.5.18.0129	09/03/16	16/05/16	68
RTOrd - 0010015-47.2016.5.18.0129	09/03/16	01/06/16	84
RTOrd - 0010016-32.2016.5.18.0129	09/03/16	16/05/16	68

**Legenda:**

**1ª Aud.:** Data da primeira audiência que ocorrer, Inicial ou UNA;

**Enc. da Instrução:** Data da conclusão para proferir sentença;

**Prazo:** Quantidade de dias decorridos da 1ª aud. até o encerramento da instrução.



## PRAZO MÉDIO ENTRE A 1ª AUDIÊNCIA E O ENCERRAMENTO DA INSTRUÇÃO - VARA DO TRABALHO DE QUIRINÓPOLIS

### VARA DO TRABALHO DE QUIRINÓPOLIS

#### ORDINÁRIO

Qtd	Prazo Médio
1.186	90,4

Nr. Processo	1ª Aud.	nc. Instruça	Prazo
RTOrd - 0010017-17.2016.5.18.0129	09/03/16	01/06/16	84
RTOrd - 0010018-02.2016.5.18.0129	09/03/16	21/07/16	134
RTOrd - 0010019-84.2016.5.18.0129	09/03/16	09/06/16	92
RTOrd - 0010020-06.2015.5.18.0129	10/09/15	01/03/16	173
RTOrd - 0010021-88.2015.5.18.0129	10/09/15	10/05/16	243
RTOrd - 0010022-39.2016.5.18.0129	09/03/16	13/04/16	35
RTOrd - 0010025-28.2015.5.18.0129	10/09/15	09/03/16	181
RTOrd - 0010025-28.2015.5.18.0129	10/09/15	09/03/16	181
RTOrd - 0010026-76.2016.5.18.0129	09/03/16	16/05/16	68
RTOrd - 0010027-61.2016.5.18.0129	09/03/16	31/05/16	83
RTOrd - 0010028-46.2016.5.18.0129	09/03/16	09/03/16	0
RTOrd - 0010028-80.2015.5.18.0129	10/09/15	17/05/16	250
RTOrd - 0010032-20.2015.5.18.0129	07/10/15	01/03/16	146
RTOrd - 0010033-68.2016.5.18.0129	09/03/16	09/03/16	0
RTOrd - 0010034-53.2016.5.18.0129	09/03/16	17/05/16	69
RTOrd - 0010035-38.2016.5.18.0129	09/03/16	08/07/16	121
RTOrd - 0010037-08.2016.5.18.0129	09/03/16	09/03/16	0
RTOrd - 0010037-42.2015.5.18.0129	10/09/15	14/06/16	278
RTOrd - 0010043-15.2016.5.18.0129	10/03/16	10/11/16	245
RTOrd - 0010044-34.2015.5.18.0129	10/09/15	16/11/16	433
RTOrd - 0010045-19.2015.5.18.0129	10/09/15	14/09/16	370
RTOrd - 0010045-82.2016.5.18.0129	10/03/16	31/05/16	82
RTOrd - 0010046-67.2016.5.18.0129	23/02/16	07/04/16	44
RTOrd - 0010047-52.2016.5.18.0129	10/03/16	02/06/16	84

**Legenda:**

**1ª Aud.:** Data da primeira audiência que ocorrer, Inicial ou UNA;

**Enc. da Instrução:** Data da conclusão para proferir sentença;

**Prazo:** Quantidade de dias decorridos da 1ª aud. até o encerramento da instrução.



## PRAZO MÉDIO ENTRE A 1ª AUDIÊNCIA E O ENCERRAMENTO DA INSTRUÇÃO - VARA DO TRABALHO DE QUIRINÓPOLIS

### VARA DO TRABALHO DE QUIRINÓPOLIS

#### ORDINÁRIO

Qtd	Prazo Médio
1.186	90,4

Nr. Processo	1ª Aud.	nc. Instruça	Prazo
RTOrd - 0010048-71.2015.5.18.0129	10/09/15	28/01/16	140
RTOrd - 0010049-22.2016.5.18.0129	10/03/16	10/03/16	0
RTOrd - 0010050-07.2016.5.18.0129	10/03/16	02/08/16	145
RTOrd - 0010051-89.2016.5.18.0129	10/03/16	01/06/16	83
RTOrd - 0010052-74.2016.5.18.0129	10/03/16	17/05/16	68
RTOrd - 0010054-44.2016.5.18.0129	10/03/16	23/08/16	166
RTOrd - 0010055-63.2015.5.18.0129	14/09/15	02/02/16	141
RTOrd - 0010056-14.2016.5.18.0129	10/03/16	16/05/16	67
RTOrd - 0010057-33.2015.5.18.0129	03/11/15	14/09/16	316
RTOrd - 0010061-36.2016.5.18.0129	14/03/16	14/03/16	0
RTOrd - 0010064-25.2015.5.18.0129	22/09/15	25/04/16	216
RTOrd - 0010070-32.2015.5.18.0129	16/09/15	12/05/16	239
RTOrd - 0010072-02.2015.5.18.0129	16/09/15	02/03/16	168
RTOrd - 0010072-65.2016.5.18.0129	14/03/16	03/08/16	142
RTOrd - 0010076-39.2015.5.18.0129	16/09/15	04/08/16	323
RTOrd - 0010078-72.2016.5.18.0129	14/03/16	20/09/16	190
RTOrd - 0010080-42.2016.5.18.0129	15/03/16	17/06/16	94
RTOrd - 0010081-27.2016.5.18.0129	15/03/16	28/06/16	105
RTOrd - 0010081-61.2015.5.18.0129	16/09/15	15/06/16	273
RTOrd - 0010082-12.2016.5.18.0129	15/03/16	29/03/16	14
RTOrd - 0010084-79.2016.5.18.0129	15/03/16	29/03/16	14
RTOrd - 0010085-64.2016.5.18.0129	15/03/16	19/04/16	35
RTOrd - 0010086-49.2016.5.18.0129	15/03/16	13/04/16	29
RTOrd - 0010086-83.2015.5.18.0129	28/10/15	29/02/16	124

**Legenda:**

**1ª Aud.:** Data da primeira audiência que ocorrer, Inicial ou UNA;

**Enc. da Instrução:** Data da conclusão para proferir sentença;

**Prazo:** Quantidade de dias decorridos da 1ª aud. até o encerramento da instrução.



## PRAZO MÉDIO ENTRE A 1ª AUDIÊNCIA E O ENCERRAMENTO DA INSTRUÇÃO - VARA DO TRABALHO DE QUIRINÓPOLIS

### VARA DO TRABALHO DE QUIRINÓPOLIS

#### ORDINÁRIO

Qtd	Prazo Médio
1.186	90,4

Nr. Processo	1ª Aud.	nc. Instruça	Prazo
RTOrd - 0010087-34.2016.5.18.0129	15/03/16	19/04/16	35
RTOrd - 0010088-19.2016.5.18.0129	15/03/16	09/06/16	86
RTOrd - 0010089-04.2016.5.18.0129	15/03/16	15/06/16	92
RTOrd - 0010090-86.2016.5.18.0129	15/03/16	19/07/16	126
RTOrd - 0010091-71.2016.5.18.0129	15/03/16	14/07/16	121
RTOrd - 0010092-56.2016.5.18.0129	15/03/16	19/07/16	126
RTOrd - 0010092-90.2015.5.18.0129	07/10/15	21/07/16	288
RTOrd - 0010093-41.2016.5.18.0129	16/03/16	14/07/16	120
RTOrd - 0010093-75.2015.5.18.0129	26/10/15	30/06/16	248
RTOrd - 0010095-11.2016.5.18.0129	16/03/16	13/07/16	119
RTOrd - 0010095-45.2015.5.18.0129	07/10/15	29/07/16	296
RTOrd - 0010096-93.2016.5.18.0129	16/03/16	18/05/16	63
RTOrd - 0010097-78.2016.5.18.0129	16/03/16	16/03/16	0
RTOrd - 0010099-48.2016.5.18.0129	16/03/16	10/08/16	147
RTOrd - 0010101-18.2016.5.18.0129	16/03/16	14/09/16	182
RTOrd - 0010102-03.2016.5.18.0129	16/03/16	21/03/16	5
RTOrd - 0010103-85.2016.5.18.0129	16/03/16	16/06/16	92
RTOrd - 0010105-55.2016.5.18.0129	16/03/16	28/07/16	134
RTOrd - 0010105-89.2015.5.18.0129	21/10/15	28/01/16	99
RTOrd - 0010108-10.2016.5.18.0129	16/03/16	18/05/16	63
RTOrd - 0010109-29.2015.5.18.0129	14/09/15	10/08/16	331
RTOrd - 0010109-92.2016.5.18.0129	17/03/16	16/06/16	91
RTOrd - 0010111-62.2016.5.18.0129	17/03/16	15/06/16	90
RTOrd - 0010112-47.2016.5.18.0129	17/03/16	19/05/16	63

**Legenda:**

**1ª Aud.:** Data da primeira audiência que ocorrer, Inicial ou UNA;

**Enc. da Instrução:** Data da conclusão para proferir sentença;

**Prazo:** Quantidade de dias decorridos da 1ª aud. até o encerramento da instrução.



## PRAZO MÉDIO ENTRE A 1ª AUDIÊNCIA E O ENCERRAMENTO DA INSTRUÇÃO - VARA DO TRABALHO DE QUIRINÓPOLIS

### VARA DO TRABALHO DE QUIRINÓPOLIS

#### ORDINÁRIO

Qtd	Prazo Médio
1.186	90,4

Nr. Processo	1ª Aud.	nc. Instruça	Prazo
RTOrd - 0010112-81.2015.5.18.0129	14/09/15	12/05/16	241
RTOrd - 0010113-32.2016.5.18.0129	05/04/16	05/04/16	0
RTOrd - 0010113-66.2015.5.18.0129	14/09/15	29/06/16	289
RTOrd - 0010114-17.2016.5.18.0129	14/04/16	14/04/16	0
RTOrd - 0010115-02.2016.5.18.0129	17/03/16	18/06/16	93
RTOrd - 0010116-21.2015.5.18.0129	22/09/15	11/04/16	202
RTOrd - 0010117-06.2015.5.18.0129	22/09/15	09/03/16	169
RTOrd - 0010118-88.2015.5.18.0129	22/09/15	07/04/16	198
RTOrd - 0010119-39.2016.5.18.0129	17/03/16	21/09/16	188
RTOrd - 0010120-24.2016.5.18.0129	17/03/16	27/09/16	194
RTOrd - 0010122-91.2016.5.18.0129	17/03/16	21/06/16	96
RTOrd - 0010123-76.2016.5.18.0129	17/03/16	26/07/16	131
RTOrd - 0010124-61.2016.5.18.0129	17/03/16	20/07/16	125
RTOrd - 0010125-03.2016.5.18.0111	12/05/16	16/05/16	4
RTOrd - 0010125-46.2016.5.18.0129	17/03/16	16/06/16	91
RTOrd - 0010125-80.2015.5.18.0129	22/09/15	08/03/16	168
RTOrd - 0010126-31.2016.5.18.0129	17/03/16	20/07/16	125
RTOrd - 0010127-16.2016.5.18.0129	13/04/16	24/11/16	225
RTOrd - 0010127-50.2015.5.18.0129	22/09/15	14/06/16	266
RTOrd - 0010128-35.2015.5.18.0129	22/09/15	20/06/16	272
RTOrd - 0010129-20.2015.5.18.0129	22/09/15	10/05/16	231
RTOrd - 0010129-83.2016.5.18.0129	17/03/16	28/06/16	103
RTOrd - 0010130-05.2015.5.18.0129	22/09/15	07/07/16	289
RTOrd - 0010131-53.2016.5.18.0129	17/03/16	09/08/16	145

**Legenda:**

1ª Aud.: Data da primeira audiência que ocorrer, Inicial ou UNA;

Enc. da Instrução: Data da conclusão para proferir sentença;

Prazo: Quantidade de dias decorridos da 1ª aud. até o encerramento da instrução.



## PRAZO MÉDIO ENTRE A 1ª AUDIÊNCIA E O ENCERRAMENTO DA INSTRUÇÃO - VARA DO TRABALHO DE QUIRINÓPOLIS

### VARA DO TRABALHO DE QUIRINÓPOLIS

#### ORDINÁRIO

Qtd	Prazo Médio
1.186	90,4

Nr. Processo	1ª Aud.	nc. Instruçã	Prazo
RTOrd - 0010132-38.2016.5.18.0129	10/03/16	10/03/16	0
RTOrd - 0010133-23.2016.5.18.0129	17/03/16	03/06/16	78
RTOrd - 0010134-42.2015.5.18.0129	23/09/15	02/08/16	314
RTOrd - 0010135-90.2016.5.18.0129	17/03/16	21/09/16	188
RTOrd - 0010136-75.2016.5.18.0129	17/03/16	18/05/16	62
RTOrd - 0010137-60.2016.5.18.0129	30/03/16	18/06/16	80
RTOrd - 0010137-94.2015.5.18.0129	23/09/15	09/03/16	168
RTOrd - 0010138-45.2016.5.18.0129	09/03/16	18/05/16	70
RTOrd - 0010138-79.2015.5.18.0129	14/09/15	05/09/16	357
RTOrd - 0010140-15.2016.5.18.0129	30/03/16	30/08/16	153
RTOrd - 0010141-97.2016.5.18.0129	30/03/16	02/06/16	64
RTOrd - 0010142-82.2016.5.18.0129	27/04/16	27/04/16	0
RTOrd - 0010144-52.2016.5.18.0129	14/03/16	09/06/16	87
RTOrd - 0010145-37.2016.5.18.0129	14/03/16	02/06/16	80
RTOrd - 0010146-22.2016.5.18.0129	14/03/16	02/08/16	141
RTOrd - 0010146-56.2015.5.18.0129	15/09/15	09/06/16	268
RTOrd - 0010147-07.2016.5.18.0129	14/03/16	26/07/16	134
RTOrd - 0010147-41.2015.5.18.0129	16/09/15	17/05/16	244
RTOrd - 0010148-89.2016.5.18.0129	14/03/16	09/06/16	87
RTOrd - 0010150-93.2015.5.18.0129	16/09/15	07/07/16	295
RTOrd - 0010151-44.2016.5.18.0129	14/03/16	02/06/16	80
RTOrd - 0010152-29.2016.5.18.0129	14/03/16	09/06/16	87
RTOrd - 0010152-63.2015.5.18.0129	16/09/15	04/02/16	141
RTOrd - 0010153-14.2016.5.18.0129	14/03/16	13/09/16	183

**Legenda:**

**1ª Aud.:** Data da primeira audiência que ocorrer, Inicial ou UNA;

**Enc. da Instrução:** Data da conclusão para proferir sentença;

**Prazo:** Quantidade de dias decorridos da 1ª aud. até o encerramento da instrução.



## PRAZO MÉDIO ENTRE A 1ª AUDIÊNCIA E O ENCERRAMENTO DA INSTRUÇÃO - VARA DO TRABALHO DE QUIRINÓPOLIS

### VARA DO TRABALHO DE QUIRINÓPOLIS

#### ORDINÁRIO

Qtd	Prazo Médio
1.186	90,4

Nr. Processo	1ª Aud.	nc. Instruça	Prazo
RTOrd - 0010155-81.2016.5.18.0129	14/03/16	02/06/16	80
RTOrd - 0010157-51.2016.5.18.0129	14/03/16	02/06/16	80
RTOrd - 0010158-36.2016.5.18.0129	30/03/16	27/09/16	181
RTOrd - 0010159-21.2016.5.18.0129	11/05/16	13/07/16	63
RTOrd - 0010161-25.2015.5.18.0129	21/09/15	05/10/16	380
RTOrd - 0010161-88.2016.5.18.0129	31/03/16	14/06/16	75
RTOrd - 0010163-58.2016.5.18.0129	14/03/16	28/07/16	136
RTOrd - 0010164-43.2016.5.18.0129	31/03/16	07/07/16	98
RTOrd - 0010166-13.2016.5.18.0129	14/03/16	14/03/16	0
RTOrd - 0010167-95.2016.5.18.0129	31/03/16	11/05/16	41
RTOrd - 0010168-80.2016.5.18.0129	31/03/16	06/06/16	67
RTOrd - 0010169-65.2016.5.18.0129	31/03/16	31/03/16	0
RTOrd - 0010170-50.2016.5.18.0129	31/03/16	06/06/16	67
RTOrd - 0010171-35.2016.5.18.0129	31/03/16	14/06/16	75
RTOrd - 0010172-20.2016.5.18.0129	14/03/16	19/07/16	127
RTOrd - 0010174-24.2015.5.18.0129	21/09/15	26/01/16	127
RTOrd - 0010177-42.2016.5.18.0129	31/03/16	14/06/16	75
RTOrd - 0010178-61.2015.5.18.0129	21/09/15	03/08/16	317
RTOrd - 0010181-16.2015.5.18.0129	21/09/15	16/06/16	269
RTOrd - 0010182-64.2016.5.18.0129	30/03/16	06/06/16	68
RTOrd - 0010183-49.2016.5.18.0129	30/03/16	01/06/16	63
RTOrd - 0010184-68.2015.5.18.0129	28/10/15	04/02/16	99
RTOrd - 0010185-19.2016.5.18.0129	30/03/16	02/06/16	64
RTOrd - 0010187-86.2016.5.18.0129	30/03/16	02/06/16	64

**Legenda:**

**1ª Aud.:** Data da primeira audiência que ocorrer, Inicial ou UNA;

**Enc. da Instrução:** Data da conclusão para proferir sentença;

**Prazo:** Quantidade de dias decorridos da 1ª aud. até o encerramento da instrução.



## PRAZO MÉDIO ENTRE A 1ª AUDIÊNCIA E O ENCERRAMENTO DA INSTRUÇÃO - VARA DO TRABALHO DE QUIRINÓPOLIS

### VARA DO TRABALHO DE QUIRINÓPOLIS

#### ORDINÁRIO

Qtd	Prazo Médio
1.186	90,4

Nr. Processo	1ª Aud.	nc. Instruça	Prazo
RTOrd - 0010189-56.2016.5.18.0129	30/03/16	02/06/16	64
RTOrd - 0010190-41.2016.5.18.0129	30/03/16	11/04/16	12
RTOrd - 0010190-41.2016.5.18.0129	30/03/16	25/08/16	148
RTOrd - 0010190-75.2015.5.18.0129	21/09/15	26/01/16	127
RTOrd - 0010191-26.2016.5.18.0129	30/03/16	25/08/16	148
RTOrd - 0010194-15.2015.5.18.0129	23/09/15	03/03/16	162
RTOrd - 0010199-03.2016.5.18.0129	31/03/16	31/05/16	61
RTOrd - 0010199-37.2015.5.18.0129	05/10/15	27/04/16	205
RTOrd - 0010200-85.2016.5.18.0129	31/03/16	20/07/16	111
RTOrd - 0010201-70.2016.5.18.0129	17/05/16	10/08/16	85
RTOrd - 0010203-74.2015.5.18.0129	05/10/15	10/05/16	218
RTOrd - 0010204-25.2016.5.18.0129	31/03/16	18/10/16	201
RTOrd - 0010205-10.2016.5.18.0129	31/03/16	08/11/16	222
RTOrd - 0010206-29.2015.5.18.0129	05/10/15	27/04/16	205
RTOrd - 0010206-92.2016.5.18.0129	31/03/16	13/09/16	166
RTOrd - 0010207-14.2015.5.18.0129	05/10/15	05/09/16	336
RTOrd - 0010208-96.2015.5.18.0129	03/11/15	03/02/16	92
RTOrd - 0010209-47.2016.5.18.0129	31/03/16	14/06/16	75
RTOrd - 0010209-81.2015.5.18.0129	07/10/15	30/06/16	267
RTOrd - 0010210-66.2015.5.18.0129	07/10/15	27/09/16	356
RTOrd - 0010211-51.2015.5.18.0129	07/10/15	25/01/16	110
RTOrd - 0010212-02.2016.5.18.0129	31/03/16	31/03/16	0
RTOrd - 0010213-84.2016.5.18.0129	31/03/16	31/03/16	0
RTOrd - 0010214-06.2015.5.18.0129	07/10/15	31/08/16	329

**Legenda:**

**1ª Aud.:** Data da primeira audiência que ocorrer, Inicial ou UNA;

**Enc. da Instrução:** Data da conclusão para proferir sentença;

**Prazo:** Quantidade de dias decorridos da 1ª aud. até o encerramento da instrução.





## PRAZO MÉDIO ENTRE A 1ª AUDIÊNCIA E O ENCERRAMENTO DA INSTRUÇÃO - VARA DO TRABALHO DE QUIRINÓPOLIS

### VARA DO TRABALHO DE QUIRINÓPOLIS

#### ORDINÁRIO

Qtd	Prazo Médio
1.186	90,4

Nr. Processo	1ª Aud.	nc. Instruça	Prazo
RTOrd - 0010214-69.2016.5.18.0129	05/04/16	05/04/16	0
RTOrd - 0010215-88.2015.5.18.0129	07/10/15	25/01/16	110
RTOrd - 0010216-39.2016.5.18.0129	05/04/16	24/08/16	141
RTOrd - 0010216-73.2015.5.18.0129	07/10/15	25/01/16	110
RTOrd - 0010217-24.2016.5.18.0129	05/04/16	04/10/16	182
RTOrd - 0010217-58.2015.5.18.0129	07/10/15	25/01/16	110
RTOrd - 0010218-09.2016.5.18.0129	05/04/16	05/04/16	0
RTOrd - 0010219-91.2016.5.18.0129	05/04/16	14/06/16	70
RTOrd - 0010220-13.2015.5.18.0129	07/10/15	12/05/16	218
RTOrd - 0010220-76.2016.5.18.0129	05/04/16	05/04/16	0
RTOrd - 0010221-61.2016.5.18.0129	05/04/16	10/08/16	127
RTOrd - 0010224-16.2016.5.18.0129	05/04/16	06/06/16	62
RTOrd - 0010224-50.2015.5.18.0129	07/10/15	26/01/16	111
RTOrd - 0010225-35.2015.5.18.0129	07/10/15	25/01/16	110
RTOrd - 0010225-98.2016.5.18.0129	05/04/16	02/06/16	58
RTOrd - 0010226-20.2015.5.18.0129	07/10/15	26/01/16	111
RTOrd - 0010226-83.2016.5.18.0129	06/04/16	27/04/16	21
RTOrd - 0010228-53.2016.5.18.0129	06/04/16	17/05/16	41
RTOrd - 0010228-87.2015.5.18.0129	28/10/15	28/01/16	92
RTOrd - 0010230-57.2015.5.18.0129	28/10/15	12/05/16	197
RTOrd - 0010231-08.2016.5.18.0129	06/04/16	16/06/16	71
RTOrd - 0010231-42.2015.5.18.0129	28/10/15	28/01/16	92
RTOrd - 0010232-27.2015.5.18.0129	28/10/15	03/08/16	280
RTOrd - 0010233-75.2016.5.18.0129	06/04/16	06/04/16	0

**Legenda:**

1ª Aud.: Data da primeira audiência que ocorrer, Inicial ou UNA;

Enc. da Instrução: Data da conclusão para proferir sentença;

Prazo: Quantidade de dias decorridos da 1ª aud. até o encerramento da instrução.



## PRAZO MÉDIO ENTRE A 1ª AUDIÊNCIA E O ENCERRAMENTO DA INSTRUÇÃO - VARA DO TRABALHO DE QUIRINÓPOLIS

### VARA DO TRABALHO DE QUIRINÓPOLIS

#### ORDINÁRIO

Qtd	Prazo Médio
1.186	90,4

Nr. Processo	1ª Aud.	nc. Instruça	Prazo
RTOrd - 0010234-94.2015.5.18.0129	28/10/15	09/03/16	133
RTOrd - 0010235-79.2015.5.18.0129	28/10/15	02/02/16	97
RTOrd - 0010236-30.2016.5.18.0129	06/04/16	06/04/16	0
RTOrd - 0010237-15.2016.5.18.0129	06/04/16	15/06/16	70
RTOrd - 0010237-49.2015.5.18.0129	28/10/15	14/07/16	260
RTOrd - 0010238-97.2016.5.18.0129	26/04/16	07/07/16	72
RTOrd - 0010240-67.2016.5.18.0129	06/04/16	19/07/16	104
RTOrd - 0010241-86.2015.5.18.0129	28/10/15	09/03/16	133
RTOrd - 0010243-56.2015.5.18.0129	28/10/15	02/02/16	97
RTOrd - 0010244-07.2016.5.18.0129	06/04/16	06/04/16	0
RTOrd - 0010245-26.2015.5.18.0129	25/02/16	23/05/16	88
RTOrd - 0010245-89.2016.5.18.0129	06/04/16	26/10/16	203
RTOrd - 0010246-11.2015.5.18.0129	28/10/15	25/08/16	302
RTOrd - 0010246-74.2016.5.18.0129	06/04/16	27/04/16	21
RTOrd - 0010247-59.2016.5.18.0129	06/04/16	17/08/16	133
RTOrd - 0010248-44.2016.5.18.0129	06/04/16	27/04/16	21
RTOrd - 0010249-63.2015.5.18.0129	29/10/15	28/07/16	273
RTOrd - 0010251-33.2015.5.18.0129	29/10/15	14/04/16	168
RTOrd - 0010251-96.2016.5.18.0129	26/04/16	14/07/16	79
RTOrd - 0010252-18.2015.5.18.0129	29/10/15	21/06/16	236
RTOrd - 0010252-81.2016.5.18.0129	06/04/16	06/04/16	0
RTOrd - 0010253-03.2015.5.18.0129	29/10/15	20/09/16	327
RTOrd - 0010253-66.2016.5.18.0129	26/04/16	05/10/16	162
RTOrd - 0010254-51.2016.5.18.0129	07/04/16	21/07/16	105

**Legenda:**

**1ª Aud.:** Data da primeira audiência que ocorrer, Inicial ou UNA;

**Enc. da Instrução:** Data da conclusão para proferir sentença;

**Prazo:** Quantidade de dias decorridos da 1ª aud. até o encerramento da instrução.



## PRAZO MÉDIO ENTRE A 1ª AUDIÊNCIA E O ENCERRAMENTO DA INSTRUÇÃO - VARA DO TRABALHO DE QUIRINÓPOLIS

### VARA DO TRABALHO DE QUIRINÓPOLIS

#### ORDINÁRIO

Qtd	Prazo Médio
1.186	90,4

Nr. Processo	1ª Aud.	nc. Instruça	Prazo
RTOrd - 0010254-85.2015.5.18.0129	29/10/15	26/09/16	333
RTOrd - 0010255-36.2016.5.18.0129	07/04/16	09/08/16	124
RTOrd - 0010256-21.2016.5.18.0129	07/04/16	02/08/16	117
RTOrd - 0010258-88.2016.5.18.0129	07/04/16	02/08/16	117
RTOrd - 0010259-10.2015.5.18.0129	03/11/15	30/03/16	148
RTOrd - 0010259-73.2016.5.18.0129	07/04/16	07/04/16	0
RTOrd - 0010261-43.2016.5.18.0129	07/04/16	07/04/16	0
RTOrd - 0010262-28.2016.5.18.0129	07/04/16	06/06/16	60
RTOrd - 0010263-13.2016.5.18.0129	07/04/16	19/10/16	195
RTOrd - 0010264-32.2015.5.18.0129	20/10/15	28/01/16	100
RTOrd - 0010264-32.2015.5.18.0129	20/10/15	03/02/16	106
RTOrd - 0010264-95.2016.5.18.0129	07/04/16	01/09/16	147
RTOrd - 0010265-80.2016.5.18.0129	07/04/16	31/08/16	146
RTOrd - 0010266-02.2015.5.18.0129	20/10/15	26/01/16	98
RTOrd - 0010267-50.2016.5.18.0129	26/04/16	26/04/16	0
RTOrd - 0010268-35.2016.5.18.0129	07/04/16	07/06/16	61
RTOrd - 0010269-20.2016.5.18.0129	07/04/16	02/05/16	25
RTOrd - 0010270-05.2016.5.18.0129	07/04/16	07/06/16	61
RTOrd - 0010270-39.2015.5.18.0129	21/10/15	05/07/16	258
RTOrd - 0010271-24.2015.5.18.0129	21/10/15	27/01/16	98
RTOrd - 0010271-87.2016.5.18.0129	13/04/16	27/07/16	105
RTOrd - 0010272-09.2015.5.18.0129	21/10/15	08/06/16	231
RTOrd - 0010272-72.2016.5.18.0129	13/04/16	08/06/16	56
RTOrd - 0010273-57.2016.5.18.0129	13/04/16	24/11/16	225

**Legenda:**

**1ª Aud.:** Data da primeira audiência que ocorrer, Inicial ou UNA;

**Enc. da Instrução:** Data da conclusão para proferir sentença;

**Prazo:** Quantidade de dias decorridos da 1ª aud. até o encerramento da instrução.



## PRAZO MÉDIO ENTRE A 1ª AUDIÊNCIA E O ENCERRAMENTO DA INSTRUÇÃO - VARA DO TRABALHO DE QUIRINÓPOLIS

### VARA DO TRABALHO DE QUIRINÓPOLIS

#### ORDINÁRIO

Qtd	Prazo Médio
1.186	90,4

Nr. Processo	1ª Aud.	nc. Instruça	Prazo
RTOrd - 0010274-42.2016.5.18.0129	13/04/16	27/04/16	14
RTOrd - 0010275-27.2016.5.18.0129	13/04/16	23/11/16	224
RTOrd - 0010275-61.2015.5.18.0129	19/10/15	11/05/16	205
RTOrd - 0010276-12.2016.5.18.0129	13/04/16	21/07/16	99
RTOrd - 0010277-31.2015.5.18.0129	19/10/15	09/03/16	142
RTOrd - 0010278-79.2016.5.18.0129	13/04/16	29/11/16	230
RTOrd - 0010279-64.2016.5.18.0129	13/04/16	14/07/16	92
RTOrd - 0010279-98.2015.5.18.0129	19/10/15	11/02/16	115
RTOrd - 0010283-04.2016.5.18.0129	13/04/16	14/07/16	92
RTOrd - 0010284-86.2016.5.18.0129	13/04/16	23/08/16	132
RTOrd - 0010285-08.2015.5.18.0129	19/10/15	23/08/16	309
RTOrd - 0010285-71.2016.5.18.0129	13/04/16	23/08/16	132
RTOrd - 0010286-56.2016.5.18.0129	13/04/16	23/08/16	132
RTOrd - 0010287-41.2016.5.18.0129	13/04/16	26/04/16	13
RTOrd - 0010288-26.2016.5.18.0129	13/04/16	16/04/16	3
RTOrd - 0010289-11.2016.5.18.0129	13/04/16	26/04/16	13
RTOrd - 0010290-30.2015.5.18.0129	21/10/15	11/05/16	203
RTOrd - 0010290-93.2016.5.18.0129	13/04/16	25/04/16	12
RTOrd - 0010291-15.2015.5.18.0129	04/11/15	25/02/16	113
RTOrd - 0010292-63.2016.5.18.0129	13/04/16	13/04/16	0
RTOrd - 0010292-97.2015.5.18.0129	21/10/15	29/02/16	131
RTOrd - 0010293-48.2016.5.18.0129	13/04/16	13/04/16	0
RTOrd - 0010293-82.2015.5.18.0129	21/10/15	27/01/16	98
RTOrd - 0010294-33.2016.5.18.0129	13/04/16	22/06/16	70

**Legenda:**

1ª Aud.: Data da primeira audiência que ocorrer, Inicial ou UNA;

Enc. da Instrução: Data da conclusão para proferir sentença;

Prazo: Quantidade de dias decorridos da 1ª aud. até o encerramento da instrução.



## PRAZO MÉDIO ENTRE A 1ª AUDIÊNCIA E O ENCERRAMENTO DA INSTRUÇÃO - VARA DO TRABALHO DE QUIRINÓPOLIS

### VARA DO TRABALHO DE QUIRINÓPOLIS

#### ORDINÁRIO

Qtd	Prazo Médio
1.186	90,4

Nr. Processo	1ª Aud.	nc. Instruça	Prazo
RTOrd - 0010294-67.2015.5.18.0129	21/10/15	10/03/16	141
RTOrd - 0010295-52.2015.5.18.0129	21/10/15	25/02/16	127
RTOrd - 0010296-03.2016.5.18.0129	13/04/16	04/08/16	113
RTOrd - 0010296-37.2015.5.18.0129	21/10/15	02/08/16	286
RTOrd - 0010297-22.2015.5.18.0129	21/10/15	05/09/16	320
RTOrd - 0010299-55.2016.5.18.0129	13/04/16	23/11/16	224
RTOrd - 0010299-89.2015.5.18.0129	21/10/15	14/07/16	267
RTOrd - 0010300-40.2016.5.18.0129	13/04/16	07/07/16	85
RTOrd - 0010300-74.2015.5.18.0129	22/10/15	21/07/16	273
RTOrd - 0010301-25.2016.5.18.0129	13/04/16	28/07/16	106
RTOrd - 0010301-59.2015.5.18.0129	04/11/15	10/08/16	280
RTOrd - 0010302-10.2016.5.18.0129	13/04/16	09/06/16	57
RTOrd - 0010303-29.2015.5.18.0129	04/11/15	25/02/16	113
RTOrd - 0010303-92.2016.5.18.0129	13/04/16	07/07/16	85
RTOrd - 0010304-14.2015.5.18.0129	22/10/15	27/01/16	97
RTOrd - 0010304-77.2016.5.18.0129	13/04/16	13/04/16	0
RTOrd - 0010306-81.2015.5.18.0129	21/10/15	06/07/16	259
RTOrd - 0010307-32.2016.5.18.0129	13/04/16	10/08/16	119
RTOrd - 0010307-66.2015.5.18.0129	21/10/15	28/07/16	281
RTOrd - 0010309-02.2016.5.18.0129	13/04/16	10/11/16	211
RTOrd - 0010309-36.2015.5.18.0129	22/10/15	28/01/16	98
RTOrd - 0010310-21.2015.5.18.0129	22/10/15	16/03/16	146
RTOrd - 0010310-84.2016.5.18.0129	13/04/16	13/04/16	0
RTOrd - 0010311-69.2016.5.18.0129	13/04/16	14/07/16	92

**Legenda:**

1ª Aud.: Data da primeira audiência que ocorrer, Inicial ou UNA;

Enc. da Instrução: Data da conclusão para proferir sentença;

Prazo: Quantidade de dias decorridos da 1ª aud. até o encerramento da instrução.



## PRAZO MÉDIO ENTRE A 1ª AUDIÊNCIA E O ENCERRAMENTO DA INSTRUÇÃO - VARA DO TRABALHO DE QUIRINÓPOLIS

### VARA DO TRABALHO DE QUIRINÓPOLIS

#### ORDINÁRIO

Qtd	Prazo Médio
1.186	90,4

Nr. Processo	1ª Aud.	nc. Instruçã	Prazo
RTOrd - 0010314-24.2016.5.18.0129	14/04/16	26/10/16	195
RTOrd - 0010314-58.2015.5.18.0129	22/10/15	02/03/16	132
RTOrd - 0010315-43.2015.5.18.0129	26/10/15	28/01/16	94
RTOrd - 0010317-13.2015.5.18.0129	27/10/15	29/06/16	246
RTOrd - 0010317-76.2016.5.18.0129	14/04/16	14/07/16	91
RTOrd - 0010318-61.2016.5.18.0129	14/04/16	09/06/16	56
RTOrd - 0010318-95.2015.5.18.0129	27/10/15	08/06/16	225
RTOrd - 0010319-46.2016.5.18.0129	14/04/16	10/08/16	118
RTOrd - 0010320-65.2015.5.18.0129	27/10/15	04/08/16	282
RTOrd - 0010321-16.2016.5.18.0129	14/04/16	26/10/16	195
RTOrd - 0010321-50.2015.5.18.0129	27/10/15	14/04/16	170
RTOrd - 0010322-98.2016.5.18.0129	14/04/16	26/10/16	195
RTOrd - 0010323-20.2015.5.18.0129	27/10/15	15/06/16	232
RTOrd - 0010323-83.2016.5.18.0129	14/04/16	10/08/16	118
RTOrd - 0010325-87.2015.5.18.0129	28/10/15	08/11/16	377
RTOrd - 0010326-72.2015.5.18.0129	28/10/15	18/05/16	203
RTOrd - 0010327-23.2016.5.18.0129	14/04/16	15/06/16	62
RTOrd - 0010327-57.2015.5.18.0129	28/10/15	14/09/16	322
RTOrd - 0010328-08.2016.5.18.0129	14/04/16	14/04/16	0
RTOrd - 0010329-90.2016.5.18.0129	19/04/16	19/04/16	0
RTOrd - 0010330-12.2015.5.18.0129	28/10/15	13/05/16	198
RTOrd - 0010330-75.2016.5.18.0129	19/04/16	19/04/16	0
RTOrd - 0010331-60.2016.5.18.0129	19/04/16	19/04/16	0
RTOrd - 0010331-94.2015.5.18.0129	10/11/15	04/10/16	329

**Legenda:**

**1ª Aud.:** Data da primeira audiência que ocorrer, Inicial ou UNA;

**Enc. da Instrução:** Data da conclusão para proferir sentença;

**Prazo:** Quantidade de dias decorridos da 1ª aud. até o encerramento da instrução.



## PRAZO MÉDIO ENTRE A 1ª AUDIÊNCIA E O ENCERRAMENTO DA INSTRUÇÃO - VARA DO TRABALHO DE QUIRINÓPOLIS

### VARA DO TRABALHO DE QUIRINÓPOLIS

#### ORDINÁRIO

Qtd	Prazo Médio
1.186	90,4

Nr. Processo	1ª Aud.	nc. Instruçã	Prazo
RTOrd - 0010332-45.2016.5.18.0129	19/04/16	19/04/16	0
RTOrd - 0010332-79.2015.5.18.0129	28/10/15	27/01/16	91
RTOrd - 0010333-30.2016.5.18.0129	19/04/16	31/08/16	134
RTOrd - 0010333-64.2015.5.18.0129	28/10/15	09/03/16	133
RTOrd - 0010334-15.2016.5.18.0129	19/04/16	19/04/16	0
RTOrd - 0010334-49.2015.5.18.0129	28/10/15	27/04/16	182
RTOrd - 0010335-34.2015.5.18.0129	28/10/15	22/09/16	330
RTOrd - 0010335-97.2016.5.18.0129	19/04/16	19/04/16	0
RTOrd - 0010336-82.2016.5.18.0129	19/04/16	19/04/16	0
RTOrd - 0010337-67.2016.5.18.0129	19/04/16	19/04/16	0
RTOrd - 0010338-52.2016.5.18.0129	19/04/16	19/04/16	0
RTOrd - 0010339-37.2016.5.18.0129	19/04/16	17/08/16	120
RTOrd - 0010339-71.2015.5.18.0129	28/10/15	28/01/16	92
RTOrd - 0010340-22.2016.5.18.0129	19/04/16	27/09/16	161
RTOrd - 0010340-56.2015.5.18.0129	28/10/15	02/03/16	126
RTOrd - 0010342-89.2016.5.18.0129	19/04/16	19/04/16	0
RTOrd - 0010343-74.2016.5.18.0129	19/04/16	19/04/16	0
RTOrd - 0010344-59.2016.5.18.0129	18/04/16	18/04/16	0
RTOrd - 0010344-93.2015.5.18.0129	28/10/15	05/04/16	160
RTOrd - 0010345-44.2016.5.18.0129	18/04/16	18/04/16	0
RTOrd - 0010346-29.2016.5.18.0129	18/04/16	18/04/16	0
RTOrd - 0010346-63.2015.5.18.0129	28/10/15	02/08/16	279
RTOrd - 0010347-48.2015.5.18.0129	29/10/15	02/06/16	217
RTOrd - 0010349-18.2015.5.18.0129	29/10/15	13/09/16	320

**Legenda:**

**1ª Aud.:** Data da primeira audiência que ocorrer, Inicial ou UNA;

**Enc. da Instrução:** Data da conclusão para proferir sentença;

**Prazo:** Quantidade de dias decorridos da 1ª aud. até o encerramento da instrução.



## PRAZO MÉDIO ENTRE A 1ª AUDIÊNCIA E O ENCERRAMENTO DA INSTRUÇÃO - VARA DO TRABALHO DE QUIRINÓPOLIS

### VARA DO TRABALHO DE QUIRINÓPOLIS

#### ORDINÁRIO

Qtd	Prazo Médio
1.186	90,4

Nr. Processo	1ª Aud.	nc. Instruça	Prazo
RTOrd - 0010350-03.2015.5.18.0129	29/10/15	25/04/16	179
RTOrd - 0010350-66.2016.5.18.0129	18/04/16	21/06/16	64
RTOrd - 0010351-51.2016.5.18.0129	18/04/16	21/06/16	64
RTOrd - 0010353-55.2015.5.18.0129	03/11/15	27/07/16	267
RTOrd - 0010354-06.2016.5.18.0129	10/05/16	10/05/16	0
RTOrd - 0010355-88.2016.5.18.0129	10/05/16	13/07/16	64
RTOrd - 0010356-10.2015.5.18.0129	10/11/15	02/08/16	266
RTOrd - 0010356-73.2016.5.18.0129	10/05/16	10/05/16	0
RTOrd - 0010357-58.2016.5.18.0129	10/05/16	17/06/16	38
RTOrd - 0010357-92.2015.5.18.0129	03/11/15	10/03/16	128
RTOrd - 0010358-43.2016.5.18.0129	10/05/16	17/06/16	38
RTOrd - 0010358-77.2015.5.18.0129	03/11/15	02/03/16	120
RTOrd - 0010359-28.2016.5.18.0129	18/04/16	14/07/16	87
RTOrd - 0010359-62.2015.5.18.0129	04/11/15	15/02/16	103
RTOrd - 0010360-13.2016.5.18.0129	18/04/16	13/09/16	148
RTOrd - 0010361-32.2015.5.18.0129	04/11/15	30/06/16	239
RTOrd - 0010361-95.2016.5.18.0129	18/04/16	30/08/16	134
RTOrd - 0010362-17.2015.5.18.0129	04/11/15	06/07/16	245
RTOrd - 0010362-80.2016.5.18.0129	10/05/16	10/05/16	0
RTOrd - 0010363-02.2015.5.18.0129	04/11/15	27/10/16	358
RTOrd - 0010364-50.2016.5.18.0129	18/04/16	18/04/16	0
RTOrd - 0010365-69.2015.5.18.0129	04/11/15	27/07/16	266
RTOrd - 0010366-54.2015.5.18.0129	04/11/15	29/02/16	117
RTOrd - 0010367-05.2016.5.18.0129	18/05/16	30/08/16	104

**Legenda:**

**1ª Aud.:** Data da primeira audiência que ocorrer, Inicial ou UNA;

**Enc. da Instrução:** Data da conclusão para proferir sentença;

**Prazo:** Quantidade de dias decorridos da 1ª aud. até o encerramento da instrução.





## PRAZO MÉDIO ENTRE A 1ª AUDIÊNCIA E O ENCERRAMENTO DA INSTRUÇÃO - VARA DO TRABALHO DE QUIRINÓPOLIS

### VARA DO TRABALHO DE QUIRINÓPOLIS

#### ORDINÁRIO

Qtd	Prazo Médio
1.186	90,4

Nr. Processo	1ª Aud.	nc. Instruça	Prazo
RTOrd - 0010367-39.2015.5.18.0129	04/11/15	04/02/16	92
RTOrd - 0010368-24.2015.5.18.0129	04/11/15	04/02/16	92
RTOrd - 0010369-09.2015.5.18.0129	04/11/15	28/06/16	237
RTOrd - 0010369-72.2016.5.18.0129	10/05/16	17/06/16	38
RTOrd - 0010370-57.2016.5.18.0129	10/05/16	17/06/16	38
RTOrd - 0010371-76.2015.5.18.0129	04/11/15	15/06/16	224
RTOrd - 0010372-27.2016.5.18.0129	19/04/16	23/05/16	34
RTOrd - 0010373-12.2016.5.18.0129	19/04/16	30/06/16	72
RTOrd - 0010373-46.2015.5.18.0129	04/11/15	13/04/16	161
RTOrd - 0010374-31.2015.5.18.0129	04/11/15	22/06/16	231
RTOrd - 0010375-16.2015.5.18.0129	03/11/15	03/02/16	92
RTOrd - 0010375-79.2016.5.18.0129	19/04/16	03/05/16	14
RTOrd - 0010376-64.2016.5.18.0129	19/04/16	27/04/16	8
RTOrd - 0010377-83.2015.5.18.0129	04/11/15	29/06/16	238
RTOrd - 0010378-34.2016.5.18.0129	19/04/16	31/08/16	134
RTOrd - 0010378-68.2015.5.18.0129	04/11/15	05/10/16	336
RTOrd - 0010379-19.2016.5.18.0129	31/05/16	31/05/16	0
RTOrd - 0010380-04.2016.5.18.0129	09/06/16	13/07/16	34
RTOrd - 0010381-23.2015.5.18.0129	04/11/15	25/02/16	113
RTOrd - 0010381-86.2016.5.18.0129	23/04/16	09/08/16	108
RTOrd - 0010383-56.2016.5.18.0129	23/04/16	13/09/16	143
RTOrd - 0010384-41.2016.5.18.0129	23/04/16	28/09/16	158
RTOrd - 0010385-26.2016.5.18.0129	23/04/16	23/04/16	0
RTOrd - 0010385-60.2015.5.18.0129	04/11/15	30/06/16	239

**Legenda:**

**1ª Aud.:** Data da primeira audiência que ocorrer, Inicial ou UNA;

**Enc. da Instrução:** Data da conclusão para proferir sentença;

**Prazo:** Quantidade de dias decorridos da 1ª aud. até o encerramento da instrução.



## PRAZO MÉDIO ENTRE A 1ª AUDIÊNCIA E O ENCERRAMENTO DA INSTRUÇÃO - VARA DO TRABALHO DE QUIRINÓPOLIS

### VARA DO TRABALHO DE QUIRINÓPOLIS

#### ORDINÁRIO

Qtd	Prazo Médio
1.186	90,4

Nr. Processo	1ª Aud.	nc. Instruçã	Prazo
RTOrd - 0010387-30.2015.5.18.0129	04/11/15	24/02/16	112
RTOrd - 0010388-15.2015.5.18.0129	05/11/15	25/02/16	112
RTOrd - 0010388-78.2016.5.18.0129	23/04/16	23/04/16	0
RTOrd - 0010389-63.2016.5.18.0129	23/04/16	23/05/16	30
RTOrd - 0010389-97.2015.5.18.0129	05/11/15	04/02/16	91
RTOrd - 0010390-48.2016.5.18.0129	23/04/16	06/07/16	74
RTOrd - 0010391-33.2016.5.18.0129	23/04/16	14/07/16	82
RTOrd - 0010391-67.2015.5.18.0129	05/11/15	21/09/16	321
RTOrd - 0010392-18.2016.5.18.0129	23/04/16	06/07/16	74
RTOrd - 0010394-22.2015.5.18.0129	05/11/15	10/05/16	187
RTOrd - 0010394-85.2016.5.18.0129	23/04/16	06/07/16	74
RTOrd - 0010395-70.2016.5.18.0129	23/04/16	31/08/16	130
RTOrd - 0010396-55.2016.5.18.0129	26/04/16	19/07/16	84
RTOrd - 0010396-89.2015.5.18.0129	05/11/15	29/03/16	145
RTOrd - 0010397-74.2015.5.18.0129	05/11/15	24/02/16	111
RTOrd - 0010398-25.2016.5.18.0129	26/04/16	21/06/16	56
RTOrd - 0010398-59.2015.5.18.0129	05/11/15	16/03/16	132
RTOrd - 0010399-10.2016.5.18.0129	26/04/16	25/10/16	182
RTOrd - 0010399-44.2015.5.18.0129	05/11/15	09/03/16	125
RTOrd - 0010400-92.2016.5.18.0129	28/06/16	01/09/16	65
RTOrd - 0010402-62.2016.5.18.0129	11/05/16	01/06/16	21
RTOrd - 0010402-96.2015.5.18.0129	05/11/15	24/02/16	111
RTOrd - 0010403-47.2016.5.18.0129	26/04/16	08/11/16	196
RTOrd - 0010403-81.2015.5.18.0129	05/11/15	10/05/16	187

**Legenda:**

**1ª Aud.:** Data da primeira audiência que ocorrer, Inicial ou UNA;

**Enc. da Instrução:** Data da conclusão para proferir sentença;

**Prazo:** Quantidade de dias decorridos da 1ª aud. até o encerramento da instrução.



## PRAZO MÉDIO ENTRE A 1ª AUDIÊNCIA E O ENCERRAMENTO DA INSTRUÇÃO - VARA DO TRABALHO DE QUIRINÓPOLIS

### VARA DO TRABALHO DE QUIRINÓPOLIS

#### ORDINÁRIO

Qtd	Prazo Médio
1.186	90,4

Nr. Processo	1ª Aud.	nc. Instruçã	Prazo
RTOrd - 0010405-17.2016.5.18.0129	26/04/16	12/07/16	77
RTOrd - 0010406-02.2016.5.18.0129	26/04/16	26/10/16	183
RTOrd - 0010406-36.2015.5.18.0129	05/11/15	29/11/16	390
RTOrd - 0010407-21.2015.5.18.0129	10/11/15	17/08/16	281
RTOrd - 0010408-06.2015.5.18.0129	10/11/15	01/03/16	112
RTOrd - 0010408-69.2016.5.18.0129	11/05/16	21/06/16	41
RTOrd - 0010409-54.2016.5.18.0129	11/05/16	17/06/16	37
RTOrd - 0010410-73.2015.5.18.0129	10/11/15	25/08/16	289
RTOrd - 0010411-24.2016.5.18.0129	27/04/16	13/09/16	139
RTOrd - 0010412-43.2015.5.18.0129	10/11/15	02/08/16	266
RTOrd - 0010414-13.2015.5.18.0129	10/11/15	06/10/16	331
RTOrd - 0010415-61.2016.5.18.0129	06/06/16	06/06/16	0
RTOrd - 0010416-46.2016.5.18.0129	27/04/16	27/09/16	153
RTOrd - 0010416-80.2015.5.18.0129	12/11/15	08/06/16	209
RTOrd - 0010417-65.2015.5.18.0129	12/11/15	25/02/16	105
RTOrd - 0010418-50.2015.5.18.0129	12/11/15	25/02/16	105
RTOrd - 0010419-98.2016.5.18.0129	11/05/16	23/08/16	104
RTOrd - 0010420-83.2016.5.18.0129	11/05/16	04/08/16	85
RTOrd - 0010421-05.2015.5.18.0129	12/11/15	28/07/16	259
RTOrd - 0010421-68.2016.5.18.0129	27/04/16	27/04/16	0
RTOrd - 0010422-53.2016.5.18.0129	27/04/16	30/06/16	64
RTOrd - 0010422-87.2015.5.18.0129	12/11/15	17/05/16	187
RTOrd - 0010423-38.2016.5.18.0129	27/04/16	27/04/16	0
RTOrd - 0010423-72.2015.5.18.0129	12/11/15	31/08/16	293

**Legenda:**

**1ª Aud.:** Data da primeira audiência que ocorrer, Inicial ou UNA;

**Enc. da Instrução:** Data da conclusão para proferir sentença;

**Prazo:** Quantidade de dias decorridos da 1ª aud. até o encerramento da instrução.



## PRAZO MÉDIO ENTRE A 1ª AUDIÊNCIA E O ENCERRAMENTO DA INSTRUÇÃO - VARA DO TRABALHO DE QUIRINÓPOLIS

### VARA DO TRABALHO DE QUIRINÓPOLIS

#### ORDINÁRIO

Qtd	Prazo Médio
1.186	90,4

Nr. Processo	1ª Aud.	nc. Instruçã	Prazo
RTOrd - 0010425-08.2016.5.18.0129	27/04/16	27/04/16	0
RTOrd - 0010425-42.2015.5.18.0129	12/11/15	25/02/16	105
RTOrd - 0010426-27.2015.5.18.0129	12/11/15	21/03/16	130
RTOrd - 0010427-12.2015.5.18.0129	12/11/15	17/03/16	126
RTOrd - 0010430-30.2016.5.18.0129	27/04/16	03/08/16	98
RTOrd - 0010431-15.2016.5.18.0129	27/04/16	12/07/16	76
RTOrd - 0010432-34.2015.5.18.0129	12/11/15	13/06/16	214
RTOrd - 0010434-04.2015.5.18.0129	26/01/16	18/11/16	297
RTOrd - 0010434-67.2016.5.18.0129	10/05/16	05/07/16	56
RTOrd - 0010435-52.2016.5.18.0129	10/05/16	26/07/16	77
RTOrd - 0010435-86.2015.5.18.0129	12/11/15	17/03/16	126
RTOrd - 0010436-37.2016.5.18.0129	10/05/16	22/06/16	43
RTOrd - 0010436-71.2015.5.18.0129	12/11/15	25/08/16	287
RTOrd - 0010437-56.2015.5.18.0129	12/11/15	23/02/16	103
RTOrd - 0010438-07.2016.5.18.0129	12/05/16	29/06/16	48
RTOrd - 0010438-41.2015.5.18.0129	12/11/15	25/02/16	105
RTOrd - 0010439-76.2016.5.18.0101	14/09/16	23/11/16	70
RTOrd - 0010439-89.2016.5.18.0129	10/05/16	09/11/16	183
RTOrd - 0010440-74.2016.5.18.0129	10/05/16	22/06/16	43
RTOrd - 0010441-59.2016.5.18.0129	10/05/16	10/05/16	0
RTOrd - 0010441-93.2015.5.18.0129	12/11/15	23/02/16	103
RTOrd - 0010442-44.2016.5.18.0129	11/05/16	22/06/16	42
RTOrd - 0010443-29.2016.5.18.0129	11/05/16	13/07/16	63
RTOrd - 0010443-63.2015.5.18.0129	12/11/15	23/02/16	103

**Legenda:**

**1ª Aud.:** Data da primeira audiência que ocorrer, Inicial ou UNA;

**Enc. da Instrução:** Data da conclusão para proferir sentença;

**Prazo:** Quantidade de dias decorridos da 1ª aud. até o encerramento da instrução.



## PRAZO MÉDIO ENTRE A 1ª AUDIÊNCIA E O ENCERRAMENTO DA INSTRUÇÃO - VARA DO TRABALHO DE QUIRINÓPOLIS

### VARA DO TRABALHO DE QUIRINÓPOLIS

#### ORDINÁRIO

Qtd	Prazo Médio
1.186	90,4

Nr. Processo	1ª Aud.	nc. Instruça	Prazo
RTOrd - 0010444-48.2015.5.18.0129	12/11/15	23/02/16	103
RTOrd - 0010445-33.2015.5.18.0129	12/11/15	31/03/16	140
RTOrd - 0010445-33.2015.5.18.0129	12/11/15	30/05/16	200
RTOrd - 0010446-81.2016.5.18.0129	11/05/16	11/05/16	0
RTOrd - 0010447-03.2015.5.18.0129	12/11/15	13/04/16	153
RTOrd - 0010448-51.2016.5.18.0129	31/05/16	05/07/16	35
RTOrd - 0010449-70.2015.5.18.0129	26/01/16	06/05/16	101
RTOrd - 0010450-55.2015.5.18.0129	12/11/15	13/05/16	183
RTOrd - 0010452-25.2015.5.18.0129	12/11/15	14/03/16	123
RTOrd - 0010452-88.2016.5.18.0129	23/06/16	30/08/16	68
RTOrd - 0010453-73.2016.5.18.0129	15/06/16	21/06/16	6
RTOrd - 0010454-58.2016.5.18.0129	11/05/16	23/08/16	104
RTOrd - 0010455-43.2016.5.18.0129	11/05/16	13/07/16	63
RTOrd - 0010455-77.2015.5.18.0129	18/11/15	10/05/16	174
RTOrd - 0010456-28.2016.5.18.0129	11/05/16	11/05/16	0
RTOrd - 0010457-13.2016.5.18.0129	12/05/16	01/12/16	203
RTOrd - 0010457-13.2016.5.18.0129	12/05/16	13/12/16	215
RTOrd - 0010457-47.2015.5.18.0129	18/11/15	18/05/16	182
RTOrd - 0010459-17.2015.5.18.0129	18/11/15	09/03/16	112
RTOrd - 0010459-80.2016.5.18.0129	12/05/16	10/11/16	182
RTOrd - 0010461-50.2016.5.18.0129	12/05/16	20/06/16	39
RTOrd - 0010462-35.2016.5.18.0129	12/05/16	06/07/16	55
RTOrd - 0010463-54.2015.5.18.0129	26/01/16	14/04/16	79
RTOrd - 0010464-05.2016.5.18.0129	12/05/16	19/09/16	130

**Legenda:**

**1ª Aud.:** Data da primeira audiência que ocorrer, Inicial ou UNA;

**Enc. da Instrução:** Data da conclusão para proferir sentença;

**Prazo:** Quantidade de dias decorridos da 1ª aud. até o encerramento da instrução.



**PRAZO MÉDIO ENTRE A 1ª AUDIÊNCIA E O ENCERRAMENTO DA INSTRUÇÃO - VARA DO TRABALHO DE QUIRINÓPOLIS**

**VARA DO TRABALHO DE QUIRINÓPOLIS**

**ORDINÁRIO**

Qtd	Prazo Médio
1.186	90,4

Nr. Processo	1ª Aud.	nc. Instruça	Prazo
RTOrd - 0010464-39.2015.5.18.0129	26/01/16	26/01/16	0
RTOrd - 0010465-87.2016.5.18.0129	12/05/16	27/10/16	168
RTOrd - 0010466-09.2015.5.18.0129	18/11/15	02/08/16	258
RTOrd - 0010467-91.2015.5.18.0129	18/11/15	09/03/16	112
RTOrd - 0010468-76.2015.5.18.0129	18/11/15	04/08/16	260
RTOrd - 0010470-12.2016.5.18.0129	12/05/16	03/08/16	83
RTOrd - 0010471-94.2016.5.18.0129	31/05/16	28/07/16	58
RTOrd - 0010472-16.2015.5.18.0129	18/11/15	09/06/16	204
RTOrd - 0010475-34.2016.5.18.0129	08/06/16	10/08/16	63
RTOrd - 0010476-19.2016.5.18.0129	10/05/16	10/05/16	0
RTOrd - 0010478-86.2016.5.18.0129	12/05/16	26/08/16	106
RTOrd - 0010479-71.2016.5.18.0129	17/05/16	17/05/16	0
RTOrd - 0010480-56.2016.5.18.0129	17/05/16	29/09/16	135
RTOrd - 0010480-90.2015.5.18.0129	18/11/15	22/03/16	125
RTOrd - 0010481-41.2016.5.18.0129	17/05/16	20/10/16	156
RTOrd - 0010481-75.2015.5.18.0129	18/11/15	31/05/16	195
RTOrd - 0010482-26.2016.5.18.0129	17/05/16	17/05/16	0
RTOrd - 0010484-30.2015.5.18.0129	18/11/15	29/02/16	103
RTOrd - 0010485-15.2015.5.18.0129	18/11/15	14/07/16	239
RTOrd - 0010485-78.2016.5.18.0129	17/05/16	26/07/16	70
RTOrd - 0010486-63.2016.5.18.0129	11/05/16	04/08/16	85
RTOrd - 0010487-48.2016.5.18.0129	17/05/16	27/10/16	163
RTOrd - 0010488-33.2016.5.18.0129	17/05/16	17/05/16	0
RTOrd - 0010490-03.2016.5.18.0129	18/05/16	05/10/16	140

**Legenda:**

**1ª Aud.:** Data da primeira audiência que ocorrer, Inicial ou UNA;

**Enc. da Instrução:** Data da conclusão para proferir sentença;

**Prazo:** Quantidade de dias decorridos da 1ª aud. até o encerramento da instrução.



## PRAZO MÉDIO ENTRE A 1ª AUDIÊNCIA E O ENCERRAMENTO DA INSTRUÇÃO - VARA DO TRABALHO DE QUIRINÓPOLIS

### VARA DO TRABALHO DE QUIRINÓPOLIS

#### ORDINÁRIO

Qtd	Prazo Médio
1.186	90,4

Nr. Processo	1ª Aud.	nc. Instruça	Prazo
RTOrd - 0010490-37.2015.5.18.0129	18/11/15	01/03/16	104
RTOrd - 0010491-22.2015.5.18.0129	18/11/15	11/05/16	175
RTOrd - 0010491-85.2016.5.18.0129	18/05/16	25/08/16	99
RTOrd - 0010492-07.2015.5.18.0129	18/11/15	25/04/16	159
RTOrd - 0010492-70.2016.5.18.0129	18/05/16	16/11/16	182
RTOrd - 0010493-55.2016.5.18.0129	18/05/16	27/10/16	162
RTOrd - 0010494-40.2016.5.18.0129	18/05/16	19/07/16	62
RTOrd - 0010495-25.2016.5.18.0129	12/05/16	14/07/16	63
RTOrd - 0010496-10.2016.5.18.0129	12/05/16	27/09/16	138
RTOrd - 0010497-92.2016.5.18.0129	11/05/16	17/06/16	37
RTOrd - 0010498-14.2015.5.18.0129	27/01/16	19/07/16	174
RTOrd - 0010499-62.2016.5.18.0129	18/05/16	28/07/16	71
RTOrd - 0010500-81.2015.5.18.0129	27/01/16	29/02/16	33
RTOrd - 0010501-66.2015.5.18.0129	19/11/15	14/06/16	208
RTOrd - 0010503-02.2016.5.18.0129	18/05/16	26/10/16	161
RTOrd - 0010504-21.2015.5.18.0129	02/02/16	06/04/16	64
RTOrd - 0010504-84.2016.5.18.0129	18/05/16	20/07/16	63
RTOrd - 0010505-06.2015.5.18.0129	01/12/15	14/07/16	226
RTOrd - 0010506-54.2016.5.18.0129	18/05/16	20/07/16	63
RTOrd - 0010506-88.2015.5.18.0129	24/11/15	15/09/16	296
RTOrd - 0010507-39.2016.5.18.0129	18/05/16	23/11/16	189
RTOrd - 0010507-73.2015.5.18.0129	25/11/15	09/03/16	105
RTOrd - 0010508-24.2016.5.18.0129	18/05/16	20/07/16	63
RTOrd - 0010509-09.2016.5.18.0129	18/05/16	22/11/16	188

**Legenda:**

**1ª Aud.:** Data da primeira audiência que ocorrer, Inicial ou UNA;

**Enc. da Instrução:** Data da conclusão para proferir sentença;

**Prazo:** Quantidade de dias decorridos da 1ª aud. até o encerramento da instrução.



## PRAZO MÉDIO ENTRE A 1ª AUDIÊNCIA E O ENCERRAMENTO DA INSTRUÇÃO - VARA DO TRABALHO DE QUIRINÓPOLIS

### VARA DO TRABALHO DE QUIRINÓPOLIS

#### ORDINÁRIO

Qtd	Prazo Médio
1.186	90,4

Nr. Processo	1ª Aud.	nc. Instruça	Prazo
RTOrd - 0010509-43.2015.5.18.0129	25/11/15	14/03/16	110
RTOrd - 0010510-91.2016.5.18.0129	10/08/16	10/08/16	0
RTOrd - 0010513-80.2015.5.18.0129	25/11/15	08/03/16	104
RTOrd - 0010520-72.2015.5.18.0129	25/11/15	16/03/16	112
RTOrd - 0010523-27.2015.5.18.0129	28/01/16	30/03/16	62
RTOrd - 0010524-75.2016.5.18.0129	06/06/16	06/06/16	0
RTOrd - 0010525-60.2016.5.18.0129	31/05/16	31/05/16	0
RTOrd - 0010525-94.2015.5.18.0129	25/11/15	10/03/16	106
RTOrd - 0010527-64.2015.5.18.0129	02/02/16	26/10/16	267
RTOrd - 0010528-15.2016.5.18.0129	31/05/16	29/11/16	182
RTOrd - 0010529-34.2015.5.18.0129	25/11/15	09/03/16	105
RTOrd - 0010530-19.2015.5.18.0129	25/11/15	09/06/16	197
RTOrd - 0010531-04.2015.5.18.0129	25/11/15	10/03/16	106
RTOrd - 0010532-86.2015.5.18.0129	25/11/15	16/03/16	112
RTOrd - 0010533-71.2015.5.18.0129	25/11/15	20/10/16	330
RTOrd - 0010534-22.2016.5.18.0129	19/07/16	19/07/16	0
RTOrd - 0010534-56.2015.5.18.0129	26/01/16	16/04/16	81
RTOrd - 0010535-41.2015.5.18.0129	26/01/16	26/01/16	0
RTOrd - 0010536-26.2015.5.18.0129	27/01/16	16/04/16	80
RTOrd - 0010537-11.2015.5.18.0129	27/01/16	02/05/16	96
RTOrd - 0010538-93.2015.5.18.0129	27/01/16	27/01/16	0
RTOrd - 0010539-44.2016.5.18.0129	31/05/16	01/12/16	184
RTOrd - 0010539-78.2015.5.18.0129	27/01/16	31/05/16	125
RTOrd - 0010540-63.2015.5.18.0129	27/01/16	16/04/16	80

**Legenda:**

**1ª Aud.:** Data da primeira audiência que ocorrer, Inicial ou UNA;

**Enc. da Instrução:** Data da conclusão para proferir sentença;

**Prazo:** Quantidade de dias decorridos da 1ª aud. até o encerramento da instrução.





## PRAZO MÉDIO ENTRE A 1ª AUDIÊNCIA E O ENCERRAMENTO DA INSTRUÇÃO - VARA DO TRABALHO DE QUIRINÓPOLIS

### VARA DO TRABALHO DE QUIRINÓPOLIS

#### ORDINÁRIO

Qtd	Prazo Médio
1.186	90,4

Nr. Processo	1ª Aud.	nc. Instruçã	Prazo
RTOrd - 0010541-48.2015.5.18.0129	27/01/16	26/04/16	90
RTOrd - 0010542-33.2015.5.18.0129	26/11/15	29/02/16	95
RTOrd - 0010543-81.2016.5.18.0129	31/05/16	31/05/16	0
RTOrd - 0010544-03.2015.5.18.0129	26/11/15	15/03/16	110
RTOrd - 0010544-66.2016.5.18.0129	20/06/16	14/09/16	86
RTOrd - 0010545-51.2016.5.18.0129	31/05/16	10/08/16	71
RTOrd - 0010545-85.2015.5.18.0129	26/11/15	10/03/16	105
RTOrd - 0010546-36.2016.5.18.0129	31/05/16	27/09/16	119
RTOrd - 0010547-21.2016.5.18.0129	31/05/16	21/09/16	113
RTOrd - 0010547-55.2015.5.18.0129	30/03/16	20/09/16	174
RTOrd - 0010548-06.2016.5.18.0129	31/05/16	28/09/16	120
RTOrd - 0010548-40.2015.5.18.0129	26/11/15	15/03/16	110
RTOrd - 0010549-25.2015.5.18.0129	26/11/15	09/03/16	104
RTOrd - 0010551-92.2015.5.18.0129	26/01/16	31/05/16	126
RTOrd - 0010552-77.2015.5.18.0129	01/12/15	06/07/16	218
RTOrd - 0010553-28.2016.5.18.0129	15/06/16	24/08/16	70
RTOrd - 0010553-62.2015.5.18.0129	26/01/16	29/03/16	63
RTOrd - 0010554-13.2016.5.18.0129	01/06/16	01/06/16	0
RTOrd - 0010555-95.2016.5.18.0129	06/06/16	10/08/16	65
RTOrd - 0010556-17.2015.5.18.0129	01/12/15	06/07/16	218
RTOrd - 0010558-50.2016.5.18.0129	31/05/16	20/10/16	142
RTOrd - 0010561-05.2016.5.18.0129	01/06/16	01/06/16	0
RTOrd - 0010562-24.2015.5.18.0129	01/12/15	28/09/16	302
RTOrd - 0010562-87.2016.5.18.0129	01/06/16	28/09/16	119

**Legenda:**

**1ª Aud.:** Data da primeira audiência que ocorrer, Inicial ou UNA;

**Enc. da Instrução:** Data da conclusão para proferir sentença;

**Prazo:** Quantidade de dias decorridos da 1ª aud. até o encerramento da instrução.



## PRAZO MÉDIO ENTRE A 1ª AUDIÊNCIA E O ENCERRAMENTO DA INSTRUÇÃO - VARA DO TRABALHO DE QUIRINÓPOLIS

### VARA DO TRABALHO DE QUIRINÓPOLIS

#### ORDINÁRIO

Qtd	Prazo Médio
1.186	90,4

Nr. Processo	1ª Aud.	nc. Instruça	Prazo
RTOrd - 0010563-09.2015.5.18.0129	27/01/16	29/03/16	62
RTOrd - 0010564-57.2016.5.18.0129	01/06/16	16/11/16	168
RTOrd - 0010564-91.2015.5.18.0129	01/12/15	04/08/16	247
RTOrd - 0010565-42.2016.5.18.0129	09/06/16	28/06/16	19
RTOrd - 0010565-76.2015.5.18.0129	01/12/15	09/03/16	99
RTOrd - 0010566-27.2016.5.18.0129	01/06/16	06/07/16	35
RTOrd - 0010566-61.2015.5.18.0129	27/01/16	17/03/16	50
RTOrd - 0010567-12.2016.5.18.0129	01/06/16	08/11/16	160
RTOrd - 0010567-46.2015.5.18.0129	26/01/16	29/03/16	63
RTOrd - 0010568-31.2015.5.18.0129	27/01/16	09/06/16	134
RTOrd - 0010569-79.2016.5.18.0129	01/06/16	08/11/16	160
RTOrd - 0010570-64.2016.5.18.0129	01/06/16	07/07/16	36
RTOrd - 0010570-98.2015.5.18.0129	02/12/15	04/05/16	154
RTOrd - 0010571-49.2016.5.18.0129	01/06/16	29/07/16	58
RTOrd - 0010572-68.2015.5.18.0129	27/01/16	21/03/16	54
RTOrd - 0010573-19.2016.5.18.0129	30/06/16	27/07/16	27
RTOrd - 0010573-53.2015.5.18.0129	01/12/15	10/03/16	100
RTOrd - 0010575-86.2016.5.18.0129	01/06/16	24/08/16	84
RTOrd - 0010576-71.2016.5.18.0129	01/06/16	16/11/16	168
RTOrd - 0010578-41.2016.5.18.0129	01/06/16	04/08/16	64
RTOrd - 0010580-11.2016.5.18.0129	01/06/16	29/07/16	58
RTOrd - 0010581-30.2015.5.18.0129	28/01/16	27/07/16	181
RTOrd - 0010582-15.2015.5.18.0129	28/01/16	03/08/16	188
RTOrd - 0010582-78.2016.5.18.0129	01/06/16	07/09/16	98

**Legenda:**

**1ª Aud.:** Data da primeira audiência que ocorrer, Inicial ou UNA;

**Enc. da Instrução:** Data da conclusão para proferir sentença;

**Prazo:** Quantidade de dias decorridos da 1ª aud. até o encerramento da instrução.



## PRAZO MÉDIO ENTRE A 1ª AUDIÊNCIA E O ENCERRAMENTO DA INSTRUÇÃO - VARA DO TRABALHO DE QUIRINÓPOLIS

### VARA DO TRABALHO DE QUIRINÓPOLIS

#### ORDINÁRIO

Qtd	Prazo Médio
1.186	90,4

Nr. Processo	1ª Aud.	nc. Instruça	Prazo
RTOrd - 0010583-63.2016.5.18.0129	01/06/16	17/08/16	77
RTOrd - 0010583-97.2015.5.18.0129	28/01/16	13/07/16	167
RTOrd - 0010584-82.2015.5.18.0129	28/01/16	17/03/16	49
RTOrd - 0010585-67.2015.5.18.0129	28/01/16	25/02/16	28
RTOrd - 0010586-52.2015.5.18.0129	28/01/16	22/03/16	54
RTOrd - 0010588-22.2015.5.18.0129	28/01/16	16/03/16	48
RTOrd - 0010588-85.2016.5.18.0129	21/06/16	25/08/16	65
RTOrd - 0010589-07.2015.5.18.0129	28/01/16	28/06/16	152
RTOrd - 0010589-70.2016.5.18.0129	05/07/16	05/07/16	0
RTOrd - 0010590-55.2016.5.18.0129	14/07/16	21/09/16	69
RTOrd - 0010590-89.2015.5.18.0129	28/01/16	05/04/16	68
RTOrd - 0010591-40.2016.5.18.0129	06/07/16	06/07/16	0
RTOrd - 0010591-74.2015.5.18.0129	28/01/16	26/07/16	180
RTOrd - 0010592-25.2016.5.18.0129	27/07/16	05/09/16	40
RTOrd - 0010592-59.2015.5.18.0129	28/01/16	21/09/16	237
RTOrd - 0010593-44.2015.5.18.0129	28/01/16	09/03/16	41
RTOrd - 0010594-29.2015.5.18.0129	28/01/16	16/03/16	48
RTOrd - 0010595-14.2015.5.18.0129	02/02/16	31/08/16	211
RTOrd - 0010596-96.2015.5.18.0129	02/02/16	19/10/16	260
RTOrd - 0010597-47.2016.5.18.0129	07/06/16	17/06/16	10
RTOrd - 0010597-81.2015.5.18.0129	02/02/16	25/10/16	266
RTOrd - 0010598-32.2016.5.18.0129	02/06/16	06/07/16	34
RTOrd - 0010598-66.2015.5.18.0129	02/02/16	06/10/16	247
RTOrd - 0010599-17.2016.5.18.0129	02/06/16	28/09/16	118

**Legenda:**

**1ª Aud.:** Data da primeira audiência que ocorrer, Inicial ou UNA;

**Enc. da Instrução:** Data da conclusão para proferir sentença;

**Prazo:** Quantidade de dias decorridos da 1ª aud. até o encerramento da instrução.



## PRAZO MÉDIO ENTRE A 1ª AUDIÊNCIA E O ENCERRAMENTO DA INSTRUÇÃO - VARA DO TRABALHO DE QUIRINÓPOLIS

### VARA DO TRABALHO DE QUIRINÓPOLIS

#### ORDINÁRIO

Qtd	Prazo Médio
1.186	90,4

Nr. Processo	1ª Aud.	nc. Instruça	Prazo
RTOrd - 0010599-51.2015.5.18.0129	27/01/16	29/06/16	154
RTOrd - 0010600-02.2016.5.18.0129	02/06/16	02/06/16	0
RTOrd - 0010601-84.2016.5.18.0129	02/06/16	02/06/16	0
RTOrd - 0010602-69.2016.5.18.0129	02/06/16	02/06/16	0
RTOrd - 0010603-54.2016.5.18.0129	09/06/16	12/07/16	33
RTOrd - 0010604-39.2016.5.18.0129	02/06/16	02/06/16	0
RTOrd - 0010605-24.2016.5.18.0129	02/06/16	02/06/16	0
RTOrd - 0010606-09.2016.5.18.0129	02/06/16	06/07/16	34
RTOrd - 0010606-43.2015.5.18.0129	27/01/16	03/08/16	189
RTOrd - 0010607-28.2015.5.18.0129	27/01/16	30/03/16	63
RTOrd - 0010607-91.2016.5.18.0129	06/06/16	06/06/16	0
RTOrd - 0010608-13.2015.5.18.0129	27/01/16	06/07/16	161
RTOrd - 0010608-76.2016.5.18.0129	06/06/16	06/06/16	0
RTOrd - 0010609-61.2016.5.18.0129	06/06/16	06/06/16	0
RTOrd - 0010609-95.2015.5.18.0129	27/01/16	27/01/16	0
RTOrd - 0010610-46.2016.5.18.0129	06/06/16	28/09/16	114
RTOrd - 0010610-80.2015.5.18.0129	27/01/16	07/07/16	162
RTOrd - 0010612-50.2015.5.18.0129	02/02/16	22/03/16	49
RTOrd - 0010613-35.2015.5.18.0129	02/02/16	31/03/16	58
RTOrd - 0010613-98.2016.5.18.0129	06/06/16	10/08/16	65
RTOrd - 0010614-20.2015.5.18.0129	02/02/16	27/10/16	268
RTOrd - 0010615-05.2015.5.18.0129	02/02/16	21/09/16	232
RTOrd - 0010615-68.2016.5.18.0129	07/06/16	09/11/16	155
RTOrd - 0010616-53.2016.5.18.0129	07/06/16	20/10/16	135

**Legenda:**

**1ª Aud.:** Data da primeira audiência que ocorrer, Inicial ou UNA;

**Enc. da Instrução:** Data da conclusão para proferir sentença;

**Prazo:** Quantidade de dias decorridos da 1ª aud. até o encerramento da instrução.



## PRAZO MÉDIO ENTRE A 1ª AUDIÊNCIA E O ENCERRAMENTO DA INSTRUÇÃO - VARA DO TRABALHO DE QUIRINÓPOLIS

### VARA DO TRABALHO DE QUIRINÓPOLIS

#### ORDINÁRIO

Qtd	Prazo Médio
1.186	90,4

Nr. Processo	1ª Aud.	nc. Instruça	Prazo
RTOrd - 0010616-87.2015.5.18.0129	02/02/16	18/10/16	259
RTOrd - 0010617-72.2015.5.18.0129	02/02/16	19/10/16	260
RTOrd - 0010618-57.2015.5.18.0129	25/01/16	08/06/16	135
RTOrd - 0010619-08.2016.5.18.0129	07/06/16	20/09/16	105
RTOrd - 0010619-42.2015.5.18.0129	25/01/16	14/09/16	233
RTOrd - 0010620-27.2015.5.18.0129	25/01/16	25/01/16	0
RTOrd - 0010621-12.2015.5.18.0129	25/01/16	17/08/16	205
RTOrd - 0010621-75.2016.5.18.0129	07/06/16	17/08/16	71
RTOrd - 0010622-60.2016.5.18.0129	07/06/16	07/07/16	30
RTOrd - 0010622-94.2015.5.18.0129	25/01/16	25/01/16	0
RTOrd - 0010623-45.2016.5.18.0129	17/06/16	17/06/16	0
RTOrd - 0010623-79.2015.5.18.0129	25/01/16	12/07/16	169
RTOrd - 0010624-30.2016.5.18.0129	07/06/16	16/11/16	162
RTOrd - 0010624-64.2015.5.18.0129	25/01/16	29/02/16	35
RTOrd - 0010625-49.2015.5.18.0129	25/01/16	25/01/16	0
RTOrd - 0010626-34.2015.5.18.0129	03/02/16	18/04/16	75
RTOrd - 0010627-19.2015.5.18.0129	03/02/16	14/07/16	162
RTOrd - 0010627-82.2016.5.18.0129	08/06/16	08/11/16	153
RTOrd - 0010628-04.2015.5.18.0129	25/01/16	25/01/16	0
RTOrd - 0010629-86.2015.5.18.0129	27/01/16	17/06/16	142
RTOrd - 0010630-37.2016.5.18.0129	08/06/16	19/07/16	41
RTOrd - 0010631-22.2016.5.18.0129	15/06/16	10/08/16	56
RTOrd - 0010631-56.2015.5.18.0129	03/02/16	31/03/16	57
RTOrd - 0010632-41.2015.5.18.0129	03/02/16	03/02/16	0

**Legenda:**

**1ª Aud.:** Data da primeira audiência que ocorrer, Inicial ou UNA;

**Enc. da Instrução:** Data da conclusão para proferir sentença;

**Prazo:** Quantidade de dias decorridos da 1ª aud. até o encerramento da instrução.



## PRAZO MÉDIO ENTRE A 1ª AUDIÊNCIA E O ENCERRAMENTO DA INSTRUÇÃO - VARA DO TRABALHO DE QUIRINÓPOLIS

### VARA DO TRABALHO DE QUIRINÓPOLIS

#### ORDINÁRIO

Qtd	Prazo Médio
1.186	90,4

Nr. Processo	1ª Aud.	nc. Instruçã	Prazo
RTOrd - 0010633-26.2015.5.18.0129	03/02/16	01/06/16	119
RTOrd - 0010634-11.2015.5.18.0129	03/02/16	16/03/16	42
RTOrd - 0010635-59.2016.5.18.0129	15/06/16	20/09/16	97
RTOrd - 0010635-93.2015.5.18.0129	03/02/16	26/07/16	174
RTOrd - 0010636-78.2015.5.18.0129	03/02/16	21/06/16	139
RTOrd - 0010637-63.2015.5.18.0129	03/02/16	27/07/16	175
RTOrd - 0010638-14.2016.5.18.0129	15/06/16	30/06/16	15
RTOrd - 0010638-48.2015.5.18.0129	03/02/16	23/06/16	141
RTOrd - 0010639-33.2015.5.18.0129	03/02/16	03/02/16	0
RTOrd - 0010639-96.2016.5.18.0129	15/06/16	19/07/16	34
RTOrd - 0010640-18.2015.5.18.0129	03/02/16	04/08/16	183
RTOrd - 0010641-03.2015.5.18.0129	03/02/16	10/08/16	189
RTOrd - 0010642-51.2016.5.18.0129	15/06/16	20/07/16	35
RTOrd - 0010643-36.2016.5.18.0129	15/06/16	22/09/16	99
RTOrd - 0010643-70.2015.5.18.0129	03/02/16	15/06/16	133
RTOrd - 0010644-55.2015.5.18.0129	03/02/16	03/02/16	0
RTOrd - 0010646-25.2015.5.18.0129	03/02/16	06/04/16	63
RTOrd - 0010648-92.2015.5.18.0129	03/02/16	21/06/16	139
RTOrd - 0010649-77.2015.5.18.0129	03/02/16	25/04/16	82
RTOrd - 0010650-28.2016.5.18.0129	15/06/16	20/10/16	127
RTOrd - 0010652-32.2015.5.18.0129	03/02/16	16/03/16	42
RTOrd - 0010655-84.2015.5.18.0129	03/02/16	29/07/16	177
RTOrd - 0010656-35.2016.5.18.0129	15/06/16	22/06/16	7
RTOrd - 0010657-20.2016.5.18.0129	15/06/16	22/09/16	99

**Legenda:**

**1ª Aud.:** Data da primeira audiência que ocorrer, Inicial ou UNA;

**Enc. da Instrução:** Data da conclusão para proferir sentença;

**Prazo:** Quantidade de dias decorridos da 1ª aud. até o encerramento da instrução.



## PRAZO MÉDIO ENTRE A 1ª AUDIÊNCIA E O ENCERRAMENTO DA INSTRUÇÃO - VARA DO TRABALHO DE QUIRINÓPOLIS

### VARA DO TRABALHO DE QUIRINÓPOLIS

#### ORDINÁRIO

Qtd	Prazo Médio
1.186	90,4

Nr. Processo	1ª Aud.	nc. Instruçã	Prazo
RTOrd - 0010657-54.2015.5.18.0129	03/02/16	03/02/16	0
RTOrd - 0010658-39.2015.5.18.0129	03/02/16	16/03/16	42
RTOrd - 0010659-24.2015.5.18.0129	03/02/16	05/09/16	215
RTOrd - 0010659-87.2016.5.18.0129	20/06/16	26/10/16	128
RTOrd - 0010660-09.2015.5.18.0129	04/02/16	27/09/16	236
RTOrd - 0010662-42.2016.5.18.0129	15/06/16	15/06/16	0
RTOrd - 0010663-27.2016.5.18.0129	15/06/16	04/10/16	111
RTOrd - 0010663-61.2015.5.18.0129	04/02/16	04/02/16	0
RTOrd - 0010664-12.2016.5.18.0129	15/06/16	15/06/16	0
RTOrd - 0010665-31.2015.5.18.0129	04/02/16	04/02/16	0
RTOrd - 0010665-94.2016.5.18.0129	15/06/16	15/06/16	0
RTOrd - 0010666-16.2015.5.18.0129	04/02/16	04/02/16	0
RTOrd - 0010666-79.2016.5.18.0129	15/06/16	15/06/16	0
RTOrd - 0010667-64.2016.5.18.0129	15/06/16	15/06/16	0
RTOrd - 0010668-49.2016.5.18.0129	15/06/16	05/10/16	112
RTOrd - 0010668-83.2015.5.18.0129	04/02/16	17/05/16	103
RTOrd - 0010669-34.2016.5.18.0129	15/06/16	09/11/16	147
RTOrd - 0010669-68.2015.5.18.0129	04/02/16	12/04/16	68
RTOrd - 0010670-19.2016.5.18.0129	15/06/16	18/10/16	125
RTOrd - 0010670-53.2015.5.18.0129	04/02/16	27/10/16	266
RTOrd - 0010671-04.2016.5.18.0129	17/06/16	18/10/16	123
RTOrd - 0010671-38.2015.5.18.0129	04/02/16	14/07/16	161
RTOrd - 0010672-23.2015.5.18.0129	04/02/16	08/06/16	125
RTOrd - 0010672-86.2016.5.18.0129	17/06/16	19/10/16	124

**Legenda:**

**1ª Aud.:** Data da primeira audiência que ocorrer, Inicial ou UNA;

**Enc. da Instrução:** Data da conclusão para proferir sentença;

**Prazo:** Quantidade de dias decorridos da 1ª aud. até o encerramento da instrução.



## PRAZO MÉDIO ENTRE A 1ª AUDIÊNCIA E O ENCERRAMENTO DA INSTRUÇÃO - VARA DO TRABALHO DE QUIRINÓPOLIS

### VARA DO TRABALHO DE QUIRINÓPOLIS

#### ORDINÁRIO

Qtd	Prazo Médio
1.186	90,4

Nr. Processo	1ª Aud.	nc. Instruçã	Prazo
RTOrd - 0010673-08.2015.5.18.0129	04/02/16	12/04/16	68
RTOrd - 0010673-71.2016.5.18.0129	17/06/16	09/11/16	145
RTOrd - 0010674-56.2016.5.18.0129	17/06/16	16/11/16	152
RTOrd - 0010675-41.2016.5.18.0129	17/06/16	10/11/16	146
RTOrd - 0010675-75.2015.5.18.0129	04/02/16	09/03/16	34
RTOrd - 0010676-26.2016.5.18.0129	17/06/16	20/07/16	33
RTOrd - 0010676-60.2015.5.18.0129	04/02/16	07/07/16	154
RTOrd - 0010677-45.2015.5.18.0129	04/02/16	30/06/16	147
RTOrd - 0010678-30.2015.5.18.0129	04/02/16	23/06/16	140
RTOrd - 0010679-15.2015.5.18.0129	16/03/16	26/07/16	132
RTOrd - 0010679-78.2016.5.18.0129	20/06/16	20/06/16	0
RTOrd - 0010680-63.2016.5.18.0129	20/06/16	14/07/16	24
RTOrd - 0010680-97.2015.5.18.0129	16/03/16	19/07/16	125
RTOrd - 0010681-82.2015.5.18.0129	23/02/16	14/07/16	142
RTOrd - 0010682-67.2015.5.18.0129	23/02/16	25/04/16	62
RTOrd - 0010683-18.2016.5.18.0129	20/06/16	24/11/16	157
RTOrd - 0010683-52.2015.5.18.0129	23/02/16	09/03/16	15
RTOrd - 0010685-22.2015.5.18.0129	23/02/16	23/02/16	0
RTOrd - 0010686-07.2015.5.18.0129	23/02/16	07/04/16	44
RTOrd - 0010686-70.2016.5.18.0129	20/06/16	04/10/16	106
RTOrd - 0010687-89.2015.5.18.0129	23/02/16	02/08/16	161
RTOrd - 0010688-40.2016.5.18.0129	20/06/16	06/10/16	108
RTOrd - 0010688-74.2015.5.18.0129	23/02/16	27/09/16	217
RTOrd - 0010689-25.2016.5.18.0129	20/06/16	05/10/16	107

**Legenda:**

**1ª Aud.:** Data da primeira audiência que ocorrer, Inicial ou UNA;

**Enc. da Instrução:** Data da conclusão para proferir sentença;

**Prazo:** Quantidade de dias decorridos da 1ª aud. até o encerramento da instrução.





## PRAZO MÉDIO ENTRE A 1ª AUDIÊNCIA E O ENCERRAMENTO DA INSTRUÇÃO - VARA DO TRABALHO DE QUIRINÓPOLIS

### VARA DO TRABALHO DE QUIRINÓPOLIS

#### ORDINÁRIO

Qtd	Prazo Médio
1.186	90,4

Nr. Processo	1ª Aud.	nc. Instruça	Prazo
RTOrd - 0010689-59.2015.5.18.0129	23/02/16	17/06/16	115
RTOrd - 0010690-10.2016.5.18.0129	20/06/16	25/08/16	66
RTOrd - 0010690-44.2015.5.18.0129	23/02/16	23/02/16	0
RTOrd - 0010691-29.2015.5.18.0129	23/02/16	27/04/16	64
RTOrd - 0010692-77.2016.5.18.0129	26/08/16	17/11/16	83
RTOrd - 0010694-47.2016.5.18.0129	27/09/16	26/10/16	29
RTOrd - 0010695-32.2016.5.18.0129	20/06/16	20/06/16	0
RTOrd - 0010695-66.2015.5.18.0129	23/02/16	27/07/16	155
RTOrd - 0010696-17.2016.5.18.0129	20/06/16	24/08/16	65
RTOrd - 0010696-51.2015.5.18.0129	25/02/16	25/02/16	0
RTOrd - 0010697-02.2016.5.18.0129	20/06/16	07/07/16	17
RTOrd - 0010697-36.2015.5.18.0129	15/03/16	08/11/16	238
RTOrd - 0010698-84.2016.5.18.0129	20/06/16	20/06/16	0
RTOrd - 0010699-06.2015.5.18.0129	25/02/16	12/04/16	47
RTOrd - 0010700-88.2015.5.18.0129	06/04/16	06/06/16	61
RTOrd - 0010702-24.2016.5.18.0129	21/06/16	21/06/16	0
RTOrd - 0010702-58.2015.5.18.0129	25/02/16	07/04/16	42
RTOrd - 0010703-43.2015.5.18.0129	31/03/16	18/10/16	201
RTOrd - 0010704-28.2015.5.18.0129	25/02/16	25/02/16	0
RTOrd - 0010704-91.2016.5.18.0129	12/07/16	17/11/16	128
RTOrd - 0010707-46.2016.5.18.0129	21/06/16	05/10/16	106
RTOrd - 0010708-31.2016.5.18.0129	21/06/16	25/08/16	65
RTOrd - 0010708-65.2015.5.18.0129	25/02/16	25/02/16	0
RTOrd - 0010709-50.2015.5.18.0129	25/02/16	25/02/16	0

**Legenda:**

**1ª Aud.:** Data da primeira audiência que ocorrer, Inicial ou UNA;

**Enc. da Instrução:** Data da conclusão para proferir sentença;

**Prazo:** Quantidade de dias decorridos da 1ª aud. até o encerramento da instrução.



## PRAZO MÉDIO ENTRE A 1ª AUDIÊNCIA E O ENCERRAMENTO DA INSTRUÇÃO - VARA DO TRABALHO DE QUIRINÓPOLIS

### VARA DO TRABALHO DE QUIRINÓPOLIS

#### ORDINÁRIO

Qtd	Prazo Médio
1.186	90,4

Nr. Processo	1ª Aud.	nc. Instruça	Prazo
RTOrd - 0010710-35.2015.5.18.0129	25/02/16	25/02/16	0
RTOrd - 0010710-98.2016.5.18.0129	21/06/16	26/08/16	66
RTOrd - 0010711-20.2015.5.18.0129	25/02/16	25/02/16	0
RTOrd - 0010711-83.2016.5.18.0129	21/06/16	20/09/16	91
RTOrd - 0010712-05.2015.5.18.0129	25/02/16	25/02/16	0
RTOrd - 0010713-53.2016.5.18.0129	22/06/16	25/08/16	64
RTOrd - 0010714-38.2016.5.18.0129	22/06/16	25/08/16	64
RTOrd - 0010714-72.2015.5.18.0129	25/02/16	23/05/16	88
RTOrd - 0010716-08.2016.5.18.0129	22/06/16	30/06/16	8
RTOrd - 0010716-42.2015.5.18.0129	25/02/16	03/08/16	160
RTOrd - 0010717-27.2015.5.18.0129	25/02/16	17/03/16	21
RTOrd - 0010717-90.2016.5.18.0129	21/06/16	21/07/16	30
RTOrd - 0010718-12.2015.5.18.0129	25/02/16	22/06/16	118
RTOrd - 0010718-75.2016.5.18.0129	30/06/16	20/07/16	20
RTOrd - 0010719-60.2016.5.18.0129	21/06/16	27/10/16	128
RTOrd - 0010719-94.2015.5.18.0129	25/02/16	27/04/16	62
RTOrd - 0010720-45.2016.5.18.0129	21/06/16	27/10/16	128
RTOrd - 0010721-30.2016.5.18.0129	22/06/16	26/10/16	126
RTOrd - 0010721-64.2015.5.18.0129	25/02/16	28/06/16	124
RTOrd - 0010722-49.2015.5.18.0129	25/02/16	17/05/16	82
RTOrd - 0010723-34.2015.5.18.0129	25/02/16	28/09/16	216
RTOrd - 0010723-97.2016.5.18.0129	24/08/16	08/11/16	76
RTOrd - 0010724-82.2016.5.18.0129	20/09/16	05/10/16	15
RTOrd - 0010725-67.2016.5.18.0129	24/08/16	08/11/16	76

**Legenda:**

**1ª Aud.:** Data da primeira audiência que ocorrer, Inicial ou UNA;

**Enc. da Instrução:** Data da conclusão para proferir sentença;

**Prazo:** Quantidade de dias decorridos da 1ª aud. até o encerramento da instrução.



## PRAZO MÉDIO ENTRE A 1ª AUDIÊNCIA E O ENCERRAMENTO DA INSTRUÇÃO - VARA DO TRABALHO DE QUIRINÓPOLIS

### VARA DO TRABALHO DE QUIRINÓPOLIS

#### ORDINÁRIO

Qtd	Prazo Médio
1.186	90,4

Nr. Processo	1ª Aud.	nc. Instruça	Prazo
RTOrd - 0010726-52.2016.5.18.0129	24/08/16	16/11/16	84
RTOrd - 0010726-86.2015.5.18.0129	25/02/16	25/02/16	0
RTOrd - 0010727-37.2016.5.18.0129	14/09/16	09/11/16	56
RTOrd - 0010727-71.2015.5.18.0129	25/02/16	26/10/16	244
RTOrd - 0010728-22.2016.5.18.0129	24/08/16	04/10/16	41
RTOrd - 0010728-56.2015.5.18.0129	25/02/16	06/10/16	224
RTOrd - 0010729-07.2016.5.18.0129	14/09/16	10/11/16	57
RTOrd - 0010729-41.2015.5.18.0129	25/02/16	08/11/16	257
RTOrd - 0010730-26.2015.5.18.0129	25/02/16	04/10/16	222
RTOrd - 0010730-89.2016.5.18.0129	22/06/16	30/08/16	69
RTOrd - 0010731-11.2015.5.18.0129	25/02/16	05/10/16	223
RTOrd - 0010731-74.2016.5.18.0129	22/06/16	30/08/16	69
RTOrd - 0010732-59.2016.5.18.0129	06/07/16	21/09/16	77
RTOrd - 0010733-44.2016.5.18.0129	24/08/16	08/11/16	76
RTOrd - 0010733-78.2015.5.18.0129	25/02/16	28/06/16	124
RTOrd - 0010734-29.2016.5.18.0129	05/07/16	14/09/16	71
RTOrd - 0010734-63.2015.5.18.0129	25/02/16	25/02/16	0
RTOrd - 0010735-48.2015.5.18.0129	25/02/16	25/02/16	0
RTOrd - 0010736-33.2015.5.18.0129	25/02/16	25/02/16	0
RTOrd - 0010736-96.2016.5.18.0129	05/07/16	14/09/16	71
RTOrd - 0010737-18.2015.5.18.0129	25/02/16	25/02/16	0
RTOrd - 0010737-81.2016.5.18.0129	05/07/16	15/09/16	72
RTOrd - 0010738-03.2015.5.18.0129	25/02/16	25/02/16	0
RTOrd - 0010739-51.2016.5.18.0129	28/06/16	28/09/16	92

**Legenda:**

1ª Aud.: Data da primeira audiência que ocorrer, Inicial ou UNA;

Enc. da Instrução: Data da conclusão para proferir sentença;

Prazo: Quantidade de dias decorridos da 1ª aud. até o encerramento da instrução.



## PRAZO MÉDIO ENTRE A 1ª AUDIÊNCIA E O ENCERRAMENTO DA INSTRUÇÃO - VARA DO TRABALHO DE QUIRINÓPOLIS

### VARA DO TRABALHO DE QUIRINÓPOLIS

#### ORDINÁRIO

Qtd	Prazo Médio
1.186	90,4

Nr. Processo	1ª Aud.	nc. Instruçã	Prazo
RTOrd - 0010740-70.2015.5.18.0129	25/02/16	25/02/16	0
RTOrd - 0010741-21.2016.5.18.0129	28/06/16	28/09/16	92
RTOrd - 0010741-55.2015.5.18.0129	25/02/16	25/02/16	0
RTOrd - 0010742-06.2016.5.18.0129	28/06/16	28/06/16	0
RTOrd - 0010742-40.2015.5.18.0129	25/02/16	25/02/16	0
RTOrd - 0010743-25.2015.5.18.0129	25/02/16	25/02/16	0
RTOrd - 0010743-88.2016.5.18.0129	28/06/16	28/06/16	0
RTOrd - 0010744-10.2015.5.18.0129	25/02/16	25/02/16	0
RTOrd - 0010744-73.2016.5.18.0129	28/06/16	28/06/16	0
RTOrd - 0010745-92.2015.5.18.0129	10/03/16	10/03/16	0
RTOrd - 0010746-77.2015.5.18.0129	25/02/16	25/02/16	0
RTOrd - 0010747-28.2016.5.18.0129	28/06/16	23/11/16	148
RTOrd - 0010747-62.2015.5.18.0129	25/02/16	25/02/16	0
RTOrd - 0010748-13.2016.5.18.0129	28/06/16	01/09/16	65
RTOrd - 0010748-47.2015.5.18.0129	25/02/16	25/02/16	0
RTOrd - 0010749-32.2015.5.18.0129	25/02/16	25/02/16	0
RTOrd - 0010749-95.2016.5.18.0129	28/06/16	20/09/16	84
RTOrd - 0010750-17.2015.5.18.0129	25/02/16	25/02/16	0
RTOrd - 0010751-02.2015.5.18.0129	25/02/16	25/02/16	0
RTOrd - 0010751-65.2016.5.18.0129	28/06/16	01/09/16	65
RTOrd - 0010752-84.2015.5.18.0129	25/02/16	25/02/16	0
RTOrd - 0010753-35.2016.5.18.0129	28/06/16	23/11/16	148
RTOrd - 0010753-69.2015.5.18.0129	25/02/16	25/02/16	0
RTOrd - 0010754-54.2015.5.18.0129	01/03/16	01/03/16	0

**Legenda:**

**1ª Aud.:** Data da primeira audiência que ocorrer, Inicial ou UNA;

**Enc. da Instrução:** Data da conclusão para proferir sentença;

**Prazo:** Quantidade de dias decorridos da 1ª aud. até o encerramento da instrução.



## PRAZO MÉDIO ENTRE A 1ª AUDIÊNCIA E O ENCERRAMENTO DA INSTRUÇÃO - VARA DO TRABALHO DE QUIRINÓPOLIS

### VARA DO TRABALHO DE QUIRINÓPOLIS

#### ORDINÁRIO

Qtd	Prazo Médio
1.186	90,4

Nr. Processo	1ª Aud.	nc. Instruça	Prazo
RTOrd - 0010755-05.2016.5.18.0129	05/07/16	05/07/16	0
RTOrd - 0010755-39.2015.5.18.0129	01/03/16	01/03/16	0
RTOrd - 0010756-24.2015.5.18.0129	01/03/16	01/03/16	0
RTOrd - 0010756-87.2016.5.18.0129	28/06/16	05/09/16	69
RTOrd - 0010757-09.2015.5.18.0129	01/03/16	01/03/16	0
RTOrd - 0010758-57.2016.5.18.0129	29/06/16	30/11/16	154
RTOrd - 0010758-91.2015.5.18.0129	01/03/16	01/03/16	0
RTOrd - 0010759-76.2015.5.18.0129	01/03/16	01/03/16	0
RTOrd - 0010760-61.2015.5.18.0129	01/03/16	01/03/16	0
RTOrd - 0010762-31.2015.5.18.0129	01/03/16	01/03/16	0
RTOrd - 0010762-94.2016.5.18.0129	29/06/16	29/06/16	0
RTOrd - 0010764-98.2015.5.18.0129	01/03/16	01/03/16	0
RTOrd - 0010765-83.2015.5.18.0129	01/03/16	01/03/16	0
RTOrd - 0010766-34.2016.5.18.0129	05/07/16	05/07/16	0
RTOrd - 0010766-68.2015.5.18.0129	14/03/16	14/03/16	0
RTOrd - 0010767-53.2015.5.18.0129	01/03/16	01/03/16	0
RTOrd - 0010768-04.2016.5.18.0129	05/07/16	05/07/16	0
RTOrd - 0010768-38.2015.5.18.0129	01/03/16	01/03/16	0
RTOrd - 0010769-23.2015.5.18.0129	01/03/16	01/03/16	0
RTOrd - 0010770-08.2015.5.18.0129	14/03/16	17/03/16	3
RTOrd - 0010770-71.2016.5.18.0129	29/06/16	13/07/16	14
RTOrd - 0010771-56.2016.5.18.0129	29/06/16	13/07/16	14
RTOrd - 0010771-90.2015.5.18.0129	02/03/16	10/03/16	8
RTOrd - 0010773-26.2016.5.18.0129	27/07/16	26/10/16	91

**Legenda:**

**1ª Aud.:** Data da primeira audiência que ocorrer, Inicial ou UNA;

**Enc. da Instrução:** Data da conclusão para proferir sentença;

**Prazo:** Quantidade de dias decorridos da 1ª aud. até o encerramento da instrução.



## PRAZO MÉDIO ENTRE A 1ª AUDIÊNCIA E O ENCERRAMENTO DA INSTRUÇÃO - VARA DO TRABALHO DE QUIRINÓPOLIS

### VARA DO TRABALHO DE QUIRINÓPOLIS

#### ORDINÁRIO

Qtd	Prazo Médio
1.186	90,4

Nr. Processo	1ª Aud.	nc. Instruça	Prazo
RTOrd - 0010773-60.2015.5.18.0129	02/03/16	02/03/16	0
RTOrd - 0010779-33.2016.5.18.0129	05/07/16	05/07/16	0
RTOrd - 0010780-18.2016.5.18.0129	05/07/16	14/09/16	71
RTOrd - 0010781-37.2015.5.18.0129	02/03/16	26/10/16	238
RTOrd - 0010782-22.2015.5.18.0129	02/03/16	02/03/16	0
RTOrd - 0010782-85.2016.5.18.0129	05/07/16	14/09/16	71
RTOrd - 0010783-70.2016.5.18.0129	05/07/16	05/07/16	0
RTOrd - 0010785-40.2016.5.18.0129	06/07/16	10/11/16	127
RTOrd - 0010786-25.2016.5.18.0129	06/07/16	20/09/16	76
RTOrd - 0010787-44.2015.5.18.0129	02/03/16	02/03/16	0
RTOrd - 0010788-53.2015.5.18.0121	11/05/16	25/08/16	106
RTOrd - 0010789-14.2015.5.18.0129	02/03/16	02/03/16	0
RTOrd - 0010790-62.2016.5.18.0129	12/07/16	26/10/16	106
RTOrd - 0010790-96.2015.5.18.0129	02/03/16	28/04/16	57
RTOrd - 0010791-47.2016.5.18.0129	14/07/16	14/07/16	0
RTOrd - 0010792-32.2016.5.18.0129	07/07/16	30/09/16	85
RTOrd - 0010792-66.2015.5.18.0129	02/03/16	28/04/16	57
RTOrd - 0010793-17.2016.5.18.0129	07/07/16	23/11/16	139
RTOrd - 0010793-51.2015.5.18.0129	02/03/16	09/03/16	7
RTOrd - 0010794-02.2016.5.18.0129	07/07/16	22/09/16	77
RTOrd - 0010794-36.2015.5.18.0129	02/03/16	02/03/16	0
RTOrd - 0010796-06.2015.5.18.0129	02/03/16	09/06/16	99
RTOrd - 0010796-69.2016.5.18.0129	02/08/16	10/08/16	8
RTOrd - 0010797-54.2016.5.18.0129	24/08/16	27/09/16	34

**Legenda:**

**1ª Aud.:** Data da primeira audiência que ocorrer, Inicial ou UNA;

**Enc. da Instrução:** Data da conclusão para proferir sentença;

**Prazo:** Quantidade de dias decorridos da 1ª aud. até o encerramento da instrução.



## PRAZO MÉDIO ENTRE A 1ª AUDIÊNCIA E O ENCERRAMENTO DA INSTRUÇÃO - VARA DO TRABALHO DE QUIRINÓPOLIS

### VARA DO TRABALHO DE QUIRINÓPOLIS

#### ORDINÁRIO

Qtd	Prazo Médio
1.186	90,4

Nr. Processo	1ª Aud.	nc. Instruça	Prazo
RTOrd - 0010797-88.2015.5.18.0129	02/03/16	14/07/16	134
RTOrd - 0010799-24.2016.5.18.0129	12/07/16	12/07/16	0
RTOrd - 0010799-58.2015.5.18.0129	02/03/16	26/10/16	238
RTOrd - 0010800-43.2015.5.18.0129	02/03/16	02/08/16	153
RTOrd - 0010801-28.2015.5.18.0129	02/03/16	02/08/16	153
RTOrd - 0010801-91.2016.5.18.0129	06/07/16	30/11/16	147
RTOrd - 0010803-61.2016.5.18.0129	12/07/16	18/10/16	98
RTOrd - 0010803-95.2015.5.18.0129	02/03/16	22/09/16	204
RTOrd - 0010805-31.2016.5.18.0129	12/07/16	19/10/16	99
RTOrd - 0010805-65.2015.5.18.0129	02/03/16	10/05/16	69
RTOrd - 0010806-50.2015.5.18.0129	02/03/16	02/03/16	0
RTOrd - 0010807-35.2015.5.18.0129	02/03/16	02/03/16	0
RTOrd - 0010808-20.2015.5.18.0129	02/03/16	02/03/16	0
RTOrd - 0010810-53.2016.5.18.0129	05/10/16	05/10/16	0
RTOrd - 0010810-87.2015.5.18.0129	02/03/16	03/08/16	154
RTOrd - 0010811-38.2016.5.18.0129	06/07/16	06/07/16	0
RTOrd - 0010811-72.2015.5.18.0129	02/03/16	17/08/16	168
RTOrd - 0010812-23.2016.5.18.0129	15/09/16	15/09/16	0
RTOrd - 0010813-08.2016.5.18.0129	06/07/16	21/09/16	77
RTOrd - 0010814-27.2015.5.18.0129	06/04/16	13/09/16	160
RTOrd - 0010814-90.2016.5.18.0129	13/07/16	28/09/16	77
RTOrd - 0010816-94.2015.5.18.0129	06/04/16	06/04/16	0
RTOrd - 0010817-79.2015.5.18.0129	31/03/16	10/11/16	224
RTOrd - 0010819-15.2016.5.18.0129	14/07/16	28/09/16	76

**Legenda:**

**1ª Aud.:** Data da primeira audiência que ocorrer, Inicial ou UNA;

**Enc. da Instrução:** Data da conclusão para proferir sentença;

**Prazo:** Quantidade de dias decorridos da 1ª aud. até o encerramento da instrução.



## PRAZO MÉDIO ENTRE A 1ª AUDIÊNCIA E O ENCERRAMENTO DA INSTRUÇÃO - VARA DO TRABALHO DE QUIRINÓPOLIS

### VARA DO TRABALHO DE QUIRINÓPOLIS

#### ORDINÁRIO

Qtd	Prazo Médio
1.186	90,4

Nr. Processo	1ª Aud.	nc. Instruça	Prazo
RTOrd - 0010820-34.2015.5.18.0129	06/04/16	06/04/16	0
RTOrd - 0010820-97.2016.5.18.0129	24/08/16	04/10/16	41
RTOrd - 0010821-19.2015.5.18.0129	06/04/16	06/04/16	0
RTOrd - 0010821-82.2016.5.18.0129	13/07/16	13/07/16	0
RTOrd - 0010822-04.2015.5.18.0129	06/04/16	06/04/16	0
RTOrd - 0010822-67.2016.5.18.0129	13/07/16	13/07/16	0
RTOrd - 0010825-22.2016.5.18.0129	19/07/16	19/07/16	0
RTOrd - 0010827-89.2016.5.18.0129	19/07/16	25/08/16	37
RTOrd - 0010828-74.2016.5.18.0129	19/07/16	24/08/16	36
RTOrd - 0010829-59.2016.5.18.0129	19/07/16	19/07/16	0
RTOrd - 0010830-78.2015.5.18.0129	09/03/16	13/04/16	35
RTOrd - 0010831-29.2016.5.18.0129	19/07/16	24/08/16	36
RTOrd - 0010831-63.2015.5.18.0129	09/03/16	10/11/16	246
RTOrd - 0010832-14.2016.5.18.0129	19/07/16	06/10/16	79
RTOrd - 0010832-48.2015.5.18.0129	09/03/16	13/09/16	188
RTOrd - 0010833-96.2016.5.18.0129	19/07/16	19/07/16	0
RTOrd - 0010834-81.2016.5.18.0129	29/07/16	06/10/16	69
RTOrd - 0010835-66.2016.5.18.0129	19/07/16	19/07/16	0
RTOrd - 0010836-51.2016.5.18.0129	19/07/16	01/12/16	135
RTOrd - 0010838-21.2016.5.18.0129	20/07/16	30/08/16	41
RTOrd - 0010842-58.2016.5.18.0129	20/07/16	04/10/16	76
RTOrd - 0010843-43.2016.5.18.0129	20/07/16	29/09/16	71
RTOrd - 0010844-28.2016.5.18.0129	20/07/16	29/09/16	71
RTOrd - 0010854-72.2016.5.18.0129	20/07/16	29/09/16	71

**Legenda:**

**1ª Aud.:** Data da primeira audiência que ocorrer, Inicial ou UNA;

**Enc. da Instrução:** Data da conclusão para proferir sentença;

**Prazo:** Quantidade de dias decorridos da 1ª aud. até o encerramento da instrução.





## PRAZO MÉDIO ENTRE A 1ª AUDIÊNCIA E O ENCERRAMENTO DA INSTRUÇÃO - VARA DO TRABALHO DE QUIRINÓPOLIS

### VARA DO TRABALHO DE QUIRINÓPOLIS

#### ORDINÁRIO

Qtd	Prazo Médio
1.186	90,4

Nr. Processo	1ª Aud.	nc. Instruça	Prazo
RTOrd - 0010855-57.2016.5.18.0129	20/07/16	20/07/16	0
RTOrd - 0010856-42.2016.5.18.0129	20/07/16	29/09/16	71
RTOrd - 0010859-94.2016.5.18.0129	27/07/16	23/11/16	119
RTOrd - 0010860-79.2016.5.18.0129	20/07/16	04/10/16	76
RTOrd - 0010861-64.2016.5.18.0129	20/07/16	05/10/16	77
RTOrd - 0010862-49.2016.5.18.0129	26/08/16	26/08/16	0
RTOrd - 0010865-04.2016.5.18.0129	20/07/16	05/10/16	77
RTOrd - 0010866-86.2016.5.18.0129	20/07/16	28/07/16	8
RTOrd - 0010868-56.2016.5.18.0129	21/07/16	21/07/16	0
RTOrd - 0010870-26.2016.5.18.0129	27/07/16	10/08/16	14
RTOrd - 0010871-11.2016.5.18.0129	21/07/16	25/10/16	96
RTOrd - 0010874-63.2016.5.18.0129	20/07/16	20/07/16	0
RTOrd - 0010875-48.2016.5.18.0129	27/07/16	30/11/16	126
RTOrd - 0010876-33.2016.5.18.0129	20/07/16	20/07/16	0
RTOrd - 0010879-85.2016.5.18.0129	27/07/16	27/07/16	0
RTOrd - 0010880-70.2016.5.18.0129	29/07/16	29/07/16	0
RTOrd - 0010881-55.2016.5.18.0129	29/07/16	06/10/16	69
RTOrd - 0010882-40.2016.5.18.0129	29/07/16	26/10/16	89
RTOrd - 0010883-25.2016.5.18.0129	29/07/16	29/07/16	0
RTOrd - 0010885-92.2016.5.18.0129	27/07/16	27/07/16	0
RTOrd - 0010886-77.2016.5.18.0129	27/07/16	27/07/16	0
RTOrd - 0010887-62.2016.5.18.0129	27/07/16	05/10/16	70
RTOrd - 0010888-47.2016.5.18.0129	27/07/16	25/08/16	29
RTOrd - 0010890-17.2016.5.18.0129	01/09/16	01/09/16	0

**Legenda:**

**1ª Aud.:** Data da primeira audiência que ocorrer, Inicial ou UNA;

**Enc. da Instrução:** Data da conclusão para proferir sentença;

**Prazo:** Quantidade de dias decorridos da 1ª aud. até o encerramento da instrução.



## PRAZO MÉDIO ENTRE A 1ª AUDIÊNCIA E O ENCERRAMENTO DA INSTRUÇÃO - VARA DO TRABALHO DE QUIRINÓPOLIS

### VARA DO TRABALHO DE QUIRINÓPOLIS

#### ORDINÁRIO

Qtd	Prazo Médio
1.186	90,4

Nr. Processo	1ª Aud.	nc. Instruça	Prazo
RTOrd - 0010891-02.2016.5.18.0129	27/07/16	01/12/16	127
RTOrd - 0010893-69.2016.5.18.0129	27/07/16	27/07/16	0
RTOrd - 0010899-76.2016.5.18.0129	02/08/16	02/08/16	0
RTOrd - 0010900-61.2016.5.18.0129	02/08/16	02/08/16	0
RTOrd - 0010901-46.2016.5.18.0129	02/08/16	08/11/16	98
RTOrd - 0010903-16.2016.5.18.0129	02/08/16	19/10/16	78
RTOrd - 0010904-98.2016.5.18.0129	02/08/16	02/08/16	0
RTOrd - 0010907-53.2016.5.18.0129	02/08/16	19/10/16	78
RTOrd - 0010910-08.2016.5.18.0129	02/08/16	19/10/16	78
RTOrd - 0010911-90.2016.5.18.0129	02/08/16	20/10/16	79
RTOrd - 0010912-75.2016.5.18.0129	02/08/16	19/10/16	78
RTOrd - 0010913-60.2016.5.18.0129	03/08/16	03/08/16	0
RTOrd - 0010916-15.2016.5.18.0129	03/08/16	03/08/16	0
RTOrd - 0010918-82.2016.5.18.0129	09/08/16	20/10/16	72
RTOrd - 0010921-37.2016.5.18.0129	04/08/16	04/08/16	0
RTOrd - 0010922-22.2016.5.18.0129	27/09/16	01/12/16	65
RTOrd - 0010923-07.2016.5.18.0129	20/09/16	05/10/16	15
RTOrd - 0010927-44.2016.5.18.0129	09/08/16	26/08/16	17
RTOrd - 0010931-81.2016.5.18.0129	09/08/16	09/08/16	0
RTOrd - 0010932-66.2016.5.18.0129	03/08/16	03/08/16	0
RTOrd - 0010933-51.2016.5.18.0129	03/08/16	03/08/16	0
RTOrd - 0010936-06.2016.5.18.0129	09/08/16	09/11/16	92
RTOrd - 0010938-73.2016.5.18.0129	09/08/16	09/11/16	92
RTOrd - 0010939-58.2016.5.18.0129	03/08/16	10/11/16	99

**Legenda:**

**1ª Aud.:** Data da primeira audiência que ocorrer, Inicial ou UNA;

**Enc. da Instrução:** Data da conclusão para proferir sentença;

**Prazo:** Quantidade de dias decorridos da 1ª aud. até o encerramento da instrução.



## PRAZO MÉDIO ENTRE A 1ª AUDIÊNCIA E O ENCERRAMENTO DA INSTRUÇÃO - VARA DO TRABALHO DE QUIRINÓPOLIS

### VARA DO TRABALHO DE QUIRINÓPOLIS

#### ORDINÁRIO

Qtd	Prazo Médio
1.186	90,4

Nr. Processo	1ª Aud.	nc. Instruça	Prazo
RTOrd - 0010940-43.2016.5.18.0129	09/08/16	28/09/16	50
RTOrd - 0010945-65.2016.5.18.0129	10/08/16	10/08/16	0
RTOrd - 0010947-35.2016.5.18.0129	10/08/16	25/10/16	76
RTOrd - 0010949-05.2016.5.18.0129	10/08/16	25/10/16	76
RTOrd - 0010951-72.2016.5.18.0129	24/08/16	08/11/16	76
RTOrd - 0010952-57.2016.5.18.0129	24/08/16	16/11/16	84
RTOrd - 0010954-27.2016.5.18.0129	24/08/16	16/11/16	84
RTOrd - 0010960-34.2016.5.18.0129	26/08/16	16/11/16	82
RTOrd - 0010961-19.2016.5.18.0129	26/08/16	26/08/16	0
RTOrd - 0010962-04.2016.5.18.0129	26/08/16	26/08/16	0
RTOrd - 0010963-86.2016.5.18.0129	26/08/16	24/11/16	90
RTOrd - 0010964-71.2016.5.18.0129	26/08/16	26/08/16	0
RTOrd - 0010965-56.2016.5.18.0129	26/08/16	01/12/16	97
RTOrd - 0010966-41.2016.5.18.0129	26/08/16	26/08/16	0
RTOrd - 0010969-93.2016.5.18.0129	26/08/16	09/11/16	75
RTOrd - 0010973-33.2016.5.18.0129	24/08/16	24/08/16	0
RTOrd - 0010980-25.2016.5.18.0129	24/08/16	18/10/16	55
RTOrd - 0010981-10.2016.5.18.0129	24/08/16	18/10/16	55
RTOrd - 0010982-92.2016.5.18.0129	24/08/16	18/10/16	55
RTOrd - 0010983-77.2016.5.18.0129	24/08/16	18/10/16	55
RTOrd - 0010984-62.2016.5.18.0129	24/08/16	27/10/16	64
RTOrd - 0010985-47.2016.5.18.0129	24/08/16	18/10/16	55
RTOrd - 0010986-32.2016.5.18.0129	24/08/16	23/11/16	91
RTOrd - 0010987-17.2016.5.18.0129	24/08/16	08/11/16	76

**Legenda:**

**1ª Aud.:** Data da primeira audiência que ocorrer, Inicial ou UNA;

**Enc. da Instrução:** Data da conclusão para proferir sentença;

**Prazo:** Quantidade de dias decorridos da 1ª aud. até o encerramento da instrução.



## PRAZO MÉDIO ENTRE A 1ª AUDIÊNCIA E O ENCERRAMENTO DA INSTRUÇÃO - VARA DO TRABALHO DE QUIRINÓPOLIS

### VARA DO TRABALHO DE QUIRINÓPOLIS

#### ORDINÁRIO

Qtd	Prazo Médio
1.186	90,4

Nr. Processo	1ª Aud.	nc. Instruçã	Prazo
RTOrd - 0010988-02.2016.5.18.0129	24/08/16	19/10/16	56
RTOrd - 0010990-69.2016.5.18.0129	26/08/16	26/08/16	0
RTOrd - 0010992-39.2016.5.18.0129	31/08/16	16/11/16	77
RTOrd - 0010993-24.2016.5.18.0129	19/10/16	19/10/16	0
RTOrd - 0010994-09.2016.5.18.0129	26/08/16	16/11/16	82
RTOrd - 0010995-91.2016.5.18.0129	31/08/16	22/11/16	83
RTOrd - 0010996-76.2016.5.18.0129	31/08/16	17/11/16	78
RTOrd - 0010999-31.2016.5.18.0129	31/08/16	22/11/16	83
RTOrd - 0011000-16.2016.5.18.0129	31/08/16	17/11/16	78
RTOrd - 0011002-83.2016.5.18.0129	31/08/16	17/11/16	78
RTOrd - 0011003-68.2016.5.18.0129	31/08/16	01/12/16	92
RTOrd - 0011004-53.2016.5.18.0129	19/10/16	23/11/16	35
RTOrd - 0011010-60.2016.5.18.0129	25/10/16	26/10/16	1
RTOrd - 0011010-60.2016.5.18.0129	25/10/16	23/11/16	29
RTOrd - 0011013-15.2016.5.18.0129	01/09/16	22/11/16	82
RTOrd - 0011014-97.2016.5.18.0129	01/09/16	01/09/16	0
RTOrd - 0011015-82.2016.5.18.0129	01/09/16	01/09/16	0
RTOrd - 0011017-52.2016.5.18.0129	01/09/16	22/11/16	82
RTOrd - 0011021-89.2016.5.18.0129	01/09/16	02/09/16	1
RTOrd - 0011023-59.2016.5.18.0129	01/09/16	01/12/16	91
RTOrd - 0011026-14.2016.5.18.0129	01/09/16	04/10/16	33
RTOrd - 0011027-96.2016.5.18.0129	01/09/16	01/09/16	0
RTOrd - 0011034-88.2016.5.18.0129	16/11/16	16/11/16	0
RTOrd - 0011036-58.2016.5.18.0129	14/09/16	29/09/16	15

**Legenda:**

**1ª Aud.:** Data da primeira audiência que ocorrer, Inicial ou UNA;

**Enc. da Instrução:** Data da conclusão para proferir sentença;

**Prazo:** Quantidade de dias decorridos da 1ª aud. até o encerramento da instrução.



## PRAZO MÉDIO ENTRE A 1ª AUDIÊNCIA E O ENCERRAMENTO DA INSTRUÇÃO - VARA DO TRABALHO DE QUIRINÓPOLIS

### VARA DO TRABALHO DE QUIRINÓPOLIS

#### ORDINÁRIO

Qtd	Prazo Médio
1.186	90,4

Nr. Processo	1ª Aud.	nc. Instruçã	Prazo
RTOrd - 0011040-95.2016.5.18.0129	14/09/16	20/09/16	6
RTOrd - 0011049-57.2016.5.18.0129	14/09/16	14/09/16	0
RTOrd - 0011055-64.2016.5.18.0129	13/09/16	13/09/16	0
RTOrd - 0011058-19.2016.5.18.0129	14/09/16	18/11/16	65
RTOrd - 0011059-04.2016.5.18.0129	14/09/16	22/09/16	8
RTOrd - 0011060-86.2016.5.18.0129	14/09/16	30/11/16	77
RTOrd - 0011063-41.2016.5.18.0129	14/09/16	18/10/16	34
RTOrd - 0011065-11.2016.5.18.0129	04/10/16	04/10/16	0
RTOrd - 0011066-93.2016.5.18.0129	14/09/16	22/09/16	8
RTOrd - 0011075-55.2016.5.18.0129	14/09/16	14/09/16	0
RTOrd - 0011078-10.2016.5.18.0129	14/09/16	14/09/16	0
RTOrd - 0011079-92.2016.5.18.0129	14/09/16	01/12/16	78
RTOrd - 0011080-77.2016.5.18.0129	14/09/16	01/12/16	78
RTOrd - 0011083-32.2016.5.18.0129	14/09/16	23/11/16	70
RTOrd - 0011084-17.2016.5.18.0129	14/09/16	14/09/16	0
RTOrd - 0011085-02.2016.5.18.0129	14/09/16	06/10/16	22
RTOrd - 0011087-69.2016.5.18.0129	27/09/16	27/09/16	0
RTOrd - 0011090-24.2016.5.18.0129	20/09/16	20/09/16	0
RTOrd - 0011091-09.2016.5.18.0129	20/09/16	10/10/16	20
RTOrd - 0011097-16.2016.5.18.0129	20/09/16	05/10/16	15
RTOrd - 0011098-98.2016.5.18.0129	20/09/16	25/10/16	35
RTOrd - 0011101-53.2016.5.18.0129	20/09/16	20/09/16	0
RTOrd - 0011105-90.2016.5.18.0129	26/09/16	26/09/16	0
RTOrd - 0011110-15.2016.5.18.0129	27/09/16	10/11/16	44

**Legenda:**

**1ª Aud.:** Data da primeira audiência que ocorrer, Inicial ou UNA;

**Enc. da Instrução:** Data da conclusão para proferir sentença;

**Prazo:** Quantidade de dias decorridos da 1ª aud. até o encerramento da instrução.



## PRAZO MÉDIO ENTRE A 1ª AUDIÊNCIA E O ENCERRAMENTO DA INSTRUÇÃO - VARA DO TRABALHO DE QUIRINÓPOLIS

### VARA DO TRABALHO DE QUIRINÓPOLIS

#### ORDINÁRIO

Qtd	Prazo Médio
1.186	90,4

Nr. Processo	1ª Aud.	nc. Instruçã	Prazo
RTOrd - 0011117-07.2016.5.18.0129	27/09/16	25/10/16	28
RTOrd - 0011120-59.2016.5.18.0129	27/09/16	05/10/16	8
RTOrd - 0011121-44.2016.5.18.0129	27/09/16	05/10/16	8
RTOrd - 0011122-29.2016.5.18.0129	27/09/16	27/09/16	0
RTOrd - 0011123-14.2016.5.18.0129	27/09/16	27/09/16	0
RTOrd - 0011125-81.2016.5.18.0129	27/09/16	06/10/16	9
RTOrd - 0011126-66.2016.5.18.0129	27/09/16	03/10/16	6
RTOrd - 0011127-51.2016.5.18.0129	28/09/16	06/10/16	8
RTOrd - 0011129-21.2016.5.18.0129	05/10/16	05/10/16	0
RTOrd - 0011132-73.2016.5.18.0129	19/10/16	19/10/16	0
RTOrd - 0011143-05.2016.5.18.0129	20/10/16	20/10/16	0
RTOrd - 0011144-87.2016.5.18.0129	04/10/16	18/11/16	45
RTOrd - 0011145-72.2016.5.18.0129	04/10/16	06/10/16	2
RTOrd - 0011149-12.2016.5.18.0129	04/10/16	04/10/16	0
RTOrd - 0011152-64.2016.5.18.0129	04/10/16	18/11/16	45
RTOrd - 0011158-71.2016.5.18.0129	05/10/16	18/11/16	44
RTOrd - 0011159-56.2016.5.18.0129	05/10/16	05/10/16	0
RTOrd - 0011181-17.2016.5.18.0129	05/10/16	29/11/16	55
RTOrd - 0011182-02.2016.5.18.0129	05/10/16	18/11/16	44
RTOrd - 0011187-24.2016.5.18.0129	06/10/16	06/10/16	0
RTOrd - 0011189-91.2016.5.18.0129	06/10/16	30/11/16	55
RTOrd - 0011205-45.2016.5.18.0129	19/10/16	22/11/16	34
RTOrd - 0011206-30.2016.5.18.0129	19/10/16	19/10/16	0
RTOrd - 0011207-15.2016.5.18.0129	19/10/16	23/11/16	35

**Legenda:**

1ª Aud.: Data da primeira audiência que ocorrer, Inicial ou UNA;

Enc. da Instrução: Data da conclusão para proferir sentença;

Prazo: Quantidade de dias decorridos da 1ª aud. até o encerramento da instrução.



## PRAZO MÉDIO ENTRE A 1ª AUDIÊNCIA E O ENCERRAMENTO DA INSTRUÇÃO - VARA DO TRABALHO DE QUIRINÓPOLIS

### VARA DO TRABALHO DE QUIRINÓPOLIS

#### ORDINÁRIO

Qtd	Prazo Médio
1.186	90,4

Nr. Processo	1ª Aud.	nc. Instruça	Prazo
RTOrd - 0011221-96.2016.5.18.0129	19/10/16	23/11/16	35
RTOrd - 0011222-81.2016.5.18.0129	19/10/16	23/11/16	35
RTOrd - 0011225-36.2016.5.18.0129	17/11/16	17/11/16	0
RTOrd - 0011226-21.2016.5.18.0129	19/10/16	24/11/16	36
RTOrd - 0011227-06.2016.5.18.0129	19/10/16	19/10/16	0
RTOrd - 0011228-88.2016.5.18.0129	19/10/16	19/10/16	0
RTOrd - 0011232-28.2016.5.18.0129	20/10/16	24/11/16	35
RTOrd - 0011234-95.2016.5.18.0129	20/10/16	20/10/16	0
RTOrd - 0011241-87.2016.5.18.0129	26/10/16	18/11/16	23
RTOrd - 0011243-57.2016.5.18.0129	25/10/16	25/10/16	0
RTOrd - 0011245-27.2016.5.18.0129	25/10/16	09/11/16	15
RTOrd - 0011247-94.2016.5.18.0129	25/10/16	25/10/16	0
RTOrd - 0011248-79.2016.5.18.0129	25/10/16	21/11/16	27
RTOrd - 0011254-86.2016.5.18.0129	25/10/16	21/11/16	27
RTOrd - 0011256-56.2016.5.18.0129	26/10/16	22/11/16	27
RTOrd - 0011258-26.2016.5.18.0129	26/10/16	24/11/16	29
RTOrd - 0011260-93.2016.5.18.0129	26/10/16	22/11/16	27
RTOrd - 0011261-78.2016.5.18.0129	10/11/16	10/11/16	0
RTOrd - 0011262-63.2016.5.18.0129	10/11/16	10/11/16	0
RTOrd - 0011267-85.2016.5.18.0129	26/10/16	29/11/16	34
RTOrd - 0011268-70.2016.5.18.0129	26/10/16	29/11/16	34
RTOrd - 0011273-92.2016.5.18.0129	26/10/16	23/11/16	28
RTOrd - 0011290-31.2016.5.18.0129	08/11/16	08/11/16	0
RTOrd - 0011314-59.2016.5.18.0129	10/11/16	14/12/16	34

**Legenda:**

**1ª Aud.:** Data da primeira audiência que ocorrer, Inicial ou UNA;

**Enc. da Instrução:** Data da conclusão para proferir sentença;

**Prazo:** Quantidade de dias decorridos da 1ª aud. até o encerramento da instrução.



## PRAZO MÉDIO ENTRE A 1ª AUDIÊNCIA E O ENCERRAMENTO DA INSTRUÇÃO - VARA DO TRABALHO DE QUIRINÓPOLIS

### VARA DO TRABALHO DE QUIRINÓPOLIS

#### ORDINÁRIO

Qtd	Prazo Médio
1.186	90,4

Nr. Processo	1ª Aud.	nc. Instruça	Prazo
RTOrd - 0011318-96.2016.5.18.0129	16/11/16	21/11/16	5
RTOrd - 0011320-66.2016.5.18.0129	16/11/16	16/11/16	0
RTOrd - 0011321-51.2016.5.18.0129	16/11/16	01/12/16	15
RTOrd - 0011322-36.2016.5.18.0129	16/11/16	01/12/16	15
RTOrd - 0011323-21.2016.5.18.0129	16/11/16	01/12/16	15
RTOrd - 0011326-73.2016.5.18.0129	17/11/16	17/11/16	0
RTOrd - 0011328-43.2016.5.18.0129	17/11/16	17/11/16	0
RTOrd - 0011334-50.2016.5.18.0129	18/11/16	18/11/16	0
RTOrd - 0011338-87.2016.5.18.0129	18/11/16	01/12/16	13
RTOrd - 0011340-57.2016.5.18.0129	18/11/16	01/12/16	13
RTOrd - 0011344-94.2016.5.18.0129	18/11/16	18/11/16	0
RTOrd - 0011350-04.2016.5.18.0129	22/11/16	22/11/16	0
RTOrd - 0011352-71.2016.5.18.0129	22/11/16	22/11/16	0
RTOrd - 0011356-11.2016.5.18.0129	22/11/16	22/11/16	0
RTOrd - 0011357-93.2016.5.18.0129	22/11/16	22/11/16	0
RTOrd - 0011358-78.2016.5.18.0129	22/11/16	07/12/16	15
RTOrd - 0011359-63.2016.5.18.0129	22/11/16	01/12/16	9
RTOrd - 0011360-48.2016.5.18.0129	22/11/16	22/11/16	0
RTOrd - 0011361-33.2016.5.18.0129	22/11/16	01/12/16	9
RTOrd - 0011362-18.2016.5.18.0129	22/11/16	01/12/16	9
RTOrd - 0011364-85.2016.5.18.0129	22/11/16	01/12/16	9
RTOrd - 0011365-70.2016.5.18.0129	22/11/16	01/12/16	9
RTOrd - 0011368-25.2016.5.18.0129	22/11/16	01/12/16	9
RTOrd - 0011369-10.2016.5.18.0129	22/11/16	22/11/16	0

**Legenda:**

**1ª Aud.:** Data da primeira audiência que ocorrer, Inicial ou UNA;

**Enc. da Instrução:** Data da conclusão para proferir sentença;

**Prazo:** Quantidade de dias decorridos da 1ª aud. até o encerramento da instrução.





## PRAZO MÉDIO ENTRE A 1ª AUDIÊNCIA E O ENCERRAMENTO DA INSTRUÇÃO - VARA DO TRABALHO DE QUIRINÓPOLIS

### VARA DO TRABALHO DE QUIRINÓPOLIS

#### ORDINÁRIO

Qtd	Prazo Médio
1.186	90,4

Nr. Processo	1ª Aud.	nc. Instruçã	Prazo
RTOOrd - 0011370-92.2016.5.18.0129	23/11/16	01/12/16	8
RTOOrd - 0011371-77.2016.5.18.0129	23/11/16	23/11/16	0
RTOOrd - 0011374-32.2016.5.18.0129	23/11/16	01/12/16	8
RTOOrd - 0011375-17.2016.5.18.0129	23/11/16	01/12/16	8
RTOOrd - 0011376-02.2016.5.18.0129	23/11/16	01/12/16	8
RTOOrd - 0011391-68.2016.5.18.0129	29/11/16	07/12/16	8
RTOOrd - 0011398-60.2016.5.18.0129	29/11/16	07/12/16	8
RTOOrd - 0011412-44.2016.5.18.0129	01/12/16	01/12/16	0
RTOOrd - 0011417-66.2016.5.18.0129	01/12/16	01/12/16	0
RTOOrd - 0011423-73.2016.5.18.0129	01/12/16	01/12/16	0
RTOOrd - 0011463-55.2016.5.18.0129	01/12/16	07/12/16	6
RTOOrd - 0011466-10.2016.5.18.0129	01/12/16	07/12/16	6
RTOOrd - 0011467-92.2016.5.18.0129	01/12/16	01/12/16	0
RTOOrd - 0011469-62.2016.5.18.0129	01/12/16	01/12/16	0
RTOOrd - 0011470-47.2016.5.18.0129	01/12/16	01/12/16	0
RTOOrd - 0011471-32.2016.5.18.0129	01/12/16	07/12/16	6
RTOOrd - 0011472-17.2016.5.18.0129	01/12/16	07/12/16	6
RTOOrd - 0011473-02.2016.5.18.0129	01/12/16	07/12/16	6
RTOOrd - 0011474-84.2016.5.18.0129	01/12/16	07/12/16	6
RTOOrd - 0011551-48.2014.5.18.0102	02/02/16	02/02/16	0

**Legenda:**

1ª Aud.: Data da primeira audiência que ocorrer, Inicial ou UNA;

Enc. da Instrução: Data da conclusão para proferir sentença;

Prazo: Quantidade de dias decorridos da 1ª aud. até o encerramento da instrução.



## PRAZO MÉDIO ENTRE A 1ª AUDIÊNCIA E O ENCERRAMENTO DA INSTRUÇÃO - VARA DO TRABALHO DE QUIRINÓPOLIS

Data do encerramento da instrução entre 1/1/2016 e 31/12/2016 23:59:59

### Sem magistrado

#### ORDINÁRIO

Qtd	Prazo Médio
1.186	90,4

Nr. Processo	1ª Aud.	Enc. Instrução.	Prazo
ACum - 0011103-23.2016.5.18.0129	27/09/16	27/09/16	0
Alvará - 0010157-85.2015.5.18.0129	05/04/16	05/04/16	0
Alvará - 0010577-90.2015.5.18.0129	03/02/16	03/02/16	0
Caulnom - 0010906-68.2016.5.18.0129	24/08/16	29/11/16	97
ConPag - 0010143-67.2016.5.18.0129	12/07/16	12/07/16	0
ConPag - 0010160-06.2016.5.18.0129	30/03/16	16/05/16	47
ConPag - 0010180-31.2015.5.18.0129	24/11/15	14/10/16	325
ConPag - 0010249-29.2016.5.18.0129	07/04/16	07/04/16	0
ConPag - 0010424-57.2015.5.18.0129	24/11/15	10/03/16	107
ConPag - 0010472-79.2016.5.18.0129	12/05/16	12/05/16	0
ConPag - 0010542-96.2016.5.18.0129	01/06/16	01/06/16	0
ConPag - 0010705-76.2016.5.18.0129	17/06/16	17/06/16	0
ConPag - 0010706-61.2016.5.18.0129	17/06/16	17/06/16	0
ConPag - 0010706-95.2015.5.18.0129	02/03/16	16/03/16	14
ConPag - 0011038-28.2016.5.18.0129	31/08/16	31/08/16	0
ConPag - 0011044-35.2016.5.18.0129	14/09/16	04/10/16	20
ConPag - 0011045-20.2016.5.18.0129	14/09/16	14/10/16	30
ConPag - 0011341-42.2016.5.18.0129	16/11/16	16/11/16	0
ET - 0010054-78.2015.5.18.0129	22/09/15	18/01/16	118
Pet - 0010173-05.2016.5.18.0129	30/03/16	14/07/16	106
Pet - 0010448-85.2015.5.18.0129	03/12/15	21/06/16	201

**Legenda:**

**1ª Aud.:** Data da primeira audiência que ocorrer, Inicial ou UNA;

**Enc. da Instrução:** Data da conclusão para proferir sentença;

**Prazo:** Quantidade de dias decorridos da 1ª aud. até o encerramento da instrução.



## PRAZO MÉDIO ENTRE A 1ª AUDIÊNCIA E O ENCERRAMENTO DA INSTRUÇÃO - VARA DO TRABALHO DE QUIRINÓPOLIS

### Sem magistrado

#### ORDINÁRIO

Qtd	Prazo Médio
1.186	90,4

Nr. Processo	1ª Aud.	Enc. Instrução.	Prazo
Pet - 0010557-02.2015.5.18.0129	27/01/16	30/03/16	63
Pet - 0010557-02.2015.5.18.0129	27/01/16	30/06/16	155
Pet - 0010558-84.2015.5.18.0129	27/01/16	17/03/16	50
Pet - 0010559-69.2015.5.18.0129	27/01/16	25/02/16	29
Pet - 0010560-54.2015.5.18.0129	27/01/16	05/04/16	69
Pet - 0010604-73.2015.5.18.0129	25/01/16	05/07/16	162
RTAlç - 0010204-59.2015.5.18.0129	20/10/15	13/05/16	206
RTAlç - 0010420-20.2015.5.18.0129	17/03/16	05/04/16	19
RTAlç - 0010602-06.2015.5.18.0129	27/01/16	27/01/16	0
RTAlç - 0011136-13.2016.5.18.0129	29/09/16	06/10/16	7
RTAlç - 0011219-29.2016.5.18.0129	19/10/16	19/10/16	0
RTAlç - 0011349-19.2016.5.18.0129	22/11/16	22/11/16	0
RTOrd - 0010001-63.2016.5.18.0129	09/03/16	29/06/16	112
RTOrd - 0010004-18.2016.5.18.0129	09/03/16	09/03/16	0
RTOrd - 0010005-03.2016.5.18.0129	09/03/16	09/03/16	0
RTOrd - 0010006-85.2016.5.18.0129	09/03/16	09/03/16	0
RTOrd - 0010007-70.2016.5.18.0129	09/03/16	17/05/16	69
RTOrd - 0010008-55.2016.5.18.0129	09/03/16	30/11/16	266
RTOrd - 0010011-10.2016.5.18.0129	09/03/16	09/03/16	0
RTOrd - 0010012-92.2016.5.18.0129	09/03/16	17/05/16	69
RTOrd - 0010013-77.2016.5.18.0129	09/03/16	16/05/16	68
RTOrd - 0010014-62.2016.5.18.0129	09/03/16	16/05/16	68
RTOrd - 0010015-47.2016.5.18.0129	09/03/16	01/06/16	84
RTOrd - 0010016-32.2016.5.18.0129	09/03/16	16/05/16	68

**Legenda:**  
1ª Aud.: Data da primeira audiência que ocorrer, Inicial ou UNA;  
Enc. da Instrução: Data da conclusão para proferir sentença;  
Prazo: Quantidade de dias decorridos da 1ª aud. até o encerramento da instrução.



## PRAZO MÉDIO ENTRE A 1ª AUDIÊNCIA E O ENCERRAMENTO DA INSTRUÇÃO - VARA DO TRABALHO DE QUIRINÓPOLIS

### Sem magistrado

#### ORDINÁRIO

Qtd	Prazo Médio
1.186	90,4

Nr. Processo	1ª Aud.	Enc. Instrução.	Prazo
RTOrd - 0010017-17.2016.5.18.0129	09/03/16	01/06/16	84
RTOrd - 0010018-02.2016.5.18.0129	09/03/16	21/07/16	134
RTOrd - 0010019-84.2016.5.18.0129	09/03/16	09/06/16	92
RTOrd - 0010020-06.2015.5.18.0129	10/09/15	01/03/16	173
RTOrd - 0010021-88.2015.5.18.0129	10/09/15	10/05/16	243
RTOrd - 0010022-39.2016.5.18.0129	09/03/16	13/04/16	35
RTOrd - 0010025-28.2015.5.18.0129	10/09/15	09/03/16	181
RTOrd - 0010025-28.2015.5.18.0129	10/09/15	09/03/16	181
RTOrd - 0010026-76.2016.5.18.0129	09/03/16	16/05/16	68
RTOrd - 0010027-61.2016.5.18.0129	09/03/16	31/05/16	83
RTOrd - 0010028-46.2016.5.18.0129	09/03/16	09/03/16	0
RTOrd - 0010028-80.2015.5.18.0129	10/09/15	17/05/16	250
RTOrd - 0010032-20.2015.5.18.0129	07/10/15	01/03/16	146
RTOrd - 0010033-68.2016.5.18.0129	09/03/16	09/03/16	0
RTOrd - 0010034-53.2016.5.18.0129	09/03/16	17/05/16	69
RTOrd - 0010035-38.2016.5.18.0129	09/03/16	08/07/16	121
RTOrd - 0010037-08.2016.5.18.0129	09/03/16	09/03/16	0
RTOrd - 0010037-42.2015.5.18.0129	10/09/15	14/06/16	278
RTOrd - 0010043-15.2016.5.18.0129	10/03/16	10/11/16	245
RTOrd - 0010044-34.2015.5.18.0129	10/09/15	16/11/16	433
RTOrd - 0010045-19.2015.5.18.0129	10/09/15	14/09/16	370
RTOrd - 0010045-82.2016.5.18.0129	10/03/16	31/05/16	82
RTOrd - 0010046-67.2016.5.18.0129	23/02/16	07/04/16	44
RTOrd - 0010047-52.2016.5.18.0129	10/03/16	02/06/16	84

**Legenda:**  
1ª Aud.: Data da primeira audiência que ocorrer, Inicial ou UNA;  
Enc. da Instrução: Data da conclusão para proferir sentença;  
Prazo: Quantidade de dias decorridos da 1ª aud. até o encerramento da instrução.



## PRAZO MÉDIO ENTRE A 1ª AUDIÊNCIA E O ENCERRAMENTO DA INSTRUÇÃO - VARA DO TRABALHO DE QUIRINÓPOLIS

Sem magistrado

ORDINÁRIO

Qtd	Prazo Médio
1.186	90,4

Nr. Processo	1ª Aud.	Enc. Instrução.	Prazo
RTOrd - 0010048-71.2015.5.18.0129	10/09/15	28/01/16	140
RTOrd - 0010049-22.2016.5.18.0129	10/03/16	10/03/16	0
RTOrd - 0010050-07.2016.5.18.0129	10/03/16	02/08/16	145
RTOrd - 0010051-89.2016.5.18.0129	10/03/16	01/06/16	83
RTOrd - 0010052-74.2016.5.18.0129	10/03/16	17/05/16	68
RTOrd - 0010054-44.2016.5.18.0129	10/03/16	23/08/16	166
RTOrd - 0010055-63.2015.5.18.0129	14/09/15	02/02/16	141
RTOrd - 0010056-14.2016.5.18.0129	10/03/16	16/05/16	67
RTOrd - 0010057-33.2015.5.18.0129	03/11/15	14/09/16	316
RTOrd - 0010061-36.2016.5.18.0129	14/03/16	14/03/16	0
RTOrd - 0010064-25.2015.5.18.0129	22/09/15	25/04/16	216
RTOrd - 0010070-32.2015.5.18.0129	16/09/15	12/05/16	239
RTOrd - 0010072-02.2015.5.18.0129	16/09/15	02/03/16	168
RTOrd - 0010072-65.2016.5.18.0129	14/03/16	03/08/16	142
RTOrd - 0010076-39.2015.5.18.0129	16/09/15	04/08/16	323
RTOrd - 0010078-72.2016.5.18.0129	14/03/16	20/09/16	190
RTOrd - 0010080-42.2016.5.18.0129	15/03/16	17/06/16	94
RTOrd - 0010081-27.2016.5.18.0129	15/03/16	28/06/16	105
RTOrd - 0010081-61.2015.5.18.0129	16/09/15	15/06/16	273
RTOrd - 0010082-12.2016.5.18.0129	15/03/16	29/03/16	14
RTOrd - 0010084-79.2016.5.18.0129	15/03/16	29/03/16	14
RTOrd - 0010085-64.2016.5.18.0129	15/03/16	19/04/16	35
RTOrd - 0010086-49.2016.5.18.0129	15/03/16	13/04/16	29
RTOrd - 0010086-83.2015.5.18.0129	28/10/15	29/02/16	124

**Legenda:**  
1ª Aud.: Data da primeira audiência que ocorrer, Inicial ou UNA;  
Enc. da Instrução: Data da conclusão para proferir sentença;  
Prazo: Quantidade de dias decorridos da 1ª aud. até o encerramento da instrução.



## PRAZO MÉDIO ENTRE A 1ª AUDIÊNCIA E O ENCERRAMENTO DA INSTRUÇÃO - VARA DO TRABALHO DE QUIRINÓPOLIS

### Sem magistrado

#### ORDINÁRIO

Qtd	Prazo Médio
1.186	90,4

Nr. Processo	1ª Aud.	Enc. Instrução.	Prazo
RTOrd - 0010087-34.2016.5.18.0129	15/03/16	19/04/16	35
RTOrd - 0010088-19.2016.5.18.0129	15/03/16	09/06/16	86
RTOrd - 0010089-04.2016.5.18.0129	15/03/16	15/06/16	92
RTOrd - 0010090-86.2016.5.18.0129	15/03/16	19/07/16	126
RTOrd - 0010091-71.2016.5.18.0129	15/03/16	14/07/16	121
RTOrd - 0010092-56.2016.5.18.0129	15/03/16	19/07/16	126
RTOrd - 0010092-90.2015.5.18.0129	07/10/15	21/07/16	288
RTOrd - 0010093-41.2016.5.18.0129	16/03/16	14/07/16	120
RTOrd - 0010093-75.2015.5.18.0129	26/10/15	30/06/16	248
RTOrd - 0010095-11.2016.5.18.0129	16/03/16	13/07/16	119
RTOrd - 0010095-45.2015.5.18.0129	07/10/15	29/07/16	296
RTOrd - 0010096-93.2016.5.18.0129	16/03/16	18/05/16	63
RTOrd - 0010097-78.2016.5.18.0129	16/03/16	16/03/16	0
RTOrd - 0010099-48.2016.5.18.0129	16/03/16	10/08/16	147
RTOrd - 0010101-18.2016.5.18.0129	16/03/16	14/09/16	182
RTOrd - 0010102-03.2016.5.18.0129	16/03/16	21/03/16	5
RTOrd - 0010103-85.2016.5.18.0129	16/03/16	16/06/16	92
RTOrd - 0010105-55.2016.5.18.0129	16/03/16	28/07/16	134
RTOrd - 0010105-89.2015.5.18.0129	21/10/15	28/01/16	99
RTOrd - 0010108-10.2016.5.18.0129	16/03/16	18/05/16	63
RTOrd - 0010109-29.2015.5.18.0129	14/09/15	10/08/16	331
RTOrd - 0010109-92.2016.5.18.0129	17/03/16	16/06/16	91
RTOrd - 0010111-62.2016.5.18.0129	17/03/16	15/06/16	90
RTOrd - 0010112-47.2016.5.18.0129	17/03/16	19/05/16	63

**Legenda:**  
1ª Aud.: Data da primeira audiência que ocorrer, Inicial ou UNA;  
Enc. da Instrução: Data da conclusão para proferir sentença;  
Prazo: Quantidade de dias decorridos da 1ª aud. até o encerramento da instrução.



## PRAZO MÉDIO ENTRE A 1ª AUDIÊNCIA E O ENCERRAMENTO DA INSTRUÇÃO - VARA DO TRABALHO DE QUIRINÓPOLIS

### Sem magistrado

#### ORDINÁRIO

Qtd	Prazo Médio
1.186	90,4

Nr. Processo	1ª Aud.	Enc. Instrução.	Prazo
RTOrd - 0010112-81.2015.5.18.0129	14/09/15	12/05/16	241
RTOrd - 0010113-32.2016.5.18.0129	05/04/16	05/04/16	0
RTOrd - 0010113-66.2015.5.18.0129	14/09/15	29/06/16	289
RTOrd - 0010114-17.2016.5.18.0129	14/04/16	14/04/16	0
RTOrd - 0010115-02.2016.5.18.0129	17/03/16	18/06/16	93
RTOrd - 0010116-21.2015.5.18.0129	22/09/15	11/04/16	202
RTOrd - 0010117-06.2015.5.18.0129	22/09/15	09/03/16	169
RTOrd - 0010118-88.2015.5.18.0129	22/09/15	07/04/16	198
RTOrd - 0010119-39.2016.5.18.0129	17/03/16	21/09/16	188
RTOrd - 0010120-24.2016.5.18.0129	17/03/16	27/09/16	194
RTOrd - 0010122-91.2016.5.18.0129	17/03/16	21/06/16	96
RTOrd - 0010123-76.2016.5.18.0129	17/03/16	26/07/16	131
RTOrd - 0010124-61.2016.5.18.0129	17/03/16	20/07/16	125
RTOrd - 0010125-03.2016.5.18.0111	12/05/16	16/05/16	4
RTOrd - 0010125-46.2016.5.18.0129	17/03/16	16/06/16	91
RTOrd - 0010125-80.2015.5.18.0129	22/09/15	08/03/16	168
RTOrd - 0010126-31.2016.5.18.0129	17/03/16	20/07/16	125
RTOrd - 0010127-16.2016.5.18.0129	13/04/16	24/11/16	225
RTOrd - 0010127-50.2015.5.18.0129	22/09/15	14/06/16	266
RTOrd - 0010128-35.2015.5.18.0129	22/09/15	20/06/16	272
RTOrd - 0010129-20.2015.5.18.0129	22/09/15	10/05/16	231
RTOrd - 0010129-83.2016.5.18.0129	17/03/16	28/06/16	103
RTOrd - 0010130-05.2015.5.18.0129	22/09/15	07/07/16	289
RTOrd - 0010131-53.2016.5.18.0129	17/03/16	09/08/16	145

**Legenda:**  
1ª Aud.: Data da primeira audiência que ocorrer, Inicial ou UNA;  
Enc. da Instrução: Data da conclusão para proferir sentença;  
Prazo: Quantidade de dias decorridos da 1ª aud. até o encerramento da instrução.



## PRAZO MÉDIO ENTRE A 1ª AUDIÊNCIA E O ENCERRAMENTO DA INSTRUÇÃO - VARA DO TRABALHO DE QUIRINÓPOLIS

### Sem magistrado

#### ORDINÁRIO

Qtd	Prazo Médio
1.186	90,4

Nr. Processo	1ª Aud.	Enc. Instrução.	Prazo
RTOrd - 0010132-38.2016.5.18.0129	10/03/16	10/03/16	0
RTOrd - 0010133-23.2016.5.18.0129	17/03/16	03/06/16	78
RTOrd - 0010134-42.2015.5.18.0129	23/09/15	02/08/16	314
RTOrd - 0010135-90.2016.5.18.0129	17/03/16	21/09/16	188
RTOrd - 0010136-75.2016.5.18.0129	17/03/16	18/05/16	62
RTOrd - 0010137-60.2016.5.18.0129	30/03/16	18/06/16	80
RTOrd - 0010137-94.2015.5.18.0129	23/09/15	09/03/16	168
RTOrd - 0010138-45.2016.5.18.0129	09/03/16	18/05/16	70
RTOrd - 0010138-79.2015.5.18.0129	14/09/15	05/09/16	357
RTOrd - 0010140-15.2016.5.18.0129	30/03/16	30/08/16	153
RTOrd - 0010141-97.2016.5.18.0129	30/03/16	02/06/16	64
RTOrd - 0010142-82.2016.5.18.0129	27/04/16	27/04/16	0
RTOrd - 0010144-52.2016.5.18.0129	14/03/16	09/06/16	87
RTOrd - 0010145-37.2016.5.18.0129	14/03/16	02/06/16	80
RTOrd - 0010146-22.2016.5.18.0129	14/03/16	02/08/16	141
RTOrd - 0010146-56.2015.5.18.0129	15/09/15	09/06/16	268
RTOrd - 0010147-07.2016.5.18.0129	14/03/16	26/07/16	134
RTOrd - 0010147-41.2015.5.18.0129	16/09/15	17/05/16	244
RTOrd - 0010148-89.2016.5.18.0129	14/03/16	09/06/16	87
RTOrd - 0010150-93.2015.5.18.0129	16/09/15	07/07/16	295
RTOrd - 0010151-44.2016.5.18.0129	14/03/16	02/06/16	80
RTOrd - 0010152-29.2016.5.18.0129	14/03/16	09/06/16	87
RTOrd - 0010152-63.2015.5.18.0129	16/09/15	04/02/16	141
RTOrd - 0010153-14.2016.5.18.0129	14/03/16	13/09/16	183

**Legenda:**  
1ª Aud.: Data da primeira audiência que ocorrer, Inicial ou UNA;  
Enc. da Instrução: Data da conclusão para proferir sentença;  
Prazo: Quantidade de dias decorridos da 1ª aud. até o encerramento da instrução.





## PRAZO MÉDIO ENTRE A 1ª AUDIÊNCIA E O ENCERRAMENTO DA INSTRUÇÃO - VARA DO TRABALHO DE QUIRINÓPOLIS

### Sem magistrado

#### ORDINÁRIO

Qtd	Prazo Médio
1.186	90,4

Nr. Processo	1ª Aud.	Enc. Instrução.	Prazo
RTOrd - 0010155-81.2016.5.18.0129	14/03/16	02/06/16	80
RTOrd - 0010157-51.2016.5.18.0129	14/03/16	02/06/16	80
RTOrd - 0010158-36.2016.5.18.0129	30/03/16	27/09/16	181
RTOrd - 0010159-21.2016.5.18.0129	11/05/16	13/07/16	63
RTOrd - 0010161-25.2015.5.18.0129	21/09/15	05/10/16	380
RTOrd - 0010161-88.2016.5.18.0129	31/03/16	14/06/16	75
RTOrd - 0010163-58.2016.5.18.0129	14/03/16	28/07/16	136
RTOrd - 0010164-43.2016.5.18.0129	31/03/16	07/07/16	98
RTOrd - 0010166-13.2016.5.18.0129	14/03/16	14/03/16	0
RTOrd - 0010167-95.2016.5.18.0129	31/03/16	11/05/16	41
RTOrd - 0010168-80.2016.5.18.0129	31/03/16	06/06/16	67
RTOrd - 0010169-65.2016.5.18.0129	31/03/16	31/03/16	0
RTOrd - 0010170-50.2016.5.18.0129	31/03/16	06/06/16	67
RTOrd - 0010171-35.2016.5.18.0129	31/03/16	14/06/16	75
RTOrd - 0010172-20.2016.5.18.0129	14/03/16	19/07/16	127
RTOrd - 0010174-24.2015.5.18.0129	21/09/15	26/01/16	127
RTOrd - 0010177-42.2016.5.18.0129	31/03/16	14/06/16	75
RTOrd - 0010178-61.2015.5.18.0129	21/09/15	03/08/16	317
RTOrd - 0010181-16.2015.5.18.0129	21/09/15	16/06/16	269
RTOrd - 0010182-64.2016.5.18.0129	30/03/16	06/06/16	68
RTOrd - 0010183-49.2016.5.18.0129	30/03/16	01/06/16	63
RTOrd - 0010184-68.2015.5.18.0129	28/10/15	04/02/16	99
RTOrd - 0010185-19.2016.5.18.0129	30/03/16	02/06/16	64
RTOrd - 0010187-86.2016.5.18.0129	30/03/16	02/06/16	64

**Legenda:**  
1ª Aud.: Data da primeira audiência que ocorrer, Inicial ou UNA;  
Enc. da Instrução: Data da conclusão para proferir sentença;  
Prazo: Quantidade de dias decorridos da 1ª aud. até o encerramento da instrução.



## PRAZO MÉDIO ENTRE A 1ª AUDIÊNCIA E O ENCERRAMENTO DA INSTRUÇÃO - VARA DO TRABALHO DE QUIRINÓPOLIS

### Sem magistrado

#### ORDINÁRIO

Qtd	Prazo Médio
1.186	90,4

Nr. Processo	1ª Aud.	Enc. Instrução.	Prazo
RTOrd - 0010189-56.2016.5.18.0129	30/03/16	02/06/16	64
RTOrd - 0010190-41.2016.5.18.0129	30/03/16	11/04/16	12
RTOrd - 0010190-41.2016.5.18.0129	30/03/16	25/08/16	148
RTOrd - 0010190-75.2015.5.18.0129	21/09/15	26/01/16	127
RTOrd - 0010191-26.2016.5.18.0129	30/03/16	25/08/16	148
RTOrd - 0010194-15.2015.5.18.0129	23/09/15	03/03/16	162
RTOrd - 0010199-03.2016.5.18.0129	31/03/16	31/05/16	61
RTOrd - 0010199-37.2015.5.18.0129	05/10/15	27/04/16	205
RTOrd - 0010200-85.2016.5.18.0129	31/03/16	20/07/16	111
RTOrd - 0010201-70.2016.5.18.0129	17/05/16	10/08/16	85
RTOrd - 0010203-74.2015.5.18.0129	05/10/15	10/05/16	218
RTOrd - 0010204-25.2016.5.18.0129	31/03/16	18/10/16	201
RTOrd - 0010205-10.2016.5.18.0129	31/03/16	08/11/16	222
RTOrd - 0010206-29.2015.5.18.0129	05/10/15	27/04/16	205
RTOrd - 0010206-92.2016.5.18.0129	31/03/16	13/09/16	166
RTOrd - 0010207-14.2015.5.18.0129	05/10/15	05/09/16	336
RTOrd - 0010208-96.2015.5.18.0129	03/11/15	03/02/16	92
RTOrd - 0010209-47.2016.5.18.0129	31/03/16	14/06/16	75
RTOrd - 0010209-81.2015.5.18.0129	07/10/15	30/06/16	267
RTOrd - 0010210-66.2015.5.18.0129	07/10/15	27/09/16	356
RTOrd - 0010211-51.2015.5.18.0129	07/10/15	25/01/16	110
RTOrd - 0010212-02.2016.5.18.0129	31/03/16	31/03/16	0
RTOrd - 0010213-84.2016.5.18.0129	31/03/16	31/03/16	0
RTOrd - 0010214-06.2015.5.18.0129	07/10/15	31/08/16	329

**Legenda:**  
1ª Aud.: Data da primeira audiência que ocorrer, Inicial ou UNA;  
Enc. da Instrução: Data da conclusão para proferir sentença;  
Prazo: Quantidade de dias decorridos da 1ª aud. até o encerramento da instrução.



## PRAZO MÉDIO ENTRE A 1ª AUDIÊNCIA E O ENCERRAMENTO DA INSTRUÇÃO - VARA DO TRABALHO DE QUIRINÓPOLIS

Sem magistrado

ORDINÁRIO

Qtd	Prazo Médio
1.186	90,4

Nr. Processo	1ª Aud.	Enc. Instrução.	Prazo
RTOrd - 0010214-69.2016.5.18.0129	05/04/16	05/04/16	0
RTOrd - 0010215-88.2015.5.18.0129	07/10/15	25/01/16	110
RTOrd - 0010216-39.2016.5.18.0129	05/04/16	24/08/16	141
RTOrd - 0010216-73.2015.5.18.0129	07/10/15	25/01/16	110
RTOrd - 0010217-24.2016.5.18.0129	05/04/16	04/10/16	182
RTOrd - 0010217-58.2015.5.18.0129	07/10/15	25/01/16	110
RTOrd - 0010218-09.2016.5.18.0129	05/04/16	05/04/16	0
RTOrd - 0010219-91.2016.5.18.0129	05/04/16	14/06/16	70
RTOrd - 0010220-13.2015.5.18.0129	07/10/15	12/05/16	218
RTOrd - 0010220-76.2016.5.18.0129	05/04/16	05/04/16	0
RTOrd - 0010221-61.2016.5.18.0129	05/04/16	10/08/16	127
RTOrd - 0010224-16.2016.5.18.0129	05/04/16	06/06/16	62
RTOrd - 0010224-50.2015.5.18.0129	07/10/15	26/01/16	111
RTOrd - 0010225-35.2015.5.18.0129	07/10/15	25/01/16	110
RTOrd - 0010225-98.2016.5.18.0129	05/04/16	02/06/16	58
RTOrd - 0010226-20.2015.5.18.0129	07/10/15	26/01/16	111
RTOrd - 0010226-83.2016.5.18.0129	06/04/16	27/04/16	21
RTOrd - 0010228-53.2016.5.18.0129	06/04/16	17/05/16	41
RTOrd - 0010228-87.2015.5.18.0129	28/10/15	28/01/16	92
RTOrd - 0010230-57.2015.5.18.0129	28/10/15	12/05/16	197
RTOrd - 0010231-08.2016.5.18.0129	06/04/16	16/06/16	71
RTOrd - 0010231-42.2015.5.18.0129	28/10/15	28/01/16	92
RTOrd - 0010232-27.2015.5.18.0129	28/10/15	03/08/16	280
RTOrd - 0010233-75.2016.5.18.0129	06/04/16	06/04/16	0

**Legenda:**  
1ª Aud.: Data da primeira audiência que ocorrer, Inicial ou UNA;  
Enc. da Instrução: Data da conclusão para proferir sentença;  
Prazo: Quantidade de dias decorridos da 1ª aud. até o encerramento da instrução.



## PRAZO MÉDIO ENTRE A 1ª AUDIÊNCIA E O ENCERRAMENTO DA INSTRUÇÃO - VARA DO TRABALHO DE QUIRINÓPOLIS

### Sem magistrado

#### ORDINÁRIO

Qtd	Prazo Médio
1.186	90,4

Nr. Processo	1ª Aud.	Enc. Instrução.	Prazo
RTOrd - 0010234-94.2015.5.18.0129	28/10/15	09/03/16	133
RTOrd - 0010235-79.2015.5.18.0129	28/10/15	02/02/16	97
RTOrd - 0010236-30.2016.5.18.0129	06/04/16	06/04/16	0
RTOrd - 0010237-15.2016.5.18.0129	06/04/16	15/06/16	70
RTOrd - 0010237-49.2015.5.18.0129	28/10/15	14/07/16	260
RTOrd - 0010238-97.2016.5.18.0129	26/04/16	07/07/16	72
RTOrd - 0010240-67.2016.5.18.0129	06/04/16	19/07/16	104
RTOrd - 0010241-86.2015.5.18.0129	28/10/15	09/03/16	133
RTOrd - 0010243-56.2015.5.18.0129	28/10/15	02/02/16	97
RTOrd - 0010244-07.2016.5.18.0129	06/04/16	06/04/16	0
RTOrd - 0010245-26.2015.5.18.0129	25/02/16	23/05/16	88
RTOrd - 0010245-89.2016.5.18.0129	06/04/16	26/10/16	203
RTOrd - 0010246-11.2015.5.18.0129	28/10/15	25/08/16	302
RTOrd - 0010246-74.2016.5.18.0129	06/04/16	27/04/16	21
RTOrd - 0010247-59.2016.5.18.0129	06/04/16	17/08/16	133
RTOrd - 0010248-44.2016.5.18.0129	06/04/16	27/04/16	21
RTOrd - 0010249-63.2015.5.18.0129	29/10/15	28/07/16	273
RTOrd - 0010251-33.2015.5.18.0129	29/10/15	14/04/16	168
RTOrd - 0010251-96.2016.5.18.0129	26/04/16	14/07/16	79
RTOrd - 0010252-18.2015.5.18.0129	29/10/15	21/06/16	236
RTOrd - 0010252-81.2016.5.18.0129	06/04/16	06/04/16	0
RTOrd - 0010253-03.2015.5.18.0129	29/10/15	20/09/16	327
RTOrd - 0010253-66.2016.5.18.0129	26/04/16	05/10/16	162
RTOrd - 0010254-51.2016.5.18.0129	07/04/16	21/07/16	105

**Legenda:**  
1ª Aud.: Data da primeira audiência que ocorrer, Inicial ou UNA;  
Enc. da Instrução: Data da conclusão para proferir sentença;  
Prazo: Quantidade de dias decorridos da 1ª aud. até o encerramento da instrução.



## PRAZO MÉDIO ENTRE A 1ª AUDIÊNCIA E O ENCERRAMENTO DA INSTRUÇÃO - VARA DO TRABALHO DE QUIRINÓPOLIS

### Sem magistrado

#### ORDINÁRIO

Qtd	Prazo Médio
1.186	90,4

Nr. Processo	1ª Aud.	Enc. Instrução.	Prazo
RTOrd - 0010254-85.2015.5.18.0129	29/10/15	26/09/16	333
RTOrd - 0010255-36.2016.5.18.0129	07/04/16	09/08/16	124
RTOrd - 0010256-21.2016.5.18.0129	07/04/16	02/08/16	117
RTOrd - 0010258-88.2016.5.18.0129	07/04/16	02/08/16	117
RTOrd - 0010259-10.2015.5.18.0129	03/11/15	30/03/16	148
RTOrd - 0010259-73.2016.5.18.0129	07/04/16	07/04/16	0
RTOrd - 0010261-43.2016.5.18.0129	07/04/16	07/04/16	0
RTOrd - 0010262-28.2016.5.18.0129	07/04/16	06/06/16	60
RTOrd - 0010263-13.2016.5.18.0129	07/04/16	19/10/16	195
RTOrd - 0010264-32.2015.5.18.0129	20/10/15	28/01/16	100
RTOrd - 0010264-32.2015.5.18.0129	20/10/15	03/02/16	106
RTOrd - 0010264-95.2016.5.18.0129	07/04/16	01/09/16	147
RTOrd - 0010265-80.2016.5.18.0129	07/04/16	31/08/16	146
RTOrd - 0010266-02.2015.5.18.0129	20/10/15	26/01/16	98
RTOrd - 0010267-50.2016.5.18.0129	26/04/16	26/04/16	0
RTOrd - 0010268-35.2016.5.18.0129	07/04/16	07/06/16	61
RTOrd - 0010269-20.2016.5.18.0129	07/04/16	02/05/16	25
RTOrd - 0010270-05.2016.5.18.0129	07/04/16	07/06/16	61
RTOrd - 0010270-39.2015.5.18.0129	21/10/15	05/07/16	258
RTOrd - 0010271-24.2015.5.18.0129	21/10/15	27/01/16	98
RTOrd - 0010271-87.2016.5.18.0129	13/04/16	27/07/16	105
RTOrd - 0010272-09.2015.5.18.0129	21/10/15	08/06/16	231
RTOrd - 0010272-72.2016.5.18.0129	13/04/16	08/06/16	56
RTOrd - 0010273-57.2016.5.18.0129	13/04/16	24/11/16	225

**Legenda:**  
1ª Aud.: Data da primeira audiência que ocorrer, Inicial ou UNA;  
Enc. da Instrução: Data da conclusão para proferir sentença;  
Prazo: Quantidade de dias decorridos da 1ª aud. até o encerramento da instrução.



## PRAZO MÉDIO ENTRE A 1ª AUDIÊNCIA E O ENCERRAMENTO DA INSTRUÇÃO - VARA DO TRABALHO DE QUIRINÓPOLIS

### Sem magistrado

#### ORDINÁRIO

Qtd	Prazo Médio
1.186	90,4

Nr. Processo	1ª Aud.	Enc. Instrução.	Prazo
RTOrd - 0010274-42.2016.5.18.0129	13/04/16	27/04/16	14
RTOrd - 0010275-27.2016.5.18.0129	13/04/16	23/11/16	224
RTOrd - 0010275-61.2015.5.18.0129	19/10/15	11/05/16	205
RTOrd - 0010276-12.2016.5.18.0129	13/04/16	21/07/16	99
RTOrd - 0010277-31.2015.5.18.0129	19/10/15	09/03/16	142
RTOrd - 0010278-79.2016.5.18.0129	13/04/16	29/11/16	230
RTOrd - 0010279-64.2016.5.18.0129	13/04/16	14/07/16	92
RTOrd - 0010279-98.2015.5.18.0129	19/10/15	11/02/16	115
RTOrd - 0010283-04.2016.5.18.0129	13/04/16	14/07/16	92
RTOrd - 0010284-86.2016.5.18.0129	13/04/16	23/08/16	132
RTOrd - 0010285-08.2015.5.18.0129	19/10/15	23/08/16	309
RTOrd - 0010285-71.2016.5.18.0129	13/04/16	23/08/16	132
RTOrd - 0010286-56.2016.5.18.0129	13/04/16	23/08/16	132
RTOrd - 0010287-41.2016.5.18.0129	13/04/16	26/04/16	13
RTOrd - 0010288-26.2016.5.18.0129	13/04/16	16/04/16	3
RTOrd - 0010289-11.2016.5.18.0129	13/04/16	26/04/16	13
RTOrd - 0010290-30.2015.5.18.0129	21/10/15	11/05/16	203
RTOrd - 0010290-93.2016.5.18.0129	13/04/16	25/04/16	12
RTOrd - 0010291-15.2015.5.18.0129	04/11/15	25/02/16	113
RTOrd - 0010292-63.2016.5.18.0129	13/04/16	13/04/16	0
RTOrd - 0010292-97.2015.5.18.0129	21/10/15	29/02/16	131
RTOrd - 0010293-48.2016.5.18.0129	13/04/16	13/04/16	0
RTOrd - 0010293-82.2015.5.18.0129	21/10/15	27/01/16	98
RTOrd - 0010294-33.2016.5.18.0129	13/04/16	22/06/16	70

**Legenda:**  
1ª Aud.: Data da primeira audiência que ocorrer, Inicial ou UNA;  
Enc. da Instrução: Data da conclusão para proferir sentença;  
Prazo: Quantidade de dias decorridos da 1ª aud. até o encerramento da instrução.



## PRAZO MÉDIO ENTRE A 1ª AUDIÊNCIA E O ENCERRAMENTO DA INSTRUÇÃO - VARA DO TRABALHO DE QUIRINÓPOLIS

### Sem magistrado

#### ORDINÁRIO

Qtd	Prazo Médio
1.186	90,4

Nr. Processo	1ª Aud.	Enc. Instrução.	Prazo
RTOrd - 0010294-67.2015.5.18.0129	21/10/15	10/03/16	141
RTOrd - 0010295-52.2015.5.18.0129	21/10/15	25/02/16	127
RTOrd - 0010296-03.2016.5.18.0129	13/04/16	04/08/16	113
RTOrd - 0010296-37.2015.5.18.0129	21/10/15	02/08/16	286
RTOrd - 0010297-22.2015.5.18.0129	21/10/15	05/09/16	320
RTOrd - 0010299-55.2016.5.18.0129	13/04/16	23/11/16	224
RTOrd - 0010299-89.2015.5.18.0129	21/10/15	14/07/16	267
RTOrd - 0010300-40.2016.5.18.0129	13/04/16	07/07/16	85
RTOrd - 0010300-74.2015.5.18.0129	22/10/15	21/07/16	273
RTOrd - 0010301-25.2016.5.18.0129	13/04/16	28/07/16	106
RTOrd - 0010301-59.2015.5.18.0129	04/11/15	10/08/16	280
RTOrd - 0010302-10.2016.5.18.0129	13/04/16	09/06/16	57
RTOrd - 0010303-29.2015.5.18.0129	04/11/15	25/02/16	113
RTOrd - 0010303-92.2016.5.18.0129	13/04/16	07/07/16	85
RTOrd - 0010304-14.2015.5.18.0129	22/10/15	27/01/16	97
RTOrd - 0010304-77.2016.5.18.0129	13/04/16	13/04/16	0
RTOrd - 0010306-81.2015.5.18.0129	21/10/15	06/07/16	259
RTOrd - 0010307-32.2016.5.18.0129	13/04/16	10/08/16	119
RTOrd - 0010307-66.2015.5.18.0129	21/10/15	28/07/16	281
RTOrd - 0010309-02.2016.5.18.0129	13/04/16	10/11/16	211
RTOrd - 0010309-36.2015.5.18.0129	22/10/15	28/01/16	98
RTOrd - 0010310-21.2015.5.18.0129	22/10/15	16/03/16	146
RTOrd - 0010310-84.2016.5.18.0129	13/04/16	13/04/16	0
RTOrd - 0010311-69.2016.5.18.0129	13/04/16	14/07/16	92

**Legenda:**  
1ª Aud.: Data da primeira audiência que ocorrer, Inicial ou UNA;  
Enc. da Instrução: Data da conclusão para proferir sentença;  
Prazo: Quantidade de dias decorridos da 1ª aud. até o encerramento da instrução.



## PRAZO MÉDIO ENTRE A 1ª AUDIÊNCIA E O ENCERRAMENTO DA INSTRUÇÃO - VARA DO TRABALHO DE QUIRINÓPOLIS

Sem magistrado

ORDINÁRIO

Qtd	Prazo Médio
1.186	90,4

Nr. Processo	1ª Aud.	Enc. Instrução.	Prazo
RTOrd - 0010314-24.2016.5.18.0129	14/04/16	26/10/16	195
RTOrd - 0010314-58.2015.5.18.0129	22/10/15	02/03/16	132
RTOrd - 0010315-43.2015.5.18.0129	26/10/15	28/01/16	94
RTOrd - 0010317-13.2015.5.18.0129	27/10/15	29/06/16	246
RTOrd - 0010317-76.2016.5.18.0129	14/04/16	14/07/16	91
RTOrd - 0010318-61.2016.5.18.0129	14/04/16	09/06/16	56
RTOrd - 0010318-95.2015.5.18.0129	27/10/15	08/06/16	225
RTOrd - 0010319-46.2016.5.18.0129	14/04/16	10/08/16	118
RTOrd - 0010320-65.2015.5.18.0129	27/10/15	04/08/16	282
RTOrd - 0010321-16.2016.5.18.0129	14/04/16	26/10/16	195
RTOrd - 0010321-50.2015.5.18.0129	27/10/15	14/04/16	170
RTOrd - 0010322-98.2016.5.18.0129	14/04/16	26/10/16	195
RTOrd - 0010323-20.2015.5.18.0129	27/10/15	15/06/16	232
RTOrd - 0010323-83.2016.5.18.0129	14/04/16	10/08/16	118
RTOrd - 0010325-87.2015.5.18.0129	28/10/15	08/11/16	377
RTOrd - 0010326-72.2015.5.18.0129	28/10/15	18/05/16	203
RTOrd - 0010327-23.2016.5.18.0129	14/04/16	15/06/16	62
RTOrd - 0010327-57.2015.5.18.0129	28/10/15	14/09/16	322
RTOrd - 0010328-08.2016.5.18.0129	14/04/16	14/04/16	0
RTOrd - 0010329-90.2016.5.18.0129	19/04/16	19/04/16	0
RTOrd - 0010330-12.2015.5.18.0129	28/10/15	13/05/16	198
RTOrd - 0010330-75.2016.5.18.0129	19/04/16	19/04/16	0
RTOrd - 0010331-60.2016.5.18.0129	19/04/16	19/04/16	0
RTOrd - 0010331-94.2015.5.18.0129	10/11/15	04/10/16	329

**Legenda:**  
1ª Aud.: Data da primeira audiência que ocorrer, Inicial ou UNA;  
Enc. da Instrução: Data da conclusão para proferir sentença;  
Prazo: Quantidade de dias decorridos da 1ª aud. até o encerramento da instrução.





## PRAZO MÉDIO ENTRE A 1ª AUDIÊNCIA E O ENCERRAMENTO DA INSTRUÇÃO - VARA DO TRABALHO DE QUIRINÓPOLIS

### Sem magistrado

#### ORDINÁRIO

Qtd	Prazo Médio
1.186	90,4

Nr. Processo	1ª Aud.	Enc. Instrução.	Prazo
RTOrd - 0010332-45.2016.5.18.0129	19/04/16	19/04/16	0
RTOrd - 0010332-79.2015.5.18.0129	28/10/15	27/01/16	91
RTOrd - 0010333-30.2016.5.18.0129	19/04/16	31/08/16	134
RTOrd - 0010333-64.2015.5.18.0129	28/10/15	09/03/16	133
RTOrd - 0010334-15.2016.5.18.0129	19/04/16	19/04/16	0
RTOrd - 0010334-49.2015.5.18.0129	28/10/15	27/04/16	182
RTOrd - 0010335-34.2015.5.18.0129	28/10/15	22/09/16	330
RTOrd - 0010335-97.2016.5.18.0129	19/04/16	19/04/16	0
RTOrd - 0010336-82.2016.5.18.0129	19/04/16	19/04/16	0
RTOrd - 0010337-67.2016.5.18.0129	19/04/16	19/04/16	0
RTOrd - 0010338-52.2016.5.18.0129	19/04/16	19/04/16	0
RTOrd - 0010339-37.2016.5.18.0129	19/04/16	17/08/16	120
RTOrd - 0010339-71.2015.5.18.0129	28/10/15	28/01/16	92
RTOrd - 0010340-22.2016.5.18.0129	19/04/16	27/09/16	161
RTOrd - 0010340-56.2015.5.18.0129	28/10/15	02/03/16	126
RTOrd - 0010342-89.2016.5.18.0129	19/04/16	19/04/16	0
RTOrd - 0010343-74.2016.5.18.0129	19/04/16	19/04/16	0
RTOrd - 0010344-59.2016.5.18.0129	18/04/16	18/04/16	0
RTOrd - 0010344-93.2015.5.18.0129	28/10/15	05/04/16	160
RTOrd - 0010345-44.2016.5.18.0129	18/04/16	18/04/16	0
RTOrd - 0010346-29.2016.5.18.0129	18/04/16	18/04/16	0
RTOrd - 0010346-63.2015.5.18.0129	28/10/15	02/08/16	279
RTOrd - 0010347-48.2015.5.18.0129	29/10/15	02/06/16	217
RTOrd - 0010349-18.2015.5.18.0129	29/10/15	13/09/16	320

**Legenda:**  
1ª Aud.: Data da primeira audiência que ocorrer, Inicial ou UNA;  
Enc. da Instrução: Data da conclusão para proferir sentença;  
Prazo: Quantidade de dias decorridos da 1ª aud. até o encerramento da instrução.



## PRAZO MÉDIO ENTRE A 1ª AUDIÊNCIA E O ENCERRAMENTO DA INSTRUÇÃO - VARA DO TRABALHO DE QUIRINÓPOLIS

### Sem magistrado

#### ORDINÁRIO

Qtd	Prazo Médio
1.186	90,4

Nr. Processo	1ª Aud.	Enc. Instrução.	Prazo
RTOrd - 0010350-03.2015.5.18.0129	29/10/15	25/04/16	179
RTOrd - 0010350-66.2016.5.18.0129	18/04/16	21/06/16	64
RTOrd - 0010351-51.2016.5.18.0129	18/04/16	21/06/16	64
RTOrd - 0010353-55.2015.5.18.0129	03/11/15	27/07/16	267
RTOrd - 0010354-06.2016.5.18.0129	10/05/16	10/05/16	0
RTOrd - 0010355-88.2016.5.18.0129	10/05/16	13/07/16	64
RTOrd - 0010356-10.2015.5.18.0129	10/11/15	02/08/16	266
RTOrd - 0010356-73.2016.5.18.0129	10/05/16	10/05/16	0
RTOrd - 0010357-58.2016.5.18.0129	10/05/16	17/06/16	38
RTOrd - 0010357-92.2015.5.18.0129	03/11/15	10/03/16	128
RTOrd - 0010358-43.2016.5.18.0129	10/05/16	17/06/16	38
RTOrd - 0010358-77.2015.5.18.0129	03/11/15	02/03/16	120
RTOrd - 0010359-28.2016.5.18.0129	18/04/16	14/07/16	87
RTOrd - 0010359-62.2015.5.18.0129	04/11/15	15/02/16	103
RTOrd - 0010360-13.2016.5.18.0129	18/04/16	13/09/16	148
RTOrd - 0010361-32.2015.5.18.0129	04/11/15	30/06/16	239
RTOrd - 0010361-95.2016.5.18.0129	18/04/16	30/08/16	134
RTOrd - 0010362-17.2015.5.18.0129	04/11/15	06/07/16	245
RTOrd - 0010362-80.2016.5.18.0129	10/05/16	10/05/16	0
RTOrd - 0010363-02.2015.5.18.0129	04/11/15	27/10/16	358
RTOrd - 0010364-50.2016.5.18.0129	18/04/16	18/04/16	0
RTOrd - 0010365-69.2015.5.18.0129	04/11/15	27/07/16	266
RTOrd - 0010366-54.2015.5.18.0129	04/11/15	29/02/16	117
RTOrd - 0010367-05.2016.5.18.0129	18/05/16	30/08/16	104

**Legenda:**  
1ª Aud.: Data da primeira audiência que ocorrer, Inicial ou UNA;  
Enc. da Instrução: Data da conclusão para proferir sentença;  
Prazo: Quantidade de dias decorridos da 1ª aud. até o encerramento da instrução.



## PRAZO MÉDIO ENTRE A 1ª AUDIÊNCIA E O ENCERRAMENTO DA INSTRUÇÃO - VARA DO TRABALHO DE QUIRINÓPOLIS

### Sem magistrado

#### ORDINÁRIO

Qtd	Prazo Médio
1.186	90,4

Nr. Processo	1ª Aud.	Enc. Instrução.	Prazo
RTOrd - 0010367-39.2015.5.18.0129	04/11/15	04/02/16	92
RTOrd - 0010368-24.2015.5.18.0129	04/11/15	04/02/16	92
RTOrd - 0010369-09.2015.5.18.0129	04/11/15	28/06/16	237
RTOrd - 0010369-72.2016.5.18.0129	10/05/16	17/06/16	38
RTOrd - 0010370-57.2016.5.18.0129	10/05/16	17/06/16	38
RTOrd - 0010371-76.2015.5.18.0129	04/11/15	15/06/16	224
RTOrd - 0010372-27.2016.5.18.0129	19/04/16	23/05/16	34
RTOrd - 0010373-12.2016.5.18.0129	19/04/16	30/06/16	72
RTOrd - 0010373-46.2015.5.18.0129	04/11/15	13/04/16	161
RTOrd - 0010374-31.2015.5.18.0129	04/11/15	22/06/16	231
RTOrd - 0010375-16.2015.5.18.0129	03/11/15	03/02/16	92
RTOrd - 0010375-79.2016.5.18.0129	19/04/16	03/05/16	14
RTOrd - 0010376-64.2016.5.18.0129	19/04/16	27/04/16	8
RTOrd - 0010377-83.2015.5.18.0129	04/11/15	29/06/16	238
RTOrd - 0010378-34.2016.5.18.0129	19/04/16	31/08/16	134
RTOrd - 0010378-68.2015.5.18.0129	04/11/15	05/10/16	336
RTOrd - 0010379-19.2016.5.18.0129	31/05/16	31/05/16	0
RTOrd - 0010380-04.2016.5.18.0129	09/06/16	13/07/16	34
RTOrd - 0010381-23.2015.5.18.0129	04/11/15	25/02/16	113
RTOrd - 0010381-86.2016.5.18.0129	23/04/16	09/08/16	108
RTOrd - 0010383-56.2016.5.18.0129	23/04/16	13/09/16	143
RTOrd - 0010384-41.2016.5.18.0129	23/04/16	28/09/16	158
RTOrd - 0010385-26.2016.5.18.0129	23/04/16	23/04/16	0
RTOrd - 0010385-60.2015.5.18.0129	04/11/15	30/06/16	239

**Legenda:**  
1ª Aud.: Data da primeira audiência que ocorrer, Inicial ou UNA;  
Enc. da Instrução: Data da conclusão para proferir sentença;  
Prazo: Quantidade de dias decorridos da 1ª aud. até o encerramento da instrução.



## PRAZO MÉDIO ENTRE A 1ª AUDIÊNCIA E O ENCERRAMENTO DA INSTRUÇÃO - VARA DO TRABALHO DE QUIRINÓPOLIS

### Sem magistrado

#### ORDINÁRIO

Qtd	Prazo Médio
1.186	90,4

Nr. Processo	1ª Aud.	Enc. Instrução.	Prazo
RTOrd - 0010387-30.2015.5.18.0129	04/11/15	24/02/16	112
RTOrd - 0010388-15.2015.5.18.0129	05/11/15	25/02/16	112
RTOrd - 0010388-78.2016.5.18.0129	23/04/16	23/04/16	0
RTOrd - 0010389-63.2016.5.18.0129	23/04/16	23/05/16	30
RTOrd - 0010389-97.2015.5.18.0129	05/11/15	04/02/16	91
RTOrd - 0010390-48.2016.5.18.0129	23/04/16	06/07/16	74
RTOrd - 0010391-33.2016.5.18.0129	23/04/16	14/07/16	82
RTOrd - 0010391-67.2015.5.18.0129	05/11/15	21/09/16	321
RTOrd - 0010392-18.2016.5.18.0129	23/04/16	06/07/16	74
RTOrd - 0010394-22.2015.5.18.0129	05/11/15	10/05/16	187
RTOrd - 0010394-85.2016.5.18.0129	23/04/16	06/07/16	74
RTOrd - 0010395-70.2016.5.18.0129	23/04/16	31/08/16	130
RTOrd - 0010396-55.2016.5.18.0129	26/04/16	19/07/16	84
RTOrd - 0010396-89.2015.5.18.0129	05/11/15	29/03/16	145
RTOrd - 0010397-74.2015.5.18.0129	05/11/15	24/02/16	111
RTOrd - 0010398-25.2016.5.18.0129	26/04/16	21/06/16	56
RTOrd - 0010398-59.2015.5.18.0129	05/11/15	16/03/16	132
RTOrd - 0010399-10.2016.5.18.0129	26/04/16	25/10/16	182
RTOrd - 0010399-44.2015.5.18.0129	05/11/15	09/03/16	125
RTOrd - 0010400-92.2016.5.18.0129	28/06/16	01/09/16	65
RTOrd - 0010402-62.2016.5.18.0129	11/05/16	01/06/16	21
RTOrd - 0010402-96.2015.5.18.0129	05/11/15	24/02/16	111
RTOrd - 0010403-47.2016.5.18.0129	26/04/16	08/11/16	196
RTOrd - 0010403-81.2015.5.18.0129	05/11/15	10/05/16	187

**Legenda:**  
1ª Aud.: Data da primeira audiência que ocorrer, Inicial ou UNA;  
Enc. da Instrução: Data da conclusão para proferir sentença;  
Prazo: Quantidade de dias decorridos da 1ª aud. até o encerramento da instrução.



## PRAZO MÉDIO ENTRE A 1ª AUDIÊNCIA E O ENCERRAMENTO DA INSTRUÇÃO - VARA DO TRABALHO DE QUIRINÓPOLIS

### Sem magistrado

#### ORDINÁRIO

Qtd	Prazo Médio
1.186	90,4

Nr. Processo	1ª Aud.	Enc. Instrução.	Prazo
RTOrd - 0010405-17.2016.5.18.0129	26/04/16	12/07/16	77
RTOrd - 0010406-02.2016.5.18.0129	26/04/16	26/10/16	183
RTOrd - 0010406-36.2015.5.18.0129	05/11/15	29/11/16	390
RTOrd - 0010407-21.2015.5.18.0129	10/11/15	17/08/16	281
RTOrd - 0010408-06.2015.5.18.0129	10/11/15	01/03/16	112
RTOrd - 0010408-69.2016.5.18.0129	11/05/16	21/06/16	41
RTOrd - 0010409-54.2016.5.18.0129	11/05/16	17/06/16	37
RTOrd - 0010410-73.2015.5.18.0129	10/11/15	25/08/16	289
RTOrd - 0010411-24.2016.5.18.0129	27/04/16	13/09/16	139
RTOrd - 0010412-43.2015.5.18.0129	10/11/15	02/08/16	266
RTOrd - 0010414-13.2015.5.18.0129	10/11/15	06/10/16	331
RTOrd - 0010415-61.2016.5.18.0129	06/06/16	06/06/16	0
RTOrd - 0010416-46.2016.5.18.0129	27/04/16	27/09/16	153
RTOrd - 0010416-80.2015.5.18.0129	12/11/15	08/06/16	209
RTOrd - 0010417-65.2015.5.18.0129	12/11/15	25/02/16	105
RTOrd - 0010418-50.2015.5.18.0129	12/11/15	25/02/16	105
RTOrd - 0010419-98.2016.5.18.0129	11/05/16	23/08/16	104
RTOrd - 0010420-83.2016.5.18.0129	11/05/16	04/08/16	85
RTOrd - 0010421-05.2015.5.18.0129	12/11/15	28/07/16	259
RTOrd - 0010421-68.2016.5.18.0129	27/04/16	27/04/16	0
RTOrd - 0010422-53.2016.5.18.0129	27/04/16	30/06/16	64
RTOrd - 0010422-87.2015.5.18.0129	12/11/15	17/05/16	187
RTOrd - 0010423-38.2016.5.18.0129	27/04/16	27/04/16	0
RTOrd - 0010423-72.2015.5.18.0129	12/11/15	31/08/16	293

**Legenda:**  
1ª Aud.: Data da primeira audiência que ocorrer, Inicial ou UNA;  
Enc. da Instrução: Data da conclusão para proferir sentença;  
Prazo: Quantidade de dias decorridos da 1ª aud. até o encerramento da instrução.



## PRAZO MÉDIO ENTRE A 1ª AUDIÊNCIA E O ENCERRAMENTO DA INSTRUÇÃO - VARA DO TRABALHO DE QUIRINÓPOLIS

### Sem magistrado

#### ORDINÁRIO

Qtd	Prazo Médio
1.186	90,4

Nr. Processo	1ª Aud.	Enc. Instrução.	Prazo
RTOrd - 0010425-08.2016.5.18.0129	27/04/16	27/04/16	0
RTOrd - 0010425-42.2015.5.18.0129	12/11/15	25/02/16	105
RTOrd - 0010426-27.2015.5.18.0129	12/11/15	21/03/16	130
RTOrd - 0010427-12.2015.5.18.0129	12/11/15	17/03/16	126
RTOrd - 0010430-30.2016.5.18.0129	27/04/16	03/08/16	98
RTOrd - 0010431-15.2016.5.18.0129	27/04/16	12/07/16	76
RTOrd - 0010432-34.2015.5.18.0129	12/11/15	13/06/16	214
RTOrd - 0010434-04.2015.5.18.0129	26/01/16	18/11/16	297
RTOrd - 0010434-67.2016.5.18.0129	10/05/16	05/07/16	56
RTOrd - 0010435-52.2016.5.18.0129	10/05/16	26/07/16	77
RTOrd - 0010435-86.2015.5.18.0129	12/11/15	17/03/16	126
RTOrd - 0010436-37.2016.5.18.0129	10/05/16	22/06/16	43
RTOrd - 0010436-71.2015.5.18.0129	12/11/15	25/08/16	287
RTOrd - 0010437-56.2015.5.18.0129	12/11/15	23/02/16	103
RTOrd - 0010438-07.2016.5.18.0129	12/05/16	29/06/16	48
RTOrd - 0010438-41.2015.5.18.0129	12/11/15	25/02/16	105
RTOrd - 0010439-76.2016.5.18.0101	14/09/16	23/11/16	70
RTOrd - 0010439-89.2016.5.18.0129	10/05/16	09/11/16	183
RTOrd - 0010440-74.2016.5.18.0129	10/05/16	22/06/16	43
RTOrd - 0010441-59.2016.5.18.0129	10/05/16	10/05/16	0
RTOrd - 0010441-93.2015.5.18.0129	12/11/15	23/02/16	103
RTOrd - 0010442-44.2016.5.18.0129	11/05/16	22/06/16	42
RTOrd - 0010443-29.2016.5.18.0129	11/05/16	13/07/16	63
RTOrd - 0010443-63.2015.5.18.0129	12/11/15	23/02/16	103

**Legenda:**  
1ª Aud.: Data da primeira audiência que ocorrer, Inicial ou UNA;  
Enc. da Instrução: Data da conclusão para proferir sentença;  
Prazo: Quantidade de dias decorridos da 1ª aud. até o encerramento da instrução.



## PRAZO MÉDIO ENTRE A 1ª AUDIÊNCIA E O ENCERRAMENTO DA INSTRUÇÃO - VARA DO TRABALHO DE QUIRINÓPOLIS

### Sem magistrado

#### ORDINÁRIO

Qtd	Prazo Médio
1.186	90,4

Nr. Processo	1ª Aud.	Enc. Instrução.	Prazo
RTOrd - 0010444-48.2015.5.18.0129	12/11/15	23/02/16	103
RTOrd - 0010445-33.2015.5.18.0129	12/11/15	31/03/16	140
RTOrd - 0010445-33.2015.5.18.0129	12/11/15	30/05/16	200
RTOrd - 0010446-81.2016.5.18.0129	11/05/16	11/05/16	0
RTOrd - 0010447-03.2015.5.18.0129	12/11/15	13/04/16	153
RTOrd - 0010448-51.2016.5.18.0129	31/05/16	05/07/16	35
RTOrd - 0010449-70.2015.5.18.0129	26/01/16	06/05/16	101
RTOrd - 0010450-55.2015.5.18.0129	12/11/15	13/05/16	183
RTOrd - 0010452-25.2015.5.18.0129	12/11/15	14/03/16	123
RTOrd - 0010452-88.2016.5.18.0129	23/06/16	30/08/16	68
RTOrd - 0010453-73.2016.5.18.0129	15/06/16	21/06/16	6
RTOrd - 0010454-58.2016.5.18.0129	11/05/16	23/08/16	104
RTOrd - 0010455-43.2016.5.18.0129	11/05/16	13/07/16	63
RTOrd - 0010455-77.2015.5.18.0129	18/11/15	10/05/16	174
RTOrd - 0010456-28.2016.5.18.0129	11/05/16	11/05/16	0
RTOrd - 0010457-13.2016.5.18.0129	12/05/16	01/12/16	203
RTOrd - 0010457-13.2016.5.18.0129	12/05/16	13/12/16	215
RTOrd - 0010457-47.2015.5.18.0129	18/11/15	18/05/16	182
RTOrd - 0010459-17.2015.5.18.0129	18/11/15	09/03/16	112
RTOrd - 0010459-80.2016.5.18.0129	12/05/16	10/11/16	182
RTOrd - 0010461-50.2016.5.18.0129	12/05/16	20/06/16	39
RTOrd - 0010462-35.2016.5.18.0129	12/05/16	06/07/16	55
RTOrd - 0010463-54.2015.5.18.0129	26/01/16	14/04/16	79
RTOrd - 0010464-05.2016.5.18.0129	12/05/16	19/09/16	130

**Legenda:**  
1ª Aud.: Data da primeira audiência que ocorrer, Inicial ou UNA;  
Enc. da Instrução: Data da conclusão para proferir sentença;  
Prazo: Quantidade de dias decorridos da 1ª aud. até o encerramento da instrução.



## PRAZO MÉDIO ENTRE A 1ª AUDIÊNCIA E O ENCERRAMENTO DA INSTRUÇÃO - VARA DO TRABALHO DE QUIRINÓPOLIS

### Sem magistrado

#### ORDINÁRIO

Qtd	Prazo Médio
1.186	90,4

Nr. Processo	1ª Aud.	Enc. Instrução.	Prazo
RTOrd - 0010464-39.2015.5.18.0129	26/01/16	26/01/16	0
RTOrd - 0010465-87.2016.5.18.0129	12/05/16	27/10/16	168
RTOrd - 0010466-09.2015.5.18.0129	18/11/15	02/08/16	258
RTOrd - 0010467-91.2015.5.18.0129	18/11/15	09/03/16	112
RTOrd - 0010468-76.2015.5.18.0129	18/11/15	04/08/16	260
RTOrd - 0010470-12.2016.5.18.0129	12/05/16	03/08/16	83
RTOrd - 0010471-94.2016.5.18.0129	31/05/16	28/07/16	58
RTOrd - 0010472-16.2015.5.18.0129	18/11/15	09/06/16	204
RTOrd - 0010475-34.2016.5.18.0129	08/06/16	10/08/16	63
RTOrd - 0010476-19.2016.5.18.0129	10/05/16	10/05/16	0
RTOrd - 0010478-86.2016.5.18.0129	12/05/16	26/08/16	106
RTOrd - 0010479-71.2016.5.18.0129	17/05/16	17/05/16	0
RTOrd - 0010480-56.2016.5.18.0129	17/05/16	29/09/16	135
RTOrd - 0010480-90.2015.5.18.0129	18/11/15	22/03/16	125
RTOrd - 0010481-41.2016.5.18.0129	17/05/16	20/10/16	156
RTOrd - 0010481-75.2015.5.18.0129	18/11/15	31/05/16	195
RTOrd - 0010482-26.2016.5.18.0129	17/05/16	17/05/16	0
RTOrd - 0010484-30.2015.5.18.0129	18/11/15	29/02/16	103
RTOrd - 0010485-15.2015.5.18.0129	18/11/15	14/07/16	239
RTOrd - 0010485-78.2016.5.18.0129	17/05/16	26/07/16	70
RTOrd - 0010486-63.2016.5.18.0129	11/05/16	04/08/16	85
RTOrd - 0010487-48.2016.5.18.0129	17/05/16	27/10/16	163
RTOrd - 0010488-33.2016.5.18.0129	17/05/16	17/05/16	0
RTOrd - 0010490-03.2016.5.18.0129	18/05/16	05/10/16	140

**Legenda:**  
1ª Aud.: Data da primeira audiência que ocorrer, Inicial ou UNA;  
Enc. da Instrução: Data da conclusão para proferir sentença;  
Prazo: Quantidade de dias decorridos da 1ª aud. até o encerramento da instrução.





## PRAZO MÉDIO ENTRE A 1ª AUDIÊNCIA E O ENCERRAMENTO DA INSTRUÇÃO - VARA DO TRABALHO DE QUIRINÓPOLIS

### Sem magistrado

#### ORDINÁRIO

Qtd	Prazo Médio
1.186	90,4

Nr. Processo	1ª Aud.	Enc. Instrução.	Prazo
RTOrd - 0010490-37.2015.5.18.0129	18/11/15	01/03/16	104
RTOrd - 0010491-22.2015.5.18.0129	18/11/15	11/05/16	175
RTOrd - 0010491-85.2016.5.18.0129	18/05/16	25/08/16	99
RTOrd - 0010492-07.2015.5.18.0129	18/11/15	25/04/16	159
RTOrd - 0010492-70.2016.5.18.0129	18/05/16	16/11/16	182
RTOrd - 0010493-55.2016.5.18.0129	18/05/16	27/10/16	162
RTOrd - 0010494-40.2016.5.18.0129	18/05/16	19/07/16	62
RTOrd - 0010495-25.2016.5.18.0129	12/05/16	14/07/16	63
RTOrd - 0010496-10.2016.5.18.0129	12/05/16	27/09/16	138
RTOrd - 0010497-92.2016.5.18.0129	11/05/16	17/06/16	37
RTOrd - 0010498-14.2015.5.18.0129	27/01/16	19/07/16	174
RTOrd - 0010499-62.2016.5.18.0129	18/05/16	28/07/16	71
RTOrd - 0010500-81.2015.5.18.0129	27/01/16	29/02/16	33
RTOrd - 0010501-66.2015.5.18.0129	19/11/15	14/06/16	208
RTOrd - 0010503-02.2016.5.18.0129	18/05/16	26/10/16	161
RTOrd - 0010504-21.2015.5.18.0129	02/02/16	06/04/16	64
RTOrd - 0010504-84.2016.5.18.0129	18/05/16	20/07/16	63
RTOrd - 0010505-06.2015.5.18.0129	01/12/15	14/07/16	226
RTOrd - 0010506-54.2016.5.18.0129	18/05/16	20/07/16	63
RTOrd - 0010506-88.2015.5.18.0129	24/11/15	15/09/16	296
RTOrd - 0010507-39.2016.5.18.0129	18/05/16	23/11/16	189
RTOrd - 0010507-73.2015.5.18.0129	25/11/15	09/03/16	105
RTOrd - 0010508-24.2016.5.18.0129	18/05/16	20/07/16	63
RTOrd - 0010509-09.2016.5.18.0129	18/05/16	22/11/16	188

**Legenda:**  
1ª Aud.: Data da primeira audiência que ocorrer, Inicial ou UNA;  
Enc. da Instrução: Data da conclusão para proferir sentença;  
Prazo: Quantidade de dias decorridos da 1ª aud. até o encerramento da instrução.



## PRAZO MÉDIO ENTRE A 1ª AUDIÊNCIA E O ENCERRAMENTO DA INSTRUÇÃO - VARA DO TRABALHO DE QUIRINÓPOLIS

Sem magistrado

ORDINÁRIO

Qtd	Prazo Médio
1.186	90,4

Nr. Processo	1ª Aud.	Enc. Instrução.	Prazo
RTOrd - 0010509-43.2015.5.18.0129	25/11/15	14/03/16	110
RTOrd - 0010510-91.2016.5.18.0129	10/08/16	10/08/16	0
RTOrd - 0010513-80.2015.5.18.0129	25/11/15	08/03/16	104
RTOrd - 0010520-72.2015.5.18.0129	25/11/15	16/03/16	112
RTOrd - 0010523-27.2015.5.18.0129	28/01/16	30/03/16	62
RTOrd - 0010524-75.2016.5.18.0129	06/06/16	06/06/16	0
RTOrd - 0010525-60.2016.5.18.0129	31/05/16	31/05/16	0
RTOrd - 0010525-94.2015.5.18.0129	25/11/15	10/03/16	106
RTOrd - 0010527-64.2015.5.18.0129	02/02/16	26/10/16	267
RTOrd - 0010528-15.2016.5.18.0129	31/05/16	29/11/16	182
RTOrd - 0010529-34.2015.5.18.0129	25/11/15	09/03/16	105
RTOrd - 0010530-19.2015.5.18.0129	25/11/15	09/06/16	197
RTOrd - 0010531-04.2015.5.18.0129	25/11/15	10/03/16	106
RTOrd - 0010532-86.2015.5.18.0129	25/11/15	16/03/16	112
RTOrd - 0010533-71.2015.5.18.0129	25/11/15	20/10/16	330
RTOrd - 0010534-22.2016.5.18.0129	19/07/16	19/07/16	0
RTOrd - 0010534-56.2015.5.18.0129	26/01/16	16/04/16	81
RTOrd - 0010535-41.2015.5.18.0129	26/01/16	26/01/16	0
RTOrd - 0010536-26.2015.5.18.0129	27/01/16	16/04/16	80
RTOrd - 0010537-11.2015.5.18.0129	27/01/16	02/05/16	96
RTOrd - 0010538-93.2015.5.18.0129	27/01/16	27/01/16	0
RTOrd - 0010539-44.2016.5.18.0129	31/05/16	01/12/16	184
RTOrd - 0010539-78.2015.5.18.0129	27/01/16	31/05/16	125
RTOrd - 0010540-63.2015.5.18.0129	27/01/16	16/04/16	80

**Legenda:**  
1ª Aud.: Data da primeira audiência que ocorrer, Inicial ou UNA;  
Enc. da Instrução: Data da conclusão para proferir sentença;  
Prazo: Quantidade de dias decorridos da 1ª aud. até o encerramento da instrução.



## PRAZO MÉDIO ENTRE A 1ª AUDIÊNCIA E O ENCERRAMENTO DA INSTRUÇÃO - VARA DO TRABALHO DE QUIRINÓPOLIS

### Sem magistrado

#### ORDINÁRIO

Qtd	Prazo Médio
1.186	90,4

Nr. Processo	1ª Aud.	Enc. Instrução.	Prazo
RTOrd - 0010541-48.2015.5.18.0129	27/01/16	26/04/16	90
RTOrd - 0010542-33.2015.5.18.0129	26/11/15	29/02/16	95
RTOrd - 0010543-81.2016.5.18.0129	31/05/16	31/05/16	0
RTOrd - 0010544-03.2015.5.18.0129	26/11/15	15/03/16	110
RTOrd - 0010544-66.2016.5.18.0129	20/06/16	14/09/16	86
RTOrd - 0010545-51.2016.5.18.0129	31/05/16	10/08/16	71
RTOrd - 0010545-85.2015.5.18.0129	26/11/15	10/03/16	105
RTOrd - 0010546-36.2016.5.18.0129	31/05/16	27/09/16	119
RTOrd - 0010547-21.2016.5.18.0129	31/05/16	21/09/16	113
RTOrd - 0010547-55.2015.5.18.0129	30/03/16	20/09/16	174
RTOrd - 0010548-06.2016.5.18.0129	31/05/16	28/09/16	120
RTOrd - 0010548-40.2015.5.18.0129	26/11/15	15/03/16	110
RTOrd - 0010549-25.2015.5.18.0129	26/11/15	09/03/16	104
RTOrd - 0010551-92.2015.5.18.0129	26/01/16	31/05/16	126
RTOrd - 0010552-77.2015.5.18.0129	01/12/15	06/07/16	218
RTOrd - 0010553-28.2016.5.18.0129	15/06/16	24/08/16	70
RTOrd - 0010553-62.2015.5.18.0129	26/01/16	29/03/16	63
RTOrd - 0010554-13.2016.5.18.0129	01/06/16	01/06/16	0
RTOrd - 0010555-95.2016.5.18.0129	06/06/16	10/08/16	65
RTOrd - 0010556-17.2015.5.18.0129	01/12/15	06/07/16	218
RTOrd - 0010558-50.2016.5.18.0129	31/05/16	20/10/16	142
RTOrd - 0010561-05.2016.5.18.0129	01/06/16	01/06/16	0
RTOrd - 0010562-24.2015.5.18.0129	01/12/15	28/09/16	302
RTOrd - 0010562-87.2016.5.18.0129	01/06/16	28/09/16	119

**Legenda:**  
1ª Aud.: Data da primeira audiência que ocorrer, Inicial ou UNA;  
Enc. da Instrução: Data da conclusão para proferir sentença;  
Prazo: Quantidade de dias decorridos da 1ª aud. até o encerramento da instrução.



## PRAZO MÉDIO ENTRE A 1ª AUDIÊNCIA E O ENCERRAMENTO DA INSTRUÇÃO - VARA DO TRABALHO DE QUIRINÓPOLIS

### Sem magistrado

#### ORDINÁRIO

Qtd	Prazo Médio
1.186	90,4

Nr. Processo	1ª Aud.	Enc. Instrução.	Prazo
RTOrd - 0010563-09.2015.5.18.0129	27/01/16	29/03/16	62
RTOrd - 0010564-57.2016.5.18.0129	01/06/16	16/11/16	168
RTOrd - 0010564-91.2015.5.18.0129	01/12/15	04/08/16	247
RTOrd - 0010565-42.2016.5.18.0129	09/06/16	28/06/16	19
RTOrd - 0010565-76.2015.5.18.0129	01/12/15	09/03/16	99
RTOrd - 0010566-27.2016.5.18.0129	01/06/16	06/07/16	35
RTOrd - 0010566-61.2015.5.18.0129	27/01/16	17/03/16	50
RTOrd - 0010567-12.2016.5.18.0129	01/06/16	08/11/16	160
RTOrd - 0010567-46.2015.5.18.0129	26/01/16	29/03/16	63
RTOrd - 0010568-31.2015.5.18.0129	27/01/16	09/06/16	134
RTOrd - 0010569-79.2016.5.18.0129	01/06/16	08/11/16	160
RTOrd - 0010570-64.2016.5.18.0129	01/06/16	07/07/16	36
RTOrd - 0010570-98.2015.5.18.0129	02/12/15	04/05/16	154
RTOrd - 0010571-49.2016.5.18.0129	01/06/16	29/07/16	58
RTOrd - 0010572-68.2015.5.18.0129	27/01/16	21/03/16	54
RTOrd - 0010573-19.2016.5.18.0129	30/06/16	27/07/16	27
RTOrd - 0010573-53.2015.5.18.0129	01/12/15	10/03/16	100
RTOrd - 0010575-86.2016.5.18.0129	01/06/16	24/08/16	84
RTOrd - 0010576-71.2016.5.18.0129	01/06/16	16/11/16	168
RTOrd - 0010578-41.2016.5.18.0129	01/06/16	04/08/16	64
RTOrd - 0010580-11.2016.5.18.0129	01/06/16	29/07/16	58
RTOrd - 0010581-30.2015.5.18.0129	28/01/16	27/07/16	181
RTOrd - 0010582-15.2015.5.18.0129	28/01/16	03/08/16	188
RTOrd - 0010582-78.2016.5.18.0129	01/06/16	07/09/16	98

**Legenda:**  
1ª Aud.: Data da primeira audiência que ocorrer, Inicial ou UNA;  
Enc. da Instrução: Data da conclusão para proferir sentença;  
Prazo: Quantidade de dias decorridos da 1ª aud. até o encerramento da instrução.



## PRAZO MÉDIO ENTRE A 1ª AUDIÊNCIA E O ENCERRAMENTO DA INSTRUÇÃO - VARA DO TRABALHO DE QUIRINÓPOLIS

### Sem magistrado

#### ORDINÁRIO

Qtd	Prazo Médio
1.186	90,4

Nr. Processo	1ª Aud.	Enc. Instrução.	Prazo
RTOrd - 0010583-63.2016.5.18.0129	01/06/16	17/08/16	77
RTOrd - 0010583-97.2015.5.18.0129	28/01/16	13/07/16	167
RTOrd - 0010584-82.2015.5.18.0129	28/01/16	17/03/16	49
RTOrd - 0010585-67.2015.5.18.0129	28/01/16	25/02/16	28
RTOrd - 0010586-52.2015.5.18.0129	28/01/16	22/03/16	54
RTOrd - 0010588-22.2015.5.18.0129	28/01/16	16/03/16	48
RTOrd - 0010588-85.2016.5.18.0129	21/06/16	25/08/16	65
RTOrd - 0010589-07.2015.5.18.0129	28/01/16	28/06/16	152
RTOrd - 0010589-70.2016.5.18.0129	05/07/16	05/07/16	0
RTOrd - 0010590-55.2016.5.18.0129	14/07/16	21/09/16	69
RTOrd - 0010590-89.2015.5.18.0129	28/01/16	05/04/16	68
RTOrd - 0010591-40.2016.5.18.0129	06/07/16	06/07/16	0
RTOrd - 0010591-74.2015.5.18.0129	28/01/16	26/07/16	180
RTOrd - 0010592-25.2016.5.18.0129	27/07/16	05/09/16	40
RTOrd - 0010592-59.2015.5.18.0129	28/01/16	21/09/16	237
RTOrd - 0010593-44.2015.5.18.0129	28/01/16	09/03/16	41
RTOrd - 0010594-29.2015.5.18.0129	28/01/16	16/03/16	48
RTOrd - 0010595-14.2015.5.18.0129	02/02/16	31/08/16	211
RTOrd - 0010596-96.2015.5.18.0129	02/02/16	19/10/16	260
RTOrd - 0010597-47.2016.5.18.0129	07/06/16	17/06/16	10
RTOrd - 0010597-81.2015.5.18.0129	02/02/16	25/10/16	266
RTOrd - 0010598-32.2016.5.18.0129	02/06/16	06/07/16	34
RTOrd - 0010598-66.2015.5.18.0129	02/02/16	06/10/16	247
RTOrd - 0010599-17.2016.5.18.0129	02/06/16	28/09/16	118

**Legenda:**  
1ª Aud.: Data da primeira audiência que ocorrer, Inicial ou UNA;  
Enc. da Instrução: Data da conclusão para proferir sentença;  
Prazo: Quantidade de dias decorridos da 1ª aud. até o encerramento da instrução.



## PRAZO MÉDIO ENTRE A 1ª AUDIÊNCIA E O ENCERRAMENTO DA INSTRUÇÃO - VARA DO TRABALHO DE QUIRINÓPOLIS

### Sem magistrado

#### ORDINÁRIO

Qtd	Prazo Médio
1.186	90,4

Nr. Processo	1ª Aud.	Enc. Instrução.	Prazo
RTOrd - 0010599-51.2015.5.18.0129	27/01/16	29/06/16	154
RTOrd - 0010600-02.2016.5.18.0129	02/06/16	02/06/16	0
RTOrd - 0010601-84.2016.5.18.0129	02/06/16	02/06/16	0
RTOrd - 0010602-69.2016.5.18.0129	02/06/16	02/06/16	0
RTOrd - 0010603-54.2016.5.18.0129	09/06/16	12/07/16	33
RTOrd - 0010604-39.2016.5.18.0129	02/06/16	02/06/16	0
RTOrd - 0010605-24.2016.5.18.0129	02/06/16	02/06/16	0
RTOrd - 0010606-09.2016.5.18.0129	02/06/16	06/07/16	34
RTOrd - 0010606-43.2015.5.18.0129	27/01/16	03/08/16	189
RTOrd - 0010607-28.2015.5.18.0129	27/01/16	30/03/16	63
RTOrd - 0010607-91.2016.5.18.0129	06/06/16	06/06/16	0
RTOrd - 0010608-13.2015.5.18.0129	27/01/16	06/07/16	161
RTOrd - 0010608-76.2016.5.18.0129	06/06/16	06/06/16	0
RTOrd - 0010609-61.2016.5.18.0129	06/06/16	06/06/16	0
RTOrd - 0010609-95.2015.5.18.0129	27/01/16	27/01/16	0
RTOrd - 0010610-46.2016.5.18.0129	06/06/16	28/09/16	114
RTOrd - 0010610-80.2015.5.18.0129	27/01/16	07/07/16	162
RTOrd - 0010612-50.2015.5.18.0129	02/02/16	22/03/16	49
RTOrd - 0010613-35.2015.5.18.0129	02/02/16	31/03/16	58
RTOrd - 0010613-98.2016.5.18.0129	06/06/16	10/08/16	65
RTOrd - 0010614-20.2015.5.18.0129	02/02/16	27/10/16	268
RTOrd - 0010615-05.2015.5.18.0129	02/02/16	21/09/16	232
RTOrd - 0010615-68.2016.5.18.0129	07/06/16	09/11/16	155
RTOrd - 0010616-53.2016.5.18.0129	07/06/16	20/10/16	135

**Legenda:**  
1ª Aud.: Data da primeira audiência que ocorrer, Inicial ou UNA;  
Enc. da Instrução: Data da conclusão para proferir sentença;  
Prazo: Quantidade de dias decorridos da 1ª aud. até o encerramento da instrução.



## PRAZO MÉDIO ENTRE A 1ª AUDIÊNCIA E O ENCERRAMENTO DA INSTRUÇÃO - VARA DO TRABALHO DE QUIRINÓPOLIS

### Sem magistrado

#### ORDINÁRIO

Qtd	Prazo Médio
1.186	90,4

Nr. Processo	1ª Aud.	Enc. Instrução.	Prazo
RTOrd - 0010616-87.2015.5.18.0129	02/02/16	18/10/16	259
RTOrd - 0010617-72.2015.5.18.0129	02/02/16	19/10/16	260
RTOrd - 0010618-57.2015.5.18.0129	25/01/16	08/06/16	135
RTOrd - 0010619-08.2016.5.18.0129	07/06/16	20/09/16	105
RTOrd - 0010619-42.2015.5.18.0129	25/01/16	14/09/16	233
RTOrd - 0010620-27.2015.5.18.0129	25/01/16	25/01/16	0
RTOrd - 0010621-12.2015.5.18.0129	25/01/16	17/08/16	205
RTOrd - 0010621-75.2016.5.18.0129	07/06/16	17/08/16	71
RTOrd - 0010622-60.2016.5.18.0129	07/06/16	07/07/16	30
RTOrd - 0010622-94.2015.5.18.0129	25/01/16	25/01/16	0
RTOrd - 0010623-45.2016.5.18.0129	17/06/16	17/06/16	0
RTOrd - 0010623-79.2015.5.18.0129	25/01/16	12/07/16	169
RTOrd - 0010624-30.2016.5.18.0129	07/06/16	16/11/16	162
RTOrd - 0010624-64.2015.5.18.0129	25/01/16	29/02/16	35
RTOrd - 0010625-49.2015.5.18.0129	25/01/16	25/01/16	0
RTOrd - 0010626-34.2015.5.18.0129	03/02/16	18/04/16	75
RTOrd - 0010627-19.2015.5.18.0129	03/02/16	14/07/16	162
RTOrd - 0010627-82.2016.5.18.0129	08/06/16	08/11/16	153
RTOrd - 0010628-04.2015.5.18.0129	25/01/16	25/01/16	0
RTOrd - 0010629-86.2015.5.18.0129	27/01/16	17/06/16	142
RTOrd - 0010630-37.2016.5.18.0129	08/06/16	19/07/16	41
RTOrd - 0010631-22.2016.5.18.0129	15/06/16	10/08/16	56
RTOrd - 0010631-56.2015.5.18.0129	03/02/16	31/03/16	57
RTOrd - 0010632-41.2015.5.18.0129	03/02/16	03/02/16	0

**Legenda:**  
1ª Aud.: Data da primeira audiência que ocorrer, Inicial ou UNA;  
Enc. da Instrução: Data da conclusão para proferir sentença;  
Prazo: Quantidade de dias decorridos da 1ª aud. até o encerramento da instrução.



## PRAZO MÉDIO ENTRE A 1ª AUDIÊNCIA E O ENCERRAMENTO DA INSTRUÇÃO - VARA DO TRABALHO DE QUIRINÓPOLIS

### Sem magistrado

#### ORDINÁRIO

Qtd	Prazo Médio
1.186	90,4

Nr. Processo	1ª Aud.	Enc. Instrução.	Prazo
RTOrd - 0010633-26.2015.5.18.0129	03/02/16	01/06/16	119
RTOrd - 0010634-11.2015.5.18.0129	03/02/16	16/03/16	42
RTOrd - 0010635-59.2016.5.18.0129	15/06/16	20/09/16	97
RTOrd - 0010635-93.2015.5.18.0129	03/02/16	26/07/16	174
RTOrd - 0010636-78.2015.5.18.0129	03/02/16	21/06/16	139
RTOrd - 0010637-63.2015.5.18.0129	03/02/16	27/07/16	175
RTOrd - 0010638-14.2016.5.18.0129	15/06/16	30/06/16	15
RTOrd - 0010638-48.2015.5.18.0129	03/02/16	23/06/16	141
RTOrd - 0010639-33.2015.5.18.0129	03/02/16	03/02/16	0
RTOrd - 0010639-96.2016.5.18.0129	15/06/16	19/07/16	34
RTOrd - 0010640-18.2015.5.18.0129	03/02/16	04/08/16	183
RTOrd - 0010641-03.2015.5.18.0129	03/02/16	10/08/16	189
RTOrd - 0010642-51.2016.5.18.0129	15/06/16	20/07/16	35
RTOrd - 0010643-36.2016.5.18.0129	15/06/16	22/09/16	99
RTOrd - 0010643-70.2015.5.18.0129	03/02/16	15/06/16	133
RTOrd - 0010644-55.2015.5.18.0129	03/02/16	03/02/16	0
RTOrd - 0010646-25.2015.5.18.0129	03/02/16	06/04/16	63
RTOrd - 0010648-92.2015.5.18.0129	03/02/16	21/06/16	139
RTOrd - 0010649-77.2015.5.18.0129	03/02/16	25/04/16	82
RTOrd - 0010650-28.2016.5.18.0129	15/06/16	20/10/16	127
RTOrd - 0010652-32.2015.5.18.0129	03/02/16	16/03/16	42
RTOrd - 0010655-84.2015.5.18.0129	03/02/16	29/07/16	177
RTOrd - 0010656-35.2016.5.18.0129	15/06/16	22/06/16	7
RTOrd - 0010657-20.2016.5.18.0129	15/06/16	22/09/16	99

**Legenda:**  
1ª Aud.: Data da primeira audiência que ocorrer, Inicial ou UNA;  
Enc. da Instrução: Data da conclusão para proferir sentença;  
Prazo: Quantidade de dias decorridos da 1ª aud. até o encerramento da instrução.





## PRAZO MÉDIO ENTRE A 1ª AUDIÊNCIA E O ENCERRAMENTO DA INSTRUÇÃO - VARA DO TRABALHO DE QUIRINÓPOLIS

### Sem magistrado

#### ORDINÁRIO

Qtd	Prazo Médio
1.186	90,4

Nr. Processo	1ª Aud.	Enc. Instrução.	Prazo
RTOrd - 0010657-54.2015.5.18.0129	03/02/16	03/02/16	0
RTOrd - 0010658-39.2015.5.18.0129	03/02/16	16/03/16	42
RTOrd - 0010659-24.2015.5.18.0129	03/02/16	05/09/16	215
RTOrd - 0010659-87.2016.5.18.0129	20/06/16	26/10/16	128
RTOrd - 0010660-09.2015.5.18.0129	04/02/16	27/09/16	236
RTOrd - 0010662-42.2016.5.18.0129	15/06/16	15/06/16	0
RTOrd - 0010663-27.2016.5.18.0129	15/06/16	04/10/16	111
RTOrd - 0010663-61.2015.5.18.0129	04/02/16	04/02/16	0
RTOrd - 0010664-12.2016.5.18.0129	15/06/16	15/06/16	0
RTOrd - 0010665-31.2015.5.18.0129	04/02/16	04/02/16	0
RTOrd - 0010665-94.2016.5.18.0129	15/06/16	15/06/16	0
RTOrd - 0010666-16.2015.5.18.0129	04/02/16	04/02/16	0
RTOrd - 0010666-79.2016.5.18.0129	15/06/16	15/06/16	0
RTOrd - 0010667-64.2016.5.18.0129	15/06/16	15/06/16	0
RTOrd - 0010668-49.2016.5.18.0129	15/06/16	05/10/16	112
RTOrd - 0010668-83.2015.5.18.0129	04/02/16	17/05/16	103
RTOrd - 0010669-34.2016.5.18.0129	15/06/16	09/11/16	147
RTOrd - 0010669-68.2015.5.18.0129	04/02/16	12/04/16	68
RTOrd - 0010670-19.2016.5.18.0129	15/06/16	18/10/16	125
RTOrd - 0010670-53.2015.5.18.0129	04/02/16	27/10/16	266
RTOrd - 0010671-04.2016.5.18.0129	17/06/16	18/10/16	123
RTOrd - 0010671-38.2015.5.18.0129	04/02/16	14/07/16	161
RTOrd - 0010672-23.2015.5.18.0129	04/02/16	08/06/16	125
RTOrd - 0010672-86.2016.5.18.0129	17/06/16	19/10/16	124

**Legenda:**  
1ª Aud.: Data da primeira audiência que ocorrer, Inicial ou UNA;  
Enc. da Instrução: Data da conclusão para proferir sentença;  
Prazo: Quantidade de dias decorridos da 1ª aud. até o encerramento da instrução.



## PRAZO MÉDIO ENTRE A 1ª AUDIÊNCIA E O ENCERRAMENTO DA INSTRUÇÃO - VARA DO TRABALHO DE QUIRINÓPOLIS

### Sem magistrado

#### ORDINÁRIO

Qtd	Prazo Médio
1.186	90,4

Nr. Processo	1ª Aud.	Enc. Instrução.	Prazo
RTOrd - 0010673-08.2015.5.18.0129	04/02/16	12/04/16	68
RTOrd - 0010673-71.2016.5.18.0129	17/06/16	09/11/16	145
RTOrd - 0010674-56.2016.5.18.0129	17/06/16	16/11/16	152
RTOrd - 0010675-41.2016.5.18.0129	17/06/16	10/11/16	146
RTOrd - 0010675-75.2015.5.18.0129	04/02/16	09/03/16	34
RTOrd - 0010676-26.2016.5.18.0129	17/06/16	20/07/16	33
RTOrd - 0010676-60.2015.5.18.0129	04/02/16	07/07/16	154
RTOrd - 0010677-45.2015.5.18.0129	04/02/16	30/06/16	147
RTOrd - 0010678-30.2015.5.18.0129	04/02/16	23/06/16	140
RTOrd - 0010679-15.2015.5.18.0129	16/03/16	26/07/16	132
RTOrd - 0010679-78.2016.5.18.0129	20/06/16	20/06/16	0
RTOrd - 0010680-63.2016.5.18.0129	20/06/16	14/07/16	24
RTOrd - 0010680-97.2015.5.18.0129	16/03/16	19/07/16	125
RTOrd - 0010681-82.2015.5.18.0129	23/02/16	14/07/16	142
RTOrd - 0010682-67.2015.5.18.0129	23/02/16	25/04/16	62
RTOrd - 0010683-18.2016.5.18.0129	20/06/16	24/11/16	157
RTOrd - 0010683-52.2015.5.18.0129	23/02/16	09/03/16	15
RTOrd - 0010685-22.2015.5.18.0129	23/02/16	23/02/16	0
RTOrd - 0010686-07.2015.5.18.0129	23/02/16	07/04/16	44
RTOrd - 0010686-70.2016.5.18.0129	20/06/16	04/10/16	106
RTOrd - 0010687-89.2015.5.18.0129	23/02/16	02/08/16	161
RTOrd - 0010688-40.2016.5.18.0129	20/06/16	06/10/16	108
RTOrd - 0010688-74.2015.5.18.0129	23/02/16	27/09/16	217
RTOrd - 0010689-25.2016.5.18.0129	20/06/16	05/10/16	107

**Legenda:**  
1ª Aud.: Data da primeira audiência que ocorrer, Inicial ou UNA;  
Enc. da Instrução: Data da conclusão para proferir sentença;  
Prazo: Quantidade de dias decorridos da 1ª aud. até o encerramento da instrução.



## PRAZO MÉDIO ENTRE A 1ª AUDIÊNCIA E O ENCERRAMENTO DA INSTRUÇÃO - VARA DO TRABALHO DE QUIRINÓPOLIS

### Sem magistrado

#### ORDINÁRIO

Qtd	Prazo Médio
1.186	90,4

Nr. Processo	1ª Aud.	Enc. Instrução.	Prazo
RTOrd - 0010689-59.2015.5.18.0129	23/02/16	17/06/16	115
RTOrd - 0010690-10.2016.5.18.0129	20/06/16	25/08/16	66
RTOrd - 0010690-44.2015.5.18.0129	23/02/16	23/02/16	0
RTOrd - 0010691-29.2015.5.18.0129	23/02/16	27/04/16	64
RTOrd - 0010692-77.2016.5.18.0129	26/08/16	17/11/16	83
RTOrd - 0010694-47.2016.5.18.0129	27/09/16	26/10/16	29
RTOrd - 0010695-32.2016.5.18.0129	20/06/16	20/06/16	0
RTOrd - 0010695-66.2015.5.18.0129	23/02/16	27/07/16	155
RTOrd - 0010696-17.2016.5.18.0129	20/06/16	24/08/16	65
RTOrd - 0010696-51.2015.5.18.0129	25/02/16	25/02/16	0
RTOrd - 0010697-02.2016.5.18.0129	20/06/16	07/07/16	17
RTOrd - 0010697-36.2015.5.18.0129	15/03/16	08/11/16	238
RTOrd - 0010698-84.2016.5.18.0129	20/06/16	20/06/16	0
RTOrd - 0010699-06.2015.5.18.0129	25/02/16	12/04/16	47
RTOrd - 0010700-88.2015.5.18.0129	06/04/16	06/06/16	61
RTOrd - 0010702-24.2016.5.18.0129	21/06/16	21/06/16	0
RTOrd - 0010702-58.2015.5.18.0129	25/02/16	07/04/16	42
RTOrd - 0010703-43.2015.5.18.0129	31/03/16	18/10/16	201
RTOrd - 0010704-28.2015.5.18.0129	25/02/16	25/02/16	0
RTOrd - 0010704-91.2016.5.18.0129	12/07/16	17/11/16	128
RTOrd - 0010707-46.2016.5.18.0129	21/06/16	05/10/16	106
RTOrd - 0010708-31.2016.5.18.0129	21/06/16	25/08/16	65
RTOrd - 0010708-65.2015.5.18.0129	25/02/16	25/02/16	0
RTOrd - 0010709-50.2015.5.18.0129	25/02/16	25/02/16	0

**Legenda:**  
1ª Aud.: Data da primeira audiência que ocorrer, Inicial ou UNA;  
Enc. da Instrução: Data da conclusão para proferir sentença;  
Prazo: Quantidade de dias decorridos da 1ª aud. até o encerramento da instrução.



## PRAZO MÉDIO ENTRE A 1ª AUDIÊNCIA E O ENCERRAMENTO DA INSTRUÇÃO - VARA DO TRABALHO DE QUIRINÓPOLIS

Sem magistrado

ORDINÁRIO

Qtd	Prazo Médio
1.186	90,4

Nr. Processo	1ª Aud.	Enc. Instrução.	Prazo
RTOrd - 0010710-35.2015.5.18.0129	25/02/16	25/02/16	0
RTOrd - 0010710-98.2016.5.18.0129	21/06/16	26/08/16	66
RTOrd - 0010711-20.2015.5.18.0129	25/02/16	25/02/16	0
RTOrd - 0010711-83.2016.5.18.0129	21/06/16	20/09/16	91
RTOrd - 0010712-05.2015.5.18.0129	25/02/16	25/02/16	0
RTOrd - 0010713-53.2016.5.18.0129	22/06/16	25/08/16	64
RTOrd - 0010714-38.2016.5.18.0129	22/06/16	25/08/16	64
RTOrd - 0010714-72.2015.5.18.0129	25/02/16	23/05/16	88
RTOrd - 0010716-08.2016.5.18.0129	22/06/16	30/06/16	8
RTOrd - 0010716-42.2015.5.18.0129	25/02/16	03/08/16	160
RTOrd - 0010717-27.2015.5.18.0129	25/02/16	17/03/16	21
RTOrd - 0010717-90.2016.5.18.0129	21/06/16	21/07/16	30
RTOrd - 0010718-12.2015.5.18.0129	25/02/16	22/06/16	118
RTOrd - 0010718-75.2016.5.18.0129	30/06/16	20/07/16	20
RTOrd - 0010719-60.2016.5.18.0129	21/06/16	27/10/16	128
RTOrd - 0010719-94.2015.5.18.0129	25/02/16	27/04/16	62
RTOrd - 0010720-45.2016.5.18.0129	21/06/16	27/10/16	128
RTOrd - 0010721-30.2016.5.18.0129	22/06/16	26/10/16	126
RTOrd - 0010721-64.2015.5.18.0129	25/02/16	28/06/16	124
RTOrd - 0010722-49.2015.5.18.0129	25/02/16	17/05/16	82
RTOrd - 0010723-34.2015.5.18.0129	25/02/16	28/09/16	216
RTOrd - 0010723-97.2016.5.18.0129	24/08/16	08/11/16	76
RTOrd - 0010724-82.2016.5.18.0129	20/09/16	05/10/16	15
RTOrd - 0010725-67.2016.5.18.0129	24/08/16	08/11/16	76

**Legenda:**  
1ª Aud.: Data da primeira audiência que ocorrer, Inicial ou UNA;  
Enc. da Instrução: Data da conclusão para proferir sentença;  
Prazo: Quantidade de dias decorridos da 1ª aud. até o encerramento da instrução.



## PRAZO MÉDIO ENTRE A 1ª AUDIÊNCIA E O ENCERRAMENTO DA INSTRUÇÃO - VARA DO TRABALHO DE QUIRINÓPOLIS

### Sem magistrado

#### ORDINÁRIO

Qtd	Prazo Médio
1.186	90,4

Nr. Processo	1ª Aud.	Enc. Instrução.	Prazo
RTOrd - 0010726-52.2016.5.18.0129	24/08/16	16/11/16	84
RTOrd - 0010726-86.2015.5.18.0129	25/02/16	25/02/16	0
RTOrd - 0010727-37.2016.5.18.0129	14/09/16	09/11/16	56
RTOrd - 0010727-71.2015.5.18.0129	25/02/16	26/10/16	244
RTOrd - 0010728-22.2016.5.18.0129	24/08/16	04/10/16	41
RTOrd - 0010728-56.2015.5.18.0129	25/02/16	06/10/16	224
RTOrd - 0010729-07.2016.5.18.0129	14/09/16	10/11/16	57
RTOrd - 0010729-41.2015.5.18.0129	25/02/16	08/11/16	257
RTOrd - 0010730-26.2015.5.18.0129	25/02/16	04/10/16	222
RTOrd - 0010730-89.2016.5.18.0129	22/06/16	30/08/16	69
RTOrd - 0010731-11.2015.5.18.0129	25/02/16	05/10/16	223
RTOrd - 0010731-74.2016.5.18.0129	22/06/16	30/08/16	69
RTOrd - 0010732-59.2016.5.18.0129	06/07/16	21/09/16	77
RTOrd - 0010733-44.2016.5.18.0129	24/08/16	08/11/16	76
RTOrd - 0010733-78.2015.5.18.0129	25/02/16	28/06/16	124
RTOrd - 0010734-29.2016.5.18.0129	05/07/16	14/09/16	71
RTOrd - 0010734-63.2015.5.18.0129	25/02/16	25/02/16	0
RTOrd - 0010735-48.2015.5.18.0129	25/02/16	25/02/16	0
RTOrd - 0010736-33.2015.5.18.0129	25/02/16	25/02/16	0
RTOrd - 0010736-96.2016.5.18.0129	05/07/16	14/09/16	71
RTOrd - 0010737-18.2015.5.18.0129	25/02/16	25/02/16	0
RTOrd - 0010737-81.2016.5.18.0129	05/07/16	15/09/16	72
RTOrd - 0010738-03.2015.5.18.0129	25/02/16	25/02/16	0
RTOrd - 0010739-51.2016.5.18.0129	28/06/16	28/09/16	92

**Legenda:**  
1ª Aud.: Data da primeira audiência que ocorrer, Inicial ou UNA;  
Enc. da Instrução: Data da conclusão para proferir sentença;  
Prazo: Quantidade de dias decorridos da 1ª aud. até o encerramento da instrução.



## PRAZO MÉDIO ENTRE A 1ª AUDIÊNCIA E O ENCERRAMENTO DA INSTRUÇÃO - VARA DO TRABALHO DE QUIRINÓPOLIS

Sem magistrado

ORDINÁRIO

Qtd	Prazo Médio
1.186	90,4

Nr. Processo	1ª Aud.	Enc. Instrução.	Prazo
RTOrd - 0010740-70.2015.5.18.0129	25/02/16	25/02/16	0
RTOrd - 0010741-21.2016.5.18.0129	28/06/16	28/09/16	92
RTOrd - 0010741-55.2015.5.18.0129	25/02/16	25/02/16	0
RTOrd - 0010742-06.2016.5.18.0129	28/06/16	28/06/16	0
RTOrd - 0010742-40.2015.5.18.0129	25/02/16	25/02/16	0
RTOrd - 0010743-25.2015.5.18.0129	25/02/16	25/02/16	0
RTOrd - 0010743-88.2016.5.18.0129	28/06/16	28/06/16	0
RTOrd - 0010744-10.2015.5.18.0129	25/02/16	25/02/16	0
RTOrd - 0010744-73.2016.5.18.0129	28/06/16	28/06/16	0
RTOrd - 0010745-92.2015.5.18.0129	10/03/16	10/03/16	0
RTOrd - 0010746-77.2015.5.18.0129	25/02/16	25/02/16	0
RTOrd - 0010747-28.2016.5.18.0129	28/06/16	23/11/16	148
RTOrd - 0010747-62.2015.5.18.0129	25/02/16	25/02/16	0
RTOrd - 0010748-13.2016.5.18.0129	28/06/16	01/09/16	65
RTOrd - 0010748-47.2015.5.18.0129	25/02/16	25/02/16	0
RTOrd - 0010749-32.2015.5.18.0129	25/02/16	25/02/16	0
RTOrd - 0010749-95.2016.5.18.0129	28/06/16	20/09/16	84
RTOrd - 0010750-17.2015.5.18.0129	25/02/16	25/02/16	0
RTOrd - 0010751-02.2015.5.18.0129	25/02/16	25/02/16	0
RTOrd - 0010751-65.2016.5.18.0129	28/06/16	01/09/16	65
RTOrd - 0010752-84.2015.5.18.0129	25/02/16	25/02/16	0
RTOrd - 0010753-35.2016.5.18.0129	28/06/16	23/11/16	148
RTOrd - 0010753-69.2015.5.18.0129	25/02/16	25/02/16	0
RTOrd - 0010754-54.2015.5.18.0129	01/03/16	01/03/16	0

**Legenda:**  
1ª Aud.: Data da primeira audiência que ocorrer, Inicial ou UNA;  
Enc. da Instrução: Data da conclusão para proferir sentença;  
Prazo: Quantidade de dias decorridos da 1ª aud. até o encerramento da instrução.



## PRAZO MÉDIO ENTRE A 1ª AUDIÊNCIA E O ENCERRAMENTO DA INSTRUÇÃO - VARA DO TRABALHO DE QUIRINÓPOLIS

### Sem magistrado

#### ORDINÁRIO

Qtd	Prazo Médio
1.186	90,4

Nr. Processo	1ª Aud.	Enc. Instrução.	Prazo
RTOrd - 0010755-05.2016.5.18.0129	05/07/16	05/07/16	0
RTOrd - 0010755-39.2015.5.18.0129	01/03/16	01/03/16	0
RTOrd - 0010756-24.2015.5.18.0129	01/03/16	01/03/16	0
RTOrd - 0010756-87.2016.5.18.0129	28/06/16	05/09/16	69
RTOrd - 0010757-09.2015.5.18.0129	01/03/16	01/03/16	0
RTOrd - 0010758-57.2016.5.18.0129	29/06/16	30/11/16	154
RTOrd - 0010758-91.2015.5.18.0129	01/03/16	01/03/16	0
RTOrd - 0010759-76.2015.5.18.0129	01/03/16	01/03/16	0
RTOrd - 0010760-61.2015.5.18.0129	01/03/16	01/03/16	0
RTOrd - 0010762-31.2015.5.18.0129	01/03/16	01/03/16	0
RTOrd - 0010762-94.2016.5.18.0129	29/06/16	29/06/16	0
RTOrd - 0010764-98.2015.5.18.0129	01/03/16	01/03/16	0
RTOrd - 0010765-83.2015.5.18.0129	01/03/16	01/03/16	0
RTOrd - 0010766-34.2016.5.18.0129	05/07/16	05/07/16	0
RTOrd - 0010766-68.2015.5.18.0129	14/03/16	14/03/16	0
RTOrd - 0010767-53.2015.5.18.0129	01/03/16	01/03/16	0
RTOrd - 0010768-04.2016.5.18.0129	05/07/16	05/07/16	0
RTOrd - 0010768-38.2015.5.18.0129	01/03/16	01/03/16	0
RTOrd - 0010769-23.2015.5.18.0129	01/03/16	01/03/16	0
RTOrd - 0010770-08.2015.5.18.0129	14/03/16	17/03/16	3
RTOrd - 0010770-71.2016.5.18.0129	29/06/16	13/07/16	14
RTOrd - 0010771-56.2016.5.18.0129	29/06/16	13/07/16	14
RTOrd - 0010771-90.2015.5.18.0129	02/03/16	10/03/16	8
RTOrd - 0010773-26.2016.5.18.0129	27/07/16	26/10/16	91

**Legenda:**  
1ª Aud.: Data da primeira audiência que ocorrer, Inicial ou UNA;  
Enc. da Instrução: Data da conclusão para proferir sentença;  
Prazo: Quantidade de dias decorridos da 1ª aud. até o encerramento da instrução.



## PRAZO MÉDIO ENTRE A 1ª AUDIÊNCIA E O ENCERRAMENTO DA INSTRUÇÃO - VARA DO TRABALHO DE QUIRINÓPOLIS

### Sem magistrado

#### ORDINÁRIO

Qtd	Prazo Médio
1.186	90,4

Nr. Processo	1ª Aud.	Enc. Instrução.	Prazo
RTOrd - 0010773-60.2015.5.18.0129	02/03/16	02/03/16	0
RTOrd - 0010779-33.2016.5.18.0129	05/07/16	05/07/16	0
RTOrd - 0010780-18.2016.5.18.0129	05/07/16	14/09/16	71
RTOrd - 0010781-37.2015.5.18.0129	02/03/16	26/10/16	238
RTOrd - 0010782-22.2015.5.18.0129	02/03/16	02/03/16	0
RTOrd - 0010782-85.2016.5.18.0129	05/07/16	14/09/16	71
RTOrd - 0010783-70.2016.5.18.0129	05/07/16	05/07/16	0
RTOrd - 0010785-40.2016.5.18.0129	06/07/16	10/11/16	127
RTOrd - 0010786-25.2016.5.18.0129	06/07/16	20/09/16	76
RTOrd - 0010787-44.2015.5.18.0129	02/03/16	02/03/16	0
RTOrd - 0010788-53.2015.5.18.0121	11/05/16	25/08/16	106
RTOrd - 0010789-14.2015.5.18.0129	02/03/16	02/03/16	0
RTOrd - 0010790-62.2016.5.18.0129	12/07/16	26/10/16	106
RTOrd - 0010790-96.2015.5.18.0129	02/03/16	28/04/16	57
RTOrd - 0010791-47.2016.5.18.0129	14/07/16	14/07/16	0
RTOrd - 0010792-32.2016.5.18.0129	07/07/16	30/09/16	85
RTOrd - 0010792-66.2015.5.18.0129	02/03/16	28/04/16	57
RTOrd - 0010793-17.2016.5.18.0129	07/07/16	23/11/16	139
RTOrd - 0010793-51.2015.5.18.0129	02/03/16	09/03/16	7
RTOrd - 0010794-02.2016.5.18.0129	07/07/16	22/09/16	77
RTOrd - 0010794-36.2015.5.18.0129	02/03/16	02/03/16	0
RTOrd - 0010796-06.2015.5.18.0129	02/03/16	09/06/16	99
RTOrd - 0010796-69.2016.5.18.0129	02/08/16	10/08/16	8
RTOrd - 0010797-54.2016.5.18.0129	24/08/16	27/09/16	34

**Legenda:**  
1ª Aud.: Data da primeira audiência que ocorrer, Inicial ou UNA;  
Enc. da Instrução: Data da conclusão para proferir sentença;  
Prazo: Quantidade de dias decorridos da 1ª aud. até o encerramento da instrução.





## PRAZO MÉDIO ENTRE A 1ª AUDIÊNCIA E O ENCERRAMENTO DA INSTRUÇÃO - VARA DO TRABALHO DE QUIRINÓPOLIS

### Sem magistrado

#### ORDINÁRIO

Qtd	Prazo Médio
1.186	90,4

Nr. Processo	1ª Aud.	Enc. Instrução.	Prazo
RTOrd - 0010797-88.2015.5.18.0129	02/03/16	14/07/16	134
RTOrd - 0010799-24.2016.5.18.0129	12/07/16	12/07/16	0
RTOrd - 0010799-58.2015.5.18.0129	02/03/16	26/10/16	238
RTOrd - 0010800-43.2015.5.18.0129	02/03/16	02/08/16	153
RTOrd - 0010801-28.2015.5.18.0129	02/03/16	02/08/16	153
RTOrd - 0010801-91.2016.5.18.0129	06/07/16	30/11/16	147
RTOrd - 0010803-61.2016.5.18.0129	12/07/16	18/10/16	98
RTOrd - 0010803-95.2015.5.18.0129	02/03/16	22/09/16	204
RTOrd - 0010805-31.2016.5.18.0129	12/07/16	19/10/16	99
RTOrd - 0010805-65.2015.5.18.0129	02/03/16	10/05/16	69
RTOrd - 0010806-50.2015.5.18.0129	02/03/16	02/03/16	0
RTOrd - 0010807-35.2015.5.18.0129	02/03/16	02/03/16	0
RTOrd - 0010808-20.2015.5.18.0129	02/03/16	02/03/16	0
RTOrd - 0010810-53.2016.5.18.0129	05/10/16	05/10/16	0
RTOrd - 0010810-87.2015.5.18.0129	02/03/16	03/08/16	154
RTOrd - 0010811-38.2016.5.18.0129	06/07/16	06/07/16	0
RTOrd - 0010811-72.2015.5.18.0129	02/03/16	17/08/16	168
RTOrd - 0010812-23.2016.5.18.0129	15/09/16	15/09/16	0
RTOrd - 0010813-08.2016.5.18.0129	06/07/16	21/09/16	77
RTOrd - 0010814-27.2015.5.18.0129	06/04/16	13/09/16	160
RTOrd - 0010814-90.2016.5.18.0129	13/07/16	28/09/16	77
RTOrd - 0010816-94.2015.5.18.0129	06/04/16	06/04/16	0
RTOrd - 0010817-79.2015.5.18.0129	31/03/16	10/11/16	224
RTOrd - 0010819-15.2016.5.18.0129	14/07/16	28/09/16	76

**Legenda:**  
1ª Aud.: Data da primeira audiência que ocorrer, Inicial ou UNA;  
Enc. da Instrução: Data da conclusão para proferir sentença;  
Prazo: Quantidade de dias decorridos da 1ª aud. até o encerramento da instrução.



## PRAZO MÉDIO ENTRE A 1ª AUDIÊNCIA E O ENCERRAMENTO DA INSTRUÇÃO - VARA DO TRABALHO DE QUIRINÓPOLIS

### Sem magistrado

#### ORDINÁRIO

Qtd	Prazo Médio
1.186	90,4

Nr. Processo	1ª Aud.	Enc. Instrução.	Prazo
RTOrd - 0010820-34.2015.5.18.0129	06/04/16	06/04/16	0
RTOrd - 0010820-97.2016.5.18.0129	24/08/16	04/10/16	41
RTOrd - 0010821-19.2015.5.18.0129	06/04/16	06/04/16	0
RTOrd - 0010821-82.2016.5.18.0129	13/07/16	13/07/16	0
RTOrd - 0010822-04.2015.5.18.0129	06/04/16	06/04/16	0
RTOrd - 0010822-67.2016.5.18.0129	13/07/16	13/07/16	0
RTOrd - 0010825-22.2016.5.18.0129	19/07/16	19/07/16	0
RTOrd - 0010827-89.2016.5.18.0129	19/07/16	25/08/16	37
RTOrd - 0010828-74.2016.5.18.0129	19/07/16	24/08/16	36
RTOrd - 0010829-59.2016.5.18.0129	19/07/16	19/07/16	0
RTOrd - 0010830-78.2015.5.18.0129	09/03/16	13/04/16	35
RTOrd - 0010831-29.2016.5.18.0129	19/07/16	24/08/16	36
RTOrd - 0010831-63.2015.5.18.0129	09/03/16	10/11/16	246
RTOrd - 0010832-14.2016.5.18.0129	19/07/16	06/10/16	79
RTOrd - 0010832-48.2015.5.18.0129	09/03/16	13/09/16	188
RTOrd - 0010833-96.2016.5.18.0129	19/07/16	19/07/16	0
RTOrd - 0010834-81.2016.5.18.0129	29/07/16	06/10/16	69
RTOrd - 0010835-66.2016.5.18.0129	19/07/16	19/07/16	0
RTOrd - 0010836-51.2016.5.18.0129	19/07/16	01/12/16	135
RTOrd - 0010838-21.2016.5.18.0129	20/07/16	30/08/16	41
RTOrd - 0010842-58.2016.5.18.0129	20/07/16	04/10/16	76
RTOrd - 0010843-43.2016.5.18.0129	20/07/16	29/09/16	71
RTOrd - 0010844-28.2016.5.18.0129	20/07/16	29/09/16	71
RTOrd - 0010854-72.2016.5.18.0129	20/07/16	29/09/16	71

**Legenda:**  
1ª Aud.: Data da primeira audiência que ocorrer, Inicial ou UNA;  
Enc. da Instrução: Data da conclusão para proferir sentença;  
Prazo: Quantidade de dias decorridos da 1ª aud. até o encerramento da instrução.



## PRAZO MÉDIO ENTRE A 1ª AUDIÊNCIA E O ENCERRAMENTO DA INSTRUÇÃO - VARA DO TRABALHO DE QUIRINÓPOLIS

### Sem magistrado

#### ORDINÁRIO

Qtd	Prazo Médio
1.186	90,4

Nr. Processo	1ª Aud.	Enc. Instrução.	Prazo
RTOrd - 0010855-57.2016.5.18.0129	20/07/16	20/07/16	0
RTOrd - 0010856-42.2016.5.18.0129	20/07/16	29/09/16	71
RTOrd - 0010859-94.2016.5.18.0129	27/07/16	23/11/16	119
RTOrd - 0010860-79.2016.5.18.0129	20/07/16	04/10/16	76
RTOrd - 0010861-64.2016.5.18.0129	20/07/16	05/10/16	77
RTOrd - 0010862-49.2016.5.18.0129	26/08/16	26/08/16	0
RTOrd - 0010865-04.2016.5.18.0129	20/07/16	05/10/16	77
RTOrd - 0010866-86.2016.5.18.0129	20/07/16	28/07/16	8
RTOrd - 0010868-56.2016.5.18.0129	21/07/16	21/07/16	0
RTOrd - 0010870-26.2016.5.18.0129	27/07/16	10/08/16	14
RTOrd - 0010871-11.2016.5.18.0129	21/07/16	25/10/16	96
RTOrd - 0010874-63.2016.5.18.0129	20/07/16	20/07/16	0
RTOrd - 0010875-48.2016.5.18.0129	27/07/16	30/11/16	126
RTOrd - 0010876-33.2016.5.18.0129	20/07/16	20/07/16	0
RTOrd - 0010879-85.2016.5.18.0129	27/07/16	27/07/16	0
RTOrd - 0010880-70.2016.5.18.0129	29/07/16	29/07/16	0
RTOrd - 0010881-55.2016.5.18.0129	29/07/16	06/10/16	69
RTOrd - 0010882-40.2016.5.18.0129	29/07/16	26/10/16	89
RTOrd - 0010883-25.2016.5.18.0129	29/07/16	29/07/16	0
RTOrd - 0010885-92.2016.5.18.0129	27/07/16	27/07/16	0
RTOrd - 0010886-77.2016.5.18.0129	27/07/16	27/07/16	0
RTOrd - 0010887-62.2016.5.18.0129	27/07/16	05/10/16	70
RTOrd - 0010888-47.2016.5.18.0129	27/07/16	25/08/16	29
RTOrd - 0010890-17.2016.5.18.0129	01/09/16	01/09/16	0

**Legenda:**  
1ª Aud.: Data da primeira audiência que ocorrer, Inicial ou UNA;  
Enc. da Instrução: Data da conclusão para proferir sentença;  
Prazo: Quantidade de dias decorridos da 1ª aud. até o encerramento da instrução.



## PRAZO MÉDIO ENTRE A 1ª AUDIÊNCIA E O ENCERRAMENTO DA INSTRUÇÃO - VARA DO TRABALHO DE QUIRINÓPOLIS

### Sem magistrado

#### ORDINÁRIO

Qtd	Prazo Médio
1.186	90,4

Nr. Processo	1ª Aud.	Enc. Instrução.	Prazo
RTOrd - 0010891-02.2016.5.18.0129	27/07/16	01/12/16	127
RTOrd - 0010893-69.2016.5.18.0129	27/07/16	27/07/16	0
RTOrd - 0010899-76.2016.5.18.0129	02/08/16	02/08/16	0
RTOrd - 0010900-61.2016.5.18.0129	02/08/16	02/08/16	0
RTOrd - 0010901-46.2016.5.18.0129	02/08/16	08/11/16	98
RTOrd - 0010903-16.2016.5.18.0129	02/08/16	19/10/16	78
RTOrd - 0010904-98.2016.5.18.0129	02/08/16	02/08/16	0
RTOrd - 0010907-53.2016.5.18.0129	02/08/16	19/10/16	78
RTOrd - 0010910-08.2016.5.18.0129	02/08/16	19/10/16	78
RTOrd - 0010911-90.2016.5.18.0129	02/08/16	20/10/16	79
RTOrd - 0010912-75.2016.5.18.0129	02/08/16	19/10/16	78
RTOrd - 0010913-60.2016.5.18.0129	03/08/16	03/08/16	0
RTOrd - 0010916-15.2016.5.18.0129	03/08/16	03/08/16	0
RTOrd - 0010918-82.2016.5.18.0129	09/08/16	20/10/16	72
RTOrd - 0010921-37.2016.5.18.0129	04/08/16	04/08/16	0
RTOrd - 0010922-22.2016.5.18.0129	27/09/16	01/12/16	65
RTOrd - 0010923-07.2016.5.18.0129	20/09/16	05/10/16	15
RTOrd - 0010927-44.2016.5.18.0129	09/08/16	26/08/16	17
RTOrd - 0010931-81.2016.5.18.0129	09/08/16	09/08/16	0
RTOrd - 0010932-66.2016.5.18.0129	03/08/16	03/08/16	0
RTOrd - 0010933-51.2016.5.18.0129	03/08/16	03/08/16	0
RTOrd - 0010936-06.2016.5.18.0129	09/08/16	09/11/16	92
RTOrd - 0010938-73.2016.5.18.0129	09/08/16	09/11/16	92
RTOrd - 0010939-58.2016.5.18.0129	03/08/16	10/11/16	99

**Legenda:**  
1ª Aud.: Data da primeira audiência que ocorrer, Inicial ou UNA;  
Enc. da Instrução: Data da conclusão para proferir sentença;  
Prazo: Quantidade de dias decorridos da 1ª aud. até o encerramento da instrução.



## PRAZO MÉDIO ENTRE A 1ª AUDIÊNCIA E O ENCERRAMENTO DA INSTRUÇÃO - VARA DO TRABALHO DE QUIRINÓPOLIS

### Sem magistrado

#### ORDINÁRIO

Qtd	Prazo Médio
1.186	90,4

Nr. Processo	1ª Aud.	Enc. Instrução.	Prazo
RTOrd - 0010940-43.2016.5.18.0129	09/08/16	28/09/16	50
RTOrd - 0010945-65.2016.5.18.0129	10/08/16	10/08/16	0
RTOrd - 0010947-35.2016.5.18.0129	10/08/16	25/10/16	76
RTOrd - 0010949-05.2016.5.18.0129	10/08/16	25/10/16	76
RTOrd - 0010951-72.2016.5.18.0129	24/08/16	08/11/16	76
RTOrd - 0010952-57.2016.5.18.0129	24/08/16	16/11/16	84
RTOrd - 0010954-27.2016.5.18.0129	24/08/16	16/11/16	84
RTOrd - 0010960-34.2016.5.18.0129	26/08/16	16/11/16	82
RTOrd - 0010961-19.2016.5.18.0129	26/08/16	26/08/16	0
RTOrd - 0010962-04.2016.5.18.0129	26/08/16	26/08/16	0
RTOrd - 0010963-86.2016.5.18.0129	26/08/16	24/11/16	90
RTOrd - 0010964-71.2016.5.18.0129	26/08/16	26/08/16	0
RTOrd - 0010965-56.2016.5.18.0129	26/08/16	01/12/16	97
RTOrd - 0010966-41.2016.5.18.0129	26/08/16	26/08/16	0
RTOrd - 0010969-93.2016.5.18.0129	26/08/16	09/11/16	75
RTOrd - 0010973-33.2016.5.18.0129	24/08/16	24/08/16	0
RTOrd - 0010980-25.2016.5.18.0129	24/08/16	18/10/16	55
RTOrd - 0010981-10.2016.5.18.0129	24/08/16	18/10/16	55
RTOrd - 0010982-92.2016.5.18.0129	24/08/16	18/10/16	55
RTOrd - 0010983-77.2016.5.18.0129	24/08/16	18/10/16	55
RTOrd - 0010984-62.2016.5.18.0129	24/08/16	27/10/16	64
RTOrd - 0010985-47.2016.5.18.0129	24/08/16	18/10/16	55
RTOrd - 0010986-32.2016.5.18.0129	24/08/16	23/11/16	91
RTOrd - 0010987-17.2016.5.18.0129	24/08/16	08/11/16	76

**Legenda:**  
1ª Aud.: Data da primeira audiência que ocorrer, Inicial ou UNA;  
Enc. da Instrução: Data da conclusão para proferir sentença;  
Prazo: Quantidade de dias decorridos da 1ª aud. até o encerramento da instrução.



## PRAZO MÉDIO ENTRE A 1ª AUDIÊNCIA E O ENCERRAMENTO DA INSTRUÇÃO - VARA DO TRABALHO DE QUIRINÓPOLIS

Sem magistrado

ORDINÁRIO

Qtd	Prazo Médio
1.186	90,4

Nr. Processo	1ª Aud.	Enc. Instrução.	Prazo
RTOrd - 0010988-02.2016.5.18.0129	24/08/16	19/10/16	56
RTOrd - 0010990-69.2016.5.18.0129	26/08/16	26/08/16	0
RTOrd - 0010992-39.2016.5.18.0129	31/08/16	16/11/16	77
RTOrd - 0010993-24.2016.5.18.0129	19/10/16	19/10/16	0
RTOrd - 0010994-09.2016.5.18.0129	26/08/16	16/11/16	82
RTOrd - 0010995-91.2016.5.18.0129	31/08/16	22/11/16	83
RTOrd - 0010996-76.2016.5.18.0129	31/08/16	17/11/16	78
RTOrd - 0010999-31.2016.5.18.0129	31/08/16	22/11/16	83
RTOrd - 0011000-16.2016.5.18.0129	31/08/16	17/11/16	78
RTOrd - 0011002-83.2016.5.18.0129	31/08/16	17/11/16	78
RTOrd - 0011003-68.2016.5.18.0129	31/08/16	01/12/16	92
RTOrd - 0011004-53.2016.5.18.0129	19/10/16	23/11/16	35
RTOrd - 0011010-60.2016.5.18.0129	25/10/16	26/10/16	1
RTOrd - 0011010-60.2016.5.18.0129	25/10/16	23/11/16	29
RTOrd - 0011013-15.2016.5.18.0129	01/09/16	22/11/16	82
RTOrd - 0011014-97.2016.5.18.0129	01/09/16	01/09/16	0
RTOrd - 0011015-82.2016.5.18.0129	01/09/16	01/09/16	0
RTOrd - 0011017-52.2016.5.18.0129	01/09/16	22/11/16	82
RTOrd - 0011021-89.2016.5.18.0129	01/09/16	02/09/16	1
RTOrd - 0011023-59.2016.5.18.0129	01/09/16	01/12/16	91
RTOrd - 0011026-14.2016.5.18.0129	01/09/16	04/10/16	33
RTOrd - 0011027-96.2016.5.18.0129	01/09/16	01/09/16	0
RTOrd - 0011034-88.2016.5.18.0129	16/11/16	16/11/16	0
RTOrd - 0011036-58.2016.5.18.0129	14/09/16	29/09/16	15

**Legenda:**  
1ª Aud.: Data da primeira audiência que ocorrer, Inicial ou UNA;  
Enc. da Instrução: Data da conclusão para proferir sentença;  
Prazo: Quantidade de dias decorridos da 1ª aud. até o encerramento da instrução.



## PRAZO MÉDIO ENTRE A 1ª AUDIÊNCIA E O ENCERRAMENTO DA INSTRUÇÃO - VARA DO TRABALHO DE QUIRINÓPOLIS

### Sem magistrado

#### ORDINÁRIO

Qtd	Prazo Médio
1.186	90,4

Nr. Processo	1ª Aud.	Enc. Instrução.	Prazo
RTOrd - 0011040-95.2016.5.18.0129	14/09/16	20/09/16	6
RTOrd - 0011049-57.2016.5.18.0129	14/09/16	14/09/16	0
RTOrd - 0011055-64.2016.5.18.0129	13/09/16	13/09/16	0
RTOrd - 0011058-19.2016.5.18.0129	14/09/16	18/11/16	65
RTOrd - 0011059-04.2016.5.18.0129	14/09/16	22/09/16	8
RTOrd - 0011060-86.2016.5.18.0129	14/09/16	30/11/16	77
RTOrd - 0011063-41.2016.5.18.0129	14/09/16	18/10/16	34
RTOrd - 0011065-11.2016.5.18.0129	04/10/16	04/10/16	0
RTOrd - 0011066-93.2016.5.18.0129	14/09/16	22/09/16	8
RTOrd - 0011075-55.2016.5.18.0129	14/09/16	14/09/16	0
RTOrd - 0011078-10.2016.5.18.0129	14/09/16	14/09/16	0
RTOrd - 0011079-92.2016.5.18.0129	14/09/16	01/12/16	78
RTOrd - 0011080-77.2016.5.18.0129	14/09/16	01/12/16	78
RTOrd - 0011083-32.2016.5.18.0129	14/09/16	23/11/16	70
RTOrd - 0011084-17.2016.5.18.0129	14/09/16	14/09/16	0
RTOrd - 0011085-02.2016.5.18.0129	14/09/16	06/10/16	22
RTOrd - 0011087-69.2016.5.18.0129	27/09/16	27/09/16	0
RTOrd - 0011090-24.2016.5.18.0129	20/09/16	20/09/16	0
RTOrd - 0011091-09.2016.5.18.0129	20/09/16	10/10/16	20
RTOrd - 0011097-16.2016.5.18.0129	20/09/16	05/10/16	15
RTOrd - 0011098-98.2016.5.18.0129	20/09/16	25/10/16	35
RTOrd - 0011101-53.2016.5.18.0129	20/09/16	20/09/16	0
RTOrd - 0011105-90.2016.5.18.0129	26/09/16	26/09/16	0
RTOrd - 0011110-15.2016.5.18.0129	27/09/16	10/11/16	44

**Legenda:**  
1ª Aud.: Data da primeira audiência que ocorrer, Inicial ou UNA;  
Enc. da Instrução: Data da conclusão para proferir sentença;  
Prazo: Quantidade de dias decorridos da 1ª aud. até o encerramento da instrução.



## PRAZO MÉDIO ENTRE A 1ª AUDIÊNCIA E O ENCERRAMENTO DA INSTRUÇÃO - VARA DO TRABALHO DE QUIRINÓPOLIS

Sem magistrado

ORDINÁRIO

Qtd	Prazo Médio
1.186	90,4

Nr. Processo	1ª Aud.	Enc. Instrução.	Prazo
RTOrd - 0011117-07.2016.5.18.0129	27/09/16	25/10/16	28
RTOrd - 0011120-59.2016.5.18.0129	27/09/16	05/10/16	8
RTOrd - 0011121-44.2016.5.18.0129	27/09/16	05/10/16	8
RTOrd - 0011122-29.2016.5.18.0129	27/09/16	27/09/16	0
RTOrd - 0011123-14.2016.5.18.0129	27/09/16	27/09/16	0
RTOrd - 0011125-81.2016.5.18.0129	27/09/16	06/10/16	9
RTOrd - 0011126-66.2016.5.18.0129	27/09/16	03/10/16	6
RTOrd - 0011127-51.2016.5.18.0129	28/09/16	06/10/16	8
RTOrd - 0011129-21.2016.5.18.0129	05/10/16	05/10/16	0
RTOrd - 0011132-73.2016.5.18.0129	19/10/16	19/10/16	0
RTOrd - 0011143-05.2016.5.18.0129	20/10/16	20/10/16	0
RTOrd - 0011144-87.2016.5.18.0129	04/10/16	18/11/16	45
RTOrd - 0011145-72.2016.5.18.0129	04/10/16	06/10/16	2
RTOrd - 0011149-12.2016.5.18.0129	04/10/16	04/10/16	0
RTOrd - 0011152-64.2016.5.18.0129	04/10/16	18/11/16	45
RTOrd - 0011158-71.2016.5.18.0129	05/10/16	18/11/16	44
RTOrd - 0011159-56.2016.5.18.0129	05/10/16	05/10/16	0
RTOrd - 0011181-17.2016.5.18.0129	05/10/16	29/11/16	55
RTOrd - 0011182-02.2016.5.18.0129	05/10/16	18/11/16	44
RTOrd - 0011187-24.2016.5.18.0129	06/10/16	06/10/16	0
RTOrd - 0011189-91.2016.5.18.0129	06/10/16	30/11/16	55
RTOrd - 0011205-45.2016.5.18.0129	19/10/16	22/11/16	34
RTOrd - 0011206-30.2016.5.18.0129	19/10/16	19/10/16	0
RTOrd - 0011207-15.2016.5.18.0129	19/10/16	23/11/16	35

**Legenda:**  
1ª Aud.: Data da primeira audiência que ocorrer, Inicial ou UNA;  
Enc. da Instrução: Data da conclusão para proferir sentença;  
Prazo: Quantidade de dias decorridos da 1ª aud. até o encerramento da instrução.





## PRAZO MÉDIO ENTRE A 1ª AUDIÊNCIA E O ENCERRAMENTO DA INSTRUÇÃO - VARA DO TRABALHO DE QUIRINÓPOLIS

### Sem magistrado

#### ORDINÁRIO

Qtd	Prazo Médio
1.186	90,4

Nr. Processo	1ª Aud.	Enc. Instrução.	Prazo
RTOrd - 0011221-96.2016.5.18.0129	19/10/16	23/11/16	35
RTOrd - 0011222-81.2016.5.18.0129	19/10/16	23/11/16	35
RTOrd - 0011225-36.2016.5.18.0129	17/11/16	17/11/16	0
RTOrd - 0011226-21.2016.5.18.0129	19/10/16	24/11/16	36
RTOrd - 0011227-06.2016.5.18.0129	19/10/16	19/10/16	0
RTOrd - 0011228-88.2016.5.18.0129	19/10/16	19/10/16	0
RTOrd - 0011232-28.2016.5.18.0129	20/10/16	24/11/16	35
RTOrd - 0011234-95.2016.5.18.0129	20/10/16	20/10/16	0
RTOrd - 0011241-87.2016.5.18.0129	26/10/16	18/11/16	23
RTOrd - 0011243-57.2016.5.18.0129	25/10/16	25/10/16	0
RTOrd - 0011245-27.2016.5.18.0129	25/10/16	09/11/16	15
RTOrd - 0011247-94.2016.5.18.0129	25/10/16	25/10/16	0
RTOrd - 0011248-79.2016.5.18.0129	25/10/16	21/11/16	27
RTOrd - 0011254-86.2016.5.18.0129	25/10/16	21/11/16	27
RTOrd - 0011256-56.2016.5.18.0129	26/10/16	22/11/16	27
RTOrd - 0011258-26.2016.5.18.0129	26/10/16	24/11/16	29
RTOrd - 0011260-93.2016.5.18.0129	26/10/16	22/11/16	27
RTOrd - 0011261-78.2016.5.18.0129	10/11/16	10/11/16	0
RTOrd - 0011262-63.2016.5.18.0129	10/11/16	10/11/16	0
RTOrd - 0011267-85.2016.5.18.0129	26/10/16	29/11/16	34
RTOrd - 0011268-70.2016.5.18.0129	26/10/16	29/11/16	34
RTOrd - 0011273-92.2016.5.18.0129	26/10/16	23/11/16	28
RTOrd - 0011290-31.2016.5.18.0129	08/11/16	08/11/16	0
RTOrd - 0011314-59.2016.5.18.0129	10/11/16	14/12/16	34

**Legenda:**  
1ª Aud.: Data da primeira audiência que ocorrer, Inicial ou UNA;  
Enc. da Instrução: Data da conclusão para proferir sentença;  
Prazo: Quantidade de dias decorridos da 1ª aud. até o encerramento da instrução.



## PRAZO MÉDIO ENTRE A 1ª AUDIÊNCIA E O ENCERRAMENTO DA INSTRUÇÃO - VARA DO TRABALHO DE QUIRINÓPOLIS

### Sem magistrado

#### ORDINÁRIO

Qtd	Prazo Médio
1.186	90,4

Nr. Processo	1ª Aud.	Enc. Instrução.	Prazo
RTOrd - 0011318-96.2016.5.18.0129	16/11/16	21/11/16	5
RTOrd - 0011320-66.2016.5.18.0129	16/11/16	16/11/16	0
RTOrd - 0011321-51.2016.5.18.0129	16/11/16	01/12/16	15
RTOrd - 0011322-36.2016.5.18.0129	16/11/16	01/12/16	15
RTOrd - 0011323-21.2016.5.18.0129	16/11/16	01/12/16	15
RTOrd - 0011326-73.2016.5.18.0129	17/11/16	17/11/16	0
RTOrd - 0011328-43.2016.5.18.0129	17/11/16	17/11/16	0
RTOrd - 0011334-50.2016.5.18.0129	18/11/16	18/11/16	0
RTOrd - 0011338-87.2016.5.18.0129	18/11/16	01/12/16	13
RTOrd - 0011340-57.2016.5.18.0129	18/11/16	01/12/16	13
RTOrd - 0011344-94.2016.5.18.0129	18/11/16	18/11/16	0
RTOrd - 0011350-04.2016.5.18.0129	22/11/16	22/11/16	0
RTOrd - 0011352-71.2016.5.18.0129	22/11/16	22/11/16	0
RTOrd - 0011356-11.2016.5.18.0129	22/11/16	22/11/16	0
RTOrd - 0011357-93.2016.5.18.0129	22/11/16	22/11/16	0
RTOrd - 0011358-78.2016.5.18.0129	22/11/16	07/12/16	15
RTOrd - 0011359-63.2016.5.18.0129	22/11/16	01/12/16	9
RTOrd - 0011360-48.2016.5.18.0129	22/11/16	22/11/16	0
RTOrd - 0011361-33.2016.5.18.0129	22/11/16	01/12/16	9
RTOrd - 0011362-18.2016.5.18.0129	22/11/16	01/12/16	9
RTOrd - 0011364-85.2016.5.18.0129	22/11/16	01/12/16	9
RTOrd - 0011365-70.2016.5.18.0129	22/11/16	01/12/16	9
RTOrd - 0011368-25.2016.5.18.0129	22/11/16	01/12/16	9
RTOrd - 0011369-10.2016.5.18.0129	22/11/16	22/11/16	0

**Legenda:**  
1ª Aud.: Data da primeira audiência que ocorrer, Inicial ou UNA;  
Enc. da Instrução: Data da conclusão para proferir sentença;  
Prazo: Quantidade de dias decorridos da 1ª aud. até o encerramento da instrução.



## PRAZO MÉDIO ENTRE A 1ª AUDIÊNCIA E O ENCERRAMENTO DA INSTRUÇÃO - VARA DO TRABALHO DE QUIRINÓPOLIS

### Sem magistrado

#### ORDINÁRIO

Qtd	Prazo Médio
1.186	90,4

Nr. Processo	1ª Aud.	Enc. Instrução.	Prazo
RTOrd - 0011370-92.2016.5.18.0129	23/11/16	01/12/16	8
RTOrd - 0011371-77.2016.5.18.0129	23/11/16	23/11/16	0
RTOrd - 0011374-32.2016.5.18.0129	23/11/16	01/12/16	8
RTOrd - 0011375-17.2016.5.18.0129	23/11/16	01/12/16	8
RTOrd - 0011376-02.2016.5.18.0129	23/11/16	01/12/16	8
RTOrd - 0011391-68.2016.5.18.0129	29/11/16	07/12/16	8
RTOrd - 0011398-60.2016.5.18.0129	29/11/16	07/12/16	8
RTOrd - 0011412-44.2016.5.18.0129	01/12/16	01/12/16	0
RTOrd - 0011417-66.2016.5.18.0129	01/12/16	01/12/16	0
RTOrd - 0011423-73.2016.5.18.0129	01/12/16	01/12/16	0
RTOrd - 0011463-55.2016.5.18.0129	01/12/16	07/12/16	6
RTOrd - 0011466-10.2016.5.18.0129	01/12/16	07/12/16	6
RTOrd - 0011467-92.2016.5.18.0129	01/12/16	01/12/16	0
RTOrd - 0011469-62.2016.5.18.0129	01/12/16	01/12/16	0
RTOrd - 0011470-47.2016.5.18.0129	01/12/16	01/12/16	0
RTOrd - 0011471-32.2016.5.18.0129	01/12/16	07/12/16	6
RTOrd - 0011472-17.2016.5.18.0129	01/12/16	07/12/16	6
RTOrd - 0011473-02.2016.5.18.0129	01/12/16	07/12/16	6
RTOrd - 0011474-84.2016.5.18.0129	01/12/16	07/12/16	6
RTOrd - 0011551-48.2014.5.18.0102	02/02/16	02/02/16	0

**Legenda:**

1ª Aud.: Data da primeira audiência que ocorrer, Inicial ou UNA;

Enc. da Instrução: Data da conclusão para proferir sentença;

Prazo: Quantidade de dias decorridos da 1ª aud. até o encerramento da instrução.