

Conceituação

Tema	Prazos Processuais
Relatórios	Evolução Histórica Comparativo por VT Comparativo por Grupo Por Grupo Por VT Por Processo Por Magistrado
Resumo	Apresenta o prazo médio entre a realização da primeira audiência e o encerramento da instrução.
Descrição	O prazo médio é obtido calculando-se a quantidade de dias decorridos entre a data da primeira audiência e a data do encerramento da instrução. Os dados são extraídos baseando-se nos seguintes itens do e-Gestão: 265 e 90265 - Da realização da primeira audiência até o encerramento da instrução processual na fase de conhecimento – rito sumaríssimo; 266 e 90266 – Da realização da primeira audiência até o encerramento da instrução processual na fase de conhecimento – exceto rito sumaríssimo (ordinário)
Origem da informação	e-Gestão
Critérios e transformações	Coletado do e-Gestão, consolidado, otimizado e classificado para análise.
Análises possíveis	Prazo médio entre a realização da primeira audiência e o encerramento da instrução processual na fase de conhecimento, detalhado de forma Geral, Por grupo, por VT, Por Processo e Por Magistrado.



EVOLUÇÃO HISTÓRICA DOS PRAZOS PROCESSUAIS ENTRE A 1ª AUDIÊNCIA E O ENCERRAMENTO DA INSTRUÇÃO - VARA DO TRABALHO DE CALDAS NOVAS

Data do encerramento da instrução entre 1/1/2016 e 31/12/2016 23:59:59

Rito	Qtd	Prazo Médio
ORDINÁRIO	548	55,04
SUMARÍSSIMO	582	21,02
Total/Média	1.130	37,54

Percentual de Processos por Rito

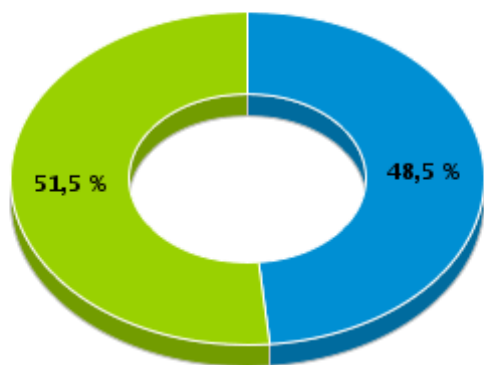

Rito

■ ORDINÁRIO ■ SUMARÍSSIMO

Prazo Médio por Rito

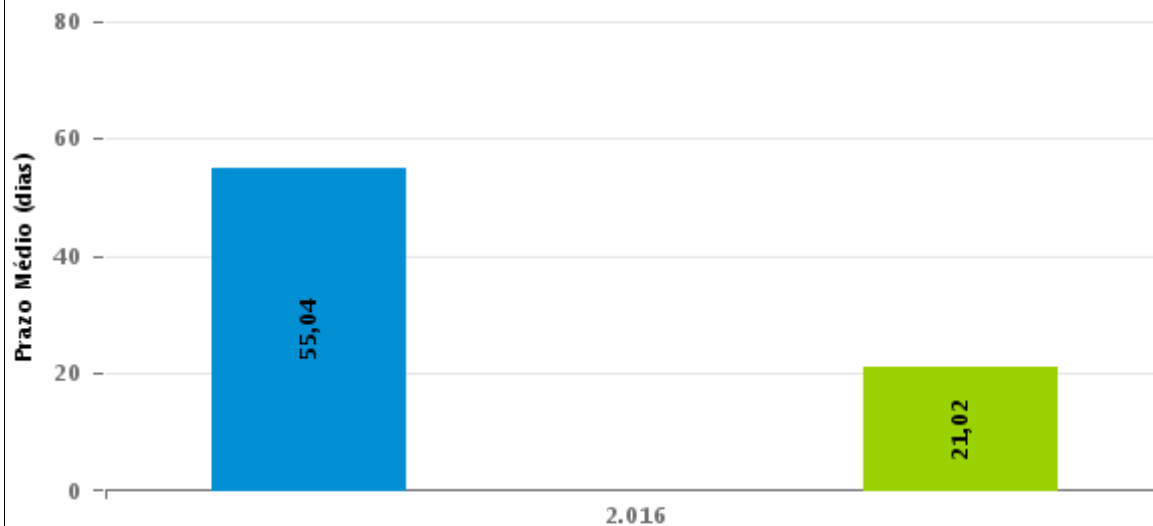

Para este exercício foram computados os processos até o mês de Dezembro/2.016

Rito

■ ORDINÁRIO ■ SUMARÍSSIMO



COMPARATIVO DO PRAZO MÉDIO ENTRE A 1ª AUDIÊNCIA E O ENCERRAMENTO DA INSTRUÇÃO - VARA DO TRABALHO DE CALDAS NOVAS

Data do encerramento da instrução entre 1/1/2016 e 31/12/2016 23:59:59

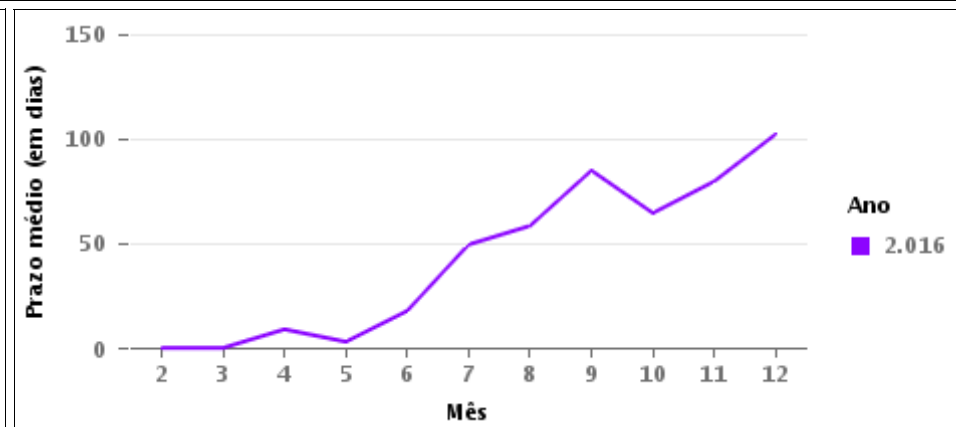
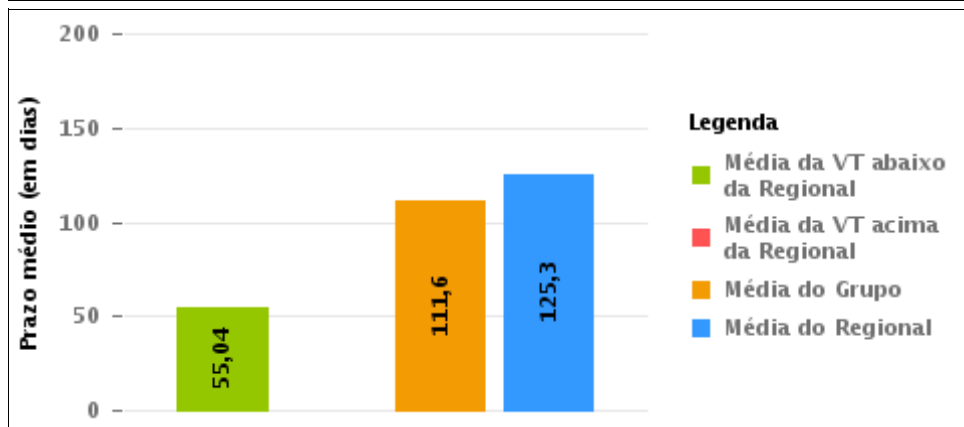
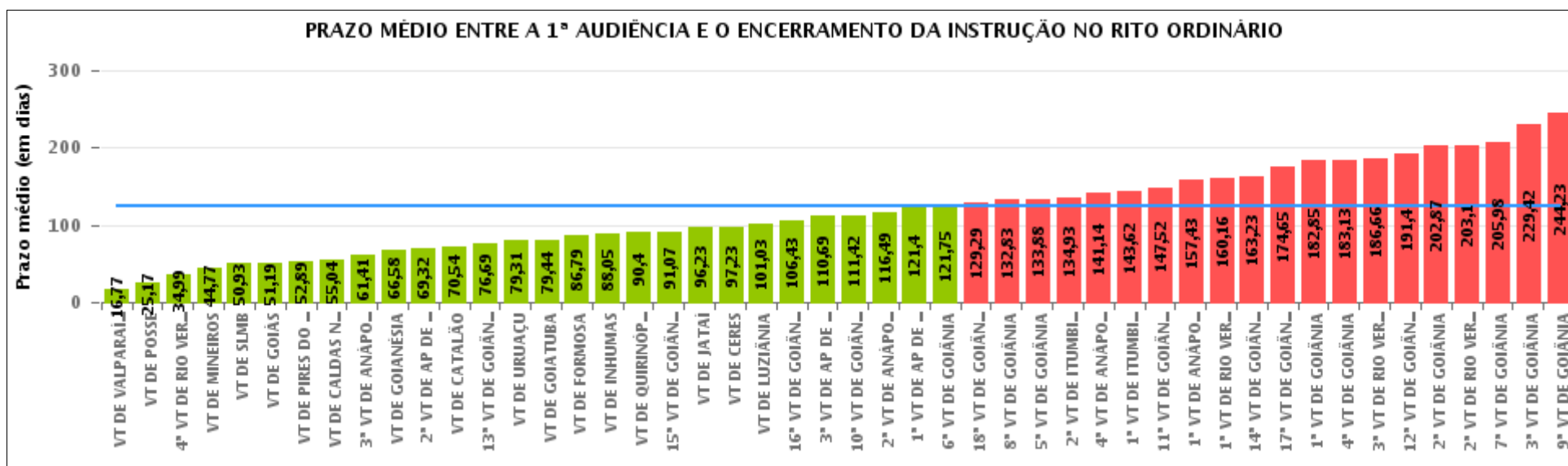



COMPARATIVO DO PRAZO MÉDIO ENTRE A 1ª AUDIÊNCIA E O ENCERRAMENTO DA INSTRUÇÃO ENTRE AS VARAS DO GRUPO

Data do encerramento da instrução entre 1/1/2016 e 31/12/2016 23:59:59

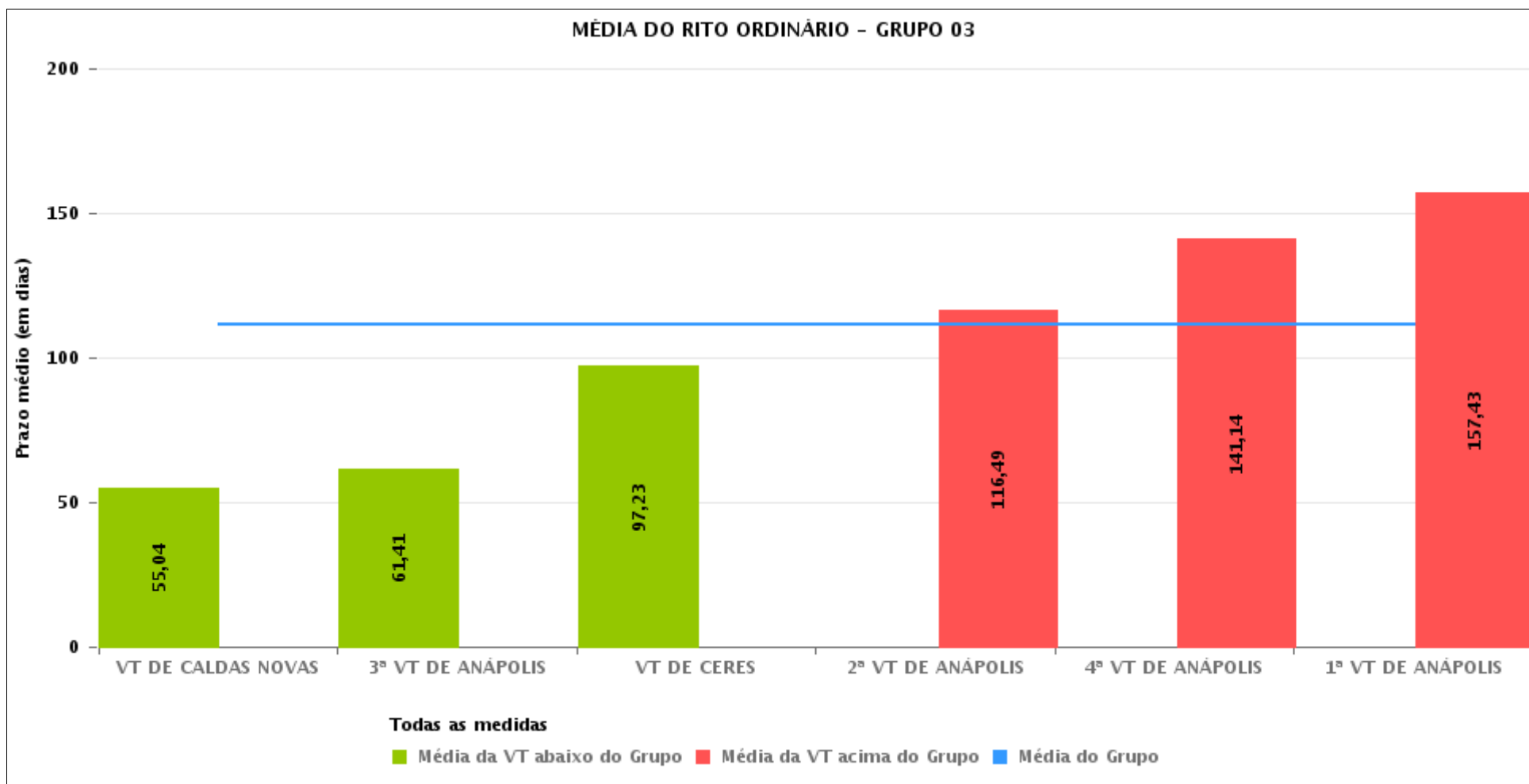



PRAZO MÉDIO ENTRE A 1ª AUDIÊNCIA E O ENCERRAMENTO DA INSTRUÇÃO POR GRUPO

Data do encerramento da instrução entre 1/1/2016 e 31/12/2016 23:59:59

Rito	Grupo	Qtd. Processos	Prazo Médio (dias)	Ranking
ORDINÁRIO	GRUPO 01	350	25,17	1°
	GRUPO 02	885	76,06	2°
	GRUPO 06	3.378	93,06	3°
	GRUPO 04	7.517	96,8	4°
	GRUPO 03	5.026	111,6	5°
	GRUPO 05	29.868	141,05	6°

<p>Legenda:</p> <p># Grupo 01 – Até 750 VT de Posse</p> <p># Grupo 02 – De 751 a 1000 VT de Formosa VT de Pires do Rio</p> <p># Grupo 03 – De 1001 a 1500 VT de Ceres 1ª VT de Anápolis 2ª VT de Anápolis 3ª VT de Anápolis 4ª VT de Anápolis VT de Caldas Novas</p>	<p># Grupo 04 – De 1501 a 2000 VT de Catalão VT de Goiatuba 1ª VT de Itumbiara 2ª VT de Itumbiara VT de Jataí VT de Luziânia VT de Mineiros VT de Quirinópolis</p> <p># Grupo 05 – De 2001 a 2500 1ª VT de Goiânia 2ª VT de Goiânia 3ª VT de Goiânia 4ª VT de Goiânia 5ª VT de Goiânia 6ª VT de Goiânia 7ª VT de Goiânia</p>	<p>8ª VT de Goiânia 9ª VT de Goiânia 10ª VT de Goiânia 11ª VT de Goiânia 12ª VT de Goiânia 13ª VT de Goiânia 14ª VT de Goiânia 15ª VT de Goiânia 16ª VT de Goiânia 17ª VT de Goiânia 18ª VT de Goiânia VT de Goiás VT de Inhumas 1ª VT de Rio Verde 2ª VT de Rio Verde 3ª VT de Rio Verde 4ª VT de Rio Verde VT de Uruaçu VT de São Luis de Montes Belos VT de Valparaíso de Goiás</p>	<p>#Grupo 06 – A partir de 2500 1ª VT de Aparecida de Goiânia 2ª VT de Aparecida de Goiânia 3ª VT de Aparecida de Goiânia VT de Goianésia</p>
--	--	--	---



PRAZO MÉDIO ENTRE A 1ª AUDIÊNCIA E O ENCERRAMENTO DA INSTRUÇÃO DE TODAS AS VARAS DO TRABALHO

Data do encerramento da instrução entre 1/1/2016 e 31/12/2016 23:59:59

ORDINÁRIO

Qtd. Processos	Prazo Médio (dias)
47.024	125,3

Vara do Trabalho	Qtd Processos	Prazo Médio	Ranking
VARA DO TRABALHO DE VALPARAÍSO DE GOIÁS	757	16,77	1°
VARA DO TRABALHO DE POSSE	350	25,17	2°
4ª VARA DO TRABALHO DE RIO VERDE	1.147	34,99	3°
VARA DO TRABALHO DE MINEIROS	431	44,77	4°
VARA DO TRABALHO DE SÃO LUIS DE MONTES BELOS	869	50,93	5°
VARA DO TRABALHO DE GOIÁS	599	51,19	6°
VARA DO TRABALHO DE PIRES DO RIO	280	52,89	7°
VARA DO TRABALHO DE CALDAS NOVAS	550	55,04	8°
3ª VARA DO TRABALHO DE ANÁPOLIS	785	61,41	9°
VARA DO TRABALHO DE GOIANÉSIA	876	66,58	10°
2ª VARA DO TRABALHO DE APARECIDA DE GOIÂNIA	759	69,32	11°
VARA DO TRABALHO DE CATALÃO	1.146	70,54	12°
13ª VARA DO TRABALHO DE GOIÂNIA	1.013	76,69	13°
VARA DO TRABALHO DE URUAÇU	1.157	79,31	14°
VARA DO TRABALHO DE GOIATUBA	1.338	79,44	15°
VARA DO TRABALHO DE FORMOSA	605	86,79	16°
VARA DO TRABALHO DE INHUMAS	1.438	88,05	17°
VARA DO TRABALHO DE QUIRINÓPOLIS	1.193	90,4	18°
15ª VARA DO TRABALHO DE GOIÂNIA	1.244	91,07	19°
VARA DO TRABALHO DE JATAÍ	497	96,23	20°
VARA DO TRABALHO DE CERES	509	97,23	21°
VARA DO TRABALHO DE LUZIÂNIA	1.046	101,03	22°
16ª VARA DO TRABALHO DE GOIÂNIA	1.095	106,43	23°
3ª VARA DO TRABALHO DE APARECIDA DE GOIÂNIA	766	110,69	24°
10ª VARA DO TRABALHO DE GOIÂNIA	1.010	111,42	25°
2ª VARA DO TRABALHO DE ANÁPOLIS	1.339	116,49	26°



PRAZO MÉDIO ENTRE A 1ª AUDIÊNCIA E O ENCERRAMENTO DA INSTRUÇÃO DE TODAS AS VARAS DO TRABALHO

ORDINÁRIO

Qtd. Processos	Prazo Médio (dias)
47.024	125,3

Vara do Trabalho	Qtd Processos	Prazo Médio	Ranking
1ª VARA DO TRABALHO DE APARECIDA DE GOIÂNIA	977	121,4	27°
6ª VARA DO TRABALHO DE GOIÂNIA	1.102	121,75	28°
18ª VARA DO TRABALHO DE GOIÂNIA	1.132	129,29	29°
8ª VARA DO TRABALHO DE GOIÂNIA	1.103	132,83	30°
5ª VARA DO TRABALHO DE GOIÂNIA	1.143	133,88	31°
2ª VARA DO TRABALHO DE ITUMBIARA	934	134,93	32°
4ª VARA DO TRABALHO DE ANÁPOLIS	810	141,14	33°
1ª VARA DO TRABALHO DE ITUMBIARA	932	143,62	34°
11ª VARA DO TRABALHO DE GOIÂNIA	927	147,52	35°
1ª VARA DO TRABALHO DE ANÁPOLIS	1.033	157,43	36°
1ª VARA DO TRABALHO DE RIO VERDE	1.316	160,16	37°
14ª VARA DO TRABALHO DE GOIÂNIA	1.424	163,23	38°
17ª VARA DO TRABALHO DE GOIÂNIA	1.019	174,65	39°
1ª VARA DO TRABALHO DE GOIÂNIA	1.103	182,85	40°
4ª VARA DO TRABALHO DE GOIÂNIA	1.086	183,13	41°
3ª VARA DO TRABALHO DE RIO VERDE	1.177	186,66	42°
12ª VARA DO TRABALHO DE GOIÂNIA	1.279	191,4	43°
2ª VARA DO TRABALHO DE GOIÂNIA	896	202,87	44°
2ª VARA DO TRABALHO DE RIO VERDE	1.485	203,1	45°
7ª VARA DO TRABALHO DE GOIÂNIA	1.098	205,98	46°
3ª VARA DO TRABALHO DE GOIÂNIA	1.018	229,42	47°
9ª VARA DO TRABALHO DE GOIÂNIA	1.231	244,23	48°



PRAZO MÉDIO ENTRE A 1ª AUDIÊNCIA E O ENCERRAMENTO DA INSTRUÇÃO - VARA DO TRABALHO DE CALDAS NOVAS

Data do encerramento da instrução entre 1/1/2016 e 31/12/2016 23:59:59

VARA DO TRABALHO DE CALDAS NOVAS

ORDINÁRIO

Qtd	Prazo Médio
540	55,04

Nr. Processo	1ª Aud.	nc. Instruçã	Prazo
BusApr - 0010383-57.2016.5.18.0161	07/06/16	07/06/16	0
ConPag - 0010028-47.2016.5.18.0161	01/03/16	01/03/16	0
ConPag - 0010029-32.2016.5.18.0161	08/03/16	08/03/16	0
ConPag - 0010035-73.2015.5.18.0161	12/05/16	12/05/16	0
ConPag - 0010036-24.2016.5.18.0161	15/03/16	15/03/16	0
ConPag - 0010047-87.2015.5.18.0161	07/03/16	10/03/16	3
ConPag - 0010074-36.2016.5.18.0161	14/03/16	14/03/16	0
ConPag - 0010140-16.2016.5.18.0161	14/03/16	14/03/16	0
ConPag - 0010161-89.2016.5.18.0161	16/03/16	16/03/16	0
ConPag - 0010164-44.2016.5.18.0161	16/03/16	16/03/16	0
ConPag - 0010176-58.2016.5.18.0161	17/03/16	17/03/16	0
ConPag - 0010277-95.2016.5.18.0161	26/04/16	26/04/16	0
ConPag - 0010513-47.2016.5.18.0161	23/05/16	01/06/16	9
ConPag - 0010513-47.2016.5.18.0161	23/05/16	17/08/16	86
ConPag - 0010548-07.2016.5.18.0161	18/05/16	18/05/16	0
ConPag - 0010566-28.2016.5.18.0161	01/06/16	03/06/16	2
ConPag - 0010573-20.2016.5.18.0161	06/06/16	06/06/16	0
ConPag - 0010631-23.2016.5.18.0161	01/08/16	01/08/16	0
ConPag - 0010806-17.2016.5.18.0161	29/06/16	29/06/16	0
ConPag - 0010843-44.2016.5.18.0161	06/07/16	06/07/16	0
ConPag - 0010905-84.2016.5.18.0161	20/07/16	20/07/16	0

Legenda:

1ª Aud.: Data da primeira audiência que ocorrer, Inicial ou UNA;

Enc. da Instrução: Data da conclusão para proferir sentença;

Prazo: Quantidade de dias decorridos da 1ª aud. até o encerramento da instrução.



PRAZO MÉDIO ENTRE A 1ª AUDIÊNCIA E O ENCERRAMENTO DA INSTRUÇÃO - VARA DO TRABALHO DE CALDAS NOVAS

VARA DO TRABALHO DE CALDAS NOVAS

ORDINÁRIO

Qtd	Prazo Médio
540	55,04

Nr. Processo	1ª Aud.	nc. Instruça	Prazo
ConPag - 0010978-56.2016.5.18.0161	27/07/16	10/08/16	14
ConPag - 0011026-15.2016.5.18.0161	22/09/16	22/09/16	0
ConPag - 0011040-96.2016.5.18.0161	08/08/16	08/08/16	0
ConPag - 0011176-93.2016.5.18.0161	24/08/16	24/08/16	0
ConPag - 0011269-56.2016.5.18.0161	28/09/16	28/09/16	0
ConPag - 0011281-70.2016.5.18.0161	29/09/16	29/09/16	0
ConPag - 0011413-30.2016.5.18.0161	11/10/16	11/10/16	0
ConPag - 0011512-97.2016.5.18.0161	30/11/16	30/11/16	0
ConPag - 0011555-34.2016.5.18.0161	10/11/16	10/11/16	0
ConPag - 0011584-84.2016.5.18.0161	12/12/16	14/12/16	2
ConPag - 0011618-59.2016.5.18.0161	29/11/16	29/11/16	0
ConPag - 0011662-78.2016.5.18.0161	30/11/16	30/11/16	0
ConPag - 0011714-74.2016.5.18.0161	15/12/16	15/12/16	0
ConPag - 0011718-14.2016.5.18.0161	13/12/16	13/12/16	0
ConPag - 0011994-37.2016.5.18.0002	13/12/16	14/12/16	1
Pet - 0011000-17.2016.5.18.0161	26/07/16	23/09/16	59
RTAlç - 0010020-07.2015.5.18.0161	29/02/16	02/03/16	2
RTAlç - 0010150-60.2016.5.18.0161	15/03/16	15/03/16	0
RTAlç - 0010330-76.2016.5.18.0161	14/04/16	04/05/16	20
RTAlç - 0010602-70.2016.5.18.0161	01/06/16	01/06/16	0
RTAlç - 0010736-97.2016.5.18.0161	15/06/16	15/06/16	0
RTAlç - 0010744-74.2016.5.18.0161	15/06/16	10/08/16	56
RTAlç - 0011124-97.2016.5.18.0161	23/08/16	23/08/16	0
RTAlç - 0011263-49.2016.5.18.0161	28/09/16	28/09/16	0

Legenda:

1ª Aud.: Data da primeira audiência que ocorrer, Inicial ou UNA;

Enc. da Instrução: Data da conclusão para proferir sentença;

Prazo: Quantidade de dias decorridos da 1ª aud. até o encerramento da instrução.



PRAZO MÉDIO ENTRE A 1ª AUDIÊNCIA E O ENCERRAMENTO DA INSTRUÇÃO - VARA DO TRABALHO DE CALDAS NOVAS

VARA DO TRABALHO DE CALDAS NOVAS

ORDINÁRIO

Qtd	Prazo Médio
540	55,04

Nr. Processo	1ª Aud.	nc. Instruça	Prazo
RTAlç - 0011273-93.2016.5.18.0161	28/09/16	28/09/16	0
RTAlç - 0011306-83.2016.5.18.0161	19/09/16	19/09/16	0
RTAlç - 0011307-68.2016.5.18.0161	14/09/16	14/09/16	0
RTOrd - 0010001-64.2016.5.18.0161	09/03/16	04/07/16	117
RTOrd - 0010001-98.2015.5.18.0161	03/02/16	04/08/16	183
RTOrd - 0010002-49.2016.5.18.0161	29/02/16	25/07/16	147
RTOrd - 0010002-83.2015.5.18.0161	04/02/16	12/07/16	159
RTOrd - 0010005-04.2016.5.18.0161	09/03/16	09/03/16	0
RTOrd - 0010005-38.2015.5.18.0161	08/03/16	21/07/16	135
RTOrd - 0010006-86.2016.5.18.0161	02/02/16	03/02/16	1
RTOrd - 0010007-08.2015.5.18.0161	08/03/16	08/03/16	0
RTOrd - 0010007-71.2016.5.18.0161	29/02/16	29/02/16	0
RTOrd - 0010009-41.2016.5.18.0161	08/03/16	23/06/16	107
RTOrd - 0010011-45.2015.5.18.0161	08/03/16	28/06/16	112
RTOrd - 0010013-15.2015.5.18.0161	08/03/16	10/03/16	2
RTOrd - 0010014-63.2016.5.18.0161	14/03/16	14/03/16	0
RTOrd - 0010014-97.2015.5.18.0161	14/06/16	14/06/16	0
RTOrd - 0010015-82.2015.5.18.0161	08/03/16	20/07/16	134
RTOrd - 0010016-33.2016.5.18.0161	16/02/16	13/07/16	148
RTOrd - 0010017-18.2016.5.18.0161	07/03/16	07/03/16	0
RTOrd - 0010017-52.2015.5.18.0161	08/03/16	20/07/16	134
RTOrd - 0010018-37.2015.5.18.0161	29/02/16	29/02/16	0
RTOrd - 0010019-22.2015.5.18.0161	08/03/16	22/06/16	106
RTOrd - 0010019-85.2016.5.18.0161	28/03/16	12/04/16	15

Legenda:

1ª Aud.: Data da primeira audiência que ocorrer, Inicial ou UNA;

Enc. da Instrução: Data da conclusão para proferir sentença;

Prazo: Quantidade de dias decorridos da 1ª aud. até o encerramento da instrução.



PRAZO MÉDIO ENTRE A 1ª AUDIÊNCIA E O ENCERRAMENTO DA INSTRUÇÃO - VARA DO TRABALHO DE CALDAS NOVAS

VARA DO TRABALHO DE CALDAS NOVAS

ORDINÁRIO

Qtd	Prazo Médio
540	55,04

Nr. Processo	1ª Aud.	nc. Instruça	Prazo
RTOrd - 0010020-70.2016.5.18.0161	28/03/16	12/04/16	15
RTOrd - 0010021-55.2016.5.18.0161	09/03/16	09/03/16	0
RTOrd - 0010021-89.2015.5.18.0161	28/03/16	28/03/16	0
RTOrd - 0010022-40.2016.5.18.0161	16/02/16	16/02/16	0
RTOrd - 0010024-10.2016.5.18.0161	14/03/16	24/12/16	285
RTOrd - 0010026-77.2016.5.18.0161	15/03/16	15/03/16	0
RTOrd - 0010027-62.2016.5.18.0161	09/03/16	04/07/16	117
RTOrd - 0010029-66.2015.5.18.0161	01/03/16	07/04/16	37
RTOrd - 0010030-51.2015.5.18.0161	29/02/16	29/02/16	0
RTOrd - 0010032-21.2015.5.18.0161	19/02/16	27/07/16	159
RTOrd - 0010032-84.2016.5.18.0161	01/03/16	25/04/16	55
RTOrd - 0010037-09.2016.5.18.0161	09/03/16	09/03/16	0
RTOrd - 0010038-28.2015.5.18.0161	01/03/16	23/08/16	175
RTOrd - 0010042-65.2015.5.18.0161	29/02/16	08/08/16	161
RTOrd - 0010044-35.2015.5.18.0161	14/03/16	14/03/16	0
RTOrd - 0010045-20.2015.5.18.0161	29/02/16	25/07/16	147
RTOrd - 0010046-05.2015.5.18.0161	15/03/16	09/06/16	86
RTOrd - 0010046-05.2015.5.18.0161	15/03/16	26/08/16	164
RTOrd - 0010061-37.2016.5.18.0161	28/03/16	25/04/16	28
RTOrd - 0010071-81.2016.5.18.0161	28/03/16	28/03/16	0
RTOrd - 0010079-58.2016.5.18.0161	10/03/16	20/07/16	132
RTOrd - 0010080-43.2016.5.18.0161	15/03/16	13/07/16	120
RTOrd - 0010081-28.2016.5.18.0161	29/03/16	20/07/16	113
RTOrd - 0010082-13.2016.5.18.0161	01/03/16	17/08/16	169

Legenda:

1ª Aud.: Data da primeira audiência que ocorrer, Inicial ou UNA;

Enc. da Instrução: Data da conclusão para proferir sentença;

Prazo: Quantidade de dias decorridos da 1ª aud. até o encerramento da instrução.



PRAZO MÉDIO ENTRE A 1ª AUDIÊNCIA E O ENCERRAMENTO DA INSTRUÇÃO - VARA DO TRABALHO DE CALDAS NOVAS

VARA DO TRABALHO DE CALDAS NOVAS

ORDINÁRIO

Qtd	Prazo Médio
540	55,04

Nr. Processo	1ª Aud.	nc. Instruça	Prazo
RTOrd - 0010085-65.2016.5.18.0161	10/03/16	04/07/16	116
RTOrd - 0010089-05.2016.5.18.0161	10/03/16	10/03/16	0
RTOrd - 0010091-72.2016.5.18.0161	28/03/16	05/07/16	99
RTOrd - 0010095-12.2016.5.18.0161	28/03/16	28/03/16	0
RTOrd - 0010096-94.2016.5.18.0161	29/02/16	25/07/16	147
RTOrd - 0010097-79.2016.5.18.0161	26/04/16	05/09/16	132
RTOrd - 0010098-64.2016.5.18.0161	16/03/16	23/08/16	160
RTOrd - 0010099-49.2016.5.18.0161	10/03/16	09/11/16	244
RTOrd - 0010102-04.2016.5.18.0161	01/03/16	09/08/16	161
RTOrd - 0010104-71.2016.5.18.0161	15/03/16	06/09/16	175
RTOrd - 0010108-11.2016.5.18.0161	03/03/16	10/08/16	160
RTOrd - 0010109-93.2016.5.18.0161	30/03/16	04/08/16	127
RTOrd - 0010110-78.2016.5.18.0161	16/03/16	16/03/16	0
RTOrd - 0010111-63.2016.5.18.0161	30/03/16	30/03/16	0
RTOrd - 0010112-48.2016.5.18.0161	01/03/16	22/08/16	174
RTOrd - 0010113-33.2016.5.18.0161	29/03/16	20/07/16	113
RTOrd - 0010115-03.2016.5.18.0161	29/03/16	07/07/16	100
RTOrd - 0010116-85.2016.5.18.0161	16/03/16	16/03/16	0
RTOrd - 0010117-70.2016.5.18.0161	10/03/16	10/03/16	0
RTOrd - 0010120-25.2016.5.18.0161	01/03/16	10/08/16	162
RTOrd - 0010124-62.2016.5.18.0161	03/03/16	03/06/16	92
RTOrd - 0010125-47.2016.5.18.0161	29/03/16	05/07/16	98
RTOrd - 0010127-17.2016.5.18.0161	09/03/16	23/06/16	106
RTOrd - 0010129-84.2016.5.18.0161	10/05/16	01/06/16	22

Legenda:

1ª Aud.: Data da primeira audiência que ocorrer, Inicial ou UNA;

Enc. da Instrução: Data da conclusão para proferir sentença;

Prazo: Quantidade de dias decorridos da 1ª aud. até o encerramento da instrução.



PRAZO MÉDIO ENTRE A 1ª AUDIÊNCIA E O ENCERRAMENTO DA INSTRUÇÃO - VARA DO TRABALHO DE CALDAS NOVAS

VARA DO TRABALHO DE CALDAS NOVAS

ORDINÁRIO

Qtd	Prazo Médio
540	55,04

Nr. Processo	1ª Aud.	nc. Instruça	Prazo
RTOrd - 0010130-69.2016.5.18.0161	16/03/16	23/08/16	160
RTOrd - 0010131-54.2016.5.18.0161	29/03/16	06/07/16	99
RTOrd - 0010135-91.2016.5.18.0161	29/03/16	29/03/16	0
RTOrd - 0010136-76.2016.5.18.0161	03/03/16	08/12/16	280
RTOrd - 0010137-61.2016.5.18.0161	29/03/16	21/07/16	114
RTOrd - 0010141-98.2016.5.18.0161	09/05/16	09/05/16	0
RTOrd - 0010143-68.2016.5.18.0161	27/04/16	02/05/16	5
RTOrd - 0010144-53.2016.5.18.0161	02/05/16	09/05/16	7
RTOrd - 0010146-23.2016.5.18.0161	17/03/16	17/11/16	245
RTOrd - 0010147-08.2016.5.18.0161	30/03/16	25/08/16	148
RTOrd - 0010158-37.2016.5.18.0161	02/05/16	02/05/16	0
RTOrd - 0010159-22.2016.5.18.0161	30/03/16	12/04/16	13
RTOrd - 0010162-74.2016.5.18.0161	17/03/16	20/09/16	187
RTOrd - 0010168-81.2016.5.18.0161	17/03/16	17/03/16	0
RTOrd - 0010169-66.2016.5.18.0161	31/03/16	13/10/16	196
RTOrd - 0010170-51.2016.5.18.0161	17/03/16	25/08/16	161
RTOrd - 0010170-51.2016.5.18.0161	17/03/16	02/12/16	260
RTOrd - 0010173-06.2016.5.18.0161	31/03/16	21/07/16	112
RTOrd - 0010178-28.2016.5.18.0161	02/05/16	22/09/16	143
RTOrd - 0010179-13.2016.5.18.0161	31/03/16	28/09/16	181
RTOrd - 0010181-80.2016.5.18.0161	31/03/16	18/07/16	109
RTOrd - 0010182-65.2016.5.18.0161	02/05/16	12/12/16	224
RTOrd - 0010183-50.2016.5.18.0161	31/03/16	15/08/16	137
RTOrd - 0010187-87.2016.5.18.0161	11/04/16	14/04/16	3

Legenda:

1ª Aud.: Data da primeira audiência que ocorrer, Inicial ou UNA;

Enc. da Instrução: Data da conclusão para proferir sentença;

Prazo: Quantidade de dias decorridos da 1ª aud. até o encerramento da instrução.



PRAZO MÉDIO ENTRE A 1ª AUDIÊNCIA E O ENCERRAMENTO DA INSTRUÇÃO - VARA DO TRABALHO DE CALDAS NOVAS

VARA DO TRABALHO DE CALDAS NOVAS

ORDINÁRIO

Qtd	Prazo Médio
540	55,04

Nr. Processo	1ª Aud.	nc. Instruça	Prazo
RTOrd - 0010188-72.2016.5.18.0161	02/05/16	14/09/16	135
RTOrd - 0010189-57.2016.5.18.0161	11/04/16	01/06/16	51
RTOrd - 0010190-42.2016.5.18.0161	03/05/16	06/09/16	126
RTOrd - 0010194-79.2016.5.18.0161	02/05/16	06/09/16	127
RTOrd - 0010197-34.2016.5.18.0161	12/04/16	12/04/16	0
RTOrd - 0010199-04.2016.5.18.0161	12/04/16	21/09/16	162
RTOrd - 0010200-86.2016.5.18.0161	13/06/16	25/08/16	73
RTOrd - 0010203-41.2016.5.18.0161	12/04/16	04/08/16	114
RTOrd - 0010204-26.2016.5.18.0161	04/05/16	23/09/16	142
RTOrd - 0010205-11.2016.5.18.0161	12/04/16	09/08/16	119
RTOrd - 0010206-93.2016.5.18.0161	03/05/16	23/09/16	143
RTOrd - 0010207-78.2016.5.18.0161	12/04/16	09/08/16	119
RTOrd - 0010208-63.2016.5.18.0161	04/05/16	23/09/16	142
RTOrd - 0010209-48.2016.5.18.0161	12/04/16	12/04/16	0
RTOrd - 0010211-18.2016.5.18.0161	12/04/16	04/08/16	114
RTOrd - 0010212-03.2016.5.18.0161	04/05/16	23/09/16	142
RTOrd - 0010214-70.2016.5.18.0161	04/05/16	04/05/16	0
RTOrd - 0010217-25.2016.5.18.0161	13/04/16	15/08/16	124
RTOrd - 0010221-62.2016.5.18.0161	13/04/16	03/08/16	112
RTOrd - 0010222-47.2016.5.18.0161	04/05/16	16/06/16	43
RTOrd - 0010223-32.2016.5.18.0161	13/04/16	15/08/16	124
RTOrd - 0010230-24.2016.5.18.0161	03/05/16	14/09/16	134
RTOrd - 0010231-09.2016.5.18.0161	13/04/16	04/08/16	113
RTOrd - 0010232-91.2016.5.18.0161	03/05/16	03/05/16	0

Legenda:

1ª Aud.: Data da primeira audiência que ocorrer, Inicial ou UNA;

Enc. da Instrução: Data da conclusão para proferir sentença;

Prazo: Quantidade de dias decorridos da 1ª aud. até o encerramento da instrução.



PRAZO MÉDIO ENTRE A 1ª AUDIÊNCIA E O ENCERRAMENTO DA INSTRUÇÃO - VARA DO TRABALHO DE CALDAS NOVAS

VARA DO TRABALHO DE CALDAS NOVAS

ORDINÁRIO

Qtd	Prazo Médio
540	55,04

Nr. Processo	1ª Aud.	nc. Instruça	Prazo
RTOrd - 0010233-76.2016.5.18.0161	14/04/16	03/08/16	111
RTOrd - 0010235-46.2016.5.18.0161	14/04/16	05/05/16	21
RTOrd - 0010238-98.2016.5.18.0161	05/05/16	05/05/16	0
RTOrd - 0010242-38.2016.5.18.0161	01/06/16	12/12/16	194
RTOrd - 0010243-23.2016.5.18.0161	25/04/16	04/08/16	101
RTOrd - 0010244-08.2016.5.18.0161	05/05/16	21/09/16	139
RTOrd - 0010245-90.2016.5.18.0161	25/04/16	15/08/16	112
RTOrd - 0010246-75.2016.5.18.0161	05/05/16	21/09/16	139
RTOrd - 0010247-60.2016.5.18.0161	25/04/16	15/08/16	112
RTOrd - 0010249-30.2016.5.18.0161	25/04/16	25/04/16	0
RTOrd - 0010250-15.2016.5.18.0161	05/05/16	21/09/16	139
RTOrd - 0010252-82.2016.5.18.0161	16/05/16	22/09/16	129
RTOrd - 0010256-22.2016.5.18.0161	16/05/16	23/09/16	130
RTOrd - 0010257-07.2016.5.18.0161	26/04/16	26/08/16	122
RTOrd - 0010259-74.2016.5.18.0161	26/04/16	26/04/16	0
RTOrd - 0010265-83.2016.5.18.0128	11/05/16	11/05/16	0
RTOrd - 0010266-66.2016.5.18.0161	16/05/16	16/05/16	0
RTOrd - 0010268-36.2016.5.18.0161	16/03/16	20/09/16	188
RTOrd - 0010269-21.2016.5.18.0161	26/04/16	23/08/16	119
RTOrd - 0010272-73.2016.5.18.0161	16/05/16	21/09/16	128
RTOrd - 0010276-13.2016.5.18.0161	27/06/16	03/08/16	37
RTOrd - 0010278-80.2016.5.18.0161	16/05/16	16/05/16	0
RTOrd - 0010282-20.2016.5.18.0161	17/05/16	17/05/16	0
RTOrd - 0010290-94.2016.5.18.0161	17/05/16	04/10/16	140

Legenda:

1ª Aud.: Data da primeira audiência que ocorrer, Inicial ou UNA;

Enc. da Instrução: Data da conclusão para proferir sentença;

Prazo: Quantidade de dias decorridos da 1ª aud. até o encerramento da instrução.



PRAZO MÉDIO ENTRE A 1ª AUDIÊNCIA E O ENCERRAMENTO DA INSTRUÇÃO - VARA DO TRABALHO DE CALDAS NOVAS

VARA DO TRABALHO DE CALDAS NOVAS

ORDINÁRIO

Qtd	Prazo Médio
540	55,04

Nr. Processo	1ª Aud.	nc. Instruça	Prazo
RTOrd - 0010293-49.2016.5.18.0161	28/04/16	05/09/16	130
RTOrd - 0010294-34.2016.5.18.0161	30/05/16	29/06/16	30
RTOrd - 0010295-19.2016.5.18.0161	28/04/16	17/08/16	111
RTOrd - 0010298-71.2016.5.18.0161	17/05/16	17/05/16	0
RTOrd - 0010299-56.2016.5.18.0161	27/04/16	09/09/16	135
RTOrd - 0010300-41.2016.5.18.0161	18/05/16	14/09/16	119
RTOrd - 0010303-93.2016.5.18.0161	28/04/16	05/09/16	130
RTOrd - 0010304-78.2016.5.18.0161	17/05/16	14/10/16	150
RTOrd - 0010305-63.2016.5.18.0161	27/04/16	16/08/16	111
RTOrd - 0010306-48.2016.5.18.0161	17/05/16	14/10/16	150
RTOrd - 0010307-33.2016.5.18.0161	11/05/16	01/09/16	113
RTOrd - 0010311-70.2016.5.18.0161	27/04/16	28/06/16	62
RTOrd - 0010312-55.2016.5.18.0161	18/05/16	04/10/16	139
RTOrd - 0010316-92.2016.5.18.0161	17/05/16	17/05/16	0
RTOrd - 0010318-62.2016.5.18.0161	18/05/16	15/09/16	120
RTOrd - 0010320-32.2016.5.18.0161	17/05/16	03/10/16	139
RTOrd - 0010322-02.2016.5.18.0161	30/05/16	06/10/16	129
RTOrd - 0010323-84.2016.5.18.0161	28/04/16	28/04/16	0
RTOrd - 0010326-39.2016.5.18.0161	18/05/16	18/05/16	0
RTOrd - 0010327-24.2016.5.18.0161	28/04/16	13/10/16	168
RTOrd - 0010328-09.2016.5.18.0161	18/05/16	25/08/16	99
RTOrd - 0010331-61.2016.5.18.0161	09/05/16	09/05/16	0
RTOrd - 0010335-98.2016.5.18.0161	28/04/16	13/10/16	168
RTOrd - 0010337-68.2016.5.18.0161	09/05/16	09/09/16	123

Legenda:

1ª Aud.: Data da primeira audiência que ocorrer, Inicial ou UNA;

Enc. da Instrução: Data da conclusão para proferir sentença;

Prazo: Quantidade de dias decorridos da 1ª aud. até o encerramento da instrução.



PRAZO MÉDIO ENTRE A 1ª AUDIÊNCIA E O ENCERRAMENTO DA INSTRUÇÃO - VARA DO TRABALHO DE CALDAS NOVAS

VARA DO TRABALHO DE CALDAS NOVAS

ORDINÁRIO

Qtd	Prazo Médio
540	55,04

Nr. Processo	1ª Aud.	nc. Instruça	Prazo
RTOOrd - 0010340-23.2016.5.18.0161	18/05/16	18/05/16	0
RTOOrd - 0010342-90.2016.5.18.0161	16/06/16	16/06/16	0
RTOOrd - 0010343-75.2016.5.18.0161	09/05/16	29/08/16	112
RTOOrd - 0010344-60.2016.5.18.0161	17/05/16	17/05/16	0
RTOOrd - 0010345-45.2016.5.18.0161	09/05/16	09/09/16	123
RTOOrd - 0010346-30.2016.5.18.0161	16/06/16	14/12/16	181
RTOOrd - 0010347-15.2016.5.18.0161	09/05/16	10/06/16	32
RTOOrd - 0010350-67.2016.5.18.0161	16/06/16	12/12/16	179
RTOOrd - 0010351-52.2016.5.18.0161	10/05/16	02/09/16	115
RTOOrd - 0010353-22.2016.5.18.0161	10/05/16	10/11/16	184
RTOOrd - 0010354-07.2016.5.18.0161	16/06/16	30/06/16	14
RTOOrd - 0010356-74.2016.5.18.0161	16/06/16	14/12/16	181
RTOOrd - 0010356-74.2016.5.18.0161	16/06/16	14/12/16	181
RTOOrd - 0010359-29.2016.5.18.0161	11/05/16	28/09/16	140
RTOOrd - 0010360-14.2016.5.18.0161	30/05/16	25/07/16	56
RTOOrd - 0010361-96.2016.5.18.0161	11/05/16	04/08/16	85
RTOOrd - 0010363-66.2016.5.18.0161	23/05/16	22/09/16	122
RTOOrd - 0010366-21.2016.5.18.0161	30/05/16	30/05/16	0
RTOOrd - 0010370-58.2016.5.18.0161	30/05/16	11/10/16	134
RTOOrd - 0010370-58.2016.5.18.0161	30/05/16	09/11/16	163
RTOOrd - 0010370-58.2016.5.18.0161	30/05/16	11/11/16	165
RTOOrd - 0010371-43.2016.5.18.0161	23/06/16	09/11/16	139
RTOOrd - 0010372-28.2016.5.18.0161	30/05/16	30/05/16	0
RTOOrd - 0010373-13.2016.5.18.0161	10/05/16	09/06/16	30

Legenda:

1ª Aud.: Data da primeira audiência que ocorrer, Inicial ou UNA;

Enc. da Instrução: Data da conclusão para proferir sentença;

Prazo: Quantidade de dias decorridos da 1ª aud. até o encerramento da instrução.



PRAZO MÉDIO ENTRE A 1ª AUDIÊNCIA E O ENCERRAMENTO DA INSTRUÇÃO - VARA DO TRABALHO DE CALDAS NOVAS

VARA DO TRABALHO DE CALDAS NOVAS

ORDINÁRIO

Qtd	Prazo Médio
540	55,04

Nr. Processo	1ª Aud.	nc. Instruça	Prazo
RTOrd - 0010379-20.2016.5.18.0161	11/05/16	27/09/16	139
RTOrd - 0010385-27.2016.5.18.0161	12/05/16	12/09/16	123
RTOrd - 0010390-49.2016.5.18.0161	31/05/16	31/05/16	0
RTOrd - 0010392-19.2016.5.18.0161	31/05/16	31/05/16	0
RTOrd - 0010393-04.2016.5.18.0161	12/05/16	12/09/16	123
RTOrd - 0010399-11.2016.5.18.0161	23/05/16	04/10/16	134
RTOrd - 0010401-78.2016.5.18.0161	23/05/16	23/06/16	31
RTOrd - 0010402-63.2016.5.18.0161	31/05/16	31/05/16	0
RTOrd - 0010404-33.2016.5.18.0161	01/06/16	27/06/16	26
RTOrd - 0010406-03.2016.5.18.0161	01/06/16	01/06/16	0
RTOrd - 0010408-70.2016.5.18.0161	01/06/16	09/06/16	8
RTOrd - 0010409-55.2016.5.18.0161	24/05/16	24/05/16	0
RTOrd - 0010410-40.2016.5.18.0161	01/06/16	07/12/16	189
RTOrd - 0010412-10.2016.5.18.0161	01/06/16	06/10/16	127
RTOrd - 0010413-92.2016.5.18.0161	24/05/16	27/10/16	156
RTOrd - 0010415-62.2016.5.18.0161	24/05/16	14/09/16	113
RTOrd - 0010416-47.2016.5.18.0161	16/06/16	16/06/16	0
RTOrd - 0010418-17.2016.5.18.0161	01/06/16	07/10/16	128
RTOrd - 0010419-02.2016.5.18.0161	25/05/16	29/09/16	127
RTOrd - 0010420-84.2016.5.18.0161	02/06/16	01/12/16	182
RTOrd - 0010422-54.2016.5.18.0161	02/06/16	02/06/16	0
RTOrd - 0010423-39.2016.5.18.0161	24/05/16	22/09/16	121
RTOrd - 0010424-24.2016.5.18.0161	02/06/16	02/06/16	0
RTOrd - 0010432-98.2016.5.18.0161	31/05/16	07/10/16	129

Legenda:

1ª Aud.: Data da primeira audiência que ocorrer, Inicial ou UNA;

Enc. da Instrução: Data da conclusão para proferir sentença;

Prazo: Quantidade de dias decorridos da 1ª aud. até o encerramento da instrução.



PRAZO MÉDIO ENTRE A 1ª AUDIÊNCIA E O ENCERRAMENTO DA INSTRUÇÃO - VARA DO TRABALHO DE CALDAS NOVAS

VARA DO TRABALHO DE CALDAS NOVAS

ORDINÁRIO

Qtd	Prazo Médio
540	55,04

Nr. Processo	1ª Aud.	nc. Instruça	Prazo
RTOrd - 0010435-53.2016.5.18.0161	25/05/16	09/06/16	15
RTOrd - 0010436-38.2016.5.18.0161	20/04/16	23/05/16	33
RTOrd - 0010437-23.2016.5.18.0161	25/05/16	28/09/16	126
RTOrd - 0010439-90.2016.5.18.0161	20/04/16	20/04/16	0
RTOrd - 0010441-60.2016.5.18.0161	06/06/16	21/06/16	15
RTOrd - 0010443-30.2016.5.18.0161	08/06/16	09/06/16	1
RTOrd - 0010445-97.2016.5.18.0161	24/05/16	04/10/16	133
RTOrd - 0010448-52.2016.5.18.0161	13/06/16	29/11/16	169
RTOrd - 0010449-37.2016.5.18.0161	06/06/16	28/09/16	114
RTOrd - 0010451-07.2016.5.18.0161	20/04/16	20/04/16	0
RTOrd - 0010458-96.2016.5.18.0161	01/06/16	09/06/16	8
RTOrd - 0010459-81.2016.5.18.0161	25/05/16	27/09/16	125
RTOrd - 0010462-36.2016.5.18.0161	12/07/16	12/07/16	0
RTOrd - 0010464-06.2016.5.18.0161	02/06/16	05/10/16	125
RTOrd - 0010465-88.2016.5.18.0161	06/06/16	06/06/16	0
RTOrd - 0010466-73.2016.5.18.0161	13/06/16	22/07/16	39
RTOrd - 0010467-58.2016.5.18.0161	06/06/16	30/08/16	85
RTOrd - 0010468-43.2016.5.18.0161	13/06/16	13/06/16	0
RTOrd - 0010469-28.2016.5.18.0161	20/04/16	27/04/16	7
RTOrd - 0010473-65.2016.5.18.0161	20/04/16	02/05/16	12
RTOrd - 0010475-35.2016.5.18.0161	20/04/16	20/04/16	0
RTOrd - 0010481-42.2016.5.18.0161	20/04/16	20/04/16	0
RTOrd - 0010482-27.2016.5.18.0161	13/06/16	29/11/16	169
RTOrd - 0010483-12.2016.5.18.0161	20/04/16	20/04/16	0

Legenda:

1ª Aud.: Data da primeira audiência que ocorrer, Inicial ou UNA;

Enc. da Instrução: Data da conclusão para proferir sentença;

Prazo: Quantidade de dias decorridos da 1ª aud. até o encerramento da instrução.



PRAZO MÉDIO ENTRE A 1ª AUDIÊNCIA E O ENCERRAMENTO DA INSTRUÇÃO - VARA DO TRABALHO DE CALDAS NOVAS

VARA DO TRABALHO DE CALDAS NOVAS

ORDINÁRIO

Qtd	Prazo Médio
540	55,04

Nr. Processo	1ª Aud.	nc. Instruça	Prazo
RTOrd - 0010486-64.2016.5.18.0161	13/06/16	01/12/16	171
RTOrd - 0010487-49.2016.5.18.0161	07/06/16	30/09/16	115
RTOrd - 0010489-19.2016.5.18.0161	24/05/16	14/09/16	113
RTOrd - 0010490-04.2016.5.18.0161	15/06/16	12/12/16	180
RTOrd - 0010493-56.2016.5.18.0161	24/05/16	22/09/16	121
RTOrd - 0010495-26.2016.5.18.0161	25/05/16	27/09/16	125
RTOrd - 0010497-93.2016.5.18.0161	25/05/16	19/07/16	55
RTOrd - 0010498-78.2016.5.18.0161	14/06/16	12/07/16	28
RTOrd - 0010499-63.2016.5.18.0161	06/06/16	04/10/16	120
RTOrd - 0010499-63.2016.5.18.0161	06/06/16	04/10/16	120
RTOrd - 0010500-48.2016.5.18.0161	15/06/16	12/12/16	180
RTOrd - 0010504-85.2016.5.18.0161	14/06/16	29/06/16	15
RTOrd - 0010506-55.2016.5.18.0161	14/06/16	05/12/16	174
RTOrd - 0010507-40.2016.5.18.0161	25/05/16	25/05/16	0
RTOrd - 0010508-25.2016.5.18.0161	14/06/16	30/11/16	169
RTOrd - 0010511-77.2016.5.18.0161	07/06/16	27/06/16	20
RTOrd - 0010520-39.2016.5.18.0161	31/05/16	06/10/16	128
RTOrd - 0010524-76.2016.5.18.0161	31/05/16	06/10/16	128
RTOrd - 0010538-60.2016.5.18.0161	15/06/16	12/12/16	180
RTOrd - 0010539-45.2016.5.18.0161	20/06/16	20/10/16	122
RTOrd - 0010541-15.2016.5.18.0161	20/06/16	26/10/16	128
RTOrd - 0010542-97.2016.5.18.0161	16/06/16	16/12/16	183
RTOrd - 0010550-74.2016.5.18.0161	16/06/16	24/12/16	191
RTOrd - 0010552-44.2016.5.18.0161	16/06/16	16/06/16	0

Legenda:

1ª Aud.: Data da primeira audiência que ocorrer, Inicial ou UNA;

Enc. da Instrução: Data da conclusão para proferir sentença;

Prazo: Quantidade de dias decorridos da 1ª aud. até o encerramento da instrução.



PRAZO MÉDIO ENTRE A 1ª AUDIÊNCIA E O ENCERRAMENTO DA INSTRUÇÃO - VARA DO TRABALHO DE CALDAS NOVAS

VARA DO TRABALHO DE CALDAS NOVAS

ORDINÁRIO

Qtd	Prazo Médio
540	55,04

Nr. Processo	1ª Aud.	nc. Instruça	Prazo
RTOrd - 0010559-36.2016.5.18.0161	21/06/16	08/11/16	140
RTOrd - 0010561-06.2016.5.18.0161	21/06/16	27/10/16	128
RTOrd - 0010562-88.2016.5.18.0161	16/06/16	30/06/16	14
RTOrd - 0010563-73.2016.5.18.0161	20/06/16	25/10/16	127
RTOrd - 0010564-58.2016.5.18.0161	16/06/16	21/12/16	188
RTOrd - 0010565-43.2016.5.18.0161	20/06/16	25/10/16	127
RTOrd - 0010572-35.2016.5.18.0161	14/06/16	16/06/16	2
RTOrd - 0010578-42.2016.5.18.0161	15/06/16	15/06/16	0
RTOrd - 0010579-27.2016.5.18.0161	21/06/16	27/10/16	128
RTOrd - 0010581-94.2016.5.18.0161	09/06/16	13/10/16	126
RTOrd - 0010582-79.2016.5.18.0161	27/06/16	25/07/16	28
RTOrd - 0010586-19.2016.5.18.0161	15/06/16	15/06/16	0
RTOrd - 0010600-03.2016.5.18.0161	15/06/16	15/06/16	0
RTOrd - 0010601-85.2016.5.18.0161	08/06/16	22/06/16	14
RTOrd - 0010601-85.2016.5.18.0161	08/06/16	07/07/16	29
RTOrd - 0010608-77.2016.5.18.0161	27/06/16	24/12/16	180
RTOrd - 0010610-47.2016.5.18.0161	27/06/16	24/12/16	180
RTOrd - 0010613-02.2016.5.18.0161	24/05/16	24/05/16	0
RTOrd - 0010615-69.2016.5.18.0161	08/06/16	10/10/16	124
RTOrd - 0010617-39.2016.5.18.0161	09/06/16	09/06/16	0
RTOrd - 0010620-91.2016.5.18.0161	27/06/16	27/06/16	0
RTOrd - 0010622-61.2016.5.18.0161	27/06/16	08/08/16	42
RTOrd - 0010623-46.2016.5.18.0161	21/06/16	08/11/16	140
RTOrd - 0010626-98.2016.5.18.0161	28/06/16	28/06/16	0

Legenda:

1ª Aud.: Data da primeira audiência que ocorrer, Inicial ou UNA;

Enc. da Instrução: Data da conclusão para proferir sentença;

Prazo: Quantidade de dias decorridos da 1ª aud. até o encerramento da instrução.



PRAZO MÉDIO ENTRE A 1ª AUDIÊNCIA E O ENCERRAMENTO DA INSTRUÇÃO - VARA DO TRABALHO DE CALDAS NOVAS

VARA DO TRABALHO DE CALDAS NOVAS

ORDINÁRIO

Qtd	Prazo Médio
540	55,04

Nr. Processo	1ª Aud.	nc. Instruça	Prazo
RTOrd - 0010632-08.2016.5.18.0161	28/06/16	28/06/16	0
RTOrd - 0010633-90.2016.5.18.0161	20/06/16	20/06/16	0
RTOrd - 0010637-30.2016.5.18.0161	21/06/16	28/09/16	99
RTOrd - 0010645-07.2016.5.18.0161	04/07/16	11/11/16	130
RTOrd - 0010648-59.2016.5.18.0161	27/07/16	06/10/16	71
RTOrd - 0010651-14.2016.5.18.0161	22/06/16	22/06/16	0
RTOrd - 0010663-28.2016.5.18.0161	22/06/16	04/07/16	12
RTOrd - 0010670-20.2016.5.18.0161	29/06/16	25/07/16	26
RTOrd - 0010674-57.2016.5.18.0161	29/06/16	12/07/16	13
RTOrd - 0010680-64.2016.5.18.0161	29/06/16	23/08/16	55
RTOrd - 0010681-49.2016.5.18.0161	23/06/16	17/11/16	147
RTOrd - 0010686-71.2016.5.18.0161	30/06/16	04/08/16	35
RTOrd - 0010687-56.2016.5.18.0161	04/07/16	21/07/16	17
RTOrd - 0010693-63.2016.5.18.0161	04/07/16	04/07/16	0
RTOrd - 0010695-33.2016.5.18.0161	22/06/16	22/06/16	0
RTOrd - 0010696-18.2016.5.18.0161	27/06/16	23/08/16	57
RTOrd - 0010697-03.2016.5.18.0161	21/06/16	27/10/16	128
RTOrd - 0010699-70.2016.5.18.0161	23/06/16	09/11/16	139
RTOrd - 0010702-25.2016.5.18.0161	14/06/16	16/06/16	2
RTOrd - 0010707-47.2016.5.18.0161	23/06/16	11/10/16	110
RTOrd - 0010718-76.2016.5.18.0161	15/06/16	12/12/16	180
RTOrd - 0010722-16.2016.5.18.0161	16/06/16	15/12/16	182
RTOrd - 0010723-98.2016.5.18.0161	23/06/16	23/06/16	0
RTOrd - 0010726-53.2016.5.18.0161	27/06/16	08/08/16	42

Legenda:

1ª Aud.: Data da primeira audiência que ocorrer, Inicial ou UNA;

Enc. da Instrução: Data da conclusão para proferir sentença;

Prazo: Quantidade de dias decorridos da 1ª aud. até o encerramento da instrução.



PRAZO MÉDIO ENTRE A 1ª AUDIÊNCIA E O ENCERRAMENTO DA INSTRUÇÃO - VARA DO TRABALHO DE CALDAS NOVAS

VARA DO TRABALHO DE CALDAS NOVAS

ORDINÁRIO

Qtd	Prazo Médio
540	55,04

Nr. Processo	1ª Aud.	nc. Instruça	Prazo
RTOrd - 0010728-23.2016.5.18.0161	16/06/16	15/12/16	182
RTOrd - 0010729-08.2016.5.18.0161	23/06/16	09/11/16	139
RTOrd - 0010742-07.2016.5.18.0161	28/06/16	28/06/16	0
RTOrd - 0010745-59.2016.5.18.0161	05/07/16	12/09/16	69
RTOrd - 0010751-66.2016.5.18.0161	04/07/16	04/07/16	0
RTOrd - 0010756-88.2016.5.18.0161	29/06/16	29/06/16	0
RTOrd - 0010766-35.2016.5.18.0161	30/06/16	30/06/16	0
RTOrd - 0010771-57.2016.5.18.0161	05/07/16	15/08/16	41
RTOrd - 0010771-57.2016.5.18.0161	05/07/16	24/08/16	50
RTOrd - 0010775-94.2016.5.18.0161	06/07/16	06/07/16	0
RTOrd - 0010782-86.2016.5.18.0161	31/08/16	31/08/16	0
RTOrd - 0010783-71.2016.5.18.0161	07/07/16	31/08/16	55
RTOrd - 0010785-41.2016.5.18.0161	17/08/16	17/08/16	0
RTOrd - 0010786-26.2016.5.18.0161	25/07/16	25/07/16	0
RTOrd - 0010792-33.2016.5.18.0161	30/06/16	30/06/16	0
RTOrd - 0010793-18.2016.5.18.0161	07/07/16	07/07/16	0
RTOrd - 0010798-40.2016.5.18.0161	12/07/16	12/07/16	0
RTOrd - 0010804-47.2016.5.18.0161	11/07/16	11/07/16	0
RTOrd - 0010810-54.2016.5.18.0161	11/07/16	11/07/16	0
RTOrd - 0010820-98.2016.5.18.0161	11/07/16	11/07/16	0
RTOrd - 0010826-08.2016.5.18.0161	11/07/16	11/07/16	0
RTOrd - 0010831-30.2016.5.18.0161	18/07/16	18/07/16	0
RTOrd - 0010842-59.2016.5.18.0161	12/07/16	12/07/16	0
RTOrd - 0010845-14.2016.5.18.0161	18/07/16	18/07/16	0

Legenda:

1ª Aud.: Data da primeira audiência que ocorrer, Inicial ou UNA;

Enc. da Instrução: Data da conclusão para proferir sentença;

Prazo: Quantidade de dias decorridos da 1ª aud. até o encerramento da instrução.



PRAZO MÉDIO ENTRE A 1ª AUDIÊNCIA E O ENCERRAMENTO DA INSTRUÇÃO - VARA DO TRABALHO DE CALDAS NOVAS

VARA DO TRABALHO DE CALDAS NOVAS

ORDINÁRIO

Qtd	Prazo Médio
540	55,04

Nr. Processo	1ª Aud.	nc. Instruça	Prazo
RTOrd - 0010846-96.2016.5.18.0161	12/07/16	04/08/16	23
RTOrd - 0010855-58.2016.5.18.0161	19/07/16	19/07/16	0
RTOrd - 0010868-57.2016.5.18.0161	12/07/16	12/07/16	0
RTOrd - 0010877-19.2016.5.18.0161	19/07/16	13/10/16	86
RTOrd - 0010882-41.2016.5.18.0161	13/07/16	13/07/16	0
RTOrd - 0010883-26.2016.5.18.0161	20/07/16	20/07/16	0
RTOrd - 0010884-11.2016.5.18.0161	13/07/16	13/07/16	0
RTOrd - 0010886-78.2016.5.18.0161	13/07/16	13/07/16	0
RTOrd - 0010892-85.2016.5.18.0161	13/07/16	13/07/16	0
RTOrd - 0010893-70.2016.5.18.0161	11/10/16	11/10/16	0
RTOrd - 0010894-55.2016.5.18.0161	13/07/16	13/07/16	0
RTOrd - 0010896-25.2016.5.18.0161	13/07/16	13/07/16	0
RTOrd - 0010897-10.2016.5.18.0161	30/08/16	30/08/16	0
RTOrd - 0010900-62.2016.5.18.0161	13/07/16	13/07/16	0
RTOrd - 0010909-24.2016.5.18.0161	20/07/16	08/08/16	19
RTOrd - 0010915-31.2016.5.18.0161	22/07/16	08/08/16	17
RTOrd - 0010921-38.2016.5.18.0161	22/07/16	16/08/16	25
RTOrd - 0010923-08.2016.5.18.0161	22/07/16	05/09/16	45
RTOrd - 0010923-08.2016.5.18.0161	22/07/16	04/10/16	74
RTOrd - 0010929-15.2016.5.18.0161	22/07/16	22/07/16	0
RTOrd - 0010940-44.2016.5.18.0161	14/07/16	23/09/16	71
RTOrd - 0010944-81.2016.5.18.0161	14/07/16	14/07/16	0
RTOrd - 0010951-73.2016.5.18.0161	01/08/16	02/09/16	32
RTOrd - 0010962-05.2016.5.18.0161	25/07/16	14/09/16	51

Legenda:

1ª Aud.: Data da primeira audiência que ocorrer, Inicial ou UNA;

Enc. da Instrução: Data da conclusão para proferir sentença;

Prazo: Quantidade de dias decorridos da 1ª aud. até o encerramento da instrução.



PRAZO MÉDIO ENTRE A 1ª AUDIÊNCIA E O ENCERRAMENTO DA INSTRUÇÃO - VARA DO TRABALHO DE CALDAS NOVAS

VARA DO TRABALHO DE CALDAS NOVAS

ORDINÁRIO

Qtd	Prazo Médio
540	55,04

Nr. Processo	1ª Aud.	nc. Instruça	Prazo
RTOrd - 0010963-87.2016.5.18.0161	22/07/16	15/08/16	24
RTOrd - 0010964-72.2016.5.18.0161	25/07/16	25/07/16	0
RTOrd - 0010976-86.2016.5.18.0161	08/08/16	08/08/16	0
RTOrd - 0010977-71.2016.5.18.0161	04/08/16	04/08/16	0
RTOrd - 0010979-41.2016.5.18.0161	01/08/16	01/08/16	0
RTOrd - 0010981-11.2016.5.18.0161	04/08/16	04/08/16	0
RTOrd - 0010984-63.2016.5.18.0161	26/07/16	22/09/16	58
RTOrd - 0010987-18.2016.5.18.0161	03/08/16	03/08/16	0
RTOrd - 0010989-85.2016.5.18.0161	03/08/16	11/10/16	69
RTOrd - 0010991-55.2016.5.18.0161	03/08/16	03/08/16	0
RTOrd - 0010992-40.2016.5.18.0161	26/07/16	04/10/16	70
RTOrd - 0011009-76.2016.5.18.0161	15/08/16	15/08/16	0
RTOrd - 0011010-61.2016.5.18.0161	27/07/16	05/12/16	131
RTOrd - 0011014-98.2016.5.18.0161	27/07/16	27/07/16	0
RTOrd - 0011018-38.2016.5.18.0161	27/07/16	30/11/16	126
RTOrd - 0011022-75.2016.5.18.0161	08/08/16	02/12/16	116
RTOrd - 0011024-45.2016.5.18.0161	08/08/16	08/08/16	0
RTOrd - 0011035-74.2016.5.18.0161	15/08/16	17/08/16	2
RTOrd - 0011042-66.2016.5.18.0161	08/08/16	08/08/16	0
RTOrd - 0011043-51.2016.5.18.0161	15/08/16	15/08/16	0
RTOrd - 0011050-43.2016.5.18.0161	09/08/16	09/08/16	0
RTOrd - 0011051-28.2016.5.18.0161	09/08/16	09/08/16	0
RTOrd - 0011053-95.2016.5.18.0161	16/08/16	16/08/16	0
RTOrd - 0011067-79.2016.5.18.0161	16/08/16	09/09/16	24

Legenda:

1ª Aud.: Data da primeira audiência que ocorrer, Inicial ou UNA;

Enc. da Instrução: Data da conclusão para proferir sentença;

Prazo: Quantidade de dias decorridos da 1ª aud. até o encerramento da instrução.



PRAZO MÉDIO ENTRE A 1ª AUDIÊNCIA E O ENCERRAMENTO DA INSTRUÇÃO - VARA DO TRABALHO DE CALDAS NOVAS

VARA DO TRABALHO DE CALDAS NOVAS

ORDINÁRIO

Qtd	Prazo Médio
540	55,04

Nr. Processo	1ª Aud.	nc. Instruça	Prazo
RTOrd - 0011071-19.2016.5.18.0161	17/08/16	02/09/16	16
RTOrd - 0011073-86.2016.5.18.0161	08/08/16	08/08/16	0
RTOrd - 0011075-56.2016.5.18.0161	17/08/16	17/08/16	0
RTOrd - 0011076-41.2016.5.18.0161	09/08/16	09/08/16	0
RTOrd - 0011078-11.2016.5.18.0161	09/08/16	22/08/16	13
RTOrd - 0011079-93.2016.5.18.0161	17/08/16	26/10/16	70
RTOrd - 0011081-63.2016.5.18.0161	17/08/16	26/10/16	70
RTOrd - 0011084-18.2016.5.18.0161	10/08/16	07/12/16	119
RTOrd - 0011085-03.2016.5.18.0161	14/09/16	14/09/16	0
RTOrd - 0011093-77.2016.5.18.0161	14/09/16	25/10/16	41
RTOrd - 0011100-69.2016.5.18.0161	25/08/16	25/08/16	0
RTOrd - 0011106-76.2016.5.18.0161	10/08/16	12/12/16	124
RTOrd - 0011108-46.2016.5.18.0161	10/08/16	10/08/16	0
RTOrd - 0011111-98.2016.5.18.0161	29/08/16	29/08/16	0
RTOrd - 0011117-08.2016.5.18.0161	29/08/16	29/08/16	0
RTOrd - 0011118-90.2016.5.18.0161	10/08/16	21/09/16	42
RTOrd - 0011119-75.2016.5.18.0161	29/08/16	29/08/16	0
RTOrd - 0011120-60.2016.5.18.0161	22/08/16	22/08/16	0
RTOrd - 0011129-22.2016.5.18.0161	29/08/16	29/08/16	0
RTOrd - 0011130-07.2016.5.18.0161	22/08/16	14/12/16	114
RTOrd - 0011132-74.2016.5.18.0161	22/08/16	22/08/16	0
RTOrd - 0011133-59.2016.5.18.0161	30/08/16	30/08/16	0
RTOrd - 0011138-81.2016.5.18.0161	22/08/16	13/12/16	113
RTOrd - 0011144-88.2016.5.18.0161	23/08/16	07/10/16	45

Legenda:

1ª Aud.: Data da primeira audiência que ocorrer, Inicial ou UNA;

Enc. da Instrução: Data da conclusão para proferir sentença;

Prazo: Quantidade de dias decorridos da 1ª aud. até o encerramento da instrução.



PRAZO MÉDIO ENTRE A 1ª AUDIÊNCIA E O ENCERRAMENTO DA INSTRUÇÃO - VARA DO TRABALHO DE CALDAS NOVAS

VARA DO TRABALHO DE CALDAS NOVAS

ORDINÁRIO

Qtd	Prazo Médio
540	55,04

Nr. Processo	1ª Aud.	nc. Instruça	Prazo
RTOrd - 0011152-65.2016.5.18.0161	23/08/16	05/12/16	104
RTOrd - 0011164-79.2016.5.18.0161	19/09/16	20/09/16	1
RTOrd - 0011166-49.2016.5.18.0161	24/08/16	24/08/16	0
RTOrd - 0011169-04.2016.5.18.0161	31/08/16	31/08/16	0
RTOrd - 0011171-71.2016.5.18.0161	31/08/16	31/08/16	0
RTOrd - 0011185-55.2016.5.18.0161	31/08/16	31/08/16	0
RTOrd - 0011187-25.2016.5.18.0161	31/08/16	27/09/16	27
RTOrd - 0011188-10.2016.5.18.0161	25/08/16	07/10/16	43
RTOrd - 0011189-92.2016.5.18.0161	31/08/16	09/09/16	9
RTOrd - 0011190-77.2016.5.18.0161	25/08/16	25/08/16	0
RTOrd - 0011192-47.2016.5.18.0161	25/08/16	25/08/16	0
RTOrd - 0011194-17.2016.5.18.0161	06/10/16	15/12/16	70
RTOrd - 0011196-84.2016.5.18.0161	06/10/16	15/12/16	70
RTOrd - 0011198-54.2016.5.18.0161	06/10/16	15/12/16	70
RTOrd - 0011203-76.2016.5.18.0161	12/09/16	12/09/16	0
RTOrd - 0011213-23.2016.5.18.0161	17/10/16	11/11/16	25
RTOrd - 0011214-08.2016.5.18.0161	05/09/16	05/09/16	0
RTOrd - 0011220-15.2016.5.18.0161	19/09/16	19/09/16	0
RTOrd - 0011224-52.2016.5.18.0161	19/09/16	24/12/16	96
RTOrd - 0011228-89.2016.5.18.0161	19/09/16	19/09/16	0
RTOrd - 0011244-43.2016.5.18.0161	22/09/16	23/09/16	1
RTOrd - 0011256-57.2016.5.18.0161	20/09/16	29/11/16	70
RTOrd - 0011259-12.2016.5.18.0161	28/09/16	28/09/16	0
RTOrd - 0011261-79.2016.5.18.0161	28/09/16	28/09/16	0

Legenda:

1ª Aud.: Data da primeira audiência que ocorrer, Inicial ou UNA;

Enc. da Instrução: Data da conclusão para proferir sentença;

Prazo: Quantidade de dias decorridos da 1ª aud. até o encerramento da instrução.



PRAZO MÉDIO ENTRE A 1ª AUDIÊNCIA E O ENCERRAMENTO DA INSTRUÇÃO - VARA DO TRABALHO DE CALDAS NOVAS

VARA DO TRABALHO DE CALDAS NOVAS

ORDINÁRIO

Qtd	Prazo Médio
540	55,04

Nr. Processo	1ª Aud.	nc. Instruça	Prazo
RTOrd - 0011267-86.2016.5.18.0161	29/09/16	29/09/16	0
RTOrd - 0011268-71.2016.5.18.0161	20/09/16	20/09/16	0
RTOrd - 0011270-41.2016.5.18.0161	03/10/16	03/10/16	0
RTOrd - 0011277-33.2016.5.18.0161	29/09/16	29/09/16	0
RTOrd - 0011278-18.2016.5.18.0161	03/10/16	03/10/16	0
RTOrd - 0011285-10.2016.5.18.0161	29/09/16	17/10/16	18
RTOrd - 0011292-02.2016.5.18.0161	04/10/16	07/10/16	3
RTOrd - 0011295-54.2016.5.18.0161	28/09/16	26/10/16	28
RTOrd - 0011296-39.2016.5.18.0161	03/10/16	07/10/16	4
RTOrd - 0011304-16.2016.5.18.0161	22/09/16	22/09/16	0
RTOrd - 0011313-75.2016.5.18.0161	10/10/16	10/10/16	0
RTOrd - 0011315-45.2016.5.18.0161	10/10/16	10/10/16	0
RTOrd - 0011322-37.2016.5.18.0161	03/10/16	03/10/16	0
RTOrd - 0011324-07.2016.5.18.0161	04/10/16	04/10/16	0
RTOrd - 0011328-44.2016.5.18.0161	07/11/16	07/11/16	0
RTOrd - 0011330-14.2016.5.18.0161	04/10/16	04/10/16	0
RTOrd - 0011337-06.2016.5.18.0161	11/10/16	25/10/16	14
RTOrd - 0011338-88.2016.5.18.0161	04/10/16	07/10/16	3
RTOrd - 0011339-73.2016.5.18.0161	10/10/16	10/10/16	0
RTOrd - 0011343-13.2016.5.18.0161	11/10/16	11/10/16	0
RTOrd - 0011354-42.2016.5.18.0161	30/11/16	30/11/16	0
RTOrd - 0011359-64.2016.5.18.0161	27/10/16	27/10/16	0
RTOrd - 0011362-19.2016.5.18.0161	06/10/16	12/12/16	67
RTOrd - 0011363-04.2016.5.18.0161	11/10/16	11/10/16	0

Legenda:

1ª Aud.: Data da primeira audiência que ocorrer, Inicial ou UNA;

Enc. da Instrução: Data da conclusão para proferir sentença;

Prazo: Quantidade de dias decorridos da 1ª aud. até o encerramento da instrução.



PRAZO MÉDIO ENTRE A 1ª AUDIÊNCIA E O ENCERRAMENTO DA INSTRUÇÃO - VARA DO TRABALHO DE CALDAS NOVAS

VARA DO TRABALHO DE CALDAS NOVAS

ORDINÁRIO

Qtd	Prazo Médio
540	55,04

Nr. Processo	1ª Aud.	nc. Instruça	Prazo
RTOOrd - 0011369-34.2015.5.18.0003	05/07/16	05/07/16	0
RTOOrd - 0011374-33.2016.5.18.0161	05/10/16	05/10/16	0
RTOOrd - 0011375-18.2016.5.18.0161	17/10/16	17/10/16	0
RTOOrd - 0011377-85.2016.5.18.0161	17/10/16	27/10/16	10
RTOOrd - 0011379-55.2016.5.18.0161	17/10/16	17/10/16	0
RTOOrd - 0011385-62.2016.5.18.0161	17/10/16	17/10/16	0
RTOOrd - 0011391-69.2016.5.18.0161	18/10/16	18/10/16	0
RTOOrd - 0011392-54.2016.5.18.0161	07/12/16	07/12/16	0
RTOOrd - 0011393-39.2016.5.18.0161	27/10/16	22/11/16	26
RTOOrd - 0011396-91.2016.5.18.0161	07/12/16	07/12/16	0
RTOOrd - 0011398-61.2016.5.18.0161	07/12/16	07/12/16	0
RTOOrd - 0011407-23.2016.5.18.0161	18/10/16	18/10/16	0
RTOOrd - 0011411-60.2016.5.18.0161	18/10/16	18/10/16	0
RTOOrd - 0011412-45.2016.5.18.0161	02/12/16	02/12/16	0
RTOOrd - 0011419-37.2016.5.18.0161	24/10/16	08/11/16	15
RTOOrd - 0011421-07.2016.5.18.0161	18/10/16	18/10/16	0
RTOOrd - 0011423-74.2016.5.18.0161	18/10/16	08/11/16	21
RTOOrd - 0011425-44.2016.5.18.0161	18/10/16	18/10/16	0
RTOOrd - 0011427-14.2016.5.18.0161	24/10/16	24/10/16	0
RTOOrd - 0011428-96.2016.5.18.0161	02/12/16	02/12/16	0
RTOOrd - 0011429-81.2016.5.18.0161	24/10/16	24/10/16	0
RTOOrd - 0011446-20.2016.5.18.0161	28/11/16	12/12/16	14
RTOOrd - 0011448-87.2016.5.18.0161	28/11/16	05/12/16	7
RTOOrd - 0011454-94.2016.5.18.0161	07/12/16	21/12/16	14

Legenda:

1ª Aud.: Data da primeira audiência que ocorrer, Inicial ou UNA;

Enc. da Instrução: Data da conclusão para proferir sentença;

Prazo: Quantidade de dias decorridos da 1ª aud. até o encerramento da instrução.



PRAZO MÉDIO ENTRE A 1ª AUDIÊNCIA E O ENCERRAMENTO DA INSTRUÇÃO - VARA DO TRABALHO DE CALDAS NOVAS

VARA DO TRABALHO DE CALDAS NOVAS

ORDINÁRIO

Qtd	Prazo Médio
540	55,04

Nr. Processo	1ª Aud.	nc. Instruça	Prazo
RTOrd - 0011456-64.2016.5.18.0161	07/12/16	07/12/16	0
RTOrd - 0011459-19.2016.5.18.0161	24/10/16	24/10/16	0
RTOrd - 0011462-71.2016.5.18.0161	07/12/16	07/12/16	0
RTOrd - 0011463-56.2016.5.18.0161	24/10/16	17/11/16	24
RTOrd - 0011467-93.2016.5.18.0161	25/10/16	25/10/16	0
RTOrd - 0011469-63.2016.5.18.0161	25/10/16	25/10/16	0
RTOrd - 0011470-48.2016.5.18.0161	29/11/16	30/11/16	1
RTOrd - 0011478-25.2016.5.18.0161	29/11/16	29/11/16	0
RTOrd - 0011479-10.2016.5.18.0161	26/10/16	27/10/16	1
RTOrd - 0011486-02.2016.5.18.0161	29/11/16	29/11/16	0
RTOrd - 0011504-23.2016.5.18.0161	30/11/16	30/11/16	0
RTOrd - 0011510-30.2016.5.18.0161	30/11/16	30/11/16	0
RTOrd - 0011518-07.2016.5.18.0161	30/11/16	30/11/16	0
RTOrd - 0011519-89.2016.5.18.0161	09/11/16	09/11/16	0
RTOrd - 0011534-58.2016.5.18.0161	01/12/16	01/12/16	0
RTOrd - 0011556-19.2016.5.18.0161	08/12/16	08/12/16	0
RTOrd - 0011578-77.2016.5.18.0161	12/12/16	12/12/16	0
RTOrd - 0011582-17.2016.5.18.0161	13/12/16	21/12/16	8
RTOrd - 0011608-15.2016.5.18.0161	13/12/16	13/12/16	0
RTOrd - 0011624-66.2016.5.18.0161	13/12/16	13/12/16	0
RTOrd - 0011666-18.2016.5.18.0161	15/12/16	15/12/16	0
RTOrd - 0011876-08.2015.5.18.0128	02/06/16	02/06/16	0
RTOrd - 0011878-75.2015.5.18.0128	15/06/16	15/06/16	0
RTOrd - 0011881-30.2015.5.18.0128	11/05/16	31/08/16	112

Legenda:

1ª Aud.: Data da primeira audiência que ocorrer, Inicial ou UNA;

Enc. da Instrução: Data da conclusão para proferir sentença;

Prazo: Quantidade de dias decorridos da 1ª aud. até o encerramento da instrução.



**PRAZO MÉDIO ENTRE A 1ª AUDIÊNCIA E O
ENCERRAMENTO DA INSTRUÇÃO - VARA DO
TRABALHO DE CALDAS NOVAS**

**VARA DO TRABALHO DE CALDAS
NOVAS**

ORDINÁRIO

Qtd	Prazo Médio
540	55,04

Nr. Processo	1ª Aud.	nc. Instruçã	Prazo
RTOrd - 0011944-21.2016.5.18.0128	13/12/16	13/12/16	0

Legenda:

1ª Aud.: Data da primeira audiência que ocorrer, Inicial ou UNA;

Enc. da Instrução: Data da conclusão para proferir sentença;

Prazo: Quantidade de dias decorridos da 1ª aud. até o encerramento da instrução.



PRAZO MÉDIO ENTRE A 1ª AUDIÊNCIA E O ENCERRAMENTO DA INSTRUÇÃO - VARA DO TRABALHO DE CALDAS NOVAS

Data do encerramento da instrução entre 1/1/2016 e 31/12/2016 23:59:59

Sem magistrado

ORDINÁRIO

Qtd	Prazo Médio
540	55,04

Nr. Processo	1ª Aud.	Enc. Instrução.	Prazo
BusApr - 0010383-57.2016.5.18.0161	07/06/16	07/06/16	0
ConPag - 0010028-47.2016.5.18.0161	01/03/16	01/03/16	0
ConPag - 0010029-32.2016.5.18.0161	08/03/16	08/03/16	0
ConPag - 0010035-73.2015.5.18.0161	12/05/16	12/05/16	0
ConPag - 0010036-24.2016.5.18.0161	15/03/16	15/03/16	0
ConPag - 0010047-87.2015.5.18.0161	07/03/16	10/03/16	3
ConPag - 0010074-36.2016.5.18.0161	14/03/16	14/03/16	0
ConPag - 0010140-16.2016.5.18.0161	14/03/16	14/03/16	0
ConPag - 0010161-89.2016.5.18.0161	16/03/16	16/03/16	0
ConPag - 0010164-44.2016.5.18.0161	16/03/16	16/03/16	0
ConPag - 0010176-58.2016.5.18.0161	17/03/16	17/03/16	0
ConPag - 0010277-95.2016.5.18.0161	26/04/16	26/04/16	0
ConPag - 0010513-47.2016.5.18.0161	23/05/16	01/06/16	9
ConPag - 0010513-47.2016.5.18.0161	23/05/16	17/08/16	86
ConPag - 0010548-07.2016.5.18.0161	18/05/16	18/05/16	0
ConPag - 0010566-28.2016.5.18.0161	01/06/16	03/06/16	2
ConPag - 0010573-20.2016.5.18.0161	06/06/16	06/06/16	0
ConPag - 0010631-23.2016.5.18.0161	01/08/16	01/08/16	0
ConPag - 0010806-17.2016.5.18.0161	29/06/16	29/06/16	0
ConPag - 0010843-44.2016.5.18.0161	06/07/16	06/07/16	0
ConPag - 0010905-84.2016.5.18.0161	20/07/16	20/07/16	0

Legenda:

1ª Aud.: Data da primeira audiência que ocorrer, Inicial ou UNA;

Enc. da Instrução: Data da conclusão para proferir sentença;

Prazo: Quantidade de dias decorridos da 1ª aud. até o encerramento da instrução.



PRAZO MÉDIO ENTRE A 1ª AUDIÊNCIA E O ENCERRAMENTO DA INSTRUÇÃO - VARA DO TRABALHO DE CALDAS NOVAS

Sem magistrado

ORDINÁRIO

Qtd	Prazo Médio
540	55,04

Nr. Processo	1ª Aud.	Enc. Instrução.	Prazo
ConPag - 0010978-56.2016.5.18.0161	27/07/16	10/08/16	14
ConPag - 0011026-15.2016.5.18.0161	22/09/16	22/09/16	0
ConPag - 0011040-96.2016.5.18.0161	08/08/16	08/08/16	0
ConPag - 0011176-93.2016.5.18.0161	24/08/16	24/08/16	0
ConPag - 0011269-56.2016.5.18.0161	28/09/16	28/09/16	0
ConPag - 0011281-70.2016.5.18.0161	29/09/16	29/09/16	0
ConPag - 0011413-30.2016.5.18.0161	11/10/16	11/10/16	0
ConPag - 0011512-97.2016.5.18.0161	30/11/16	30/11/16	0
ConPag - 0011555-34.2016.5.18.0161	10/11/16	10/11/16	0
ConPag - 0011584-84.2016.5.18.0161	12/12/16	14/12/16	2
ConPag - 0011618-59.2016.5.18.0161	29/11/16	29/11/16	0
ConPag - 0011662-78.2016.5.18.0161	30/11/16	30/11/16	0
ConPag - 0011714-74.2016.5.18.0161	15/12/16	15/12/16	0
ConPag - 0011718-14.2016.5.18.0161	13/12/16	13/12/16	0
ConPag - 0011994-37.2016.5.18.0002	13/12/16	14/12/16	1
Pet - 0011000-17.2016.5.18.0161	26/07/16	23/09/16	59
RTAlç - 0010020-07.2015.5.18.0161	29/02/16	02/03/16	2
RTAlç - 0010150-60.2016.5.18.0161	15/03/16	15/03/16	0
RTAlç - 0010330-76.2016.5.18.0161	14/04/16	04/05/16	20
RTAlç - 0010602-70.2016.5.18.0161	01/06/16	01/06/16	0
RTAlç - 0010736-97.2016.5.18.0161	15/06/16	15/06/16	0
RTAlç - 0010744-74.2016.5.18.0161	15/06/16	10/08/16	56
RTAlç - 0011124-97.2016.5.18.0161	23/08/16	23/08/16	0
RTAlç - 0011263-49.2016.5.18.0161	28/09/16	28/09/16	0

Legenda:
1ª Aud.: Data da primeira audiência que ocorrer, Inicial ou UNA;
Enc. da Instrução: Data da conclusão para proferir sentença;
Prazo: Quantidade de dias decorridos da 1ª aud. até o encerramento da instrução.



PRAZO MÉDIO ENTRE A 1ª AUDIÊNCIA E O ENCERRAMENTO DA INSTRUÇÃO - VARA DO TRABALHO DE CALDAS NOVAS

Sem magistrado

ORDINÁRIO

Qtd	Prazo Médio
540	55,04

Nr. Processo	1ª Aud.	Enc. Instrução.	Prazo
RTAlç - 0011273-93.2016.5.18.0161	28/09/16	28/09/16	0
RTAlç - 0011306-83.2016.5.18.0161	19/09/16	19/09/16	0
RTAlç - 0011307-68.2016.5.18.0161	14/09/16	14/09/16	0
RTOrd - 0010001-64.2016.5.18.0161	09/03/16	04/07/16	117
RTOrd - 0010001-98.2015.5.18.0161	03/02/16	04/08/16	183
RTOrd - 0010002-49.2016.5.18.0161	29/02/16	25/07/16	147
RTOrd - 0010002-83.2015.5.18.0161	04/02/16	12/07/16	159
RTOrd - 0010005-04.2016.5.18.0161	09/03/16	09/03/16	0
RTOrd - 0010005-38.2015.5.18.0161	08/03/16	21/07/16	135
RTOrd - 0010006-86.2016.5.18.0161	02/02/16	03/02/16	1
RTOrd - 0010007-08.2015.5.18.0161	08/03/16	08/03/16	0
RTOrd - 0010007-71.2016.5.18.0161	29/02/16	29/02/16	0
RTOrd - 0010009-41.2016.5.18.0161	08/03/16	23/06/16	107
RTOrd - 0010011-45.2015.5.18.0161	08/03/16	28/06/16	112
RTOrd - 0010013-15.2015.5.18.0161	08/03/16	10/03/16	2
RTOrd - 0010014-63.2016.5.18.0161	14/03/16	14/03/16	0
RTOrd - 0010014-97.2015.5.18.0161	14/06/16	14/06/16	0
RTOrd - 0010015-82.2015.5.18.0161	08/03/16	20/07/16	134
RTOrd - 0010016-33.2016.5.18.0161	16/02/16	13/07/16	148
RTOrd - 0010017-18.2016.5.18.0161	07/03/16	07/03/16	0
RTOrd - 0010017-52.2015.5.18.0161	08/03/16	20/07/16	134
RTOrd - 0010018-37.2015.5.18.0161	29/02/16	29/02/16	0
RTOrd - 0010019-22.2015.5.18.0161	08/03/16	22/06/16	106
RTOrd - 0010019-85.2016.5.18.0161	28/03/16	12/04/16	15

Legenda:
1ª Aud.: Data da primeira audiência que ocorrer, Inicial ou UNA;
Enc. da Instrução: Data da conclusão para proferir sentença;
Prazo: Quantidade de dias decorridos da 1ª aud. até o encerramento da instrução.



PRAZO MÉDIO ENTRE A 1ª AUDIÊNCIA E O ENCERRAMENTO DA INSTRUÇÃO - VARA DO TRABALHO DE CALDAS NOVAS

Sem magistrado

ORDINÁRIO

Qtd	Prazo Médio
540	55,04

Nr. Processo	1ª Aud.	Enc. Instrução.	Prazo
RTOrd - 0010020-70.2016.5.18.0161	28/03/16	12/04/16	15
RTOrd - 0010021-55.2016.5.18.0161	09/03/16	09/03/16	0
RTOrd - 0010021-89.2015.5.18.0161	28/03/16	28/03/16	0
RTOrd - 0010022-40.2016.5.18.0161	16/02/16	16/02/16	0
RTOrd - 0010024-10.2016.5.18.0161	14/03/16	24/12/16	285
RTOrd - 0010026-77.2016.5.18.0161	15/03/16	15/03/16	0
RTOrd - 0010027-62.2016.5.18.0161	09/03/16	04/07/16	117
RTOrd - 0010029-66.2015.5.18.0161	01/03/16	07/04/16	37
RTOrd - 0010030-51.2015.5.18.0161	29/02/16	29/02/16	0
RTOrd - 0010032-21.2015.5.18.0161	19/02/16	27/07/16	159
RTOrd - 0010032-84.2016.5.18.0161	01/03/16	25/04/16	55
RTOrd - 0010037-09.2016.5.18.0161	09/03/16	09/03/16	0
RTOrd - 0010038-28.2015.5.18.0161	01/03/16	23/08/16	175
RTOrd - 0010042-65.2015.5.18.0161	29/02/16	08/08/16	161
RTOrd - 0010044-35.2015.5.18.0161	14/03/16	14/03/16	0
RTOrd - 0010045-20.2015.5.18.0161	29/02/16	25/07/16	147
RTOrd - 0010046-05.2015.5.18.0161	15/03/16	09/06/16	86
RTOrd - 0010046-05.2015.5.18.0161	15/03/16	26/08/16	164
RTOrd - 0010061-37.2016.5.18.0161	28/03/16	25/04/16	28
RTOrd - 0010071-81.2016.5.18.0161	28/03/16	28/03/16	0
RTOrd - 0010079-58.2016.5.18.0161	10/03/16	20/07/16	132
RTOrd - 0010080-43.2016.5.18.0161	15/03/16	13/07/16	120
RTOrd - 0010081-28.2016.5.18.0161	29/03/16	20/07/16	113
RTOrd - 0010082-13.2016.5.18.0161	01/03/16	17/08/16	169

Legenda:
1ª Aud.: Data da primeira audiência que ocorrer, Inicial ou UNA;
Enc. da Instrução: Data da conclusão para proferir sentença;
Prazo: Quantidade de dias decorridos da 1ª aud. até o encerramento da instrução.



PRAZO MÉDIO ENTRE A 1ª AUDIÊNCIA E O ENCERRAMENTO DA INSTRUÇÃO - VARA DO TRABALHO DE CALDAS NOVAS

Sem magistrado

ORDINÁRIO

Qtd	Prazo Médio
540	55,04

Nr. Processo	1ª Aud.	Enc. Instrução.	Prazo
RTOrd - 0010085-65.2016.5.18.0161	10/03/16	04/07/16	116
RTOrd - 0010089-05.2016.5.18.0161	10/03/16	10/03/16	0
RTOrd - 0010091-72.2016.5.18.0161	28/03/16	05/07/16	99
RTOrd - 0010095-12.2016.5.18.0161	28/03/16	28/03/16	0
RTOrd - 0010096-94.2016.5.18.0161	29/02/16	25/07/16	147
RTOrd - 0010097-79.2016.5.18.0161	26/04/16	05/09/16	132
RTOrd - 0010098-64.2016.5.18.0161	16/03/16	23/08/16	160
RTOrd - 0010099-49.2016.5.18.0161	10/03/16	09/11/16	244
RTOrd - 0010102-04.2016.5.18.0161	01/03/16	09/08/16	161
RTOrd - 0010104-71.2016.5.18.0161	15/03/16	06/09/16	175
RTOrd - 0010108-11.2016.5.18.0161	03/03/16	10/08/16	160
RTOrd - 0010109-93.2016.5.18.0161	30/03/16	04/08/16	127
RTOrd - 0010110-78.2016.5.18.0161	16/03/16	16/03/16	0
RTOrd - 0010111-63.2016.5.18.0161	30/03/16	30/03/16	0
RTOrd - 0010112-48.2016.5.18.0161	01/03/16	22/08/16	174
RTOrd - 0010113-33.2016.5.18.0161	29/03/16	20/07/16	113
RTOrd - 0010115-03.2016.5.18.0161	29/03/16	07/07/16	100
RTOrd - 0010116-85.2016.5.18.0161	16/03/16	16/03/16	0
RTOrd - 0010117-70.2016.5.18.0161	10/03/16	10/03/16	0
RTOrd - 0010120-25.2016.5.18.0161	01/03/16	10/08/16	162
RTOrd - 0010124-62.2016.5.18.0161	03/03/16	03/06/16	92
RTOrd - 0010125-47.2016.5.18.0161	29/03/16	05/07/16	98
RTOrd - 0010127-17.2016.5.18.0161	09/03/16	23/06/16	106
RTOrd - 0010129-84.2016.5.18.0161	10/05/16	01/06/16	22

Legenda:
1ª Aud.: Data da primeira audiência que ocorrer, Inicial ou UNA;
Enc. da Instrução: Data da conclusão para proferir sentença;
Prazo: Quantidade de dias decorridos da 1ª aud. até o encerramento da instrução.



PRAZO MÉDIO ENTRE A 1ª AUDIÊNCIA E O ENCERRAMENTO DA INSTRUÇÃO - VARA DO TRABALHO DE CALDAS NOVAS

Sem magistrado

ORDINÁRIO

Qtd	Prazo Médio
540	55,04

Nr. Processo	1ª Aud.	Enc. Instrução.	Prazo
RTOrd - 0010130-69.2016.5.18.0161	16/03/16	23/08/16	160
RTOrd - 0010131-54.2016.5.18.0161	29/03/16	06/07/16	99
RTOrd - 0010135-91.2016.5.18.0161	29/03/16	29/03/16	0
RTOrd - 0010136-76.2016.5.18.0161	03/03/16	08/12/16	280
RTOrd - 0010137-61.2016.5.18.0161	29/03/16	21/07/16	114
RTOrd - 0010141-98.2016.5.18.0161	09/05/16	09/05/16	0
RTOrd - 0010143-68.2016.5.18.0161	27/04/16	02/05/16	5
RTOrd - 0010144-53.2016.5.18.0161	02/05/16	09/05/16	7
RTOrd - 0010146-23.2016.5.18.0161	17/03/16	17/11/16	245
RTOrd - 0010147-08.2016.5.18.0161	30/03/16	25/08/16	148
RTOrd - 0010158-37.2016.5.18.0161	02/05/16	02/05/16	0
RTOrd - 0010159-22.2016.5.18.0161	30/03/16	12/04/16	13
RTOrd - 0010162-74.2016.5.18.0161	17/03/16	20/09/16	187
RTOrd - 0010168-81.2016.5.18.0161	17/03/16	17/03/16	0
RTOrd - 0010169-66.2016.5.18.0161	31/03/16	13/10/16	196
RTOrd - 0010170-51.2016.5.18.0161	17/03/16	25/08/16	161
RTOrd - 0010170-51.2016.5.18.0161	17/03/16	02/12/16	260
RTOrd - 0010173-06.2016.5.18.0161	31/03/16	21/07/16	112
RTOrd - 0010178-28.2016.5.18.0161	02/05/16	22/09/16	143
RTOrd - 0010179-13.2016.5.18.0161	31/03/16	28/09/16	181
RTOrd - 0010181-80.2016.5.18.0161	31/03/16	18/07/16	109
RTOrd - 0010182-65.2016.5.18.0161	02/05/16	12/12/16	224
RTOrd - 0010183-50.2016.5.18.0161	31/03/16	15/08/16	137
RTOrd - 0010187-87.2016.5.18.0161	11/04/16	14/04/16	3

Legenda:
1ª Aud.: Data da primeira audiência que ocorrer, Inicial ou UNA;
Enc. da Instrução: Data da conclusão para proferir sentença;
Prazo: Quantidade de dias decorridos da 1ª aud. até o encerramento da instrução.



PRAZO MÉDIO ENTRE A 1ª AUDIÊNCIA E O ENCERRAMENTO DA INSTRUÇÃO - VARA DO TRABALHO DE CALDAS NOVAS

Sem magistrado

ORDINÁRIO

Qtd	Prazo Médio
540	55,04

Nr. Processo	1ª Aud.	Enc. Instrução.	Prazo
RTOrd - 0010188-72.2016.5.18.0161	02/05/16	14/09/16	135
RTOrd - 0010189-57.2016.5.18.0161	11/04/16	01/06/16	51
RTOrd - 0010190-42.2016.5.18.0161	03/05/16	06/09/16	126
RTOrd - 0010194-79.2016.5.18.0161	02/05/16	06/09/16	127
RTOrd - 0010197-34.2016.5.18.0161	12/04/16	12/04/16	0
RTOrd - 0010199-04.2016.5.18.0161	12/04/16	21/09/16	162
RTOrd - 0010200-86.2016.5.18.0161	13/06/16	25/08/16	73
RTOrd - 0010203-41.2016.5.18.0161	12/04/16	04/08/16	114
RTOrd - 0010204-26.2016.5.18.0161	04/05/16	23/09/16	142
RTOrd - 0010205-11.2016.5.18.0161	12/04/16	09/08/16	119
RTOrd - 0010206-93.2016.5.18.0161	03/05/16	23/09/16	143
RTOrd - 0010207-78.2016.5.18.0161	12/04/16	09/08/16	119
RTOrd - 0010208-63.2016.5.18.0161	04/05/16	23/09/16	142
RTOrd - 0010209-48.2016.5.18.0161	12/04/16	12/04/16	0
RTOrd - 0010211-18.2016.5.18.0161	12/04/16	04/08/16	114
RTOrd - 0010212-03.2016.5.18.0161	04/05/16	23/09/16	142
RTOrd - 0010214-70.2016.5.18.0161	04/05/16	04/05/16	0
RTOrd - 0010217-25.2016.5.18.0161	13/04/16	15/08/16	124
RTOrd - 0010221-62.2016.5.18.0161	13/04/16	03/08/16	112
RTOrd - 0010222-47.2016.5.18.0161	04/05/16	16/06/16	43
RTOrd - 0010223-32.2016.5.18.0161	13/04/16	15/08/16	124
RTOrd - 0010230-24.2016.5.18.0161	03/05/16	14/09/16	134
RTOrd - 0010231-09.2016.5.18.0161	13/04/16	04/08/16	113
RTOrd - 0010232-91.2016.5.18.0161	03/05/16	03/05/16	0

Legenda:
1ª Aud.: Data da primeira audiência que ocorrer, Inicial ou UNA;
Enc. da Instrução: Data da conclusão para proferir sentença;
Prazo: Quantidade de dias decorridos da 1ª aud. até o encerramento da instrução.



PRAZO MÉDIO ENTRE A 1ª AUDIÊNCIA E O ENCERRAMENTO DA INSTRUÇÃO - VARA DO TRABALHO DE CALDAS NOVAS

Sem magistrado

ORDINÁRIO

Qtd	Prazo Médio
540	55,04

Nr. Processo	1ª Aud.	Enc. Instrução.	Prazo
RTOrd - 0010233-76.2016.5.18.0161	14/04/16	03/08/16	111
RTOrd - 0010235-46.2016.5.18.0161	14/04/16	05/05/16	21
RTOrd - 0010238-98.2016.5.18.0161	05/05/16	05/05/16	0
RTOrd - 0010242-38.2016.5.18.0161	01/06/16	12/12/16	194
RTOrd - 0010243-23.2016.5.18.0161	25/04/16	04/08/16	101
RTOrd - 0010244-08.2016.5.18.0161	05/05/16	21/09/16	139
RTOrd - 0010245-90.2016.5.18.0161	25/04/16	15/08/16	112
RTOrd - 0010246-75.2016.5.18.0161	05/05/16	21/09/16	139
RTOrd - 0010247-60.2016.5.18.0161	25/04/16	15/08/16	112
RTOrd - 0010249-30.2016.5.18.0161	25/04/16	25/04/16	0
RTOrd - 0010250-15.2016.5.18.0161	05/05/16	21/09/16	139
RTOrd - 0010252-82.2016.5.18.0161	16/05/16	22/09/16	129
RTOrd - 0010256-22.2016.5.18.0161	16/05/16	23/09/16	130
RTOrd - 0010257-07.2016.5.18.0161	26/04/16	26/08/16	122
RTOrd - 0010259-74.2016.5.18.0161	26/04/16	26/04/16	0
RTOrd - 0010265-83.2016.5.18.0128	11/05/16	11/05/16	0
RTOrd - 0010266-66.2016.5.18.0161	16/05/16	16/05/16	0
RTOrd - 0010268-36.2016.5.18.0161	16/03/16	20/09/16	188
RTOrd - 0010269-21.2016.5.18.0161	26/04/16	23/08/16	119
RTOrd - 0010272-73.2016.5.18.0161	16/05/16	21/09/16	128
RTOrd - 0010276-13.2016.5.18.0161	27/06/16	03/08/16	37
RTOrd - 0010278-80.2016.5.18.0161	16/05/16	16/05/16	0
RTOrd - 0010282-20.2016.5.18.0161	17/05/16	17/05/16	0
RTOrd - 0010290-94.2016.5.18.0161	17/05/16	04/10/16	140

Legenda:
1ª Aud.: Data da primeira audiência que ocorrer, Inicial ou UNA;
Enc. da Instrução: Data da conclusão para proferir sentença;
Prazo: Quantidade de dias decorridos da 1ª aud. até o encerramento da instrução.



PRAZO MÉDIO ENTRE A 1ª AUDIÊNCIA E O ENCERRAMENTO DA INSTRUÇÃO - VARA DO TRABALHO DE CALDAS NOVAS

Sem magistrado

ORDINÁRIO

Qtd	Prazo Médio
540	55,04

Nr. Processo	1ª Aud.	Enc. Instrução.	Prazo
RTOrd - 0010293-49.2016.5.18.0161	28/04/16	05/09/16	130
RTOrd - 0010294-34.2016.5.18.0161	30/05/16	29/06/16	30
RTOrd - 0010295-19.2016.5.18.0161	28/04/16	17/08/16	111
RTOrd - 0010298-71.2016.5.18.0161	17/05/16	17/05/16	0
RTOrd - 0010299-56.2016.5.18.0161	27/04/16	09/09/16	135
RTOrd - 0010300-41.2016.5.18.0161	18/05/16	14/09/16	119
RTOrd - 0010303-93.2016.5.18.0161	28/04/16	05/09/16	130
RTOrd - 0010304-78.2016.5.18.0161	17/05/16	14/10/16	150
RTOrd - 0010305-63.2016.5.18.0161	27/04/16	16/08/16	111
RTOrd - 0010306-48.2016.5.18.0161	17/05/16	14/10/16	150
RTOrd - 0010307-33.2016.5.18.0161	11/05/16	01/09/16	113
RTOrd - 0010311-70.2016.5.18.0161	27/04/16	28/06/16	62
RTOrd - 0010312-55.2016.5.18.0161	18/05/16	04/10/16	139
RTOrd - 0010316-92.2016.5.18.0161	17/05/16	17/05/16	0
RTOrd - 0010318-62.2016.5.18.0161	18/05/16	15/09/16	120
RTOrd - 0010320-32.2016.5.18.0161	17/05/16	03/10/16	139
RTOrd - 0010322-02.2016.5.18.0161	30/05/16	06/10/16	129
RTOrd - 0010323-84.2016.5.18.0161	28/04/16	28/04/16	0
RTOrd - 0010326-39.2016.5.18.0161	18/05/16	18/05/16	0
RTOrd - 0010327-24.2016.5.18.0161	28/04/16	13/10/16	168
RTOrd - 0010328-09.2016.5.18.0161	18/05/16	25/08/16	99
RTOrd - 0010331-61.2016.5.18.0161	09/05/16	09/05/16	0
RTOrd - 0010335-98.2016.5.18.0161	28/04/16	13/10/16	168
RTOrd - 0010337-68.2016.5.18.0161	09/05/16	09/09/16	123

Legenda:
1ª Aud.: Data da primeira audiência que ocorrer, Inicial ou UNA;
Enc. da Instrução: Data da conclusão para proferir sentença;
Prazo: Quantidade de dias decorridos da 1ª aud. até o encerramento da instrução.



PRAZO MÉDIO ENTRE A 1ª AUDIÊNCIA E O ENCERRAMENTO DA INSTRUÇÃO - VARA DO TRABALHO DE CALDAS NOVAS

Sem magistrado

ORDINÁRIO

Qtd	Prazo Médio
540	55,04

Nr. Processo	1ª Aud.	Enc. Instrução.	Prazo
RTOrd - 0010340-23.2016.5.18.0161	18/05/16	18/05/16	0
RTOrd - 0010342-90.2016.5.18.0161	16/06/16	16/06/16	0
RTOrd - 0010343-75.2016.5.18.0161	09/05/16	29/08/16	112
RTOrd - 0010344-60.2016.5.18.0161	17/05/16	17/05/16	0
RTOrd - 0010345-45.2016.5.18.0161	09/05/16	09/09/16	123
RTOrd - 0010346-30.2016.5.18.0161	16/06/16	14/12/16	181
RTOrd - 0010347-15.2016.5.18.0161	09/05/16	10/06/16	32
RTOrd - 0010350-67.2016.5.18.0161	16/06/16	12/12/16	179
RTOrd - 0010351-52.2016.5.18.0161	10/05/16	02/09/16	115
RTOrd - 0010353-22.2016.5.18.0161	10/05/16	10/11/16	184
RTOrd - 0010354-07.2016.5.18.0161	16/06/16	30/06/16	14
RTOrd - 0010356-74.2016.5.18.0161	16/06/16	14/12/16	181
RTOrd - 0010356-74.2016.5.18.0161	16/06/16	14/12/16	181
RTOrd - 0010359-29.2016.5.18.0161	11/05/16	28/09/16	140
RTOrd - 0010360-14.2016.5.18.0161	30/05/16	25/07/16	56
RTOrd - 0010361-96.2016.5.18.0161	11/05/16	04/08/16	85
RTOrd - 0010363-66.2016.5.18.0161	23/05/16	22/09/16	122
RTOrd - 0010366-21.2016.5.18.0161	30/05/16	30/05/16	0
RTOrd - 0010370-58.2016.5.18.0161	30/05/16	11/10/16	134
RTOrd - 0010370-58.2016.5.18.0161	30/05/16	09/11/16	163
RTOrd - 0010370-58.2016.5.18.0161	30/05/16	11/11/16	165
RTOrd - 0010371-43.2016.5.18.0161	23/06/16	09/11/16	139
RTOrd - 0010372-28.2016.5.18.0161	30/05/16	30/05/16	0
RTOrd - 0010373-13.2016.5.18.0161	10/05/16	09/06/16	30

Legenda:
1ª Aud.: Data da primeira audiência que ocorrer, Inicial ou UNA;
Enc. da Instrução: Data da conclusão para proferir sentença;
Prazo: Quantidade de dias decorridos da 1ª aud. até o encerramento da instrução.



PRAZO MÉDIO ENTRE A 1ª AUDIÊNCIA E O ENCERRAMENTO DA INSTRUÇÃO - VARA DO TRABALHO DE CALDAS NOVAS

Sem magistrado

ORDINÁRIO

Qtd	Prazo Médio
540	55,04

Nr. Processo	1ª Aud.	Enc. Instrução.	Prazo
RTOrd - 0010379-20.2016.5.18.0161	11/05/16	27/09/16	139
RTOrd - 0010385-27.2016.5.18.0161	12/05/16	12/09/16	123
RTOrd - 0010390-49.2016.5.18.0161	31/05/16	31/05/16	0
RTOrd - 0010392-19.2016.5.18.0161	31/05/16	31/05/16	0
RTOrd - 0010393-04.2016.5.18.0161	12/05/16	12/09/16	123
RTOrd - 0010399-11.2016.5.18.0161	23/05/16	04/10/16	134
RTOrd - 0010401-78.2016.5.18.0161	23/05/16	23/06/16	31
RTOrd - 0010402-63.2016.5.18.0161	31/05/16	31/05/16	0
RTOrd - 0010404-33.2016.5.18.0161	01/06/16	27/06/16	26
RTOrd - 0010406-03.2016.5.18.0161	01/06/16	01/06/16	0
RTOrd - 0010408-70.2016.5.18.0161	01/06/16	09/06/16	8
RTOrd - 0010409-55.2016.5.18.0161	24/05/16	24/05/16	0
RTOrd - 0010410-40.2016.5.18.0161	01/06/16	07/12/16	189
RTOrd - 0010412-10.2016.5.18.0161	01/06/16	06/10/16	127
RTOrd - 0010413-92.2016.5.18.0161	24/05/16	27/10/16	156
RTOrd - 0010415-62.2016.5.18.0161	24/05/16	14/09/16	113
RTOrd - 0010416-47.2016.5.18.0161	16/06/16	16/06/16	0
RTOrd - 0010418-17.2016.5.18.0161	01/06/16	07/10/16	128
RTOrd - 0010419-02.2016.5.18.0161	25/05/16	29/09/16	127
RTOrd - 0010420-84.2016.5.18.0161	02/06/16	01/12/16	182
RTOrd - 0010422-54.2016.5.18.0161	02/06/16	02/06/16	0
RTOrd - 0010423-39.2016.5.18.0161	24/05/16	22/09/16	121
RTOrd - 0010424-24.2016.5.18.0161	02/06/16	02/06/16	0
RTOrd - 0010432-98.2016.5.18.0161	31/05/16	07/10/16	129

Legenda:
1ª Aud.: Data da primeira audiência que ocorrer, Inicial ou UNA;
Enc. da Instrução: Data da conclusão para proferir sentença;
Prazo: Quantidade de dias decorridos da 1ª aud. até o encerramento da instrução.



PRAZO MÉDIO ENTRE A 1ª AUDIÊNCIA E O ENCERRAMENTO DA INSTRUÇÃO - VARA DO TRABALHO DE CALDAS NOVAS

Sem magistrado

ORDINÁRIO

Qtd	Prazo Médio
540	55,04

Nr. Processo	1ª Aud.	Enc. Instrução.	Prazo
RTOrd - 0010435-53.2016.5.18.0161	25/05/16	09/06/16	15
RTOrd - 0010436-38.2016.5.18.0161	20/04/16	23/05/16	33
RTOrd - 0010437-23.2016.5.18.0161	25/05/16	28/09/16	126
RTOrd - 0010439-90.2016.5.18.0161	20/04/16	20/04/16	0
RTOrd - 0010441-60.2016.5.18.0161	06/06/16	21/06/16	15
RTOrd - 0010443-30.2016.5.18.0161	08/06/16	09/06/16	1
RTOrd - 0010445-97.2016.5.18.0161	24/05/16	04/10/16	133
RTOrd - 0010448-52.2016.5.18.0161	13/06/16	29/11/16	169
RTOrd - 0010449-37.2016.5.18.0161	06/06/16	28/09/16	114
RTOrd - 0010451-07.2016.5.18.0161	20/04/16	20/04/16	0
RTOrd - 0010458-96.2016.5.18.0161	01/06/16	09/06/16	8
RTOrd - 0010459-81.2016.5.18.0161	25/05/16	27/09/16	125
RTOrd - 0010462-36.2016.5.18.0161	12/07/16	12/07/16	0
RTOrd - 0010464-06.2016.5.18.0161	02/06/16	05/10/16	125
RTOrd - 0010465-88.2016.5.18.0161	06/06/16	06/06/16	0
RTOrd - 0010466-73.2016.5.18.0161	13/06/16	22/07/16	39
RTOrd - 0010467-58.2016.5.18.0161	06/06/16	30/08/16	85
RTOrd - 0010468-43.2016.5.18.0161	13/06/16	13/06/16	0
RTOrd - 0010469-28.2016.5.18.0161	20/04/16	27/04/16	7
RTOrd - 0010473-65.2016.5.18.0161	20/04/16	02/05/16	12
RTOrd - 0010475-35.2016.5.18.0161	20/04/16	20/04/16	0
RTOrd - 0010481-42.2016.5.18.0161	20/04/16	20/04/16	0
RTOrd - 0010482-27.2016.5.18.0161	13/06/16	29/11/16	169
RTOrd - 0010483-12.2016.5.18.0161	20/04/16	20/04/16	0

Legenda:
1ª Aud.: Data da primeira audiência que ocorrer, Inicial ou UNA;
Enc. da Instrução: Data da conclusão para proferir sentença;
Prazo: Quantidade de dias decorridos da 1ª aud. até o encerramento da instrução.



PRAZO MÉDIO ENTRE A 1ª AUDIÊNCIA E O ENCERRAMENTO DA INSTRUÇÃO - VARA DO TRABALHO DE CALDAS NOVAS

Sem magistrado

ORDINÁRIO

Qtd	Prazo Médio
540	55,04

Nr. Processo	1ª Aud.	Enc. Instrução.	Prazo
RTOrd - 0010486-64.2016.5.18.0161	13/06/16	01/12/16	171
RTOrd - 0010487-49.2016.5.18.0161	07/06/16	30/09/16	115
RTOrd - 0010489-19.2016.5.18.0161	24/05/16	14/09/16	113
RTOrd - 0010490-04.2016.5.18.0161	15/06/16	12/12/16	180
RTOrd - 0010493-56.2016.5.18.0161	24/05/16	22/09/16	121
RTOrd - 0010495-26.2016.5.18.0161	25/05/16	27/09/16	125
RTOrd - 0010497-93.2016.5.18.0161	25/05/16	19/07/16	55
RTOrd - 0010498-78.2016.5.18.0161	14/06/16	12/07/16	28
RTOrd - 0010499-63.2016.5.18.0161	06/06/16	04/10/16	120
RTOrd - 0010499-63.2016.5.18.0161	06/06/16	04/10/16	120
RTOrd - 0010500-48.2016.5.18.0161	15/06/16	12/12/16	180
RTOrd - 0010504-85.2016.5.18.0161	14/06/16	29/06/16	15
RTOrd - 0010506-55.2016.5.18.0161	14/06/16	05/12/16	174
RTOrd - 0010507-40.2016.5.18.0161	25/05/16	25/05/16	0
RTOrd - 0010508-25.2016.5.18.0161	14/06/16	30/11/16	169
RTOrd - 0010511-77.2016.5.18.0161	07/06/16	27/06/16	20
RTOrd - 0010520-39.2016.5.18.0161	31/05/16	06/10/16	128
RTOrd - 0010524-76.2016.5.18.0161	31/05/16	06/10/16	128
RTOrd - 0010538-60.2016.5.18.0161	15/06/16	12/12/16	180
RTOrd - 0010539-45.2016.5.18.0161	20/06/16	20/10/16	122
RTOrd - 0010541-15.2016.5.18.0161	20/06/16	26/10/16	128
RTOrd - 0010542-97.2016.5.18.0161	16/06/16	16/12/16	183
RTOrd - 0010550-74.2016.5.18.0161	16/06/16	24/12/16	191
RTOrd - 0010552-44.2016.5.18.0161	16/06/16	16/06/16	0

Legenda:
1ª Aud.: Data da primeira audiência que ocorrer, Inicial ou UNA;
Enc. da Instrução: Data da conclusão para proferir sentença;
Prazo: Quantidade de dias decorridos da 1ª aud. até o encerramento da instrução.



PRAZO MÉDIO ENTRE A 1ª AUDIÊNCIA E O ENCERRAMENTO DA INSTRUÇÃO - VARA DO TRABALHO DE CALDAS NOVAS

Sem magistrado

ORDINÁRIO

Qtd	Prazo Médio
540	55,04

Nr. Processo	1ª Aud.	Enc. Instrução.	Prazo
RTOrd - 0010559-36.2016.5.18.0161	21/06/16	08/11/16	140
RTOrd - 0010561-06.2016.5.18.0161	21/06/16	27/10/16	128
RTOrd - 0010562-88.2016.5.18.0161	16/06/16	30/06/16	14
RTOrd - 0010563-73.2016.5.18.0161	20/06/16	25/10/16	127
RTOrd - 0010564-58.2016.5.18.0161	16/06/16	21/12/16	188
RTOrd - 0010565-43.2016.5.18.0161	20/06/16	25/10/16	127
RTOrd - 0010572-35.2016.5.18.0161	14/06/16	16/06/16	2
RTOrd - 0010578-42.2016.5.18.0161	15/06/16	15/06/16	0
RTOrd - 0010579-27.2016.5.18.0161	21/06/16	27/10/16	128
RTOrd - 0010581-94.2016.5.18.0161	09/06/16	13/10/16	126
RTOrd - 0010582-79.2016.5.18.0161	27/06/16	25/07/16	28
RTOrd - 0010586-19.2016.5.18.0161	15/06/16	15/06/16	0
RTOrd - 0010600-03.2016.5.18.0161	15/06/16	15/06/16	0
RTOrd - 0010601-85.2016.5.18.0161	08/06/16	22/06/16	14
RTOrd - 0010601-85.2016.5.18.0161	08/06/16	07/07/16	29
RTOrd - 0010608-77.2016.5.18.0161	27/06/16	24/12/16	180
RTOrd - 0010610-47.2016.5.18.0161	27/06/16	24/12/16	180
RTOrd - 0010613-02.2016.5.18.0161	24/05/16	24/05/16	0
RTOrd - 0010615-69.2016.5.18.0161	08/06/16	10/10/16	124
RTOrd - 0010617-39.2016.5.18.0161	09/06/16	09/06/16	0
RTOrd - 0010620-91.2016.5.18.0161	27/06/16	27/06/16	0
RTOrd - 0010622-61.2016.5.18.0161	27/06/16	08/08/16	42
RTOrd - 0010623-46.2016.5.18.0161	21/06/16	08/11/16	140
RTOrd - 0010626-98.2016.5.18.0161	28/06/16	28/06/16	0

Legenda:
1ª Aud.: Data da primeira audiência que ocorrer, Inicial ou UNA;
Enc. da Instrução: Data da conclusão para proferir sentença;
Prazo: Quantidade de dias decorridos da 1ª aud. até o encerramento da instrução.



PRAZO MÉDIO ENTRE A 1ª AUDIÊNCIA E O ENCERRAMENTO DA INSTRUÇÃO - VARA DO TRABALHO DE CALDAS NOVAS

Sem magistrado

ORDINÁRIO

Qtd	Prazo Médio
540	55,04

Nr. Processo	1ª Aud.	Enc. Instrução.	Prazo
RTOrd - 0010632-08.2016.5.18.0161	28/06/16	28/06/16	0
RTOrd - 0010633-90.2016.5.18.0161	20/06/16	20/06/16	0
RTOrd - 0010637-30.2016.5.18.0161	21/06/16	28/09/16	99
RTOrd - 0010645-07.2016.5.18.0161	04/07/16	11/11/16	130
RTOrd - 0010648-59.2016.5.18.0161	27/07/16	06/10/16	71
RTOrd - 0010651-14.2016.5.18.0161	22/06/16	22/06/16	0
RTOrd - 0010663-28.2016.5.18.0161	22/06/16	04/07/16	12
RTOrd - 0010670-20.2016.5.18.0161	29/06/16	25/07/16	26
RTOrd - 0010674-57.2016.5.18.0161	29/06/16	12/07/16	13
RTOrd - 0010680-64.2016.5.18.0161	29/06/16	23/08/16	55
RTOrd - 0010681-49.2016.5.18.0161	23/06/16	17/11/16	147
RTOrd - 0010686-71.2016.5.18.0161	30/06/16	04/08/16	35
RTOrd - 0010687-56.2016.5.18.0161	04/07/16	21/07/16	17
RTOrd - 0010693-63.2016.5.18.0161	04/07/16	04/07/16	0
RTOrd - 0010695-33.2016.5.18.0161	22/06/16	22/06/16	0
RTOrd - 0010696-18.2016.5.18.0161	27/06/16	23/08/16	57
RTOrd - 0010697-03.2016.5.18.0161	21/06/16	27/10/16	128
RTOrd - 0010699-70.2016.5.18.0161	23/06/16	09/11/16	139
RTOrd - 0010702-25.2016.5.18.0161	14/06/16	16/06/16	2
RTOrd - 0010707-47.2016.5.18.0161	23/06/16	11/10/16	110
RTOrd - 0010718-76.2016.5.18.0161	15/06/16	12/12/16	180
RTOrd - 0010722-16.2016.5.18.0161	16/06/16	15/12/16	182
RTOrd - 0010723-98.2016.5.18.0161	23/06/16	23/06/16	0
RTOrd - 0010726-53.2016.5.18.0161	27/06/16	08/08/16	42

Legenda:
1ª Aud.: Data da primeira audiência que ocorrer, Inicial ou UNA;
Enc. da Instrução: Data da conclusão para proferir sentença;
Prazo: Quantidade de dias decorridos da 1ª aud. até o encerramento da instrução.



PRAZO MÉDIO ENTRE A 1ª AUDIÊNCIA E O ENCERRAMENTO DA INSTRUÇÃO - VARA DO TRABALHO DE CALDAS NOVAS

Sem magistrado

ORDINÁRIO

Qtd	Prazo Médio
540	55,04

Nr. Processo	1ª Aud.	Enc. Instrução.	Prazo
RTOrd - 0010728-23.2016.5.18.0161	16/06/16	15/12/16	182
RTOrd - 0010729-08.2016.5.18.0161	23/06/16	09/11/16	139
RTOrd - 0010742-07.2016.5.18.0161	28/06/16	28/06/16	0
RTOrd - 0010745-59.2016.5.18.0161	05/07/16	12/09/16	69
RTOrd - 0010751-66.2016.5.18.0161	04/07/16	04/07/16	0
RTOrd - 0010756-88.2016.5.18.0161	29/06/16	29/06/16	0
RTOrd - 0010766-35.2016.5.18.0161	30/06/16	30/06/16	0
RTOrd - 0010771-57.2016.5.18.0161	05/07/16	15/08/16	41
RTOrd - 0010771-57.2016.5.18.0161	05/07/16	24/08/16	50
RTOrd - 0010775-94.2016.5.18.0161	06/07/16	06/07/16	0
RTOrd - 0010782-86.2016.5.18.0161	31/08/16	31/08/16	0
RTOrd - 0010783-71.2016.5.18.0161	07/07/16	31/08/16	55
RTOrd - 0010785-41.2016.5.18.0161	17/08/16	17/08/16	0
RTOrd - 0010786-26.2016.5.18.0161	25/07/16	25/07/16	0
RTOrd - 0010792-33.2016.5.18.0161	30/06/16	30/06/16	0
RTOrd - 0010793-18.2016.5.18.0161	07/07/16	07/07/16	0
RTOrd - 0010798-40.2016.5.18.0161	12/07/16	12/07/16	0
RTOrd - 0010804-47.2016.5.18.0161	11/07/16	11/07/16	0
RTOrd - 0010810-54.2016.5.18.0161	11/07/16	11/07/16	0
RTOrd - 0010820-98.2016.5.18.0161	11/07/16	11/07/16	0
RTOrd - 0010826-08.2016.5.18.0161	11/07/16	11/07/16	0
RTOrd - 0010831-30.2016.5.18.0161	18/07/16	18/07/16	0
RTOrd - 0010842-59.2016.5.18.0161	12/07/16	12/07/16	0
RTOrd - 0010845-14.2016.5.18.0161	18/07/16	18/07/16	0

Legenda:
1ª Aud.: Data da primeira audiência que ocorrer, Inicial ou UNA;
Enc. da Instrução: Data da conclusão para proferir sentença;
Prazo: Quantidade de dias decorridos da 1ª aud. até o encerramento da instrução.



PRAZO MÉDIO ENTRE A 1ª AUDIÊNCIA E O ENCERRAMENTO DA INSTRUÇÃO - VARA DO TRABALHO DE CALDAS NOVAS

Sem magistrado

ORDINÁRIO

Qtd	Prazo Médio
540	55,04

Nr. Processo	1ª Aud.	Enc. Instrução.	Prazo
RTOrd - 0010846-96.2016.5.18.0161	12/07/16	04/08/16	23
RTOrd - 0010855-58.2016.5.18.0161	19/07/16	19/07/16	0
RTOrd - 0010868-57.2016.5.18.0161	12/07/16	12/07/16	0
RTOrd - 0010877-19.2016.5.18.0161	19/07/16	13/10/16	86
RTOrd - 0010882-41.2016.5.18.0161	13/07/16	13/07/16	0
RTOrd - 0010883-26.2016.5.18.0161	20/07/16	20/07/16	0
RTOrd - 0010884-11.2016.5.18.0161	13/07/16	13/07/16	0
RTOrd - 0010886-78.2016.5.18.0161	13/07/16	13/07/16	0
RTOrd - 0010892-85.2016.5.18.0161	13/07/16	13/07/16	0
RTOrd - 0010893-70.2016.5.18.0161	11/10/16	11/10/16	0
RTOrd - 0010894-55.2016.5.18.0161	13/07/16	13/07/16	0
RTOrd - 0010896-25.2016.5.18.0161	13/07/16	13/07/16	0
RTOrd - 0010897-10.2016.5.18.0161	30/08/16	30/08/16	0
RTOrd - 0010900-62.2016.5.18.0161	13/07/16	13/07/16	0
RTOrd - 0010909-24.2016.5.18.0161	20/07/16	08/08/16	19
RTOrd - 0010915-31.2016.5.18.0161	22/07/16	08/08/16	17
RTOrd - 0010921-38.2016.5.18.0161	22/07/16	16/08/16	25
RTOrd - 0010923-08.2016.5.18.0161	22/07/16	05/09/16	45
RTOrd - 0010923-08.2016.5.18.0161	22/07/16	04/10/16	74
RTOrd - 0010929-15.2016.5.18.0161	22/07/16	22/07/16	0
RTOrd - 0010940-44.2016.5.18.0161	14/07/16	23/09/16	71
RTOrd - 0010944-81.2016.5.18.0161	14/07/16	14/07/16	0
RTOrd - 0010951-73.2016.5.18.0161	01/08/16	02/09/16	32
RTOrd - 0010962-05.2016.5.18.0161	25/07/16	14/09/16	51

Legenda:
1ª Aud.: Data da primeira audiência que ocorrer, Inicial ou UNA;
Enc. da Instrução: Data da conclusão para proferir sentença;
Prazo: Quantidade de dias decorridos da 1ª aud. até o encerramento da instrução.



PRAZO MÉDIO ENTRE A 1ª AUDIÊNCIA E O ENCERRAMENTO DA INSTRUÇÃO - VARA DO TRABALHO DE CALDAS NOVAS

Sem magistrado

ORDINÁRIO

Qtd	Prazo Médio
540	55,04

Nr. Processo	1ª Aud.	Enc. Instrução.	Prazo
RTOrd - 0010963-87.2016.5.18.0161	22/07/16	15/08/16	24
RTOrd - 0010964-72.2016.5.18.0161	25/07/16	25/07/16	0
RTOrd - 0010976-86.2016.5.18.0161	08/08/16	08/08/16	0
RTOrd - 0010977-71.2016.5.18.0161	04/08/16	04/08/16	0
RTOrd - 0010979-41.2016.5.18.0161	01/08/16	01/08/16	0
RTOrd - 0010981-11.2016.5.18.0161	04/08/16	04/08/16	0
RTOrd - 0010984-63.2016.5.18.0161	26/07/16	22/09/16	58
RTOrd - 0010987-18.2016.5.18.0161	03/08/16	03/08/16	0
RTOrd - 0010989-85.2016.5.18.0161	03/08/16	11/10/16	69
RTOrd - 0010991-55.2016.5.18.0161	03/08/16	03/08/16	0
RTOrd - 0010992-40.2016.5.18.0161	26/07/16	04/10/16	70
RTOrd - 0011009-76.2016.5.18.0161	15/08/16	15/08/16	0
RTOrd - 0011010-61.2016.5.18.0161	27/07/16	05/12/16	131
RTOrd - 0011014-98.2016.5.18.0161	27/07/16	27/07/16	0
RTOrd - 0011018-38.2016.5.18.0161	27/07/16	30/11/16	126
RTOrd - 0011022-75.2016.5.18.0161	08/08/16	02/12/16	116
RTOrd - 0011024-45.2016.5.18.0161	08/08/16	08/08/16	0
RTOrd - 0011035-74.2016.5.18.0161	15/08/16	17/08/16	2
RTOrd - 0011042-66.2016.5.18.0161	08/08/16	08/08/16	0
RTOrd - 0011043-51.2016.5.18.0161	15/08/16	15/08/16	0
RTOrd - 0011050-43.2016.5.18.0161	09/08/16	09/08/16	0
RTOrd - 0011051-28.2016.5.18.0161	09/08/16	09/08/16	0
RTOrd - 0011053-95.2016.5.18.0161	16/08/16	16/08/16	0
RTOrd - 0011067-79.2016.5.18.0161	16/08/16	09/09/16	24

Legenda:
1ª Aud.: Data da primeira audiência que ocorrer, Inicial ou UNA;
Enc. da Instrução: Data da conclusão para proferir sentença;
Prazo: Quantidade de dias decorridos da 1ª aud. até o encerramento da instrução.



PRAZO MÉDIO ENTRE A 1ª AUDIÊNCIA E O ENCERRAMENTO DA INSTRUÇÃO - VARA DO TRABALHO DE CALDAS NOVAS

Sem magistrado

ORDINÁRIO

Qtd	Prazo Médio
540	55,04

Nr. Processo	1ª Aud.	Enc. Instrução.	Prazo
RTOrd - 0011071-19.2016.5.18.0161	17/08/16	02/09/16	16
RTOrd - 0011073-86.2016.5.18.0161	08/08/16	08/08/16	0
RTOrd - 0011075-56.2016.5.18.0161	17/08/16	17/08/16	0
RTOrd - 0011076-41.2016.5.18.0161	09/08/16	09/08/16	0
RTOrd - 0011078-11.2016.5.18.0161	09/08/16	22/08/16	13
RTOrd - 0011079-93.2016.5.18.0161	17/08/16	26/10/16	70
RTOrd - 0011081-63.2016.5.18.0161	17/08/16	26/10/16	70
RTOrd - 0011084-18.2016.5.18.0161	10/08/16	07/12/16	119
RTOrd - 0011085-03.2016.5.18.0161	14/09/16	14/09/16	0
RTOrd - 0011093-77.2016.5.18.0161	14/09/16	25/10/16	41
RTOrd - 0011100-69.2016.5.18.0161	25/08/16	25/08/16	0
RTOrd - 0011106-76.2016.5.18.0161	10/08/16	12/12/16	124
RTOrd - 0011108-46.2016.5.18.0161	10/08/16	10/08/16	0
RTOrd - 0011111-98.2016.5.18.0161	29/08/16	29/08/16	0
RTOrd - 0011117-08.2016.5.18.0161	29/08/16	29/08/16	0
RTOrd - 0011118-90.2016.5.18.0161	10/08/16	21/09/16	42
RTOrd - 0011119-75.2016.5.18.0161	29/08/16	29/08/16	0
RTOrd - 0011120-60.2016.5.18.0161	22/08/16	22/08/16	0
RTOrd - 0011129-22.2016.5.18.0161	29/08/16	29/08/16	0
RTOrd - 0011130-07.2016.5.18.0161	22/08/16	14/12/16	114
RTOrd - 0011132-74.2016.5.18.0161	22/08/16	22/08/16	0
RTOrd - 0011133-59.2016.5.18.0161	30/08/16	30/08/16	0
RTOrd - 0011138-81.2016.5.18.0161	22/08/16	13/12/16	113
RTOrd - 0011144-88.2016.5.18.0161	23/08/16	07/10/16	45

Legenda:
1ª Aud.: Data da primeira audiência que ocorrer, Inicial ou UNA;
Enc. da Instrução: Data da conclusão para proferir sentença;
Prazo: Quantidade de dias decorridos da 1ª aud. até o encerramento da instrução.



PRAZO MÉDIO ENTRE A 1ª AUDIÊNCIA E O ENCERRAMENTO DA INSTRUÇÃO - VARA DO TRABALHO DE CALDAS NOVAS

Sem magistrado

ORDINÁRIO

Qtd	Prazo Médio
540	55,04

Nr. Processo	1ª Aud.	Enc. Instrução.	Prazo
RTOrd - 0011152-65.2016.5.18.0161	23/08/16	05/12/16	104
RTOrd - 0011164-79.2016.5.18.0161	19/09/16	20/09/16	1
RTOrd - 0011166-49.2016.5.18.0161	24/08/16	24/08/16	0
RTOrd - 0011169-04.2016.5.18.0161	31/08/16	31/08/16	0
RTOrd - 0011171-71.2016.5.18.0161	31/08/16	31/08/16	0
RTOrd - 0011185-55.2016.5.18.0161	31/08/16	31/08/16	0
RTOrd - 0011187-25.2016.5.18.0161	31/08/16	27/09/16	27
RTOrd - 0011188-10.2016.5.18.0161	25/08/16	07/10/16	43
RTOrd - 0011189-92.2016.5.18.0161	31/08/16	09/09/16	9
RTOrd - 0011190-77.2016.5.18.0161	25/08/16	25/08/16	0
RTOrd - 0011192-47.2016.5.18.0161	25/08/16	25/08/16	0
RTOrd - 0011194-17.2016.5.18.0161	06/10/16	15/12/16	70
RTOrd - 0011196-84.2016.5.18.0161	06/10/16	15/12/16	70
RTOrd - 0011198-54.2016.5.18.0161	06/10/16	15/12/16	70
RTOrd - 0011203-76.2016.5.18.0161	12/09/16	12/09/16	0
RTOrd - 0011213-23.2016.5.18.0161	17/10/16	11/11/16	25
RTOrd - 0011214-08.2016.5.18.0161	05/09/16	05/09/16	0
RTOrd - 0011220-15.2016.5.18.0161	19/09/16	19/09/16	0
RTOrd - 0011224-52.2016.5.18.0161	19/09/16	24/12/16	96
RTOrd - 0011228-89.2016.5.18.0161	19/09/16	19/09/16	0
RTOrd - 0011244-43.2016.5.18.0161	22/09/16	23/09/16	1
RTOrd - 0011256-57.2016.5.18.0161	20/09/16	29/11/16	70
RTOrd - 0011259-12.2016.5.18.0161	28/09/16	28/09/16	0
RTOrd - 0011261-79.2016.5.18.0161	28/09/16	28/09/16	0

Legenda:
1ª Aud.: Data da primeira audiência que ocorrer, Inicial ou UNA;
Enc. da Instrução: Data da conclusão para proferir sentença;
Prazo: Quantidade de dias decorridos da 1ª aud. até o encerramento da instrução.



PRAZO MÉDIO ENTRE A 1ª AUDIÊNCIA E O ENCERRAMENTO DA INSTRUÇÃO - VARA DO TRABALHO DE CALDAS NOVAS

Sem magistrado

ORDINÁRIO

Qtd	Prazo Médio
540	55,04

Nr. Processo	1ª Aud.	Enc. Instrução.	Prazo
RTOrd - 0011267-86.2016.5.18.0161	29/09/16	29/09/16	0
RTOrd - 0011268-71.2016.5.18.0161	20/09/16	20/09/16	0
RTOrd - 0011270-41.2016.5.18.0161	03/10/16	03/10/16	0
RTOrd - 0011277-33.2016.5.18.0161	29/09/16	29/09/16	0
RTOrd - 0011278-18.2016.5.18.0161	03/10/16	03/10/16	0
RTOrd - 0011285-10.2016.5.18.0161	29/09/16	17/10/16	18
RTOrd - 0011292-02.2016.5.18.0161	04/10/16	07/10/16	3
RTOrd - 0011295-54.2016.5.18.0161	28/09/16	26/10/16	28
RTOrd - 0011296-39.2016.5.18.0161	03/10/16	07/10/16	4
RTOrd - 0011304-16.2016.5.18.0161	22/09/16	22/09/16	0
RTOrd - 0011313-75.2016.5.18.0161	10/10/16	10/10/16	0
RTOrd - 0011315-45.2016.5.18.0161	10/10/16	10/10/16	0
RTOrd - 0011322-37.2016.5.18.0161	03/10/16	03/10/16	0
RTOrd - 0011324-07.2016.5.18.0161	04/10/16	04/10/16	0
RTOrd - 0011328-44.2016.5.18.0161	07/11/16	07/11/16	0
RTOrd - 0011330-14.2016.5.18.0161	04/10/16	04/10/16	0
RTOrd - 0011337-06.2016.5.18.0161	11/10/16	25/10/16	14
RTOrd - 0011338-88.2016.5.18.0161	04/10/16	07/10/16	3
RTOrd - 0011339-73.2016.5.18.0161	10/10/16	10/10/16	0
RTOrd - 0011343-13.2016.5.18.0161	11/10/16	11/10/16	0
RTOrd - 0011354-42.2016.5.18.0161	30/11/16	30/11/16	0
RTOrd - 0011359-64.2016.5.18.0161	27/10/16	27/10/16	0
RTOrd - 0011362-19.2016.5.18.0161	06/10/16	12/12/16	67
RTOrd - 0011363-04.2016.5.18.0161	11/10/16	11/10/16	0

Legenda:
1ª Aud.: Data da primeira audiência que ocorrer, Inicial ou UNA;
Enc. da Instrução: Data da conclusão para proferir sentença;
Prazo: Quantidade de dias decorridos da 1ª aud. até o encerramento da instrução.



PRAZO MÉDIO ENTRE A 1ª AUDIÊNCIA E O ENCERRAMENTO DA INSTRUÇÃO - VARA DO TRABALHO DE CALDAS NOVAS

Sem magistrado

ORDINÁRIO

Qtd	Prazo Médio
540	55,04

Nr. Processo	1ª Aud.	Enc. Instrução.	Prazo
RTOrd - 0011369-34.2015.5.18.0003	05/07/16	05/07/16	0
RTOrd - 0011374-33.2016.5.18.0161	05/10/16	05/10/16	0
RTOrd - 0011375-18.2016.5.18.0161	17/10/16	17/10/16	0
RTOrd - 0011377-85.2016.5.18.0161	17/10/16	27/10/16	10
RTOrd - 0011379-55.2016.5.18.0161	17/10/16	17/10/16	0
RTOrd - 0011385-62.2016.5.18.0161	17/10/16	17/10/16	0
RTOrd - 0011391-69.2016.5.18.0161	18/10/16	18/10/16	0
RTOrd - 0011392-54.2016.5.18.0161	07/12/16	07/12/16	0
RTOrd - 0011393-39.2016.5.18.0161	27/10/16	22/11/16	26
RTOrd - 0011396-91.2016.5.18.0161	07/12/16	07/12/16	0
RTOrd - 0011398-61.2016.5.18.0161	07/12/16	07/12/16	0
RTOrd - 0011407-23.2016.5.18.0161	18/10/16	18/10/16	0
RTOrd - 0011411-60.2016.5.18.0161	18/10/16	18/10/16	0
RTOrd - 0011412-45.2016.5.18.0161	02/12/16	02/12/16	0
RTOrd - 0011419-37.2016.5.18.0161	24/10/16	08/11/16	15
RTOrd - 0011421-07.2016.5.18.0161	18/10/16	18/10/16	0
RTOrd - 0011423-74.2016.5.18.0161	18/10/16	08/11/16	21
RTOrd - 0011425-44.2016.5.18.0161	18/10/16	18/10/16	0
RTOrd - 0011427-14.2016.5.18.0161	24/10/16	24/10/16	0
RTOrd - 0011428-96.2016.5.18.0161	02/12/16	02/12/16	0
RTOrd - 0011429-81.2016.5.18.0161	24/10/16	24/10/16	0
RTOrd - 0011446-20.2016.5.18.0161	28/11/16	12/12/16	14
RTOrd - 0011448-87.2016.5.18.0161	28/11/16	05/12/16	7
RTOrd - 0011454-94.2016.5.18.0161	07/12/16	21/12/16	14

Legenda:
1ª Aud.: Data da primeira audiência que ocorrer, Inicial ou UNA;
Enc. da Instrução: Data da conclusão para proferir sentença;
Prazo: Quantidade de dias decorridos da 1ª aud. até o encerramento da instrução.



PRAZO MÉDIO ENTRE A 1ª AUDIÊNCIA E O ENCERRAMENTO DA INSTRUÇÃO - VARA DO TRABALHO DE CALDAS NOVAS

Sem magistrado

ORDINÁRIO

Qtd	Prazo Médio
540	55,04

Nr. Processo	1ª Aud.	Enc. Instrução.	Prazo
RTOrd - 0011456-64.2016.5.18.0161	07/12/16	07/12/16	0
RTOrd - 0011459-19.2016.5.18.0161	24/10/16	24/10/16	0
RTOrd - 0011462-71.2016.5.18.0161	07/12/16	07/12/16	0
RTOrd - 0011463-56.2016.5.18.0161	24/10/16	17/11/16	24
RTOrd - 0011467-93.2016.5.18.0161	25/10/16	25/10/16	0
RTOrd - 0011469-63.2016.5.18.0161	25/10/16	25/10/16	0
RTOrd - 0011470-48.2016.5.18.0161	29/11/16	30/11/16	1
RTOrd - 0011478-25.2016.5.18.0161	29/11/16	29/11/16	0
RTOrd - 0011479-10.2016.5.18.0161	26/10/16	27/10/16	1
RTOrd - 0011486-02.2016.5.18.0161	29/11/16	29/11/16	0
RTOrd - 0011504-23.2016.5.18.0161	30/11/16	30/11/16	0
RTOrd - 0011510-30.2016.5.18.0161	30/11/16	30/11/16	0
RTOrd - 0011518-07.2016.5.18.0161	30/11/16	30/11/16	0
RTOrd - 0011519-89.2016.5.18.0161	09/11/16	09/11/16	0
RTOrd - 0011534-58.2016.5.18.0161	01/12/16	01/12/16	0
RTOrd - 0011556-19.2016.5.18.0161	08/12/16	08/12/16	0
RTOrd - 0011578-77.2016.5.18.0161	12/12/16	12/12/16	0
RTOrd - 0011582-17.2016.5.18.0161	13/12/16	21/12/16	8
RTOrd - 0011608-15.2016.5.18.0161	13/12/16	13/12/16	0
RTOrd - 0011624-66.2016.5.18.0161	13/12/16	13/12/16	0
RTOrd - 0011666-18.2016.5.18.0161	15/12/16	15/12/16	0
RTOrd - 0011876-08.2015.5.18.0128	02/06/16	02/06/16	0
RTOrd - 0011878-75.2015.5.18.0128	15/06/16	15/06/16	0
RTOrd - 0011881-30.2015.5.18.0128	11/05/16	31/08/16	112

Legenda:
1ª Aud.: Data da primeira audiência que ocorrer, Inicial ou UNA;
Enc. da Instrução: Data da conclusão para proferir sentença;
Prazo: Quantidade de dias decorridos da 1ª aud. até o encerramento da instrução.



**PRAZO MÉDIO ENTRE A 1ª AUDIÊNCIA E O
ENCERRAMENTO DA INSTRUÇÃO - VARA DO
TRABALHO DE CALDAS NOVAS**

Sem magistrado

ORDINÁRIO

Qtd	Prazo Médio
540	55,04

Nr. Processo	1ª Aud.	Enc. Instrução.	Prazo
RTOrd - 0011944-21.2016.5.18.0128	13/12/16	13/12/16	0

Legenda:

1ª Aud.: Data da primeira audiência que ocorrer, Inicial ou UNA;

Enc. da Instrução: Data da conclusão para proferir sentença;

Prazo: Quantidade de dias decorridos da 1ª aud. até o encerramento da instrução.