

Conceituação

Tema	Prazos Processuais
Relatórios	Evolução Histórica Comparativo por VT Comparativo por Grupo Por Grupo Por VT Por Processo Por Magistrado
Resumo	Apresenta o prazo médio entre a realização da primeira audiência e o encerramento da instrução.
Descrição	O prazo médio é obtido calculando-se a quantidade de dias decorridos entre a data da primeira audiência e a data do encerramento da instrução. Os dados são extraídos baseando-se nos seguintes itens do e-Gestão: 265 e 90265 - Da realização da primeira audiência até o encerramento da instrução processual na fase de conhecimento – rito sumaríssimo; 266 e 90266 – Da realização da primeira audiência até o encerramento da instrução processual na fase de conhecimento – exceto rito sumaríssimo (ordinário)
Origem da informação	e-Gestão
Critérios e transformações	Coletado do e-Gestão, consolidado, otimizado e classificado para análise.
Análises possíveis	Prazo médio entre a realização da primeira audiência e o encerramento da instrução processual na fase de conhecimento, detalhado de forma Geral, Por grupo, por VT, Por Processo e Por Magistrado.



EVOLUÇÃO HISTÓRICA DOS PRAZOS PROCESSUAIS ENTRE A 1ª AUDIÊNCIA E O ENCERRAMENTO DA INSTRUÇÃO - VARA DO TRABALHO DE CERES

Data do encerramento da instrução entre 1/1/2016 e 31/12/2016 23:59:59

Rito	Qtd	Prazo Médio
ORDINÁRIO	509	97,23
SUMARÍSSIMO	1.466	98,82
Total/Média	1.975	98,41

Percentual de Processos por Rito

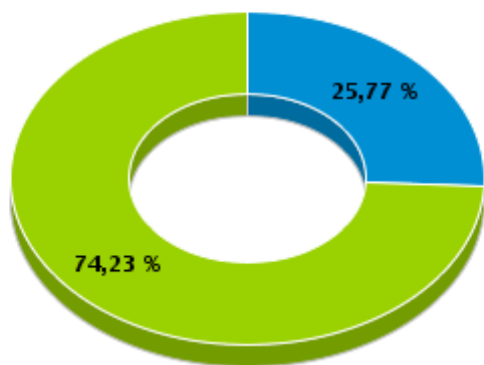

Rito

■ ORDINÁRIO ■ SUMARÍSSIMO

Prazo Médio por Rito

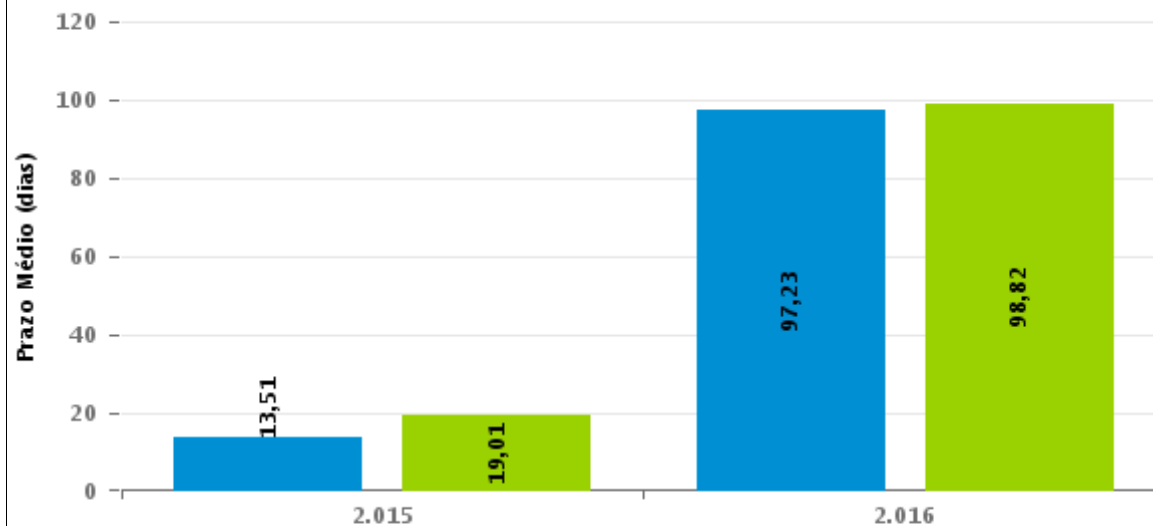

Para este exercício foram computados os processos até o mês de Dezembro/2.016

Rito

■ ORDINÁRIO ■ SUMARÍSSIMO



COMPARATIVO DO PRAZO MÉDIO ENTRE A 1ª AUDIÊNCIA E O ENCERRAMENTO DA INSTRUÇÃO - VARA DO TRABALHO DE CERES

Data do encerramento da instrução entre 1/1/2016 e 31/12/2016 23:59:59

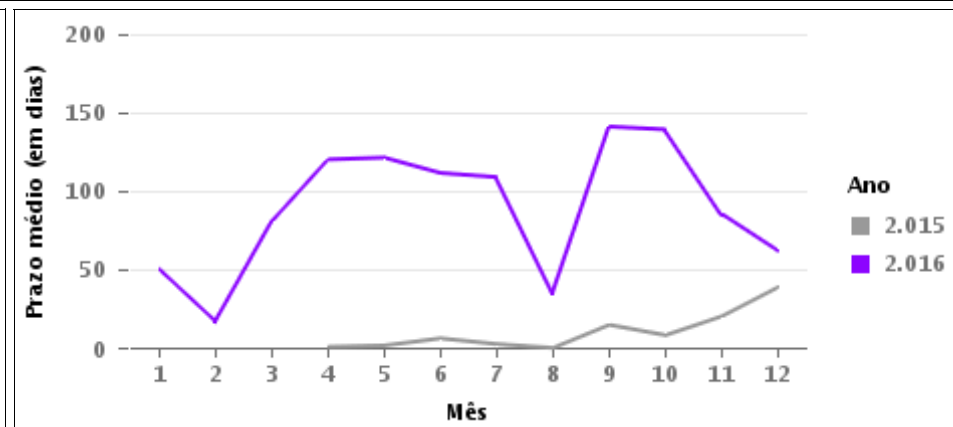
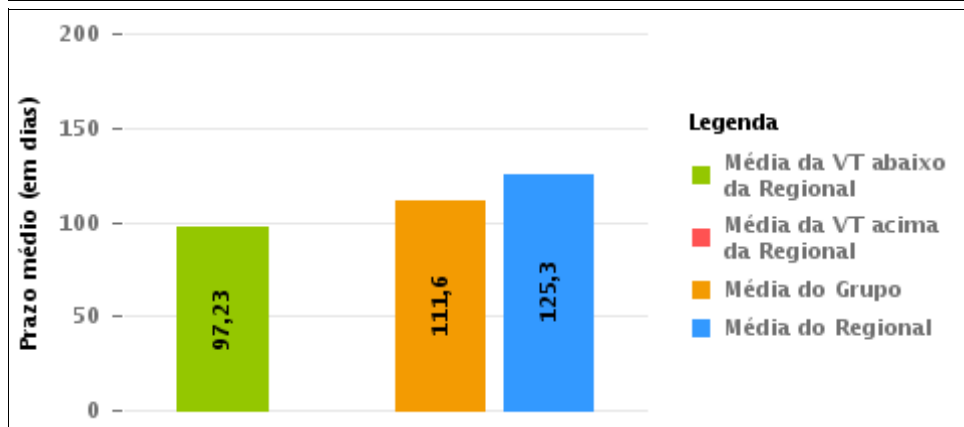
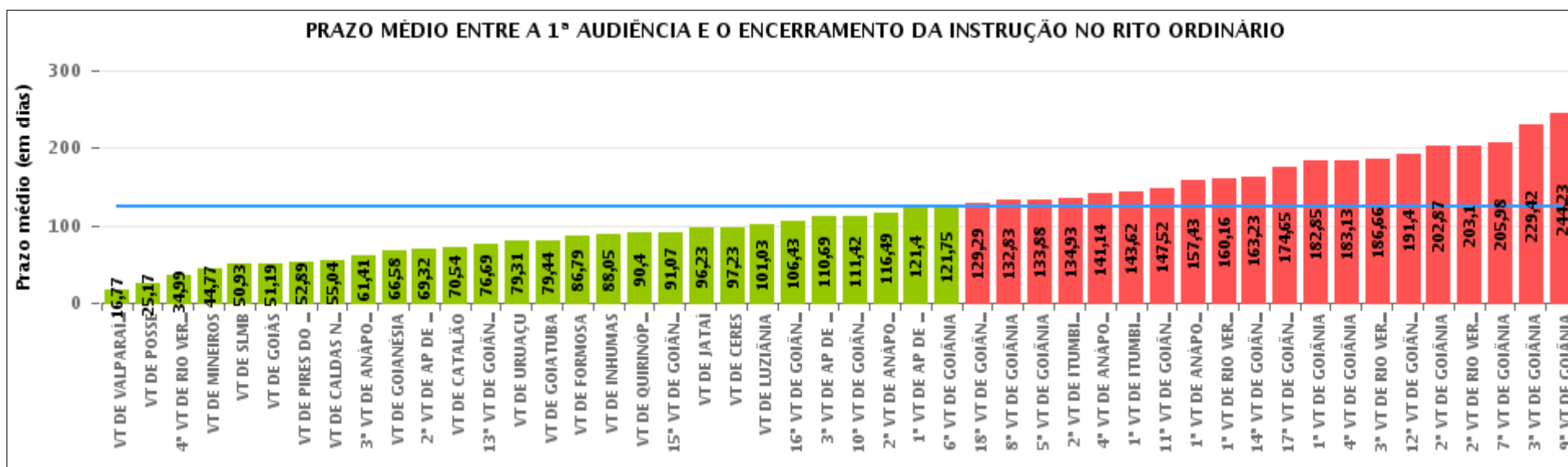



COMPARATIVO DO PRAZO MÉDIO ENTRE A 1ª AUDIÊNCIA E O ENCERRAMENTO DA INSTRUÇÃO ENTRE AS VARAS DO GRUPO

Data do encerramento da instrução entre 1/1/2016 e 31/12/2016 23:59:59

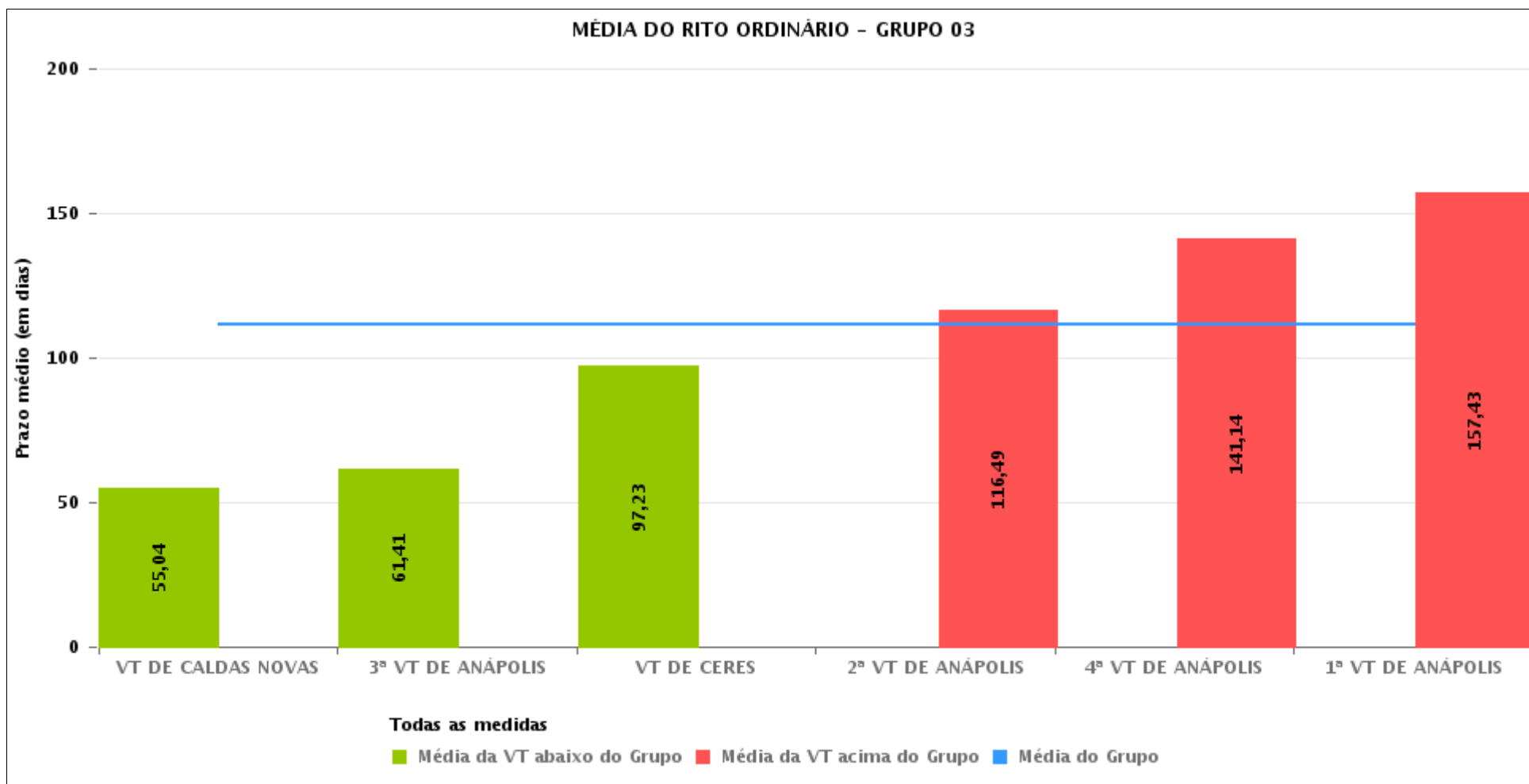



PRAZO MÉDIO ENTRE A 1ª AUDIÊNCIA E O ENCERRAMENTO DA INSTRUÇÃO POR GRUPO

Data do encerramento da instrução entre 1/1/2016 e 31/12/2016 23:59:59

Rito	Grupo	Qtd. Processos	Prazo Médio (dias)	Ranking
ORDINÁRIO	GRUPO 01	350	25,17	1°
	GRUPO 02	885	76,06	2°
	GRUPO 06	3.378	93,06	3°
	GRUPO 04	7.517	96,8	4°
	GRUPO 03	5.026	111,6	5°
	GRUPO 05	29.868	141,05	6°

<p>Legenda:</p> <p># Grupo 01 – Até 750 VT de Posse</p> <p># Grupo 02 – De 751 a 1000 VT de Formosa VT de Pires do Rio</p> <p># Grupo 03 – De 1001 a 1500 VT de Ceres 1ª VT de Anápolis 2ª VT de Anápolis 3ª VT de Anápolis 4ª VT de Anápolis VT de Caldas Novas</p>	<p># Grupo 04 – De 1501 a 2000 VT de Catalão VT de Goiatuba 1ª VT de Itumbiara 2ª VT de Itumbiara VT de Jataí VT de Luziânia VT de Mineiros VT de Quirinópolis</p> <p># Grupo 05 – De 2001 a 2500 1ª VT de Goiânia 2ª VT de Goiânia 3ª VT de Goiânia 4ª VT de Goiânia 5ª VT de Goiânia 6ª VT de Goiânia 7ª VT de Goiânia</p>	<p>8ª VT de Goiânia 9ª VT de Goiânia 10ª VT de Goiânia 11ª VT de Goiânia 12ª VT de Goiânia 13ª VT de Goiânia 14ª VT de Goiânia 15ª VT de Goiânia 16ª VT de Goiânia 17ª VT de Goiânia 18ª VT de Goiânia VT de Goiás VT de Inhumas 1ª VT de Rio Verde 2ª VT de Rio Verde 3ª VT de Rio Verde 4ª VT de Rio Verde VT de Uruaçu VT de São Luis de Montes Belos VT de Valparaíso de Goiás</p>	<p>#Grupo 06 – A partir de 2500 1ª VT de Aparecida de Goiânia 2ª VT de Aparecida de Goiânia 3ª VT de Aparecida de Goiânia VT de Goianésia</p>
--	--	--	---



PRAZO MÉDIO ENTRE A 1ª AUDIÊNCIA E O ENCERRAMENTO DA INSTRUÇÃO DE TODAS AS VARAS DO TRABALHO

Data do encerramento da instrução entre 1/1/2016 e 31/12/2016 23:59:59

ORDINÁRIO

Qtd. Processos	Prazo Médio (dias)
47.024	125,3

Vara do Trabalho	Qtd Processos	Prazo Médio	Ranking
VARA DO TRABALHO DE VALPARAÍSO DE GOIÁS	757	16,77	1°
VARA DO TRABALHO DE POSSE	350	25,17	2°
4ª VARA DO TRABALHO DE RIO VERDE	1.147	34,99	3°
VARA DO TRABALHO DE MINEIROS	431	44,77	4°
VARA DO TRABALHO DE SÃO LUIS DE MONTES BELOS	869	50,93	5°
VARA DO TRABALHO DE GOIÁS	599	51,19	6°
VARA DO TRABALHO DE PIRES DO RIO	280	52,89	7°
VARA DO TRABALHO DE CALDAS NOVAS	550	55,04	8°
3ª VARA DO TRABALHO DE ANÁPOLIS	785	61,41	9°
VARA DO TRABALHO DE GOIANÉSIA	876	66,58	10°
2ª VARA DO TRABALHO DE APARECIDA DE GOIÂNIA	759	69,32	11°
VARA DO TRABALHO DE CATALÃO	1.146	70,54	12°
13ª VARA DO TRABALHO DE GOIÂNIA	1.013	76,69	13°
VARA DO TRABALHO DE URUAÇU	1.157	79,31	14°
VARA DO TRABALHO DE GOIATUBA	1.338	79,44	15°
VARA DO TRABALHO DE FORMOSA	605	86,79	16°
VARA DO TRABALHO DE INHUMAS	1.438	88,05	17°
VARA DO TRABALHO DE QUIRINÓPOLIS	1.193	90,4	18°
15ª VARA DO TRABALHO DE GOIÂNIA	1.244	91,07	19°
VARA DO TRABALHO DE JATAÍ	497	96,23	20°
VARA DO TRABALHO DE CERES	509	97,23	21°
VARA DO TRABALHO DE LUZIÂNIA	1.046	101,03	22°
16ª VARA DO TRABALHO DE GOIÂNIA	1.095	106,43	23°
3ª VARA DO TRABALHO DE APARECIDA DE GOIÂNIA	766	110,69	24°
10ª VARA DO TRABALHO DE GOIÂNIA	1.010	111,42	25°
2ª VARA DO TRABALHO DE ANÁPOLIS	1.339	116,49	26°



PRAZO MÉDIO ENTRE A 1ª AUDIÊNCIA E O ENCERRAMENTO DA INSTRUÇÃO DE TODAS AS VARAS DO TRABALHO

ORDINÁRIO

Qtd. Processos	Prazo Médio (dias)
47.024	125,3

Vara do Trabalho	Qtd Processos	Prazo Médio	Ranking
1ª VARA DO TRABALHO DE APARECIDA DE GOIÂNIA	977	121,4	27°
6ª VARA DO TRABALHO DE GOIÂNIA	1.102	121,75	28°
18ª VARA DO TRABALHO DE GOIÂNIA	1.132	129,29	29°
8ª VARA DO TRABALHO DE GOIÂNIA	1.103	132,83	30°
5ª VARA DO TRABALHO DE GOIÂNIA	1.143	133,88	31°
2ª VARA DO TRABALHO DE ITUMBIARA	934	134,93	32°
4ª VARA DO TRABALHO DE ANÁPOLIS	810	141,14	33°
1ª VARA DO TRABALHO DE ITUMBIARA	932	143,62	34°
11ª VARA DO TRABALHO DE GOIÂNIA	927	147,52	35°
1ª VARA DO TRABALHO DE ANÁPOLIS	1.033	157,43	36°
1ª VARA DO TRABALHO DE RIO VERDE	1.316	160,16	37°
14ª VARA DO TRABALHO DE GOIÂNIA	1.424	163,23	38°
17ª VARA DO TRABALHO DE GOIÂNIA	1.019	174,65	39°
1ª VARA DO TRABALHO DE GOIÂNIA	1.103	182,85	40°
4ª VARA DO TRABALHO DE GOIÂNIA	1.086	183,13	41°
3ª VARA DO TRABALHO DE RIO VERDE	1.177	186,66	42°
12ª VARA DO TRABALHO DE GOIÂNIA	1.279	191,4	43°
2ª VARA DO TRABALHO DE GOIÂNIA	896	202,87	44°
2ª VARA DO TRABALHO DE RIO VERDE	1.485	203,1	45°
7ª VARA DO TRABALHO DE GOIÂNIA	1.098	205,98	46°
3ª VARA DO TRABALHO DE GOIÂNIA	1.018	229,42	47°
9ª VARA DO TRABALHO DE GOIÂNIA	1.231	244,23	48°



PRAZO MÉDIO ENTRE A 1ª AUDIÊNCIA E O ENCERRAMENTO DA INSTRUÇÃO - VARA DO TRABALHO DE CERES

Data do encerramento da instrução entre 1/1/2016 e 31/12/2016 23:59:59

VARA DO TRABALHO DE CERES

ORDINÁRIO

Qtd	Prazo Médio
443	97,23

Nr. Processo	1ª Aud.	nc. Instruçã	Prazo
ACP - 0010522-13.2015.5.18.0171	04/11/15	27/01/16	84
ConPag - 0010076-73.2016.5.18.0171	03/08/16	03/08/16	0
ConPag - 0010218-77.2016.5.18.0171	31/08/16	31/08/16	0
ConPag - 0010928-34.2015.5.18.0171	17/02/16	17/02/16	0
ConPag - 0010996-47.2016.5.18.0171	08/11/16	06/12/16	28
RTAlç - 0010021-25.2016.5.18.0171	19/02/16	19/02/16	0
RTAlç - 0010042-98.2016.5.18.0171	24/02/16	10/05/16	76
RTAlç - 0010082-80.2016.5.18.0171	24/02/16	11/03/16	16
RTAlç - 0010234-31.2016.5.18.0171	10/03/16	11/03/16	1
RTAlç - 0010457-81.2016.5.18.0171	17/05/16	28/06/16	42
RTAlç - 0010556-51.2016.5.18.0171	13/06/16	16/06/16	3
RTAlç - 0010728-90.2016.5.18.0171	29/06/16	29/06/16	0
RTAlç - 0010909-91.2016.5.18.0171	20/09/16	20/09/16	0
RTAlç - 0010910-76.2016.5.18.0171	20/09/16	20/09/16	0
RTAlç - 0010911-61.2016.5.18.0171	20/09/16	20/09/16	0
RTAlç - 0010996-81.2015.5.18.0171	09/11/15	17/02/16	100
RTAlç - 0011000-21.2015.5.18.0171	09/11/15	17/02/16	100
RTAlç - 0011003-73.2015.5.18.0171	09/11/15	17/02/16	100
RTAlç - 0011007-13.2015.5.18.0171	09/11/15	17/02/16	100
RTAlç - 0011107-31.2016.5.18.0171	20/10/16	24/10/16	4
RTAlç - 0011186-10.2016.5.18.0171	09/11/16	17/11/16	8
RTAlç - 0011226-89.2016.5.18.0171	24/11/16	28/11/16	4

Legenda:

1ª Aud.: Data da primeira audiência que ocorrer, Inicial ou UNA;

Enc. da Instrução: Data da conclusão para proferir sentença;

Prazo: Quantidade de dias decorridos da 1ª aud. até o encerramento da instrução.



PRAZO MÉDIO ENTRE A 1ª AUDIÊNCIA E O ENCERRAMENTO DA INSTRUÇÃO - VARA DO TRABALHO DE CERES

VARA DO TRABALHO DE CERES

ORDINÁRIO

Qtd	Prazo Médio
443	97,23

Nr. Processo	1ª Aud.	nc. Instruça	Prazo
RTAlç - 0011316-97.2016.5.18.0171	07/12/16	12/12/16	5
RTAlç - 0011317-82.2016.5.18.0171	07/12/16	12/12/16	5
RTAlç - 0011341-13.2016.5.18.0171	14/12/16	15/12/16	1
RTAlç - 0011458-38.2015.5.18.0171	27/04/16	27/04/16	0
RTAlç - 0011541-54.2015.5.18.0171	20/01/16	20/01/16	0
RTAlç - 0011610-86.2015.5.18.0171	12/05/16	07/12/16	209
RTOrd - 0010001-68.2015.5.18.0171	02/06/15	01/04/16	304
RTOrd - 0010005-71.2016.5.18.0171	09/06/16	07/11/16	151
RTOrd - 0010005-71.2016.5.18.0171	09/06/16	16/12/16	190
RTOrd - 0010006-56.2016.5.18.0171	06/07/16	06/07/16	0
RTOrd - 0010008-26.2016.5.18.0171	06/07/16	06/07/16	0
RTOrd - 0010009-11.2016.5.18.0171	06/07/16	06/07/16	0
RTOrd - 0010010-93.2016.5.18.0171	02/08/16	02/08/16	0
RTOrd - 0010011-78.2016.5.18.0171	06/07/16	06/07/16	0
RTOrd - 0010012-63.2016.5.18.0171	06/07/16	14/07/16	8
RTOrd - 0010014-67.2015.5.18.0171	13/05/15	26/04/16	349
RTOrd - 0010017-85.2016.5.18.0171	25/02/16	22/09/16	210
RTOrd - 0010017-85.2016.5.18.0171	25/02/16	07/10/16	225
RTOrd - 0010019-55.2016.5.18.0171	19/07/16	19/07/16	0
RTOrd - 0010026-81.2015.5.18.0171	13/05/15	30/03/16	322
RTOrd - 0010029-02.2016.5.18.0171	25/02/16	20/09/16	208
RTOrd - 0010029-02.2016.5.18.0171	25/02/16	07/10/16	225
RTOrd - 0010046-38.2016.5.18.0171	19/07/16	19/07/16	0
RTOrd - 0010047-23.2016.5.18.0171	19/07/16	19/07/16	0
RTOrd - 0010048-08.2016.5.18.0171	19/07/16	19/07/16	0

Legenda:

1ª Aud.: Data da primeira audiência que ocorrer, Inicial ou UNA;

Enc. da Instrução: Data da conclusão para proferir sentença;

Prazo: Quantidade de dias decorridos da 1ª aud. até o encerramento da instrução.



PRAZO MÉDIO ENTRE A 1ª AUDIÊNCIA E O ENCERRAMENTO DA INSTRUÇÃO - VARA DO TRABALHO DE CERES

VARA DO TRABALHO DE CERES

ORDINÁRIO

Qtd	Prazo Médio
443	97,23

Nr. Processo	1ª Aud.	nc. Instruçã	Prazo
RTOrd - 0010049-90.2016.5.18.0171	19/07/16	19/07/16	0
RTOrd - 0010050-75.2016.5.18.0171	19/07/16	19/07/16	0
RTOrd - 0010051-60.2016.5.18.0171	19/07/16	19/07/16	0
RTOrd - 0010058-52.2016.5.18.0171	19/07/16	19/07/16	0
RTOrd - 0010059-37.2016.5.18.0171	25/02/16	22/09/16	210
RTOrd - 0010059-37.2016.5.18.0171	25/02/16	07/10/16	225
RTOrd - 0010060-22.2016.5.18.0171	25/02/16	22/09/16	210
RTOrd - 0010060-22.2016.5.18.0171	25/02/16	07/10/16	225
RTOrd - 0010061-07.2016.5.18.0171	19/07/16	20/07/16	1
RTOrd - 0010062-89.2016.5.18.0171	19/07/16	19/07/16	0
RTOrd - 0010064-59.2016.5.18.0171	19/07/16	19/07/16	0
RTOrd - 0010072-36.2016.5.18.0171	03/08/16	04/08/16	1
RTOrd - 0010074-06.2016.5.18.0171	25/02/16	22/09/16	210
RTOrd - 0010074-06.2016.5.18.0171	25/02/16	07/10/16	225
RTOrd - 0010075-25.2015.5.18.0171	10/06/15	18/01/16	222
RTOrd - 0010075-88.2016.5.18.0171	03/08/16	04/08/16	1
RTOrd - 0010078-43.2016.5.18.0171	07/07/16	07/07/16	0
RTOrd - 0010085-35.2016.5.18.0171	26/02/16	08/07/16	133
RTOrd - 0010088-87.2016.5.18.0171	30/05/16	31/05/16	1
RTOrd - 0010090-57.2016.5.18.0171	03/08/16	06/10/16	64
RTOrd - 0010095-79.2016.5.18.0171	02/08/16	02/08/16	0
RTOrd - 0010097-49.2016.5.18.0171	07/07/16	07/07/16	0
RTOrd - 0010098-34.2016.5.18.0171	17/08/16	18/08/16	1
RTOrd - 0010098-34.2016.5.18.0171	17/08/16	30/09/16	44
RTOrd - 0010100-04.2016.5.18.0171	17/08/16	17/08/16	0

Legenda:

1ª Aud.: Data da primeira audiência que ocorrer, Inicial ou UNA;

Enc. da Instrução: Data da conclusão para proferir sentença;

Prazo: Quantidade de dias decorridos da 1ª aud. até o encerramento da instrução.



PRAZO MÉDIO ENTRE A 1ª AUDIÊNCIA E O ENCERRAMENTO DA INSTRUÇÃO - VARA DO TRABALHO DE CERES

VARA DO TRABALHO DE CERES

ORDINÁRIO

Qtd	Prazo Médio
443	97,23

Nr. Processo	1ª Aud.	nc. Instruça	Prazo
RTOrd - 0010142-53.2016.5.18.0171	17/08/16	17/08/16	0
RTOrd - 0010143-72.2015.5.18.0171	08/07/15	30/03/16	266
RTOrd - 0010143-72.2015.5.18.0171	08/07/15	27/04/16	294
RTOrd - 0010145-42.2015.5.18.0171	08/07/15	30/03/16	266
RTOrd - 0010155-86.2015.5.18.0171	08/07/15	29/03/16	265
RTOrd - 0010157-22.2016.5.18.0171	30/08/16	30/08/16	0
RTOrd - 0010157-22.2016.5.18.0171	30/08/16	30/11/16	92
RTOrd - 0010161-59.2016.5.18.0171	20/07/16	25/07/16	5
RTOrd - 0010163-29.2016.5.18.0171	20/07/16	25/07/16	5
RTOrd - 0010165-96.2016.5.18.0171	20/07/16	25/07/16	5
RTOrd - 0010167-03.2015.5.18.0171	08/07/15	02/03/16	238
RTOrd - 0010167-66.2016.5.18.0171	20/07/16	25/07/16	5
RTOrd - 0010170-21.2016.5.18.0171	20/07/16	25/07/16	5
RTOrd - 0010171-06.2016.5.18.0171	20/07/16	20/07/16	0
RTOrd - 0010171-40.2015.5.18.0171	08/07/15	27/10/16	477
RTOrd - 0010171-40.2015.5.18.0171	08/07/15	02/12/16	513
RTOrd - 0010172-88.2016.5.18.0171	20/07/16	25/07/16	5
RTOrd - 0010173-73.2016.5.18.0171	20/07/16	30/11/16	133
RTOrd - 0010176-28.2016.5.18.0171	20/07/16	25/07/16	5
RTOrd - 0010178-95.2016.5.18.0171	20/07/16	25/07/16	5
RTOrd - 0010179-80.2016.5.18.0171	20/07/16	25/07/16	5
RTOrd - 0010183-20.2016.5.18.0171	18/08/16	18/08/16	0
RTOrd - 0010185-87.2016.5.18.0171	20/07/16	29/11/16	132
RTOrd - 0010191-94.2016.5.18.0171	04/08/16	04/08/16	0
RTOrd - 0010193-64.2016.5.18.0171	04/08/16	04/08/16	0

Legenda:

1ª Aud.: Data da primeira audiência que ocorrer, Inicial ou UNA;

Enc. da Instrução: Data da conclusão para proferir sentença;

Prazo: Quantidade de dias decorridos da 1ª aud. até o encerramento da instrução.



PRAZO MÉDIO ENTRE A 1ª AUDIÊNCIA E O ENCERRAMENTO DA INSTRUÇÃO - VARA DO TRABALHO DE CERES

VARA DO TRABALHO DE CERES

ORDINÁRIO

Qtd	Prazo Médio
443	97,23

Nr. Processo	1ª Aud.	nc. Instruça	Prazo
RTOOrd - 0010194-49.2016.5.18.0171	04/08/16	04/08/16	0
RTOOrd - 0010195-68.2015.5.18.0171	11/08/15	16/03/16	218
RTOOrd - 0010199-71.2016.5.18.0171	20/07/16	25/07/16	5
RTOOrd - 0010203-11.2016.5.18.0171	20/07/16	25/07/16	5
RTOOrd - 0010207-48.2016.5.18.0171	17/08/16	17/08/16	0
RTOOrd - 0010208-33.2016.5.18.0171	30/08/16	30/08/16	0
RTOOrd - 0010213-55.2016.5.18.0171	30/08/16	30/08/16	0
RTOOrd - 0010214-74.2015.5.18.0171	11/08/15	16/03/16	218
RTOOrd - 0010215-25.2016.5.18.0171	30/08/16	30/08/16	0
RTOOrd - 0010215-59.2015.5.18.0171	14/10/15	30/11/16	413
RTOOrd - 0010222-17.2016.5.18.0171	30/08/16	30/08/16	0
RTOOrd - 0010222-17.2016.5.18.0171	30/08/16	05/10/16	36
RTOOrd - 0010225-69.2016.5.18.0171	20/07/16	25/07/16	5
RTOOrd - 0010228-24.2016.5.18.0171	30/08/16	29/09/16	30
RTOOrd - 0010229-09.2016.5.18.0171	20/07/16	25/07/16	5
RTOOrd - 0010231-13.2015.5.18.0171	11/08/15	16/03/16	218
RTOOrd - 0010231-76.2016.5.18.0171	30/08/16	30/08/16	0
RTOOrd - 0010236-98.2016.5.18.0171	20/07/16	20/07/16	0
RTOOrd - 0010242-08.2016.5.18.0171	20/09/16	29/09/16	9
RTOOrd - 0010252-52.2016.5.18.0171	20/07/16	25/07/16	5
RTOOrd - 0010254-22.2016.5.18.0171	30/08/16	25/10/16	56
RTOOrd - 0010264-66.2016.5.18.0171	15/09/16	15/09/16	0
RTOOrd - 0010264-66.2016.5.18.0171	15/09/16	06/10/16	21
RTOOrd - 0010265-85.2015.5.18.0171	12/08/15	13/04/16	245
RTOOrd - 0010265-85.2015.5.18.0171	12/08/15	09/05/16	271

Legenda:

1ª Aud.: Data da primeira audiência que ocorrer, Inicial ou UNA;

Enc. da Instrução: Data da conclusão para proferir sentença;

Prazo: Quantidade de dias decorridos da 1ª aud. até o encerramento da instrução.



PRAZO MÉDIO ENTRE A 1ª AUDIÊNCIA E O ENCERRAMENTO DA INSTRUÇÃO - VARA DO TRABALHO DE CERES

VARA DO TRABALHO DE CERES

ORDINÁRIO

Qtd	Prazo Médio
443	97,23

Nr. Processo	1ª Aud.	nc. Instruça	Prazo
RTOOrd - 0010266-36.2016.5.18.0171	20/07/16	20/07/16	0
RTOOrd - 0010266-70.2015.5.18.0171	12/08/15	13/04/16	245
RTOOrd - 0010266-70.2015.5.18.0171	12/08/15	04/05/16	266
RTOOrd - 0010267-55.2015.5.18.0171	12/08/15	13/04/16	245
RTOOrd - 0010267-55.2015.5.18.0171	12/08/15	04/05/16	266
RTOOrd - 0010268-06.2016.5.18.0171	20/07/16	20/07/16	0
RTOOrd - 0010269-88.2016.5.18.0171	21/07/16	21/07/16	0
RTOOrd - 0010270-73.2016.5.18.0171	20/07/16	25/07/16	5
RTOOrd - 0010271-58.2016.5.18.0171	20/07/16	25/07/16	5
RTOOrd - 0010271-92.2015.5.18.0171	12/08/15	13/04/16	245
RTOOrd - 0010271-92.2015.5.18.0171	12/08/15	09/05/16	271
RTOOrd - 0010279-35.2016.5.18.0171	14/09/16	06/10/16	22
RTOOrd - 0010292-34.2016.5.18.0171	19/07/16	30/11/16	134
RTOOrd - 0010294-04.2016.5.18.0171	19/07/16	19/07/16	0
RTOOrd - 0010295-86.2016.5.18.0171	19/07/16	19/07/16	0
RTOOrd - 0010298-41.2016.5.18.0171	19/07/16	19/07/16	0
RTOOrd - 0010301-93.2016.5.18.0171	14/09/16	14/09/16	0
RTOOrd - 0010310-89.2015.5.18.0171	10/09/15	12/09/16	368
RTOOrd - 0010311-74.2015.5.18.0171	25/08/15	16/03/16	204
RTOOrd - 0010319-51.2015.5.18.0171	10/09/15	11/05/16	244
RTOOrd - 0010319-51.2015.5.18.0171	10/09/15	15/06/16	279
RTOOrd - 0010320-36.2015.5.18.0171	14/10/15	22/09/16	344
RTOOrd - 0010324-73.2015.5.18.0171	21/09/15	04/08/16	318
RTOOrd - 0010324-73.2015.5.18.0171	21/09/15	08/09/16	353
RTOOrd - 0010327-91.2016.5.18.0171	14/09/16	15/09/16	1

Legenda:

1ª Aud.: Data da primeira audiência que ocorrer, Inicial ou UNA;

Enc. da Instrução: Data da conclusão para proferir sentença;

Prazo: Quantidade de dias decorridos da 1ª aud. até o encerramento da instrução.



PRAZO MÉDIO ENTRE A 1ª AUDIÊNCIA E O ENCERRAMENTO DA INSTRUÇÃO - VARA DO TRABALHO DE CERES

VARA DO TRABALHO DE CERES

ORDINÁRIO

Qtd	Prazo Médio
443	97,23

Nr. Processo	1ª Aud.	nc. Instruça	Prazo
RTOrd - 0010327-91.2016.5.18.0171	14/09/16	05/10/16	21
RTOrd - 0010330-46.2016.5.18.0171	19/07/16	22/07/16	3
RTOrd - 0010330-80.2015.5.18.0171	06/10/15	19/08/16	318
RTOrd - 0010330-80.2015.5.18.0171	06/10/15	03/10/16	363
RTOrd - 0010333-35.2015.5.18.0171	06/10/15	20/07/16	288
RTOrd - 0010334-20.2015.5.18.0171	06/10/15	20/07/16	288
RTOrd - 0010335-68.2016.5.18.0171	04/08/16	04/08/16	0
RTOrd - 0010336-53.2016.5.18.0171	04/08/16	04/08/16	0
RTOrd - 0010338-23.2016.5.18.0171	21/07/16	26/07/16	5
RTOrd - 0010348-04.2015.5.18.0171	06/10/15	12/05/16	219
RTOrd - 0010348-04.2015.5.18.0171	06/10/15	15/06/16	253
RTOrd - 0010355-59.2016.5.18.0171	28/09/16	28/09/16	0
RTOrd - 0010356-44.2016.5.18.0171	28/09/16	28/09/16	0
RTOrd - 0010357-29.2016.5.18.0171	28/09/16	28/09/16	0
RTOrd - 0010361-66.2016.5.18.0171	28/09/16	28/09/16	0
RTOrd - 0010361-73.2016.5.18.0201	27/10/16	27/10/16	0
RTOrd - 0010365-06.2016.5.18.0171	28/09/16	28/09/16	0
RTOrd - 0010376-35.2016.5.18.0171	21/07/16	21/07/16	0
RTOrd - 0010380-72.2016.5.18.0171	21/07/16	26/07/16	5
RTOrd - 0010382-42.2016.5.18.0171	03/08/16	03/08/16	0
RTOrd - 0010386-79.2016.5.18.0171	18/08/16	19/08/16	1
RTOrd - 0010392-23.2015.5.18.0171	13/10/15	08/07/16	269
RTOrd - 0010392-23.2015.5.18.0171	13/10/15	02/09/16	325
RTOrd - 0010392-86.2016.5.18.0171	18/08/16	18/08/16	0
RTOrd - 0010397-11.2016.5.18.0171	18/08/16	18/08/16	0

Legenda:

1ª Aud.: Data da primeira audiência que ocorrer, Inicial ou UNA;

Enc. da Instrução: Data da conclusão para proferir sentença;

Prazo: Quantidade de dias decorridos da 1ª aud. até o encerramento da instrução.



PRAZO MÉDIO ENTRE A 1ª AUDIÊNCIA E O ENCERRAMENTO DA INSTRUÇÃO - VARA DO TRABALHO DE CERES

VARA DO TRABALHO DE CERES

ORDINÁRIO

Qtd	Prazo Médio
443	97,23

Nr. Processo	1ª Aud.	nc. Instruça	Prazo
RTOrd - 0010399-78.2016.5.18.0171	29/09/16	29/09/16	0
RTOrd - 0010400-63.2016.5.18.0171	15/09/16	15/09/16	0
RTOrd - 0010402-33.2016.5.18.0171	18/08/16	18/08/16	0
RTOrd - 0010405-85.2016.5.18.0171	04/08/16	04/08/16	0
RTOrd - 0010409-25.2016.5.18.0171	18/07/16	22/07/16	4
RTOrd - 0010411-92.2016.5.18.0171	18/07/16	22/07/16	4
RTOrd - 0010412-77.2016.5.18.0171	15/09/16	15/09/16	0
RTOrd - 0010414-47.2016.5.18.0171	15/09/16	15/09/16	0
RTOrd - 0010416-17.2016.5.18.0171	15/09/16	15/09/16	0
RTOrd - 0010417-36.2015.5.18.0171	21/10/15	31/05/16	223
RTOrd - 0010417-36.2015.5.18.0171	21/10/15	30/06/16	253
RTOrd - 0010420-88.2015.5.18.0171	21/10/15	14/07/16	267
RTOrd - 0010422-58.2015.5.18.0171	21/10/15	15/12/16	421
RTOrd - 0010434-38.2016.5.18.0171	18/07/16	30/11/16	135
RTOrd - 0010435-57.2015.5.18.0171	15/10/15	08/07/16	267
RTOrd - 0010445-67.2016.5.18.0171	18/07/16	18/07/16	0
RTOrd - 0010446-52.2016.5.18.0171	29/09/16	29/09/16	0
RTOrd - 0010447-71.2015.5.18.0171	04/11/15	27/01/16	84
RTOrd - 0010451-74.2016.5.18.0171	04/08/16	04/08/16	0
RTOrd - 0010453-44.2016.5.18.0171	14/09/16	26/09/16	12
RTOrd - 0010458-03.2015.5.18.0171	07/10/15	06/07/16	273
RTOrd - 0010458-03.2015.5.18.0171	07/10/15	08/07/16	275
RTOrd - 0010458-66.2016.5.18.0171	18/07/16	18/07/16	0
RTOrd - 0010461-21.2016.5.18.0171	29/09/16	29/09/16	0
RTOrd - 0010477-16.2015.5.18.0201	16/03/16	16/03/16	0

Legenda:

1ª Aud.: Data da primeira audiência que ocorrer, Inicial ou UNA;

Enc. da Instrução: Data da conclusão para proferir sentença;

Prazo: Quantidade de dias decorridos da 1ª aud. até o encerramento da instrução.



PRAZO MÉDIO ENTRE A 1ª AUDIÊNCIA E O ENCERRAMENTO DA INSTRUÇÃO - VARA DO TRABALHO DE CERES

VARA DO TRABALHO DE CERES

ORDINÁRIO

Qtd	Prazo Médio
443	97,23

Nr. Processo	1ª Aud.	nc. Instruça	Prazo
RTOrd - 0010480-61.2015.5.18.0171	19/10/15	31/05/16	225
RTOrd - 0010483-79.2016.5.18.0171	22/09/16	04/10/16	12
RTOrd - 0010485-49.2016.5.18.0171	18/05/16	02/08/16	76
RTOrd - 0010486-34.2016.5.18.0171	22/09/16	04/10/16	12
RTOrd - 0010491-56.2016.5.18.0171	22/09/16	04/10/16	12
RTOrd - 0010492-41.2016.5.18.0171	22/09/16	04/10/16	12
RTOrd - 0010495-93.2016.5.18.0171	22/09/16	04/10/16	12
RTOrd - 0010498-48.2016.5.18.0171	22/09/16	04/10/16	12
RTOrd - 0010500-52.2015.5.18.0171	07/10/15	20/07/16	287
RTOrd - 0010502-85.2016.5.18.0171	22/09/16	04/10/16	12
RTOrd - 0010505-40.2016.5.18.0171	22/09/16	22/09/16	0
RTOrd - 0010509-14.2015.5.18.0171	05/11/15	31/05/16	208
RTOrd - 0010509-14.2015.5.18.0171	05/11/15	13/07/16	251
RTOrd - 0010511-81.2015.5.18.0171	05/11/15	13/04/16	160
RTOrd - 0010511-81.2015.5.18.0171	05/11/15	13/05/16	190
RTOrd - 0010513-51.2015.5.18.0171	04/11/15	15/09/16	316
RTOrd - 0010514-02.2016.5.18.0171	22/09/16	04/10/16	12
RTOrd - 0010514-36.2015.5.18.0171	13/10/15	06/07/16	267
RTOrd - 0010514-36.2015.5.18.0171	13/10/15	08/07/16	269
RTOrd - 0010515-84.2016.5.18.0171	22/09/16	04/10/16	12
RTOrd - 0010518-73.2015.5.18.0171	15/10/15	06/07/16	265
RTOrd - 0010519-58.2015.5.18.0171	05/11/15	31/05/16	208
RTOrd - 0010519-58.2015.5.18.0171	05/11/15	14/07/16	252
RTOrd - 0010524-80.2015.5.18.0171	05/11/15	27/01/16	83
RTOrd - 0010534-90.2016.5.18.0171	22/09/16	22/09/16	0

Legenda:

1ª Aud.: Data da primeira audiência que ocorrer, Inicial ou UNA;

Enc. da Instrução: Data da conclusão para proferir sentença;

Prazo: Quantidade de dias decorridos da 1ª aud. até o encerramento da instrução.



PRAZO MÉDIO ENTRE A 1ª AUDIÊNCIA E O ENCERRAMENTO DA INSTRUÇÃO - VARA DO TRABALHO DE CERES

VARA DO TRABALHO DE CERES

ORDINÁRIO

Qtd	Prazo Médio
443	97,23

Nr. Processo	1ª Aud.	nc. Instruçã	Prazo
RTOrd - 0010539-15.2016.5.18.0171	22/09/16	22/09/16	0
RTOrd - 0010540-34.2015.5.18.0171	18/02/16	18/02/16	0
RTOrd - 0010541-82.2016.5.18.0171	15/09/16	15/09/16	0
RTOrd - 0010545-22.2016.5.18.0171	30/08/16	30/08/16	0
RTOrd - 0010545-22.2016.5.18.0171	30/08/16	21/09/16	22
RTOrd - 0010546-07.2016.5.18.0171	30/08/16	30/08/16	0
RTOrd - 0010546-07.2016.5.18.0171	30/08/16	26/09/16	27
RTOrd - 0010556-85.2015.5.18.0171	04/11/15	09/11/16	371
RTOrd - 0010561-73.2016.5.18.0171	22/09/16	29/09/16	7
RTOrd - 0010562-92.2015.5.18.0171	17/11/15	13/10/16	331
RTOrd - 0010563-43.2016.5.18.0171	15/09/16	23/09/16	8
RTOrd - 0010563-43.2016.5.18.0171	15/09/16	05/10/16	20
RTOrd - 0010564-28.2016.5.18.0171	15/09/16	15/09/16	0
RTOrd - 0010566-32.2015.5.18.0171	17/11/15	31/05/16	196
RTOrd - 0010566-32.2015.5.18.0171	17/11/15	25/07/16	251
RTOrd - 0010571-20.2016.5.18.0171	29/09/16	29/09/16	0
RTOrd - 0010571-54.2015.5.18.0171	17/11/15	22/01/16	66
RTOrd - 0010572-05.2016.5.18.0171	14/09/16	14/09/16	0
RTOrd - 0010573-24.2015.5.18.0171	17/11/15	27/04/16	162
RTOrd - 0010573-24.2015.5.18.0171	17/11/15	14/06/16	210
RTOrd - 0010573-24.2015.5.18.0171	17/11/15	08/09/16	296
RTOrd - 0010573-87.2016.5.18.0171	28/09/16	15/12/16	78
RTOrd - 0010575-57.2016.5.18.0171	28/09/16	23/11/16	56
RTOrd - 0010575-57.2016.5.18.0171	28/09/16	16/12/16	79
RTOrd - 0010576-42.2016.5.18.0171	28/09/16	23/11/16	56

Legenda:

1ª Aud.: Data da primeira audiência que ocorrer, Inicial ou UNA;

Enc. da Instrução: Data da conclusão para proferir sentença;

Prazo: Quantidade de dias decorridos da 1ª aud. até o encerramento da instrução.



PRAZO MÉDIO ENTRE A 1ª AUDIÊNCIA E O ENCERRAMENTO DA INSTRUÇÃO - VARA DO TRABALHO DE CERES

VARA DO TRABALHO DE CERES

ORDINÁRIO

Qtd	Prazo Médio
443	97,23

Nr. Processo	1ª Aud.	nc. Instruçã	Prazo
RTOrd - 0010576-42.2016.5.18.0171	28/09/16	16/12/16	79
RTOrd - 0010578-12.2016.5.18.0171	13/10/16	13/10/16	0
RTOrd - 0010582-49.2016.5.18.0171	22/09/16	04/10/16	12
RTOrd - 0010583-34.2016.5.18.0171	13/10/16	08/11/16	26
RTOrd - 0010586-23.2015.5.18.0171	17/11/15	11/05/16	176
RTOrd - 0010587-08.2015.5.18.0171	16/11/15	07/12/16	387
RTOrd - 0010595-82.2015.5.18.0171	17/11/15	22/01/16	66
RTOrd - 0010618-28.2015.5.18.0171	09/11/15	30/03/16	142
RTOrd - 0010618-28.2015.5.18.0171	09/11/15	13/04/16	156
RTOrd - 0010620-61.2016.5.18.0171	13/10/16	13/10/16	0
RTOrd - 0010625-83.2016.5.18.0171	13/10/16	13/10/16	0
RTOrd - 0010626-05.2015.5.18.0171	01/12/15	25/05/16	176
RTOrd - 0010626-05.2015.5.18.0171	01/12/15	05/07/16	217
RTOrd - 0010630-42.2015.5.18.0171	01/12/15	25/05/16	176
RTOrd - 0010630-42.2015.5.18.0171	01/12/15	05/07/16	217
RTOrd - 0010631-27.2015.5.18.0171	01/12/15	25/05/16	176
RTOrd - 0010631-27.2015.5.18.0171	01/12/15	05/07/16	217
RTOrd - 0010649-14.2016.5.18.0171	29/09/16	29/09/16	0
RTOrd - 0010666-84.2015.5.18.0171	02/12/15	16/03/16	105
RTOrd - 0010667-69.2015.5.18.0171	02/12/15	18/01/16	47
RTOrd - 0010670-24.2015.5.18.0171	02/12/15	31/05/16	181
RTOrd - 0010670-24.2015.5.18.0171	02/12/15	07/12/16	371
RTOrd - 0010673-76.2015.5.18.0171	02/12/15	02/06/16	183
RTOrd - 0010682-38.2015.5.18.0171	10/11/15	21/07/16	254
RTOrd - 0010685-90.2015.5.18.0171	25/01/16	27/01/16	2

Legenda:

1ª Aud.: Data da primeira audiência que ocorrer, Inicial ou UNA;

Enc. da Instrução: Data da conclusão para proferir sentença;

Prazo: Quantidade de dias decorridos da 1ª aud. até o encerramento da instrução.



PRAZO MÉDIO ENTRE A 1ª AUDIÊNCIA E O ENCERRAMENTO DA INSTRUÇÃO - VARA DO TRABALHO DE CERES

VARA DO TRABALHO DE CERES

ORDINÁRIO

Qtd	Prazo Médio
443	97,23

Nr. Processo	1ª Aud.	nc. Instruçã	Prazo
RTOrd - 0010686-75.2015.5.18.0171	17/02/16	17/02/16	0
RTOrd - 0010692-82.2015.5.18.0171	25/01/16	16/03/16	51
RTOrd - 0010693-67.2015.5.18.0171	25/01/16	27/10/16	276
RTOrd - 0010693-67.2015.5.18.0171	25/01/16	02/12/16	312
RTOrd - 0010701-10.2016.5.18.0171	22/11/16	15/12/16	23
RTOrd - 0010706-66.2015.5.18.0171	12/11/15	03/03/16	112
RTOrd - 0010717-61.2016.5.18.0171	23/11/16	13/12/16	20
RTOrd - 0010717-95.2015.5.18.0171	25/01/16	27/01/16	2
RTOrd - 0010725-38.2016.5.18.0171	08/11/16	13/12/16	35
RTOrd - 0010729-75.2016.5.18.0171	07/12/16	07/12/16	0
RTOrd - 0010735-82.2016.5.18.0171	09/11/16	09/11/16	0
RTOrd - 0010738-37.2016.5.18.0171	09/11/16	09/11/16	0
RTOrd - 0010741-26.2015.5.18.0171	25/01/16	25/01/16	0
RTOrd - 0010742-11.2015.5.18.0171	25/01/16	27/10/16	276
RTOrd - 0010742-11.2015.5.18.0171	25/01/16	02/12/16	312
RTOrd - 0010748-81.2016.5.18.0171	26/10/16	26/10/16	0
RTOrd - 0010751-36.2016.5.18.0171	29/11/16	29/11/16	0
RTOrd - 0010753-40.2015.5.18.0171	25/01/16	05/02/16	11
RTOrd - 0010755-73.2016.5.18.0171	23/11/16	14/12/16	21
RTOrd - 0010758-28.2016.5.18.0171	23/11/16	16/12/16	23
RTOrd - 0010759-13.2016.5.18.0171	06/12/16	06/12/16	0
RTOrd - 0010760-95.2016.5.18.0171	29/11/16	29/11/16	0
RTOrd - 0010761-80.2016.5.18.0171	29/11/16	29/11/16	0
RTOrd - 0010766-05.2016.5.18.0171	06/12/16	06/12/16	0
RTOrd - 0010767-87.2016.5.18.0171	06/12/16	06/12/16	0

Legenda:

1ª Aud.: Data da primeira audiência que ocorrer, Inicial ou UNA;

Enc. da Instrução: Data da conclusão para proferir sentença;

Prazo: Quantidade de dias decorridos da 1ª aud. até o encerramento da instrução.



PRAZO MÉDIO ENTRE A 1ª AUDIÊNCIA E O ENCERRAMENTO DA INSTRUÇÃO - VARA DO TRABALHO DE CERES

VARA DO TRABALHO DE CERES

ORDINÁRIO

Qtd	Prazo Médio
443	97,23

Nr. Processo	1ª Aud.	nc. Instruça	Prazo
RTOrd - 0010770-76.2015.5.18.0171	12/11/15	22/09/16	315
RTOrd - 0010772-46.2015.5.18.0171	12/11/15	22/09/16	315
RTOrd - 0010773-31.2015.5.18.0171	12/11/15	03/03/16	112
RTOrd - 0010780-23.2015.5.18.0171	25/01/16	25/01/16	0
RTOrd - 0010788-63.2016.5.18.0171	07/12/16	07/12/16	0
RTOrd - 0010798-10.2016.5.18.0171	01/12/16	01/12/16	0
RTOrd - 0010801-62.2016.5.18.0171	01/12/16	14/12/16	13
RTOrd - 0010811-09.2016.5.18.0171	01/12/16	14/12/16	13
RTOrd - 0010814-61.2016.5.18.0171	01/12/16	14/12/16	13
RTOrd - 0010814-95.2015.5.18.0171	27/01/16	27/01/16	0
RTOrd - 0010843-14.2016.5.18.0171	01/12/16	14/12/16	13
RTOrd - 0010872-64.2016.5.18.0171	01/12/16	01/12/16	0
RTOrd - 0010875-19.2016.5.18.0171	01/12/16	14/12/16	13
RTOrd - 0010876-04.2016.5.18.0171	01/12/16	14/12/16	13
RTOrd - 0010879-90.2015.5.18.0171	17/02/16	17/02/16	0
RTOrd - 0010880-75.2015.5.18.0171	12/11/15	21/07/16	252
RTOrd - 0010881-60.2015.5.18.0171	12/11/15	21/07/16	252
RTOrd - 0010882-45.2015.5.18.0171	12/11/15	21/07/16	252
RTOrd - 0010883-30.2015.5.18.0171	12/11/15	21/07/16	252
RTOrd - 0010884-15.2015.5.18.0171	12/11/15	21/07/16	252
RTOrd - 0010885-63.2016.5.18.0171	01/12/16	01/12/16	0
RTOrd - 0010886-48.2016.5.18.0171	01/12/16	01/12/16	0
RTOrd - 0010886-82.2015.5.18.0171	12/11/15	21/07/16	252
RTOrd - 0010887-33.2016.5.18.0171	01/12/16	01/12/16	0
RTOrd - 0010887-67.2015.5.18.0171	12/11/15	21/07/16	252

Legenda:

1ª Aud.: Data da primeira audiência que ocorrer, Inicial ou UNA;

Enc. da Instrução: Data da conclusão para proferir sentença;

Prazo: Quantidade de dias decorridos da 1ª aud. até o encerramento da instrução.



PRAZO MÉDIO ENTRE A 1ª AUDIÊNCIA E O ENCERRAMENTO DA INSTRUÇÃO - VARA DO TRABALHO DE CERES

VARA DO TRABALHO DE CERES

ORDINÁRIO

Qtd	Prazo Médio
443	97,23

Nr. Processo	1ª Aud.	nc. Instruça	Prazo
RTOrd - 0010888-18.2016.5.18.0171	30/11/16	30/11/16	0
RTOrd - 0010888-52.2015.5.18.0171	12/11/15	21/07/16	252
RTOrd - 0010892-55.2016.5.18.0171	23/11/16	16/12/16	23
RTOrd - 0010894-25.2016.5.18.0171	23/11/16	16/12/16	23
RTOrd - 0010895-10.2016.5.18.0171	23/11/16	16/12/16	23
RTOrd - 0010895-44.2015.5.18.0171	17/02/16	17/02/16	0
RTOrd - 0010900-66.2015.5.18.0171	12/11/15	21/07/16	252
RTOrd - 0010901-51.2015.5.18.0171	12/11/15	21/07/16	252
RTOrd - 0010902-36.2015.5.18.0171	12/11/15	21/07/16	252
RTOrd - 0010903-21.2015.5.18.0171	12/11/15	21/07/16	252
RTOrd - 0010904-06.2015.5.18.0171	12/11/15	21/07/16	252
RTOrd - 0010909-28.2015.5.18.0171	12/11/15	21/07/16	252
RTOrd - 0010915-35.2015.5.18.0171	17/02/16	02/06/16	106
RTOrd - 0010915-35.2015.5.18.0171	17/02/16	20/07/16	154
RTOrd - 0010917-05.2015.5.18.0171	12/11/15	22/09/16	315
RTOrd - 0010927-49.2015.5.18.0171	17/02/16	17/02/16	0
RTOrd - 0010929-19.2015.5.18.0171	17/02/16	17/02/16	0
RTOrd - 0010930-04.2015.5.18.0171	17/02/16	30/03/16	42
RTOrd - 0010931-86.2015.5.18.0171	17/02/16	30/03/16	42
RTOrd - 0010935-26.2015.5.18.0171	12/11/15	21/07/16	252
RTOrd - 0010936-11.2015.5.18.0171	12/11/15	21/07/16	252
RTOrd - 0010939-63.2015.5.18.0171	17/02/16	13/10/16	239
RTOrd - 0010945-70.2015.5.18.0171	02/03/16	02/03/16	0
RTOrd - 0010947-40.2015.5.18.0171	12/11/15	21/07/16	252
RTOrd - 0010949-10.2015.5.18.0171	12/11/15	21/07/16	252

Legenda:

1ª Aud.: Data da primeira audiência que ocorrer, Inicial ou UNA;

Enc. da Instrução: Data da conclusão para proferir sentença;

Prazo: Quantidade de dias decorridos da 1ª aud. até o encerramento da instrução.



PRAZO MÉDIO ENTRE A 1ª AUDIÊNCIA E O ENCERRAMENTO DA INSTRUÇÃO - VARA DO TRABALHO DE CERES

VARA DO TRABALHO DE CERES

ORDINÁRIO

Qtd	Prazo Médio
443	97,23

Nr. Processo	1ª Aud.	nc. Instruça	Prazo
RTOrd - 0010951-77.2015.5.18.0171	17/02/16	17/02/16	0
RTOrd - 0010954-32.2015.5.18.0171	12/11/15	26/02/16	106
RTOrd - 0010954-32.2015.5.18.0171	12/11/15	10/03/16	119
RTOrd - 0010957-84.2015.5.18.0171	02/03/16	02/03/16	0
RTOrd - 0010959-54.2015.5.18.0171	02/03/16	02/03/16	0
RTOrd - 0010963-91.2015.5.18.0171	13/11/15	03/03/16	111
RTOrd - 0010974-23.2015.5.18.0171	02/03/16	08/07/16	128
RTOrd - 0010978-26.2016.5.18.0171	24/11/16	16/12/16	22
RTOrd - 0010978-60.2015.5.18.0171	02/03/16	26/10/16	238
RTOrd - 0010979-11.2016.5.18.0171	24/11/16	16/12/16	22
RTOrd - 0010980-93.2016.5.18.0171	24/11/16	16/12/16	22
RTOrd - 0010981-78.2016.5.18.0171	24/11/16	16/12/16	22
RTOrd - 0010982-97.2015.5.18.0171	12/11/15	20/07/16	251
RTOrd - 0010984-33.2016.5.18.0171	24/11/16	16/12/16	22
RTOrd - 0010985-52.2015.5.18.0171	02/03/16	31/08/16	182
RTOrd - 0010985-52.2015.5.18.0171	02/03/16	30/09/16	212
RTOrd - 0010988-07.2015.5.18.0171	02/03/16	02/03/16	0
RTOrd - 0010989-55.2016.5.18.0171	01/12/16	01/12/16	0
RTOrd - 0010991-59.2015.5.18.0171	16/03/16	16/03/16	0
RTOrd - 0010992-44.2015.5.18.0171	16/03/16	16/03/16	0
RTOrd - 0010993-29.2015.5.18.0171	15/03/16	15/03/16	0
RTOrd - 0010994-77.2016.5.18.0171	01/12/16	01/12/16	0
RTOrd - 0010995-62.2016.5.18.0171	01/12/16	01/12/16	0
RTOrd - 0010998-17.2016.5.18.0171	02/12/16	02/12/16	0
RTOrd - 0010999-02.2016.5.18.0171	02/12/16	02/12/16	0

Legenda:

1ª Aud.: Data da primeira audiência que ocorrer, Inicial ou UNA;

Enc. da Instrução: Data da conclusão para proferir sentença;

Prazo: Quantidade de dias decorridos da 1ª aud. até o encerramento da instrução.



PRAZO MÉDIO ENTRE A 1ª AUDIÊNCIA E O ENCERRAMENTO DA INSTRUÇÃO - VARA DO TRABALHO DE CERES

VARA DO TRABALHO DE CERES

ORDINÁRIO

Qtd	Prazo Médio
443	97,23

Nr. Processo	1ª Aud.	nc. Instruça	Prazo
RTOrd - 0011005-09.2016.5.18.0171	24/11/16	16/12/16	22
RTOrd - 0011011-50.2015.5.18.0171	16/03/16	16/03/16	0
RTOrd - 0011014-68.2016.5.18.0171	02/12/16	02/12/16	0
RTOrd - 0011019-27.2015.5.18.0171	18/02/16	20/09/16	215
RTOrd - 0011019-27.2015.5.18.0171	18/02/16	10/10/16	235
RTOrd - 0011020-12.2015.5.18.0171	18/02/16	18/02/16	0
RTOrd - 0011021-94.2015.5.18.0171	16/03/16	25/05/16	70
RTOrd - 0011021-94.2015.5.18.0171	16/03/16	05/07/16	111
RTOrd - 0011033-74.2016.5.18.0171	02/12/16	14/12/16	12
RTOrd - 0011045-25.2015.5.18.0171	16/03/16	16/03/16	0
RTOrd - 0011056-20.2016.5.18.0171	02/12/16	02/12/16	0
RTOrd - 0011056-54.2015.5.18.0171	18/02/16	18/02/16	0
RTOrd - 0011059-09.2015.5.18.0171	18/02/16	18/02/16	0
RTOrd - 0011061-76.2015.5.18.0171	01/12/15	01/06/16	183
RTOrd - 0011062-61.2015.5.18.0171	15/03/16	15/12/16	275
RTOrd - 0011065-16.2015.5.18.0171	16/03/16	16/03/16	0
RTOrd - 0011073-56.2016.5.18.0171	02/12/16	14/12/16	12
RTOrd - 0011085-70.2016.5.18.0171	06/12/16	14/12/16	8
RTOrd - 0011094-66.2015.5.18.0171	29/03/16	30/03/16	1
RTOrd - 0011096-02.2016.5.18.0171	08/11/16	08/11/16	0
RTOrd - 0011096-36.2015.5.18.0171	29/03/16	18/08/16	142
RTOrd - 0011099-88.2015.5.18.0171	16/03/16	16/03/16	0
RTOrd - 0011102-43.2015.5.18.0171	02/03/16	02/03/16	0
RTOrd - 0011108-50.2015.5.18.0171	29/03/16	13/10/16	198
RTOrd - 0011111-68.2016.5.18.0171	21/11/16	13/12/16	22

Legenda:

1ª Aud.: Data da primeira audiência que ocorrer, Inicial ou UNA;

Enc. da Instrução: Data da conclusão para proferir sentença;

Prazo: Quantidade de dias decorridos da 1ª aud. até o encerramento da instrução.



PRAZO MÉDIO ENTRE A 1ª AUDIÊNCIA E O ENCERRAMENTO DA INSTRUÇÃO - VARA DO TRABALHO DE CERES

VARA DO TRABALHO DE CERES

ORDINÁRIO

Qtd	Prazo Médio
443	97,23

Nr. Processo	1ª Aud.	nc. Instruça	Prazo
RTOrd - 0011114-57.2015.5.18.0171	19/02/16	19/02/16	0
RTOrd - 0011115-42.2015.5.18.0171	29/03/16	29/03/16	0
RTOrd - 0011121-49.2015.5.18.0171	29/03/16	29/03/16	0
RTOrd - 0011122-34.2015.5.18.0171	03/03/16	22/09/16	203
RTOrd - 0011123-19.2015.5.18.0171	03/03/16	22/09/16	203
RTOrd - 0011124-04.2015.5.18.0171	03/03/16	22/09/16	203
RTOrd - 0011126-71.2015.5.18.0171	03/03/16	22/09/16	203
RTOrd - 0011128-41.2015.5.18.0171	03/03/16	22/09/16	203
RTOrd - 0011132-78.2015.5.18.0171	03/03/16	22/09/16	203
RTOrd - 0011133-63.2015.5.18.0171	03/03/16	22/09/16	203
RTOrd - 0011134-48.2015.5.18.0171	03/03/16	22/09/16	203
RTOrd - 0011135-33.2015.5.18.0171	29/03/16	15/12/16	261
RTOrd - 0011136-18.2015.5.18.0171	03/03/16	22/09/16	203
RTOrd - 0011137-03.2015.5.18.0171	03/03/16	22/09/16	203
RTOrd - 0011137-66.2016.5.18.0171	06/12/16	06/12/16	0
RTOrd - 0011138-85.2015.5.18.0171	03/03/16	22/09/16	203
RTOrd - 0011139-70.2015.5.18.0171	03/03/16	22/09/16	203
RTOrd - 0011140-55.2015.5.18.0171	03/03/16	22/09/16	203
RTOrd - 0011145-77.2015.5.18.0171	03/03/16	22/09/16	203
RTOrd - 0011146-62.2015.5.18.0171	03/03/16	22/09/16	203
RTOrd - 0011147-47.2015.5.18.0171	03/03/16	22/09/16	203
RTOrd - 0011148-32.2015.5.18.0171	03/03/16	22/09/16	203
RTOrd - 0011151-84.2015.5.18.0171	03/03/16	22/09/16	203
RTOrd - 0011153-20.2016.5.18.0171	07/12/16	07/12/16	0
RTOrd - 0011161-31.2015.5.18.0171	03/03/16	22/09/16	203

Legenda:

1ª Aud.: Data da primeira audiência que ocorrer, Inicial ou UNA;

Enc. da Instrução: Data da conclusão para proferir sentença;

Prazo: Quantidade de dias decorridos da 1ª aud. até o encerramento da instrução.



PRAZO MÉDIO ENTRE A 1ª AUDIÊNCIA E O ENCERRAMENTO DA INSTRUÇÃO - VARA DO TRABALHO DE CERES

VARA DO TRABALHO DE CERES

ORDINÁRIO

Qtd	Prazo Médio
443	97,23

Nr. Processo	1ª Aud.	nc. Instruça	Prazo
RTOrd - 0011162-16.2015.5.18.0171	03/03/16	03/03/16	0
RTOrd - 0011190-47.2016.5.18.0171	17/11/16	13/12/16	26
RTOrd - 0011198-24.2016.5.18.0171	14/12/16	14/12/16	0
RTOrd - 0011223-71.2015.5.18.0171	13/04/16	13/04/16	0
RTOrd - 0011228-93.2015.5.18.0171	13/04/16	13/04/16	0
RTOrd - 0011232-33.2015.5.18.0171	13/04/16	13/04/16	0
RTOrd - 0011232-33.2015.5.18.0171	13/04/16	13/05/16	30
RTOrd - 0011234-66.2016.5.18.0171	14/12/16	14/12/16	0
RTOrd - 0011243-28.2016.5.18.0171	14/12/16	14/12/16	0
RTOrd - 0011249-35.2016.5.18.0171	15/12/16	16/12/16	1
RTOrd - 0011252-24.2015.5.18.0171	13/04/16	13/04/16	0
RTOrd - 0011255-76.2015.5.18.0171	13/04/16	13/04/16	0
RTOrd - 0011264-38.2015.5.18.0171	03/03/16	22/09/16	203
RTOrd - 0011264-38.2015.5.18.0171	03/03/16	03/10/16	214
RTOrd - 0011265-23.2015.5.18.0171	13/04/16	13/04/16	0
RTOrd - 0011265-23.2015.5.18.0171	13/04/16	13/05/16	30
RTOrd - 0011291-84.2016.5.18.0171	15/12/16	16/12/16	1
RTOrd - 0011297-91.2016.5.18.0171	13/12/16	13/12/16	0
RTOrd - 0011312-94.2015.5.18.0171	11/05/16	11/05/16	0
RTOrd - 0011315-49.2015.5.18.0171	11/05/16	12/05/16	1
RTOrd - 0011315-49.2015.5.18.0171	11/05/16	10/06/16	30
RTOrd - 0011322-48.2015.5.18.0201	26/04/16	26/04/16	0
RTOrd - 0011322-48.2015.5.18.0201	26/04/16	31/05/16	35
RTOrd - 0011331-03.2015.5.18.0171	03/03/16	03/03/16	0
RTOrd - 0011341-47.2015.5.18.0171	11/05/16	15/12/16	218

Legenda:

1ª Aud.: Data da primeira audiência que ocorrer, Inicial ou UNA;

Enc. da Instrução: Data da conclusão para proferir sentença;

Prazo: Quantidade de dias decorridos da 1ª aud. até o encerramento da instrução.



PRAZO MÉDIO ENTRE A 1ª AUDIÊNCIA E O ENCERRAMENTO DA INSTRUÇÃO - VARA DO TRABALHO DE CERES

VARA DO TRABALHO DE CERES

ORDINÁRIO

Qtd	Prazo Médio
443	97,23

Nr. Processo	1ª Aud.	nc. Instruça	Prazo
RTOrd - 0011346-69.2015.5.18.0171	26/04/16	26/04/16	0
RTOrd - 0011347-54.2015.5.18.0171	11/05/16	11/05/16	0
RTOrd - 0011348-39.2015.5.18.0171	11/05/16	11/05/16	0
RTOrd - 0011357-98.2015.5.18.0171	26/04/16	26/04/16	0
RTOrd - 0011393-43.2015.5.18.0171	25/05/16	25/05/16	0
RTOrd - 0011398-65.2015.5.18.0171	25/05/16	25/05/16	0
RTOrd - 0011399-50.2015.5.18.0171	25/05/16	25/05/16	0
RTOrd - 0011404-72.2015.5.18.0171	25/02/16	25/02/16	0
RTOrd - 0011405-57.2015.5.18.0171	25/02/16	25/02/16	0
RTOrd - 0011421-11.2015.5.18.0171	25/02/16	25/02/16	0
RTOrd - 0011427-18.2015.5.18.0171	25/02/16	25/02/16	0
RTOrd - 0011436-77.2015.5.18.0171	25/02/16	22/09/16	210
RTOrd - 0011436-77.2015.5.18.0171	25/02/16	07/10/16	225
RTOrd - 0011437-62.2015.5.18.0171	25/02/16	22/09/16	210
RTOrd - 0011439-32.2015.5.18.0171	25/02/16	25/02/16	0
RTOrd - 0011442-84.2015.5.18.0171	25/02/16	22/09/16	210
RTOrd - 0011442-84.2015.5.18.0171	25/02/16	07/10/16	225
RTOrd - 0011445-39.2015.5.18.0171	25/02/16	22/09/16	210
RTOrd - 0011445-39.2015.5.18.0171	25/02/16	07/10/16	225
RTOrd - 0011446-24.2015.5.18.0171	25/02/16	22/09/16	210
RTOrd - 0011446-24.2015.5.18.0171	25/02/16	07/10/16	225
RTOrd - 0011457-77.2016.5.18.0281	27/10/16	27/10/16	0
RTOrd - 0011487-88.2015.5.18.0171	25/02/16	25/02/16	0
RTOrd - 0011488-73.2015.5.18.0171	25/02/16	22/09/16	210
RTOrd - 0011488-73.2015.5.18.0171	25/02/16	07/10/16	225

Legenda:

1ª Aud.: Data da primeira audiência que ocorrer, Inicial ou UNA;

Enc. da Instrução: Data da conclusão para proferir sentença;

Prazo: Quantidade de dias decorridos da 1ª aud. até o encerramento da instrução.



PRAZO MÉDIO ENTRE A 1ª AUDIÊNCIA E O ENCERRAMENTO DA INSTRUÇÃO - VARA DO TRABALHO DE CERES

VARA DO TRABALHO DE CERES

ORDINÁRIO

Qtd	Prazo Médio
443	97,23

Nr. Processo	1ª Aud.	nc. Instruça	Prazo
RTOrd - 0011489-58.2015.5.18.0171	25/02/16	22/09/16	210
RTOrd - 0011489-58.2015.5.18.0171	25/02/16	07/10/16	225
RTOrd - 0011490-43.2015.5.18.0171	25/02/16	22/09/16	210
RTOrd - 0011490-43.2015.5.18.0171	25/02/16	07/10/16	225
RTOrd - 0011491-28.2015.5.18.0171	25/02/16	22/09/16	210
RTOrd - 0011491-28.2015.5.18.0171	25/02/16	07/10/16	225
RTOrd - 0011493-95.2015.5.18.0171	25/02/16	22/09/16	210
RTOrd - 0011493-95.2015.5.18.0171	25/02/16	07/10/16	225
RTOrd - 0011494-80.2015.5.18.0171	25/02/16	22/09/16	210
RTOrd - 0011494-80.2015.5.18.0171	25/02/16	07/10/16	225
RTOrd - 0011542-39.2015.5.18.0171	25/02/16	22/09/16	210
RTOrd - 0011542-39.2015.5.18.0171	25/02/16	07/10/16	225
RTOrd - 0011543-24.2015.5.18.0171	25/02/16	22/09/16	210
RTOrd - 0011548-46.2015.5.18.0171	26/02/16	26/02/16	0
RTOrd - 0011549-31.2015.5.18.0171	25/05/16	25/05/16	0
RTOrd - 0011550-16.2015.5.18.0171	26/02/16	22/09/16	209
RTOrd - 0011551-98.2015.5.18.0171	26/02/16	26/02/16	0
RTOrd - 0011552-83.2015.5.18.0171	25/02/16	25/02/16	0
RTOrd - 0011555-38.2015.5.18.0171	08/06/16	01/07/16	23
RTOrd - 0011556-23.2015.5.18.0171	08/06/16	09/06/16	1
RTOrd - 0011562-30.2015.5.18.0171	08/06/16	10/06/16	2
RTOrd - 0011569-22.2015.5.18.0171	09/06/16	31/08/16	83
RTOrd - 0011571-89.2015.5.18.0171	09/06/16	11/10/16	124
RTOrd - 0011582-21.2015.5.18.0171	25/02/16	20/09/16	208
RTOrd - 0011582-21.2015.5.18.0171	25/02/16	07/10/16	225

Legenda:

1ª Aud.: Data da primeira audiência que ocorrer, Inicial ou UNA;

Enc. da Instrução: Data da conclusão para proferir sentença;

Prazo: Quantidade de dias decorridos da 1ª aud. até o encerramento da instrução.



PRAZO MÉDIO ENTRE A 1ª AUDIÊNCIA E O ENCERRAMENTO DA INSTRUÇÃO - VARA DO TRABALHO DE CERES

VARA DO TRABALHO DE CERES

ORDINÁRIO

Qtd	Prazo Médio
443	97,23

Nr. Processo	1ª Aud.	nc. Instruçã	Prazo
RTOOrd - 0011591-80.2015.5.18.0171	25/02/16	22/09/16	210
RTOOrd - 0011591-80.2015.5.18.0171	25/02/16	07/10/16	225
RTOOrd - 0011592-65.2015.5.18.0171	06/07/16	25/07/16	19
RTOOrd - 0011593-50.2015.5.18.0171	26/02/16	26/02/16	0
RTOOrd - 0011599-57.2015.5.18.0171	23/02/16	25/05/16	92
RTOOrd - 0011600-42.2015.5.18.0171	30/05/16	17/06/16	18
RTOOrd - 0011607-34.2015.5.18.0171	25/02/16	22/09/16	210
RTOOrd - 0011615-11.2015.5.18.0171	25/02/16	31/08/16	188
RTOOrd - 0011619-48.2015.5.18.0171	30/05/16	30/05/16	0
RTOOrd - 0011645-46.2015.5.18.0171	30/05/16	16/08/16	78
RTOOrd - 0011647-16.2015.5.18.0171	25/02/16	22/09/16	210
RTOOrd - 0011656-75.2015.5.18.0171	25/02/16	26/02/16	1

Legenda:

1ª Aud.: Data da primeira audiência que ocorrer, Inicial ou UNA;

Enc. da Instrução: Data da conclusão para proferir sentença;

Prazo: Quantidade de dias decorridos da 1ª aud. até o encerramento da instrução.



PRAZO MÉDIO ENTRE A 1ª AUDIÊNCIA E O ENCERRAMENTO DA INSTRUÇÃO - VARA DO TRABALHO DE CERES

Data do encerramento da instrução entre 1/1/2016 e 31/12/2016 23:59:59

Sem magistrado

ORDINÁRIO

Qtd	Prazo Médio
443	97,23

Nr. Processo	1ª Aud.	Enc. Instrução.	Prazo
ACP - 0010522-13.2015.5.18.0171	04/11/15	27/01/16	84
ConPag - 0010076-73.2016.5.18.0171	03/08/16	03/08/16	0
ConPag - 0010218-77.2016.5.18.0171	31/08/16	31/08/16	0
ConPag - 0010928-34.2015.5.18.0171	17/02/16	17/02/16	0
ConPag - 0010996-47.2016.5.18.0171	08/11/16	06/12/16	28
RTAlç - 0010021-25.2016.5.18.0171	19/02/16	19/02/16	0
RTAlç - 0010042-98.2016.5.18.0171	24/02/16	10/05/16	76
RTAlç - 0010082-80.2016.5.18.0171	24/02/16	11/03/16	16
RTAlç - 0010234-31.2016.5.18.0171	10/03/16	11/03/16	1
RTAlç - 0010457-81.2016.5.18.0171	17/05/16	28/06/16	42
RTAlç - 0010556-51.2016.5.18.0171	13/06/16	16/06/16	3
RTAlç - 0010728-90.2016.5.18.0171	29/06/16	29/06/16	0
RTAlç - 0010909-91.2016.5.18.0171	20/09/16	20/09/16	0
RTAlç - 0010910-76.2016.5.18.0171	20/09/16	20/09/16	0
RTAlç - 0010911-61.2016.5.18.0171	20/09/16	20/09/16	0
RTAlç - 0010996-81.2015.5.18.0171	09/11/15	17/02/16	100
RTAlç - 0011000-21.2015.5.18.0171	09/11/15	17/02/16	100
RTAlç - 0011003-73.2015.5.18.0171	09/11/15	17/02/16	100
RTAlç - 0011007-13.2015.5.18.0171	09/11/15	17/02/16	100
RTAlç - 0011107-31.2016.5.18.0171	20/10/16	24/10/16	4
RTAlç - 0011186-10.2016.5.18.0171	09/11/16	17/11/16	8

Legenda:

1ª Aud.: Data da primeira audiência que ocorrer, Inicial ou UNA;

Enc. da Instrução: Data da conclusão para proferir sentença;

Prazo: Quantidade de dias decorridos da 1ª aud. até o encerramento da instrução.



PRAZO MÉDIO ENTRE A 1ª AUDIÊNCIA E O ENCERRAMENTO DA INSTRUÇÃO - VARA DO TRABALHO DE CERES

Sem magistrado

ORDINÁRIO

Qtd	Prazo Médio
443	97,23

Nr. Processo	1ª Aud.	Enc. Instrução.	Prazo
RTAlç - 0011226-89.2016.5.18.0171	24/11/16	28/11/16	4
RTAlç - 0011316-97.2016.5.18.0171	07/12/16	12/12/16	5
RTAlç - 0011317-82.2016.5.18.0171	07/12/16	12/12/16	5
RTAlç - 0011341-13.2016.5.18.0171	14/12/16	15/12/16	1
RTAlç - 0011458-38.2015.5.18.0171	27/04/16	27/04/16	0
RTAlç - 0011541-54.2015.5.18.0171	20/01/16	20/01/16	0
RTAlç - 0011610-86.2015.5.18.0171	12/05/16	07/12/16	209
RTOrd - 0010001-68.2015.5.18.0171	02/06/15	01/04/16	304
RTOrd - 0010005-71.2016.5.18.0171	09/06/16	07/11/16	151
RTOrd - 0010005-71.2016.5.18.0171	09/06/16	16/12/16	190
RTOrd - 0010006-56.2016.5.18.0171	06/07/16	06/07/16	0
RTOrd - 0010008-26.2016.5.18.0171	06/07/16	06/07/16	0
RTOrd - 0010009-11.2016.5.18.0171	06/07/16	06/07/16	0
RTOrd - 0010010-93.2016.5.18.0171	02/08/16	02/08/16	0
RTOrd - 0010011-78.2016.5.18.0171	06/07/16	06/07/16	0
RTOrd - 0010012-63.2016.5.18.0171	06/07/16	14/07/16	8
RTOrd - 0010014-67.2015.5.18.0171	13/05/15	26/04/16	349
RTOrd - 0010017-85.2016.5.18.0171	25/02/16	22/09/16	210
RTOrd - 0010017-85.2016.5.18.0171	25/02/16	07/10/16	225
RTOrd - 0010019-55.2016.5.18.0171	19/07/16	19/07/16	0
RTOrd - 0010026-81.2015.5.18.0171	13/05/15	30/03/16	322
RTOrd - 0010029-02.2016.5.18.0171	25/02/16	20/09/16	208
RTOrd - 0010029-02.2016.5.18.0171	25/02/16	07/10/16	225
RTOrd - 0010046-38.2016.5.18.0171	19/07/16	19/07/16	0

Legenda:
1ª Aud.: Data da primeira audiência que ocorrer, Inicial ou UNA;
Enc. da Instrução: Data da conclusão para proferir sentença;
Prazo: Quantidade de dias decorridos da 1ª aud. até o encerramento da instrução.



PRAZO MÉDIO ENTRE A 1ª AUDIÊNCIA E O ENCERRAMENTO DA INSTRUÇÃO - VARA DO TRABALHO DE CERES

Sem magistrado

ORDINÁRIO

Qtd	Prazo Médio
443	97,23

Nr. Processo	1ª Aud.	Enc. Instrução.	Prazo
RTOrd - 0010047-23.2016.5.18.0171	19/07/16	19/07/16	0
RTOrd - 0010048-08.2016.5.18.0171	19/07/16	19/07/16	0
RTOrd - 0010049-90.2016.5.18.0171	19/07/16	19/07/16	0
RTOrd - 0010050-75.2016.5.18.0171	19/07/16	19/07/16	0
RTOrd - 0010051-60.2016.5.18.0171	19/07/16	19/07/16	0
RTOrd - 0010058-52.2016.5.18.0171	19/07/16	19/07/16	0
RTOrd - 0010059-37.2016.5.18.0171	25/02/16	22/09/16	210
RTOrd - 0010059-37.2016.5.18.0171	25/02/16	07/10/16	225
RTOrd - 0010060-22.2016.5.18.0171	25/02/16	22/09/16	210
RTOrd - 0010060-22.2016.5.18.0171	25/02/16	07/10/16	225
RTOrd - 0010061-07.2016.5.18.0171	19/07/16	20/07/16	1
RTOrd - 0010062-89.2016.5.18.0171	19/07/16	19/07/16	0
RTOrd - 0010064-59.2016.5.18.0171	19/07/16	19/07/16	0
RTOrd - 0010072-36.2016.5.18.0171	03/08/16	04/08/16	1
RTOrd - 0010074-06.2016.5.18.0171	25/02/16	22/09/16	210
RTOrd - 0010074-06.2016.5.18.0171	25/02/16	07/10/16	225
RTOrd - 0010075-25.2015.5.18.0171	10/06/15	18/01/16	222
RTOrd - 0010075-88.2016.5.18.0171	03/08/16	04/08/16	1
RTOrd - 0010078-43.2016.5.18.0171	07/07/16	07/07/16	0
RTOrd - 0010085-35.2016.5.18.0171	26/02/16	08/07/16	133
RTOrd - 0010088-87.2016.5.18.0171	30/05/16	31/05/16	1
RTOrd - 0010090-57.2016.5.18.0171	03/08/16	06/10/16	64
RTOrd - 0010095-79.2016.5.18.0171	02/08/16	02/08/16	0
RTOrd - 0010097-49.2016.5.18.0171	07/07/16	07/07/16	0

Legenda:
1ª Aud.: Data da primeira audiência que ocorrer, Inicial ou UNA;
Enc. da Instrução: Data da conclusão para proferir sentença;
Prazo: Quantidade de dias decorridos da 1ª aud. até o encerramento da instrução.



PRAZO MÉDIO ENTRE A 1ª AUDIÊNCIA E O ENCERRAMENTO DA INSTRUÇÃO - VARA DO TRABALHO DE CERES

Sem magistrado

ORDINÁRIO

Qtd	Prazo Médio
443	97,23

Nr. Processo	1ª Aud.	Enc. Instrução.	Prazo
RTOrd - 0010098-34.2016.5.18.0171	17/08/16	18/08/16	1
RTOrd - 0010098-34.2016.5.18.0171	17/08/16	30/09/16	44
RTOrd - 0010100-04.2016.5.18.0171	17/08/16	17/08/16	0
RTOrd - 0010142-53.2016.5.18.0171	17/08/16	17/08/16	0
RTOrd - 0010143-72.2015.5.18.0171	08/07/15	30/03/16	266
RTOrd - 0010143-72.2015.5.18.0171	08/07/15	27/04/16	294
RTOrd - 0010145-42.2015.5.18.0171	08/07/15	30/03/16	266
RTOrd - 0010155-86.2015.5.18.0171	08/07/15	29/03/16	265
RTOrd - 0010157-22.2016.5.18.0171	30/08/16	30/08/16	0
RTOrd - 0010157-22.2016.5.18.0171	30/08/16	30/11/16	92
RTOrd - 0010161-59.2016.5.18.0171	20/07/16	25/07/16	5
RTOrd - 0010163-29.2016.5.18.0171	20/07/16	25/07/16	5
RTOrd - 0010165-96.2016.5.18.0171	20/07/16	25/07/16	5
RTOrd - 0010167-03.2015.5.18.0171	08/07/15	02/03/16	238
RTOrd - 0010167-66.2016.5.18.0171	20/07/16	25/07/16	5
RTOrd - 0010170-21.2016.5.18.0171	20/07/16	25/07/16	5
RTOrd - 0010171-06.2016.5.18.0171	20/07/16	20/07/16	0
RTOrd - 0010171-40.2015.5.18.0171	08/07/15	27/10/16	477
RTOrd - 0010171-40.2015.5.18.0171	08/07/15	02/12/16	513
RTOrd - 0010172-88.2016.5.18.0171	20/07/16	25/07/16	5
RTOrd - 0010173-73.2016.5.18.0171	20/07/16	30/11/16	133
RTOrd - 0010176-28.2016.5.18.0171	20/07/16	25/07/16	5
RTOrd - 0010178-95.2016.5.18.0171	20/07/16	25/07/16	5
RTOrd - 0010179-80.2016.5.18.0171	20/07/16	25/07/16	5

Legenda:
1ª Aud.: Data da primeira audiência que ocorrer, Inicial ou UNA;
Enc. da Instrução: Data da conclusão para proferir sentença;
Prazo: Quantidade de dias decorridos da 1ª aud. até o encerramento da instrução.



PRAZO MÉDIO ENTRE A 1ª AUDIÊNCIA E O ENCERRAMENTO DA INSTRUÇÃO - VARA DO TRABALHO DE CERES

Sem magistrado

ORDINÁRIO

Qtd	Prazo Médio
443	97,23

Nr. Processo	1ª Aud.	Enc. Instrução.	Prazo
RTOrd - 0010183-20.2016.5.18.0171	18/08/16	18/08/16	0
RTOrd - 0010185-87.2016.5.18.0171	20/07/16	29/11/16	132
RTOrd - 0010191-94.2016.5.18.0171	04/08/16	04/08/16	0
RTOrd - 0010193-64.2016.5.18.0171	04/08/16	04/08/16	0
RTOrd - 0010194-49.2016.5.18.0171	04/08/16	04/08/16	0
RTOrd - 0010195-68.2015.5.18.0171	11/08/15	16/03/16	218
RTOrd - 0010199-71.2016.5.18.0171	20/07/16	25/07/16	5
RTOrd - 0010203-11.2016.5.18.0171	20/07/16	25/07/16	5
RTOrd - 0010207-48.2016.5.18.0171	17/08/16	17/08/16	0
RTOrd - 0010208-33.2016.5.18.0171	30/08/16	30/08/16	0
RTOrd - 0010213-55.2016.5.18.0171	30/08/16	30/08/16	0
RTOrd - 0010214-74.2015.5.18.0171	11/08/15	16/03/16	218
RTOrd - 0010215-25.2016.5.18.0171	30/08/16	30/08/16	0
RTOrd - 0010215-59.2015.5.18.0171	14/10/15	30/11/16	413
RTOrd - 0010222-17.2016.5.18.0171	30/08/16	30/08/16	0
RTOrd - 0010222-17.2016.5.18.0171	30/08/16	05/10/16	36
RTOrd - 0010225-69.2016.5.18.0171	20/07/16	25/07/16	5
RTOrd - 0010228-24.2016.5.18.0171	30/08/16	29/09/16	30
RTOrd - 0010229-09.2016.5.18.0171	20/07/16	25/07/16	5
RTOrd - 0010231-13.2015.5.18.0171	11/08/15	16/03/16	218
RTOrd - 0010231-76.2016.5.18.0171	30/08/16	30/08/16	0
RTOrd - 0010236-98.2016.5.18.0171	20/07/16	20/07/16	0
RTOrd - 0010242-08.2016.5.18.0171	20/09/16	29/09/16	9
RTOrd - 0010252-52.2016.5.18.0171	20/07/16	25/07/16	5

Legenda:
1ª Aud.: Data da primeira audiência que ocorrer, Inicial ou UNA;
Enc. da Instrução: Data da conclusão para proferir sentença;
Prazo: Quantidade de dias decorridos da 1ª aud. até o encerramento da instrução.



PRAZO MÉDIO ENTRE A 1ª AUDIÊNCIA E O ENCERRAMENTO DA INSTRUÇÃO - VARA DO TRABALHO DE CERES

Sem magistrado

ORDINÁRIO

Qtd	Prazo Médio
443	97,23

Nr. Processo	1ª Aud.	Enc. Instrução.	Prazo
RTOrd - 0010254-22.2016.5.18.0171	30/08/16	25/10/16	56
RTOrd - 0010264-66.2016.5.18.0171	15/09/16	15/09/16	0
RTOrd - 0010264-66.2016.5.18.0171	15/09/16	06/10/16	21
RTOrd - 0010265-85.2015.5.18.0171	12/08/15	13/04/16	245
RTOrd - 0010265-85.2015.5.18.0171	12/08/15	09/05/16	271
RTOrd - 0010266-36.2016.5.18.0171	20/07/16	20/07/16	0
RTOrd - 0010266-70.2015.5.18.0171	12/08/15	13/04/16	245
RTOrd - 0010266-70.2015.5.18.0171	12/08/15	04/05/16	266
RTOrd - 0010267-55.2015.5.18.0171	12/08/15	13/04/16	245
RTOrd - 0010267-55.2015.5.18.0171	12/08/15	04/05/16	266
RTOrd - 0010268-06.2016.5.18.0171	20/07/16	20/07/16	0
RTOrd - 0010269-88.2016.5.18.0171	21/07/16	21/07/16	0
RTOrd - 0010270-73.2016.5.18.0171	20/07/16	25/07/16	5
RTOrd - 0010271-58.2016.5.18.0171	20/07/16	25/07/16	5
RTOrd - 0010271-92.2015.5.18.0171	12/08/15	13/04/16	245
RTOrd - 0010271-92.2015.5.18.0171	12/08/15	09/05/16	271
RTOrd - 0010279-35.2016.5.18.0171	14/09/16	06/10/16	22
RTOrd - 0010292-34.2016.5.18.0171	19/07/16	30/11/16	134
RTOrd - 0010294-04.2016.5.18.0171	19/07/16	19/07/16	0
RTOrd - 0010295-86.2016.5.18.0171	19/07/16	19/07/16	0
RTOrd - 0010298-41.2016.5.18.0171	19/07/16	19/07/16	0
RTOrd - 0010301-93.2016.5.18.0171	14/09/16	14/09/16	0
RTOrd - 0010310-89.2015.5.18.0171	10/09/15	12/09/16	368
RTOrd - 0010311-74.2015.5.18.0171	25/08/15	16/03/16	204

Legenda:
1ª Aud.: Data da primeira audiência que ocorrer, Inicial ou UNA;
Enc. da Instrução: Data da conclusão para proferir sentença;
Prazo: Quantidade de dias decorridos da 1ª aud. até o encerramento da instrução.



PRAZO MÉDIO ENTRE A 1ª AUDIÊNCIA E O ENCERRAMENTO DA INSTRUÇÃO - VARA DO TRABALHO DE CERES

Sem magistrado

ORDINÁRIO

Qtd	Prazo Médio
443	97,23

Nr. Processo	1ª Aud.	Enc. Instrução.	Prazo
RTOrd - 0010319-51.2015.5.18.0171	10/09/15	11/05/16	244
RTOrd - 0010319-51.2015.5.18.0171	10/09/15	15/06/16	279
RTOrd - 0010320-36.2015.5.18.0171	14/10/15	22/09/16	344
RTOrd - 0010324-73.2015.5.18.0171	21/09/15	04/08/16	318
RTOrd - 0010324-73.2015.5.18.0171	21/09/15	08/09/16	353
RTOrd - 0010327-91.2016.5.18.0171	14/09/16	15/09/16	1
RTOrd - 0010327-91.2016.5.18.0171	14/09/16	05/10/16	21
RTOrd - 0010330-46.2016.5.18.0171	19/07/16	22/07/16	3
RTOrd - 0010330-80.2015.5.18.0171	06/10/15	19/08/16	318
RTOrd - 0010330-80.2015.5.18.0171	06/10/15	03/10/16	363
RTOrd - 0010333-35.2015.5.18.0171	06/10/15	20/07/16	288
RTOrd - 0010334-20.2015.5.18.0171	06/10/15	20/07/16	288
RTOrd - 0010335-68.2016.5.18.0171	04/08/16	04/08/16	0
RTOrd - 0010336-53.2016.5.18.0171	04/08/16	04/08/16	0
RTOrd - 0010338-23.2016.5.18.0171	21/07/16	26/07/16	5
RTOrd - 0010348-04.2015.5.18.0171	06/10/15	12/05/16	219
RTOrd - 0010348-04.2015.5.18.0171	06/10/15	15/06/16	253
RTOrd - 0010355-59.2016.5.18.0171	28/09/16	28/09/16	0
RTOrd - 0010356-44.2016.5.18.0171	28/09/16	28/09/16	0
RTOrd - 0010357-29.2016.5.18.0171	28/09/16	28/09/16	0
RTOrd - 0010361-66.2016.5.18.0171	28/09/16	28/09/16	0
RTOrd - 0010361-73.2016.5.18.0201	27/10/16	27/10/16	0
RTOrd - 0010365-06.2016.5.18.0171	28/09/16	28/09/16	0
RTOrd - 0010376-35.2016.5.18.0171	21/07/16	21/07/16	0

Legenda:
1ª Aud.: Data da primeira audiência que ocorrer, Inicial ou UNA;
Enc. da Instrução: Data da conclusão para proferir sentença;
Prazo: Quantidade de dias decorridos da 1ª aud. até o encerramento da instrução.



PRAZO MÉDIO ENTRE A 1ª AUDIÊNCIA E O ENCERRAMENTO DA INSTRUÇÃO - VARA DO TRABALHO DE CERES

Sem magistrado

ORDINÁRIO

Qtd	Prazo Médio
443	97,23

Nr. Processo	1ª Aud.	Enc. Instrução.	Prazo
RTOrd - 0010380-72.2016.5.18.0171	21/07/16	26/07/16	5
RTOrd - 0010382-42.2016.5.18.0171	03/08/16	03/08/16	0
RTOrd - 0010386-79.2016.5.18.0171	18/08/16	19/08/16	1
RTOrd - 0010392-23.2015.5.18.0171	13/10/15	08/07/16	269
RTOrd - 0010392-23.2015.5.18.0171	13/10/15	02/09/16	325
RTOrd - 0010392-86.2016.5.18.0171	18/08/16	18/08/16	0
RTOrd - 0010397-11.2016.5.18.0171	18/08/16	18/08/16	0
RTOrd - 0010399-78.2016.5.18.0171	29/09/16	29/09/16	0
RTOrd - 0010400-63.2016.5.18.0171	15/09/16	15/09/16	0
RTOrd - 0010402-33.2016.5.18.0171	18/08/16	18/08/16	0
RTOrd - 0010405-85.2016.5.18.0171	04/08/16	04/08/16	0
RTOrd - 0010409-25.2016.5.18.0171	18/07/16	22/07/16	4
RTOrd - 0010411-92.2016.5.18.0171	18/07/16	22/07/16	4
RTOrd - 0010412-77.2016.5.18.0171	15/09/16	15/09/16	0
RTOrd - 0010414-47.2016.5.18.0171	15/09/16	15/09/16	0
RTOrd - 0010416-17.2016.5.18.0171	15/09/16	15/09/16	0
RTOrd - 0010417-36.2015.5.18.0171	21/10/15	31/05/16	223
RTOrd - 0010417-36.2015.5.18.0171	21/10/15	30/06/16	253
RTOrd - 0010420-88.2015.5.18.0171	21/10/15	14/07/16	267
RTOrd - 0010422-58.2015.5.18.0171	21/10/15	15/12/16	421
RTOrd - 0010434-38.2016.5.18.0171	18/07/16	30/11/16	135
RTOrd - 0010435-57.2015.5.18.0171	15/10/15	08/07/16	267
RTOrd - 0010445-67.2016.5.18.0171	18/07/16	18/07/16	0
RTOrd - 0010446-52.2016.5.18.0171	29/09/16	29/09/16	0

Legenda:
1ª Aud.: Data da primeira audiência que ocorrer, Inicial ou UNA;
Enc. da Instrução: Data da conclusão para proferir sentença;
Prazo: Quantidade de dias decorridos da 1ª aud. até o encerramento da instrução.



PRAZO MÉDIO ENTRE A 1ª AUDIÊNCIA E O ENCERRAMENTO DA INSTRUÇÃO - VARA DO TRABALHO DE CERES

Sem magistrado

ORDINÁRIO

Qtd	Prazo Médio
443	97,23

Nr. Processo	1ª Aud.	Enc. Instrução.	Prazo
RTOrd - 0010447-71.2015.5.18.0171	04/11/15	27/01/16	84
RTOrd - 0010451-74.2016.5.18.0171	04/08/16	04/08/16	0
RTOrd - 0010453-44.2016.5.18.0171	14/09/16	26/09/16	12
RTOrd - 0010458-03.2015.5.18.0171	07/10/15	06/07/16	273
RTOrd - 0010458-03.2015.5.18.0171	07/10/15	08/07/16	275
RTOrd - 0010458-66.2016.5.18.0171	18/07/16	18/07/16	0
RTOrd - 0010461-21.2016.5.18.0171	29/09/16	29/09/16	0
RTOrd - 0010477-16.2015.5.18.0201	16/03/16	16/03/16	0
RTOrd - 0010480-61.2015.5.18.0171	19/10/15	31/05/16	225
RTOrd - 0010483-79.2016.5.18.0171	22/09/16	04/10/16	12
RTOrd - 0010485-49.2016.5.18.0171	18/05/16	02/08/16	76
RTOrd - 0010486-34.2016.5.18.0171	22/09/16	04/10/16	12
RTOrd - 0010491-56.2016.5.18.0171	22/09/16	04/10/16	12
RTOrd - 0010492-41.2016.5.18.0171	22/09/16	04/10/16	12
RTOrd - 0010495-93.2016.5.18.0171	22/09/16	04/10/16	12
RTOrd - 0010498-48.2016.5.18.0171	22/09/16	04/10/16	12
RTOrd - 0010500-52.2015.5.18.0171	07/10/15	20/07/16	287
RTOrd - 0010502-85.2016.5.18.0171	22/09/16	04/10/16	12
RTOrd - 0010505-40.2016.5.18.0171	22/09/16	22/09/16	0
RTOrd - 0010509-14.2015.5.18.0171	05/11/15	31/05/16	208
RTOrd - 0010509-14.2015.5.18.0171	05/11/15	13/07/16	251
RTOrd - 0010511-81.2015.5.18.0171	05/11/15	13/04/16	160
RTOrd - 0010511-81.2015.5.18.0171	05/11/15	13/05/16	190
RTOrd - 0010513-51.2015.5.18.0171	04/11/15	15/09/16	316

Legenda:
1ª Aud.: Data da primeira audiência que ocorrer, Inicial ou UNA;
Enc. da Instrução: Data da conclusão para proferir sentença;
Prazo: Quantidade de dias decorridos da 1ª aud. até o encerramento da instrução.



PRAZO MÉDIO ENTRE A 1ª AUDIÊNCIA E O ENCERRAMENTO DA INSTRUÇÃO - VARA DO TRABALHO DE CERES

Sem magistrado

ORDINÁRIO

Qtd	Prazo Médio
443	97,23

Nr. Processo	1ª Aud.	Enc. Instrução.	Prazo
RTOrd - 0010514-02.2016.5.18.0171	22/09/16	04/10/16	12
RTOrd - 0010514-36.2015.5.18.0171	13/10/15	06/07/16	267
RTOrd - 0010514-36.2015.5.18.0171	13/10/15	08/07/16	269
RTOrd - 0010515-84.2016.5.18.0171	22/09/16	04/10/16	12
RTOrd - 0010518-73.2015.5.18.0171	15/10/15	06/07/16	265
RTOrd - 0010519-58.2015.5.18.0171	05/11/15	31/05/16	208
RTOrd - 0010519-58.2015.5.18.0171	05/11/15	14/07/16	252
RTOrd - 0010524-80.2015.5.18.0171	05/11/15	27/01/16	83
RTOrd - 0010534-90.2016.5.18.0171	22/09/16	22/09/16	0
RTOrd - 0010539-15.2016.5.18.0171	22/09/16	22/09/16	0
RTOrd - 0010540-34.2015.5.18.0171	18/02/16	18/02/16	0
RTOrd - 0010541-82.2016.5.18.0171	15/09/16	15/09/16	0
RTOrd - 0010545-22.2016.5.18.0171	30/08/16	30/08/16	0
RTOrd - 0010545-22.2016.5.18.0171	30/08/16	21/09/16	22
RTOrd - 0010546-07.2016.5.18.0171	30/08/16	30/08/16	0
RTOrd - 0010546-07.2016.5.18.0171	30/08/16	26/09/16	27
RTOrd - 0010556-85.2015.5.18.0171	04/11/15	09/11/16	371
RTOrd - 0010561-73.2016.5.18.0171	22/09/16	29/09/16	7
RTOrd - 0010562-92.2015.5.18.0171	17/11/15	13/10/16	331
RTOrd - 0010563-43.2016.5.18.0171	15/09/16	23/09/16	8
RTOrd - 0010563-43.2016.5.18.0171	15/09/16	05/10/16	20
RTOrd - 0010564-28.2016.5.18.0171	15/09/16	15/09/16	0
RTOrd - 0010566-32.2015.5.18.0171	17/11/15	31/05/16	196
RTOrd - 0010566-32.2015.5.18.0171	17/11/15	25/07/16	251

Legenda:
1ª Aud.: Data da primeira audiência que ocorrer, Inicial ou UNA;
Enc. da Instrução: Data da conclusão para proferir sentença;
Prazo: Quantidade de dias decorridos da 1ª aud. até o encerramento da instrução.



PRAZO MÉDIO ENTRE A 1ª AUDIÊNCIA E O ENCERRAMENTO DA INSTRUÇÃO - VARA DO TRABALHO DE CERES

Sem magistrado

ORDINÁRIO

Qtd	Prazo Médio
443	97,23

Nr. Processo	1ª Aud.	Enc. Instrução.	Prazo
RTOrd - 0010571-20.2016.5.18.0171	29/09/16	29/09/16	0
RTOrd - 0010571-54.2015.5.18.0171	17/11/15	22/01/16	66
RTOrd - 0010572-05.2016.5.18.0171	14/09/16	14/09/16	0
RTOrd - 0010573-24.2015.5.18.0171	17/11/15	27/04/16	162
RTOrd - 0010573-24.2015.5.18.0171	17/11/15	14/06/16	210
RTOrd - 0010573-24.2015.5.18.0171	17/11/15	08/09/16	296
RTOrd - 0010573-87.2016.5.18.0171	28/09/16	15/12/16	78
RTOrd - 0010575-57.2016.5.18.0171	28/09/16	23/11/16	56
RTOrd - 0010575-57.2016.5.18.0171	28/09/16	16/12/16	79
RTOrd - 0010576-42.2016.5.18.0171	28/09/16	23/11/16	56
RTOrd - 0010576-42.2016.5.18.0171	28/09/16	16/12/16	79
RTOrd - 0010578-12.2016.5.18.0171	13/10/16	13/10/16	0
RTOrd - 0010582-49.2016.5.18.0171	22/09/16	04/10/16	12
RTOrd - 0010583-34.2016.5.18.0171	13/10/16	08/11/16	26
RTOrd - 0010586-23.2015.5.18.0171	17/11/15	11/05/16	176
RTOrd - 0010587-08.2015.5.18.0171	16/11/15	07/12/16	387
RTOrd - 0010595-82.2015.5.18.0171	17/11/15	22/01/16	66
RTOrd - 0010618-28.2015.5.18.0171	09/11/15	30/03/16	142
RTOrd - 0010618-28.2015.5.18.0171	09/11/15	13/04/16	156
RTOrd - 0010620-61.2016.5.18.0171	13/10/16	13/10/16	0
RTOrd - 0010625-83.2016.5.18.0171	13/10/16	13/10/16	0
RTOrd - 0010626-05.2015.5.18.0171	01/12/15	25/05/16	176
RTOrd - 0010626-05.2015.5.18.0171	01/12/15	05/07/16	217
RTOrd - 0010630-42.2015.5.18.0171	01/12/15	25/05/16	176

Legenda:
1ª Aud.: Data da primeira audiência que ocorrer, Inicial ou UNA;
Enc. da Instrução: Data da conclusão para proferir sentença;
Prazo: Quantidade de dias decorridos da 1ª aud. até o encerramento da instrução.



PRAZO MÉDIO ENTRE A 1ª AUDIÊNCIA E O ENCERRAMENTO DA INSTRUÇÃO - VARA DO TRABALHO DE CERES

Sem magistrado

ORDINÁRIO

Qtd	Prazo Médio
443	97,23

Nr. Processo	1ª Aud.	Enc. Instrução.	Prazo
RTOrd - 0010630-42.2015.5.18.0171	01/12/15	05/07/16	217
RTOrd - 0010631-27.2015.5.18.0171	01/12/15	25/05/16	176
RTOrd - 0010631-27.2015.5.18.0171	01/12/15	05/07/16	217
RTOrd - 0010649-14.2016.5.18.0171	29/09/16	29/09/16	0
RTOrd - 0010666-84.2015.5.18.0171	02/12/15	16/03/16	105
RTOrd - 0010667-69.2015.5.18.0171	02/12/15	18/01/16	47
RTOrd - 0010670-24.2015.5.18.0171	02/12/15	31/05/16	181
RTOrd - 0010670-24.2015.5.18.0171	02/12/15	07/12/16	371
RTOrd - 0010673-76.2015.5.18.0171	02/12/15	02/06/16	183
RTOrd - 0010682-38.2015.5.18.0171	10/11/15	21/07/16	254
RTOrd - 0010685-90.2015.5.18.0171	25/01/16	27/01/16	2
RTOrd - 0010686-75.2015.5.18.0171	17/02/16	17/02/16	0
RTOrd - 0010692-82.2015.5.18.0171	25/01/16	16/03/16	51
RTOrd - 0010693-67.2015.5.18.0171	25/01/16	27/10/16	276
RTOrd - 0010693-67.2015.5.18.0171	25/01/16	02/12/16	312
RTOrd - 0010701-10.2016.5.18.0171	22/11/16	15/12/16	23
RTOrd - 0010706-66.2015.5.18.0171	12/11/15	03/03/16	112
RTOrd - 0010717-61.2016.5.18.0171	23/11/16	13/12/16	20
RTOrd - 0010717-95.2015.5.18.0171	25/01/16	27/01/16	2
RTOrd - 0010725-38.2016.5.18.0171	08/11/16	13/12/16	35
RTOrd - 0010729-75.2016.5.18.0171	07/12/16	07/12/16	0
RTOrd - 0010735-82.2016.5.18.0171	09/11/16	09/11/16	0
RTOrd - 0010738-37.2016.5.18.0171	09/11/16	09/11/16	0
RTOrd - 0010741-26.2015.5.18.0171	25/01/16	25/01/16	0

Legenda:
1ª Aud.: Data da primeira audiência que ocorrer, Inicial ou UNA;
Enc. da Instrução: Data da conclusão para proferir sentença;
Prazo: Quantidade de dias decorridos da 1ª aud. até o encerramento da instrução.



PRAZO MÉDIO ENTRE A 1ª AUDIÊNCIA E O ENCERRAMENTO DA INSTRUÇÃO - VARA DO TRABALHO DE CERES

Sem magistrado

ORDINÁRIO

Qtd	Prazo Médio
443	97,23

Nr. Processo	1ª Aud.	Enc. Instrução.	Prazo
RTOrd - 0010742-11.2015.5.18.0171	25/01/16	27/10/16	276
RTOrd - 0010742-11.2015.5.18.0171	25/01/16	02/12/16	312
RTOrd - 0010748-81.2016.5.18.0171	26/10/16	26/10/16	0
RTOrd - 0010751-36.2016.5.18.0171	29/11/16	29/11/16	0
RTOrd - 0010753-40.2015.5.18.0171	25/01/16	05/02/16	11
RTOrd - 0010755-73.2016.5.18.0171	23/11/16	14/12/16	21
RTOrd - 0010758-28.2016.5.18.0171	23/11/16	16/12/16	23
RTOrd - 0010759-13.2016.5.18.0171	06/12/16	06/12/16	0
RTOrd - 0010760-95.2016.5.18.0171	29/11/16	29/11/16	0
RTOrd - 0010761-80.2016.5.18.0171	29/11/16	29/11/16	0
RTOrd - 0010766-05.2016.5.18.0171	06/12/16	06/12/16	0
RTOrd - 0010767-87.2016.5.18.0171	06/12/16	06/12/16	0
RTOrd - 0010770-76.2015.5.18.0171	12/11/15	22/09/16	315
RTOrd - 0010772-46.2015.5.18.0171	12/11/15	22/09/16	315
RTOrd - 0010773-31.2015.5.18.0171	12/11/15	03/03/16	112
RTOrd - 0010780-23.2015.5.18.0171	25/01/16	25/01/16	0
RTOrd - 0010788-63.2016.5.18.0171	07/12/16	07/12/16	0
RTOrd - 0010798-10.2016.5.18.0171	01/12/16	01/12/16	0
RTOrd - 0010801-62.2016.5.18.0171	01/12/16	14/12/16	13
RTOrd - 0010811-09.2016.5.18.0171	01/12/16	14/12/16	13
RTOrd - 0010814-61.2016.5.18.0171	01/12/16	14/12/16	13
RTOrd - 0010814-95.2015.5.18.0171	27/01/16	27/01/16	0
RTOrd - 0010843-14.2016.5.18.0171	01/12/16	14/12/16	13
RTOrd - 0010872-64.2016.5.18.0171	01/12/16	01/12/16	0

Legenda:
1ª Aud.: Data da primeira audiência que ocorrer, Inicial ou UNA;
Enc. da Instrução: Data da conclusão para proferir sentença;
Prazo: Quantidade de dias decorridos da 1ª aud. até o encerramento da instrução.



PRAZO MÉDIO ENTRE A 1ª AUDIÊNCIA E O ENCERRAMENTO DA INSTRUÇÃO - VARA DO TRABALHO DE CERES

Sem magistrado

ORDINÁRIO

Qtd	Prazo Médio
443	97,23

Nr. Processo	1ª Aud.	Enc. Instrução.	Prazo
RTOrd - 0010875-19.2016.5.18.0171	01/12/16	14/12/16	13
RTOrd - 0010876-04.2016.5.18.0171	01/12/16	14/12/16	13
RTOrd - 0010879-90.2015.5.18.0171	17/02/16	17/02/16	0
RTOrd - 0010880-75.2015.5.18.0171	12/11/15	21/07/16	252
RTOrd - 0010881-60.2015.5.18.0171	12/11/15	21/07/16	252
RTOrd - 0010882-45.2015.5.18.0171	12/11/15	21/07/16	252
RTOrd - 0010883-30.2015.5.18.0171	12/11/15	21/07/16	252
RTOrd - 0010884-15.2015.5.18.0171	12/11/15	21/07/16	252
RTOrd - 0010885-63.2016.5.18.0171	01/12/16	01/12/16	0
RTOrd - 0010886-48.2016.5.18.0171	01/12/16	01/12/16	0
RTOrd - 0010886-82.2015.5.18.0171	12/11/15	21/07/16	252
RTOrd - 0010887-33.2016.5.18.0171	01/12/16	01/12/16	0
RTOrd - 0010887-67.2015.5.18.0171	12/11/15	21/07/16	252
RTOrd - 0010888-18.2016.5.18.0171	30/11/16	30/11/16	0
RTOrd - 0010888-52.2015.5.18.0171	12/11/15	21/07/16	252
RTOrd - 0010892-55.2016.5.18.0171	23/11/16	16/12/16	23
RTOrd - 0010894-25.2016.5.18.0171	23/11/16	16/12/16	23
RTOrd - 0010895-10.2016.5.18.0171	23/11/16	16/12/16	23
RTOrd - 0010895-44.2015.5.18.0171	17/02/16	17/02/16	0
RTOrd - 0010900-66.2015.5.18.0171	12/11/15	21/07/16	252
RTOrd - 0010901-51.2015.5.18.0171	12/11/15	21/07/16	252
RTOrd - 0010902-36.2015.5.18.0171	12/11/15	21/07/16	252
RTOrd - 0010903-21.2015.5.18.0171	12/11/15	21/07/16	252
RTOrd - 0010904-06.2015.5.18.0171	12/11/15	21/07/16	252

Legenda:
1ª Aud.: Data da primeira audiência que ocorrer, Inicial ou UNA;
Enc. da Instrução: Data da conclusão para proferir sentença;
Prazo: Quantidade de dias decorridos da 1ª aud. até o encerramento da instrução.



PRAZO MÉDIO ENTRE A 1ª AUDIÊNCIA E O ENCERRAMENTO DA INSTRUÇÃO - VARA DO TRABALHO DE CERES

Sem magistrado

ORDINÁRIO

Qtd	Prazo Médio
443	97,23

Nr. Processo	1ª Aud.	Enc. Instrução.	Prazo
RTOrd - 0010909-28.2015.5.18.0171	12/11/15	21/07/16	252
RTOrd - 0010915-35.2015.5.18.0171	17/02/16	02/06/16	106
RTOrd - 0010915-35.2015.5.18.0171	17/02/16	20/07/16	154
RTOrd - 0010917-05.2015.5.18.0171	12/11/15	22/09/16	315
RTOrd - 0010927-49.2015.5.18.0171	17/02/16	17/02/16	0
RTOrd - 0010929-19.2015.5.18.0171	17/02/16	17/02/16	0
RTOrd - 0010930-04.2015.5.18.0171	17/02/16	30/03/16	42
RTOrd - 0010931-86.2015.5.18.0171	17/02/16	30/03/16	42
RTOrd - 0010935-26.2015.5.18.0171	12/11/15	21/07/16	252
RTOrd - 0010936-11.2015.5.18.0171	12/11/15	21/07/16	252
RTOrd - 0010939-63.2015.5.18.0171	17/02/16	13/10/16	239
RTOrd - 0010945-70.2015.5.18.0171	02/03/16	02/03/16	0
RTOrd - 0010947-40.2015.5.18.0171	12/11/15	21/07/16	252
RTOrd - 0010949-10.2015.5.18.0171	12/11/15	21/07/16	252
RTOrd - 0010951-77.2015.5.18.0171	17/02/16	17/02/16	0
RTOrd - 0010954-32.2015.5.18.0171	12/11/15	26/02/16	106
RTOrd - 0010954-32.2015.5.18.0171	12/11/15	10/03/16	119
RTOrd - 0010957-84.2015.5.18.0171	02/03/16	02/03/16	0
RTOrd - 0010959-54.2015.5.18.0171	02/03/16	02/03/16	0
RTOrd - 0010963-91.2015.5.18.0171	13/11/15	03/03/16	111
RTOrd - 0010974-23.2015.5.18.0171	02/03/16	08/07/16	128
RTOrd - 0010978-26.2016.5.18.0171	24/11/16	16/12/16	22
RTOrd - 0010978-60.2015.5.18.0171	02/03/16	26/10/16	238
RTOrd - 0010979-11.2016.5.18.0171	24/11/16	16/12/16	22

Legenda:
1ª Aud.: Data da primeira audiência que ocorrer, Inicial ou UNA;
Enc. da Instrução: Data da conclusão para proferir sentença;
Prazo: Quantidade de dias decorridos da 1ª aud. até o encerramento da instrução.



PRAZO MÉDIO ENTRE A 1ª AUDIÊNCIA E O ENCERRAMENTO DA INSTRUÇÃO - VARA DO TRABALHO DE CERES

Sem magistrado

ORDINÁRIO

Qtd	Prazo Médio
443	97,23

Nr. Processo	1ª Aud.	Enc. Instrução.	Prazo
RTOrd - 0010980-93.2016.5.18.0171	24/11/16	16/12/16	22
RTOrd - 0010981-78.2016.5.18.0171	24/11/16	16/12/16	22
RTOrd - 0010982-97.2015.5.18.0171	12/11/15	20/07/16	251
RTOrd - 0010984-33.2016.5.18.0171	24/11/16	16/12/16	22
RTOrd - 0010985-52.2015.5.18.0171	02/03/16	31/08/16	182
RTOrd - 0010985-52.2015.5.18.0171	02/03/16	30/09/16	212
RTOrd - 0010988-07.2015.5.18.0171	02/03/16	02/03/16	0
RTOrd - 0010989-55.2016.5.18.0171	01/12/16	01/12/16	0
RTOrd - 0010991-59.2015.5.18.0171	16/03/16	16/03/16	0
RTOrd - 0010992-44.2015.5.18.0171	16/03/16	16/03/16	0
RTOrd - 0010993-29.2015.5.18.0171	15/03/16	15/03/16	0
RTOrd - 0010994-77.2016.5.18.0171	01/12/16	01/12/16	0
RTOrd - 0010995-62.2016.5.18.0171	01/12/16	01/12/16	0
RTOrd - 0010998-17.2016.5.18.0171	02/12/16	02/12/16	0
RTOrd - 0010999-02.2016.5.18.0171	02/12/16	02/12/16	0
RTOrd - 0011005-09.2016.5.18.0171	24/11/16	16/12/16	22
RTOrd - 0011011-50.2015.5.18.0171	16/03/16	16/03/16	0
RTOrd - 0011014-68.2016.5.18.0171	02/12/16	02/12/16	0
RTOrd - 0011019-27.2015.5.18.0171	18/02/16	20/09/16	215
RTOrd - 0011019-27.2015.5.18.0171	18/02/16	10/10/16	235
RTOrd - 0011020-12.2015.5.18.0171	18/02/16	18/02/16	0
RTOrd - 0011021-94.2015.5.18.0171	16/03/16	25/05/16	70
RTOrd - 0011021-94.2015.5.18.0171	16/03/16	05/07/16	111
RTOrd - 0011033-74.2016.5.18.0171	02/12/16	14/12/16	12

Legenda:
1ª Aud.: Data da primeira audiência que ocorrer, Inicial ou UNA;
Enc. da Instrução: Data da conclusão para proferir sentença;
Prazo: Quantidade de dias decorridos da 1ª aud. até o encerramento da instrução.



PRAZO MÉDIO ENTRE A 1ª AUDIÊNCIA E O ENCERRAMENTO DA INSTRUÇÃO - VARA DO TRABALHO DE CERES

Sem magistrado

ORDINÁRIO

Qtd	Prazo Médio
443	97,23

Nr. Processo	1ª Aud.	Enc. Instrução.	Prazo
RTOrd - 0011045-25.2015.5.18.0171	16/03/16	16/03/16	0
RTOrd - 0011056-20.2016.5.18.0171	02/12/16	02/12/16	0
RTOrd - 0011056-54.2015.5.18.0171	18/02/16	18/02/16	0
RTOrd - 0011059-09.2015.5.18.0171	18/02/16	18/02/16	0
RTOrd - 0011061-76.2015.5.18.0171	01/12/15	01/06/16	183
RTOrd - 0011062-61.2015.5.18.0171	15/03/16	15/12/16	275
RTOrd - 0011065-16.2015.5.18.0171	16/03/16	16/03/16	0
RTOrd - 0011073-56.2016.5.18.0171	02/12/16	14/12/16	12
RTOrd - 0011085-70.2016.5.18.0171	06/12/16	14/12/16	8
RTOrd - 0011094-66.2015.5.18.0171	29/03/16	30/03/16	1
RTOrd - 0011096-02.2016.5.18.0171	08/11/16	08/11/16	0
RTOrd - 0011096-36.2015.5.18.0171	29/03/16	18/08/16	142
RTOrd - 0011099-88.2015.5.18.0171	16/03/16	16/03/16	0
RTOrd - 0011102-43.2015.5.18.0171	02/03/16	02/03/16	0
RTOrd - 0011108-50.2015.5.18.0171	29/03/16	13/10/16	198
RTOrd - 0011111-68.2016.5.18.0171	21/11/16	13/12/16	22
RTOrd - 0011114-57.2015.5.18.0171	19/02/16	19/02/16	0
RTOrd - 0011115-42.2015.5.18.0171	29/03/16	29/03/16	0
RTOrd - 0011121-49.2015.5.18.0171	29/03/16	29/03/16	0
RTOrd - 0011122-34.2015.5.18.0171	03/03/16	22/09/16	203
RTOrd - 0011123-19.2015.5.18.0171	03/03/16	22/09/16	203
RTOrd - 0011124-04.2015.5.18.0171	03/03/16	22/09/16	203
RTOrd - 0011126-71.2015.5.18.0171	03/03/16	22/09/16	203
RTOrd - 0011128-41.2015.5.18.0171	03/03/16	22/09/16	203

Legenda:
1ª Aud.: Data da primeira audiência que ocorrer, Inicial ou UNA;
Enc. da Instrução: Data da conclusão para proferir sentença;
Prazo: Quantidade de dias decorridos da 1ª aud. até o encerramento da instrução.



PRAZO MÉDIO ENTRE A 1ª AUDIÊNCIA E O ENCERRAMENTO DA INSTRUÇÃO - VARA DO TRABALHO DE CERES

Sem magistrado

ORDINÁRIO

Qtd	Prazo Médio
443	97,23

Nr. Processo	1ª Aud.	Enc. Instrução.	Prazo
RTOrd - 0011132-78.2015.5.18.0171	03/03/16	22/09/16	203
RTOrd - 0011133-63.2015.5.18.0171	03/03/16	22/09/16	203
RTOrd - 0011134-48.2015.5.18.0171	03/03/16	22/09/16	203
RTOrd - 0011135-33.2015.5.18.0171	29/03/16	15/12/16	261
RTOrd - 0011136-18.2015.5.18.0171	03/03/16	22/09/16	203
RTOrd - 0011137-03.2015.5.18.0171	03/03/16	22/09/16	203
RTOrd - 0011137-66.2016.5.18.0171	06/12/16	06/12/16	0
RTOrd - 0011138-85.2015.5.18.0171	03/03/16	22/09/16	203
RTOrd - 0011139-70.2015.5.18.0171	03/03/16	22/09/16	203
RTOrd - 0011140-55.2015.5.18.0171	03/03/16	22/09/16	203
RTOrd - 0011145-77.2015.5.18.0171	03/03/16	22/09/16	203
RTOrd - 0011146-62.2015.5.18.0171	03/03/16	22/09/16	203
RTOrd - 0011147-47.2015.5.18.0171	03/03/16	22/09/16	203
RTOrd - 0011148-32.2015.5.18.0171	03/03/16	22/09/16	203
RTOrd - 0011151-84.2015.5.18.0171	03/03/16	22/09/16	203
RTOrd - 0011153-20.2016.5.18.0171	07/12/16	07/12/16	0
RTOrd - 0011161-31.2015.5.18.0171	03/03/16	22/09/16	203
RTOrd - 0011162-16.2015.5.18.0171	03/03/16	03/03/16	0
RTOrd - 0011190-47.2016.5.18.0171	17/11/16	13/12/16	26
RTOrd - 0011198-24.2016.5.18.0171	14/12/16	14/12/16	0
RTOrd - 0011223-71.2015.5.18.0171	13/04/16	13/04/16	0
RTOrd - 0011228-93.2015.5.18.0171	13/04/16	13/04/16	0
RTOrd - 0011232-33.2015.5.18.0171	13/04/16	13/04/16	0
RTOrd - 0011232-33.2015.5.18.0171	13/04/16	13/05/16	30

Legenda:
1ª Aud.: Data da primeira audiência que ocorrer, Inicial ou UNA;
Enc. da Instrução: Data da conclusão para proferir sentença;
Prazo: Quantidade de dias decorridos da 1ª aud. até o encerramento da instrução.



PRAZO MÉDIO ENTRE A 1ª AUDIÊNCIA E O ENCERRAMENTO DA INSTRUÇÃO - VARA DO TRABALHO DE CERES

Sem magistrado

ORDINÁRIO

Qtd	Prazo Médio
443	97,23

Nr. Processo	1ª Aud.	Enc. Instrução.	Prazo
RTOrd - 0011234-66.2016.5.18.0171	14/12/16	14/12/16	0
RTOrd - 0011243-28.2016.5.18.0171	14/12/16	14/12/16	0
RTOrd - 0011249-35.2016.5.18.0171	15/12/16	16/12/16	1
RTOrd - 0011252-24.2015.5.18.0171	13/04/16	13/04/16	0
RTOrd - 0011255-76.2015.5.18.0171	13/04/16	13/04/16	0
RTOrd - 0011264-38.2015.5.18.0171	03/03/16	22/09/16	203
RTOrd - 0011264-38.2015.5.18.0171	03/03/16	03/10/16	214
RTOrd - 0011265-23.2015.5.18.0171	13/04/16	13/04/16	0
RTOrd - 0011265-23.2015.5.18.0171	13/04/16	13/05/16	30
RTOrd - 0011291-84.2016.5.18.0171	15/12/16	16/12/16	1
RTOrd - 0011297-91.2016.5.18.0171	13/12/16	13/12/16	0
RTOrd - 0011312-94.2015.5.18.0171	11/05/16	11/05/16	0
RTOrd - 0011315-49.2015.5.18.0171	11/05/16	12/05/16	1
RTOrd - 0011315-49.2015.5.18.0171	11/05/16	10/06/16	30
RTOrd - 0011322-48.2015.5.18.0201	26/04/16	26/04/16	0
RTOrd - 0011322-48.2015.5.18.0201	26/04/16	31/05/16	35
RTOrd - 0011331-03.2015.5.18.0171	03/03/16	03/03/16	0
RTOrd - 0011341-47.2015.5.18.0171	11/05/16	15/12/16	218
RTOrd - 0011346-69.2015.5.18.0171	26/04/16	26/04/16	0
RTOrd - 0011347-54.2015.5.18.0171	11/05/16	11/05/16	0
RTOrd - 0011348-39.2015.5.18.0171	11/05/16	11/05/16	0
RTOrd - 0011357-98.2015.5.18.0171	26/04/16	26/04/16	0
RTOrd - 0011393-43.2015.5.18.0171	25/05/16	25/05/16	0
RTOrd - 0011398-65.2015.5.18.0171	25/05/16	25/05/16	0

Legenda:
1ª Aud.: Data da primeira audiência que ocorrer, Inicial ou UNA;
Enc. da Instrução: Data da conclusão para proferir sentença;
Prazo: Quantidade de dias decorridos da 1ª aud. até o encerramento da instrução.



PRAZO MÉDIO ENTRE A 1ª AUDIÊNCIA E O ENCERRAMENTO DA INSTRUÇÃO - VARA DO TRABALHO DE CERES

Sem magistrado

ORDINÁRIO

Qtd	Prazo Médio
443	97,23

Nr. Processo	1ª Aud.	Enc. Instrução.	Prazo
RTOrd - 0011399-50.2015.5.18.0171	25/05/16	25/05/16	0
RTOrd - 0011404-72.2015.5.18.0171	25/02/16	25/02/16	0
RTOrd - 0011405-57.2015.5.18.0171	25/02/16	25/02/16	0
RTOrd - 0011421-11.2015.5.18.0171	25/02/16	25/02/16	0
RTOrd - 0011427-18.2015.5.18.0171	25/02/16	25/02/16	0
RTOrd - 0011436-77.2015.5.18.0171	25/02/16	22/09/16	210
RTOrd - 0011436-77.2015.5.18.0171	25/02/16	07/10/16	225
RTOrd - 0011437-62.2015.5.18.0171	25/02/16	22/09/16	210
RTOrd - 0011439-32.2015.5.18.0171	25/02/16	25/02/16	0
RTOrd - 0011442-84.2015.5.18.0171	25/02/16	22/09/16	210
RTOrd - 0011442-84.2015.5.18.0171	25/02/16	07/10/16	225
RTOrd - 0011445-39.2015.5.18.0171	25/02/16	22/09/16	210
RTOrd - 0011445-39.2015.5.18.0171	25/02/16	07/10/16	225
RTOrd - 0011446-24.2015.5.18.0171	25/02/16	22/09/16	210
RTOrd - 0011446-24.2015.5.18.0171	25/02/16	07/10/16	225
RTOrd - 0011457-77.2016.5.18.0281	27/10/16	27/10/16	0
RTOrd - 0011487-88.2015.5.18.0171	25/02/16	25/02/16	0
RTOrd - 0011488-73.2015.5.18.0171	25/02/16	22/09/16	210
RTOrd - 0011488-73.2015.5.18.0171	25/02/16	07/10/16	225
RTOrd - 0011489-58.2015.5.18.0171	25/02/16	22/09/16	210
RTOrd - 0011489-58.2015.5.18.0171	25/02/16	07/10/16	225
RTOrd - 0011490-43.2015.5.18.0171	25/02/16	22/09/16	210
RTOrd - 0011490-43.2015.5.18.0171	25/02/16	07/10/16	225
RTOrd - 0011491-28.2015.5.18.0171	25/02/16	22/09/16	210

Legenda:
1ª Aud.: Data da primeira audiência que ocorrer, Inicial ou UNA;
Enc. da Instrução: Data da conclusão para proferir sentença;
Prazo: Quantidade de dias decorridos da 1ª aud. até o encerramento da instrução.



PRAZO MÉDIO ENTRE A 1ª AUDIÊNCIA E O ENCERRAMENTO DA INSTRUÇÃO - VARA DO TRABALHO DE CERES

Sem magistrado

ORDINÁRIO

Qtd	Prazo Médio
443	97,23

Nr. Processo	1ª Aud.	Enc. Instrução.	Prazo
RTOrd - 0011491-28.2015.5.18.0171	25/02/16	07/10/16	225
RTOrd - 0011493-95.2015.5.18.0171	25/02/16	22/09/16	210
RTOrd - 0011493-95.2015.5.18.0171	25/02/16	07/10/16	225
RTOrd - 0011494-80.2015.5.18.0171	25/02/16	22/09/16	210
RTOrd - 0011494-80.2015.5.18.0171	25/02/16	07/10/16	225
RTOrd - 0011542-39.2015.5.18.0171	25/02/16	22/09/16	210
RTOrd - 0011542-39.2015.5.18.0171	25/02/16	07/10/16	225
RTOrd - 0011543-24.2015.5.18.0171	25/02/16	22/09/16	210
RTOrd - 0011548-46.2015.5.18.0171	26/02/16	26/02/16	0
RTOrd - 0011549-31.2015.5.18.0171	25/05/16	25/05/16	0
RTOrd - 0011550-16.2015.5.18.0171	26/02/16	22/09/16	209
RTOrd - 0011551-98.2015.5.18.0171	26/02/16	26/02/16	0
RTOrd - 0011552-83.2015.5.18.0171	25/02/16	25/02/16	0
RTOrd - 0011555-38.2015.5.18.0171	08/06/16	01/07/16	23
RTOrd - 0011556-23.2015.5.18.0171	08/06/16	09/06/16	1
RTOrd - 0011562-30.2015.5.18.0171	08/06/16	10/06/16	2
RTOrd - 0011569-22.2015.5.18.0171	09/06/16	31/08/16	83
RTOrd - 0011571-89.2015.5.18.0171	09/06/16	11/10/16	124
RTOrd - 0011582-21.2015.5.18.0171	25/02/16	20/09/16	208
RTOrd - 0011582-21.2015.5.18.0171	25/02/16	07/10/16	225
RTOrd - 0011591-80.2015.5.18.0171	25/02/16	22/09/16	210
RTOrd - 0011591-80.2015.5.18.0171	25/02/16	07/10/16	225
RTOrd - 0011592-65.2015.5.18.0171	06/07/16	25/07/16	19
RTOrd - 0011593-50.2015.5.18.0171	26/02/16	26/02/16	0

Legenda:
1ª Aud.: Data da primeira audiência que ocorrer, Inicial ou UNA;
Enc. da Instrução: Data da conclusão para proferir sentença;
Prazo: Quantidade de dias decorridos da 1ª aud. até o encerramento da instrução.



PRAZO MÉDIO ENTRE A 1ª AUDIÊNCIA E O ENCERRAMENTO DA INSTRUÇÃO - VARA DO TRABALHO DE CERES

Sem magistrado

ORDINÁRIO

Qtd	Prazo Médio
443	97,23

Nr. Processo	1ª Aud.	Enc. Instrução.	Prazo
RTOrd - 0011599-57.2015.5.18.0171	23/02/16	25/05/16	92
RTOrd - 0011600-42.2015.5.18.0171	30/05/16	17/06/16	18
RTOrd - 0011607-34.2015.5.18.0171	25/02/16	22/09/16	210
RTOrd - 0011615-11.2015.5.18.0171	25/02/16	31/08/16	188
RTOrd - 0011619-48.2015.5.18.0171	30/05/16	30/05/16	0
RTOrd - 0011645-46.2015.5.18.0171	30/05/16	16/08/16	78
RTOrd - 0011647-16.2015.5.18.0171	25/02/16	22/09/16	210
RTOrd - 0011656-75.2015.5.18.0171	25/02/16	26/02/16	1

Legenda:

1ª Aud.: Data da primeira audiência que ocorrer, Inicial ou UNA;

Enc. da Instrução: Data da conclusão para proferir sentença;

Prazo: Quantidade de dias decorridos da 1ª aud. até o encerramento da instrução.