

Conceituação

Tema	Prazos Processuais
Relatórios	Evolução Histórica Comparativo por VT Comparativo por Grupo Por Grupo Por VT Por Processo Por Magistrado
Resumo	Apresenta o prazo médio entre a realização da primeira audiência e o encerramento da instrução.
Descrição	O prazo médio é obtido calculando-se a quantidade de dias decorridos entre a data da primeira audiência e a data do encerramento da instrução. Os dados são extraídos baseando-se nos seguintes itens do e-Gestão: 265 e 90265 - Da realização da primeira audiência até o encerramento da instrução processual na fase de conhecimento – rito sumaríssimo; 266 e 90266 – Da realização da primeira audiência até o encerramento da instrução processual na fase de conhecimento – exceto rito sumaríssimo (ordinário)
Origem da informação	e-Gestão
Crítérios e transformações	Coletado do e-Gestão, consolidado, otimizado e classificado para análise.
Análises possíveis	Prazo médio entre a realização da primeira audiência e o encerramento da instrução processual na fase de conhecimento, detalhado de forma Geral, Por grupo, por VT, Por Processo e Por Magistrado.



EVOLUÇÃO HISTÓRICA DOS PRAZOS PROCESSUAIS ENTRE A 1ª AUDIÊNCIA E O ENCERRAMENTO DA INSTRUÇÃO - VARA DO TRABALHO DE SÃO LUIS DE MONTES BELOS

Data do encerramento da instrução entre 1/1/2016 e 31/12/2016 23:59:59

Rito	Qtd	Prazo Médio
ORDINÁRIO	869	50,93
SUMARÍSSIMO	639	22,91
Total/Média	1.508	39,04

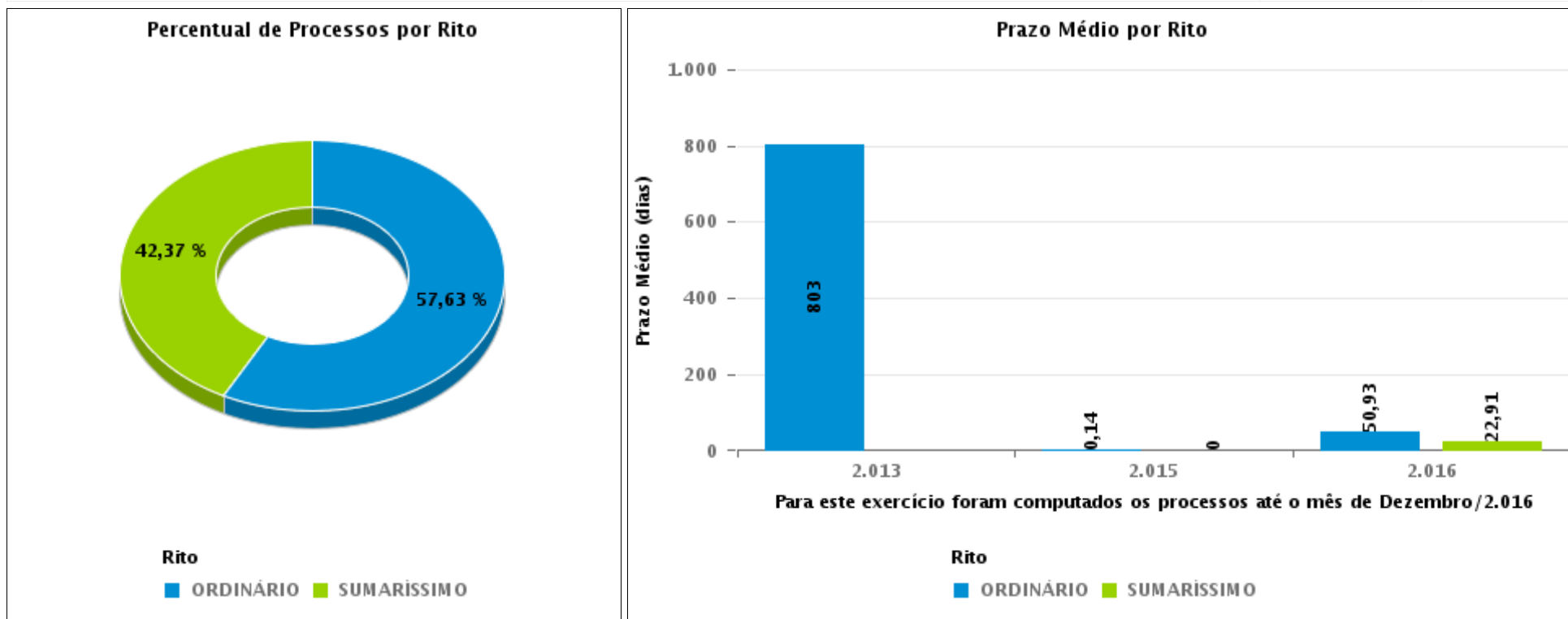



COMPARATIVO DO PRAZO MÉDIO ENTRE A 1ª AUDIÊNCIA E O ENCERRAMENTO DA INSTRUÇÃO - VARA DO TRABALHO DE SÃO LUIS DE MONTES BELOS

Data do encerramento da instrução entre 1/1/2016 e 31/12/2016 23:59:59

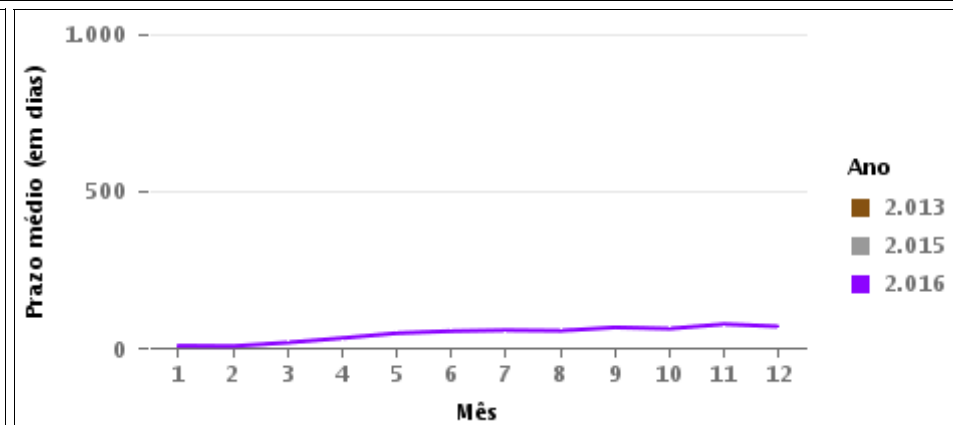
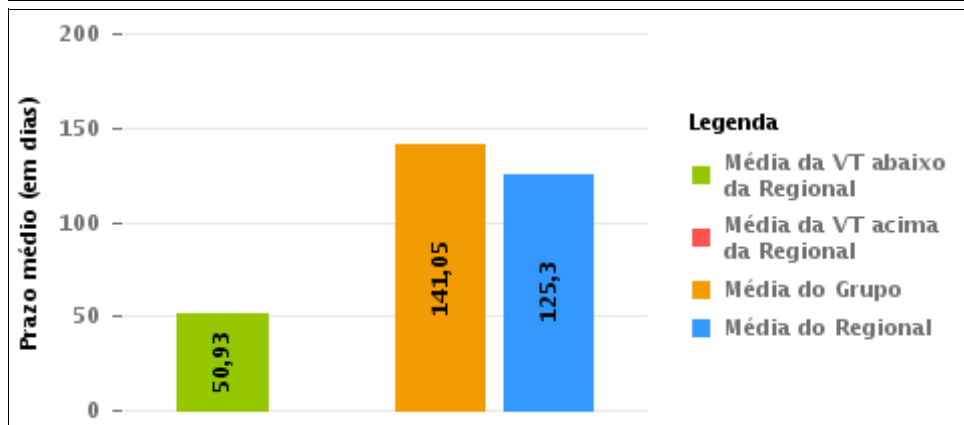
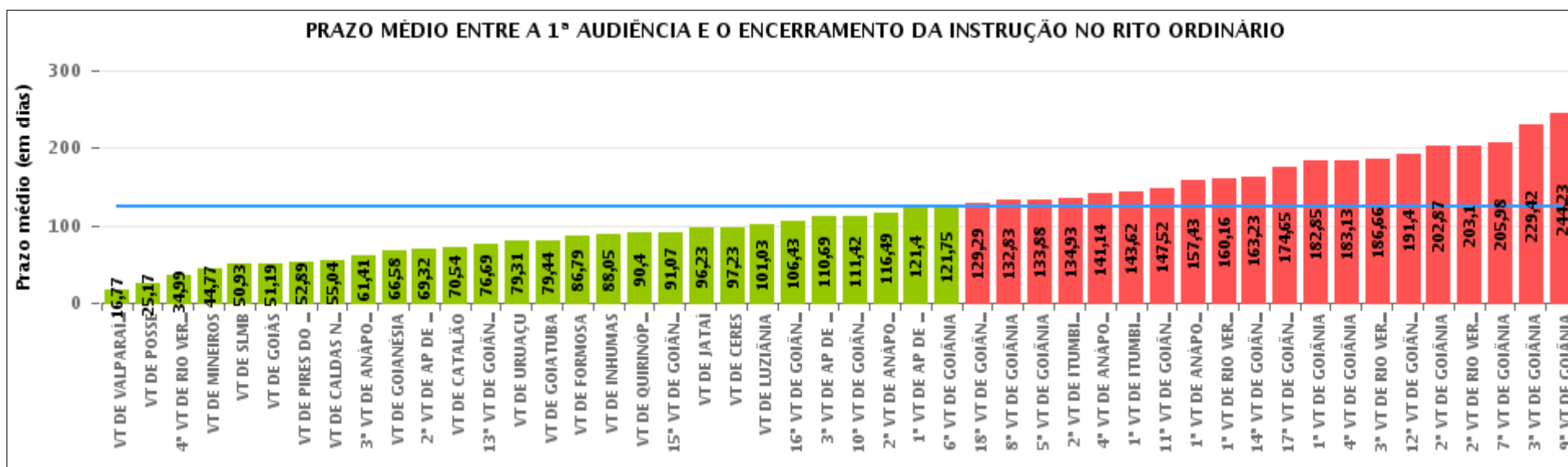

COMPARATIVO DO PRAZO MÉDIO ENTRE A 1ª AUDIÊNCIA E O ENCERRAMENTO DA INSTRUÇÃO ENTRE AS VARAS DO GRUPO

Data do encerramento da instrução entre 1/1/2016 e 31/12/2016 23:59:59

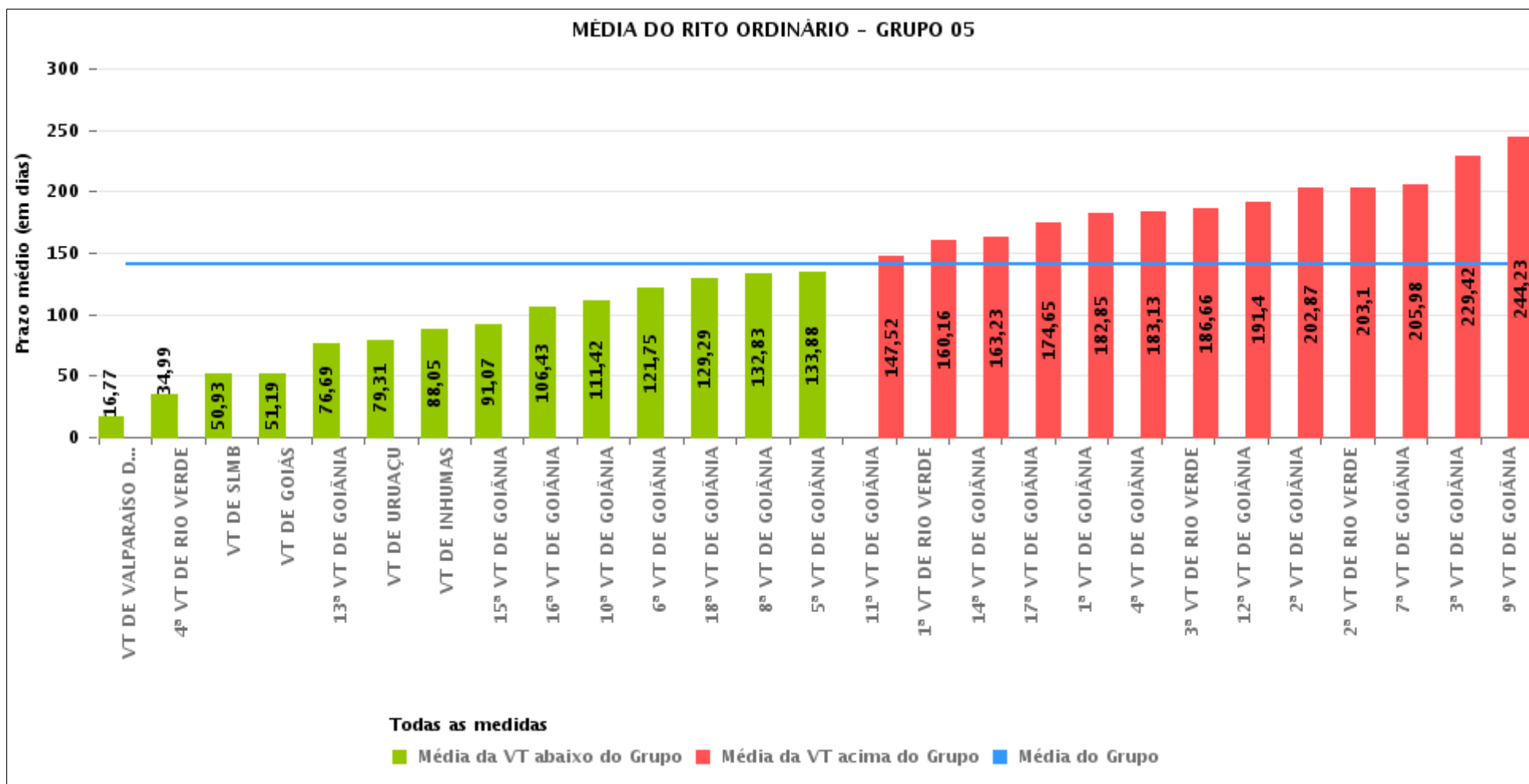



PRAZO MÉDIO ENTRE A 1ª AUDIÊNCIA E O ENCERRAMENTO DA INSTRUÇÃO POR GRUPO

Data do encerramento da instrução entre 1/1/2016 e 31/12/2016 23:59:59

Rito	Grupo	Qtd. Processos	Prazo Médio (dias)	Ranking
ORDINÁRIO	GRUPO 01	350	25,17	1°
	GRUPO 02	885	76,06	2°
	GRUPO 06	3.378	93,06	3°
	GRUPO 04	7.517	96,8	4°
	GRUPO 03	5.026	111,6	5°
	GRUPO 05	29.868	141,05	6°

<p>Legenda:</p> <p># Grupo 01 – Até 750 VT de Posse</p> <p># Grupo 02 – De 751 a 1000 VT de Formosa VT de Pires do Rio</p> <p># Grupo 03 – De 1001 a 1500 VT de Ceres 1ª VT de Anápolis 2ª VT de Anápolis 3ª VT de Anápolis 4ª VT de Anápolis VT de Caldas Novas</p>	<p># Grupo 04 – De 1501 a 2000 VT de Catalão VT de Goiatuba 1ª VT de Itumbiara 2ª VT de Itumbiara VT de Jataí VT de Luziânia VT de Mineiros VT de Quirinópolis</p> <p># Grupo 05 – De 2001 a 2500 1ª VT de Goiânia 2ª VT de Goiânia 3ª VT de Goiânia 4ª VT de Goiânia 5ª VT de Goiânia 6ª VT de Goiânia 7ª VT de Goiânia</p>	<p>8ª VT de Goiânia 9ª VT de Goiânia 10ª VT de Goiânia 11ª VT de Goiânia 12ª VT de Goiânia 13ª VT de Goiânia 14ª VT de Goiânia 15ª VT de Goiânia 16ª VT de Goiânia 17ª VT de Goiânia 18ª VT de Goiânia VT de Goiás VT de Inhumas 1ª VT de Rio Verde 2ª VT de Rio Verde 3ª VT de Rio Verde 4ª VT de Rio Verde VT de Uruaçu VT de São Luis de Montes Belos VT de Valparaíso de Goiás</p>	<p>#Grupo 06 – A partir de 2500 1ª VT de Aparecida de Goiânia 2ª VT de Aparecida de Goiânia 3ª VT de Aparecida de Goiânia VT de Goianésia</p>
----------------------------------------------------------------------------------------------------------------------------------------------------------------------------------------------------------------------------------------------------------------------------------------------------------	------------------------------------------------------------------------------------------------------------------------------------------------------------------------------------------------------------------------------------------------------------------------------------------------------------------------------------------------------------------------------------------	--------------------------------------------------------------------------------------------------------------------------------------------------------------------------------------------------------------------------------------------------------------------------------------------------------------------------------------------------------------------------------------------------------------------------------------------------------------------	---------------------------------------------------------------------------------------------------------------------------------------------------------------



PRAZO MÉDIO ENTRE A 1ª AUDIÊNCIA E O ENCERRAMENTO DA INSTRUÇÃO DE TODAS AS VARAS DO TRABALHO

Data do encerramento da instrução entre 1/1/2016 e 31/12/2016 23:59:59

ORDINÁRIO

Qtd. Processos	Prazo Médio (dias)
47.024	125,3

Vara do Trabalho	Qtd Processos	Prazo Médio	Ranking
VARA DO TRABALHO DE VALPARAÍSO DE GOIÁS	757	16,77	1°
VARA DO TRABALHO DE POSSE	350	25,17	2°
4ª VARA DO TRABALHO DE RIO VERDE	1.147	34,99	3°
VARA DO TRABALHO DE MINEIROS	431	44,77	4°
VARA DO TRABALHO DE SÃO LUIS DE MONTES BELOS	869	50,93	5°
VARA DO TRABALHO DE GOIÁS	599	51,19	6°
VARA DO TRABALHO DE PIRES DO RIO	280	52,89	7°
VARA DO TRABALHO DE CALDAS NOVAS	550	55,04	8°
3ª VARA DO TRABALHO DE ANÁPOLIS	785	61,41	9°
VARA DO TRABALHO DE GOIANÉSIA	876	66,58	10°
2ª VARA DO TRABALHO DE APARECIDA DE GOIÂNIA	759	69,32	11°
VARA DO TRABALHO DE CATALÃO	1.146	70,54	12°
13ª VARA DO TRABALHO DE GOIÂNIA	1.013	76,69	13°
VARA DO TRABALHO DE URUAÇU	1.157	79,31	14°
VARA DO TRABALHO DE GOIATUBA	1.338	79,44	15°
VARA DO TRABALHO DE FORMOSA	605	86,79	16°
VARA DO TRABALHO DE INHUMAS	1.438	88,05	17°
VARA DO TRABALHO DE QUIRINÓPOLIS	1.193	90,4	18°
15ª VARA DO TRABALHO DE GOIÂNIA	1.244	91,07	19°
VARA DO TRABALHO DE JATAÍ	497	96,23	20°
VARA DO TRABALHO DE CERES	509	97,23	21°
VARA DO TRABALHO DE LUZIÂNIA	1.046	101,03	22°
16ª VARA DO TRABALHO DE GOIÂNIA	1.095	106,43	23°
3ª VARA DO TRABALHO DE APARECIDA DE GOIÂNIA	766	110,69	24°
10ª VARA DO TRABALHO DE GOIÂNIA	1.010	111,42	25°
2ª VARA DO TRABALHO DE ANÁPOLIS	1.339	116,49	26°



PRAZO MÉDIO ENTRE A 1ª AUDIÊNCIA E O ENCERRAMENTO DA INSTRUÇÃO DE TODAS AS VARAS DO TRABALHO

ORDINÁRIO

Qtd. Processos	Prazo Médio (dias)
47.024	125,3

Vara do Trabalho	Qtd Processos	Prazo Médio	Ranking
1ª VARA DO TRABALHO DE APARECIDA DE GOIÂNIA	977	121,4	27°
6ª VARA DO TRABALHO DE GOIÂNIA	1.102	121,75	28°
18ª VARA DO TRABALHO DE GOIÂNIA	1.132	129,29	29°
8ª VARA DO TRABALHO DE GOIÂNIA	1.103	132,83	30°
5ª VARA DO TRABALHO DE GOIÂNIA	1.143	133,88	31°
2ª VARA DO TRABALHO DE ITUMBIARA	934	134,93	32°
4ª VARA DO TRABALHO DE ANÁPOLIS	810	141,14	33°
1ª VARA DO TRABALHO DE ITUMBIARA	932	143,62	34°
11ª VARA DO TRABALHO DE GOIÂNIA	927	147,52	35°
1ª VARA DO TRABALHO DE ANÁPOLIS	1.033	157,43	36°
1ª VARA DO TRABALHO DE RIO VERDE	1.316	160,16	37°
14ª VARA DO TRABALHO DE GOIÂNIA	1.424	163,23	38°
17ª VARA DO TRABALHO DE GOIÂNIA	1.019	174,65	39°
1ª VARA DO TRABALHO DE GOIÂNIA	1.103	182,85	40°
4ª VARA DO TRABALHO DE GOIÂNIA	1.086	183,13	41°
3ª VARA DO TRABALHO DE RIO VERDE	1.177	186,66	42°
12ª VARA DO TRABALHO DE GOIÂNIA	1.279	191,4	43°
2ª VARA DO TRABALHO DE GOIÂNIA	896	202,87	44°
2ª VARA DO TRABALHO DE RIO VERDE	1.485	203,1	45°
7ª VARA DO TRABALHO DE GOIÂNIA	1.098	205,98	46°
3ª VARA DO TRABALHO DE GOIÂNIA	1.018	229,42	47°
9ª VARA DO TRABALHO DE GOIÂNIA	1.231	244,23	48°



PRAZO MÉDIO ENTRE A 1ª AUDIÊNCIA E O ENCERRAMENTO DA INSTRUÇÃO - VARA DO TRABALHO DE SÃO LUIS DE MONTES BELOS

Data do encerramento da instrução entre 1/1/2016 e 31/12/2016 23:59:59

VARA DO TRABALHO DE SÃO LUIS DE MONTES BELOS

ORDINÁRIO

Qtd	Prazo Médio
791	50,93

Nr. Processo	1ª Aud.	nc. Instruçã	Prazo
ACC - 0010023-96.2015.5.18.0181	16/12/15	19/01/16	34
ACP - 0010484-34.2016.5.18.0181	18/05/16	03/08/16	77
Alvará - 0011160-79.2016.5.18.0181	29/08/16	30/08/16	1
ConPag - 0010013-18.2016.5.18.0181	08/03/16	05/04/16	28
ConPag - 0010194-19.2016.5.18.0181	15/03/16	18/05/16	64
ConPag - 0010313-77.2016.5.18.0181	27/04/16	28/04/16	1
ConPag - 0010520-76.2016.5.18.0181	09/05/16	26/09/16	140
ConPag - 0010562-28.2016.5.18.0181	17/05/16	11/07/16	55
ConPag - 0010939-96.2016.5.18.0181	16/08/16	16/08/16	0
ConPag - 0010940-81.2016.5.18.0181	16/08/16	16/08/16	0
ConPag - 0011144-28.2016.5.18.0181	29/08/16	14/10/16	46
ConPag - 0011147-80.2016.5.18.0181	30/08/16	14/09/16	15
ConPag - 0011197-09.2016.5.18.0181	06/09/16	05/10/16	29
ConPag - 0011546-12.2016.5.18.0181	23/11/16	25/11/16	2
Pet - 0010024-47.2016.5.18.0181	24/02/16	24/02/16	0
RTAlç - 0010480-94.2016.5.18.0181	02/05/16	03/05/16	1
RTAlç - 0010493-93.2016.5.18.0181	02/05/16	02/05/16	0
RTAlç - 0010686-11.2016.5.18.0181	31/05/16	31/05/16	0
RTAlç - 0010772-79.2016.5.18.0181	30/06/16	20/10/16	112
RTAlç - 0010983-18.2016.5.18.0181	25/07/16	22/08/16	28
RTAlç - 0010984-03.2016.5.18.0181	25/07/16	22/08/16	28

Legenda:

1ª Aud.: Data da primeira audiência que ocorrer, Inicial ou UNA;

Enc. da Instrução: Data da conclusão para proferir sentença;

Prazo: Quantidade de dias decorridos da 1ª aud. até o encerramento da instrução.



PRAZO MÉDIO ENTRE A 1ª AUDIÊNCIA E O ENCERRAMENTO DA INSTRUÇÃO - VARA DO TRABALHO DE SÃO LUIS DE MONTES BELOS

VARA DO TRABALHO DE SÃO LUIS DE MONTES BELOS

ORDINÁRIO

Qtd	Prazo Médio
791	50,93

Nr. Processo	1ª Aud.	nc. Instruça	Prazo
RTAlç - 0010985-85.2016.5.18.0181	25/07/16	22/08/16	28
RTAlç - 0010986-70.2016.5.18.0181	25/07/16	22/08/16	28
RTAlç - 0010987-55.2016.5.18.0181	25/07/16	22/08/16	28
RTAlç - 0011101-91.2016.5.18.0181	23/08/16	17/11/16	86
RTAlç - 0011223-07.2016.5.18.0181	06/09/16	06/09/16	0
RTAlç - 0011226-59.2016.5.18.0181	20/09/16	20/09/16	0
RTAlç - 0011272-48.2016.5.18.0181	19/09/16	19/09/16	0
RTAlç - 0011434-43.2016.5.18.0181	19/10/16	19/10/16	0
RTAlç - 0011466-48.2016.5.18.0181	19/10/16	19/10/16	0
RTAlç - 0011492-46.2016.5.18.0181	17/11/16	02/12/16	15
RTAlç - 0011594-68.2016.5.18.0181	29/11/16	29/11/16	0
RTOOrd - 0010005-75.2015.5.18.0181	26/11/15	25/05/16	181
RTOOrd - 0010007-45.2015.5.18.0181	25/01/16	08/09/16	227
RTOOrd - 0010008-30.2015.5.18.0181	25/01/16	15/07/16	172
RTOOrd - 0010009-15.2015.5.18.0181	17/12/15	01/03/16	75
RTOOrd - 0010010-63.2016.5.18.0181	23/02/16	23/02/16	0
RTOOrd - 0010012-67.2015.5.18.0181	25/01/16	06/09/16	225
RTOOrd - 0010013-52.2015.5.18.0181	26/11/15	24/11/16	364
RTOOrd - 0010015-85.2016.5.18.0181	24/02/16	24/02/16	0
RTOOrd - 0010016-07.2015.5.18.0181	15/02/16	17/02/16	2
RTOOrd - 0010017-55.2016.5.18.0181	28/01/16	04/07/16	158
RTOOrd - 0010017-89.2015.5.18.0181	25/01/16	02/03/16	37
RTOOrd - 0010018-40.2016.5.18.0181	15/02/16	13/04/16	58
RTOOrd - 0010018-74.2015.5.18.0181	01/02/16	17/02/16	16

Legenda:

1ª Aud.: Data da primeira audiência que ocorrer, Inicial ou UNA;

Enc. da Instrução: Data da conclusão para proferir sentença;

Prazo: Quantidade de dias decorridos da 1ª aud. até o encerramento da instrução.



PRAZO MÉDIO ENTRE A 1ª AUDIÊNCIA E O ENCERRAMENTO DA INSTRUÇÃO - VARA DO TRABALHO DE SÃO LUIS DE MONTES BELOS

VARA DO TRABALHO DE SÃO LUIS DE MONTES BELOS

ORDINÁRIO

Qtd	Prazo Médio
791	50,93

Nr. Processo	1ª Aud.	nc. Instruça	Prazo
RTOrd - 0010019-59.2015.5.18.0181	25/01/16	24/05/16	120
RTOrd - 0010020-10.2016.5.18.0181	24/02/16	24/02/16	0
RTOrd - 0010020-44.2015.5.18.0181	01/02/16	18/02/16	17
RTOrd - 0010021-29.2015.5.18.0181	25/01/16	17/08/16	205
RTOrd - 0010022-14.2015.5.18.0181	01/02/16	18/02/16	17
RTOrd - 0010024-81.2015.5.18.0181	01/02/16	17/02/16	16
RTOrd - 0010025-66.2015.5.18.0181	01/02/16	25/02/16	24
RTOrd - 0010026-17.2016.5.18.0181	14/03/16	19/07/16	127
RTOrd - 0010026-51.2015.5.18.0181	16/12/15	17/03/16	92
RTOrd - 0010027-02.2016.5.18.0181	09/03/16	30/05/16	82
RTOrd - 0010028-21.2015.5.18.0181	16/12/15	19/07/16	216
RTOrd - 0010028-84.2016.5.18.0181	15/02/16	13/04/16	58
RTOrd - 0010029-06.2015.5.18.0181	16/12/15	23/05/16	159
RTOrd - 0010029-69.2016.5.18.0181	29/02/16	31/05/16	92
RTOrd - 0010033-43.2015.5.18.0181	16/12/15	23/05/16	159
RTOrd - 0010034-28.2015.5.18.0181	16/12/15	13/05/16	149
RTOrd - 0010034-91.2016.5.18.0181	24/02/16	25/02/16	1
RTOrd - 0010035-13.2015.5.18.0181	16/12/15	24/05/16	160
RTOrd - 0010035-76.2016.5.18.0181	29/02/16	24/05/16	85
RTOrd - 0010036-61.2016.5.18.0181	16/02/16	19/07/16	154
RTOrd - 0010036-95.2015.5.18.0181	16/12/15	13/04/16	119
RTOrd - 0010038-31.2016.5.18.0181	28/01/16	28/01/16	0
RTOrd - 0010039-50.2015.5.18.0181	17/12/15	21/01/16	35
RTOrd - 0010039-50.2015.5.18.0181	17/12/15	25/01/16	39

Legenda:

1ª Aud.: Data da primeira audiência que ocorrer, Inicial ou UNA;

Enc. da Instrução: Data da conclusão para proferir sentença;

Prazo: Quantidade de dias decorridos da 1ª aud. até o encerramento da instrução.



PRAZO MÉDIO ENTRE A 1ª AUDIÊNCIA E O ENCERRAMENTO DA INSTRUÇÃO - VARA DO TRABALHO DE SÃO LUIS DE MONTES BELOS

VARA DO TRABALHO DE SÃO LUIS DE MONTES BELOS

ORDINÁRIO

Qtd	Prazo Médio
791	50,93

Nr. Processo	1ª Aud.	nc. Instruça	Prazo
RTOrd - 0010040-35.2015.5.18.0181	17/12/15	15/03/16	89
RTOrd - 0010041-20.2015.5.18.0181	17/12/15	30/03/16	104
RTOrd - 0010042-68.2016.5.18.0181	16/02/16	16/02/16	0
RTOrd - 0010043-53.2016.5.18.0181	29/02/16	29/02/16	0
RTOrd - 0010043-87.2015.5.18.0181	01/02/16	23/08/16	204
RTOrd - 0010044-38.2016.5.18.0181	16/02/16	25/05/16	99
RTOrd - 0010045-23.2016.5.18.0181	29/02/16	02/06/16	94
RTOrd - 0010046-42.2015.5.18.0181	17/12/15	18/02/16	63
RTOrd - 0010048-12.2015.5.18.0181	25/01/16	25/01/16	0
RTOrd - 0010048-75.2016.5.18.0181	16/02/16	16/02/16	0
RTOrd - 0010049-60.2016.5.18.0181	10/03/16	10/03/16	0
RTOrd - 0010049-94.2015.5.18.0181	17/12/15	30/03/16	104
RTOrd - 0010049-94.2015.5.18.0181	17/12/15	24/05/16	159
RTOrd - 0010050-79.2015.5.18.0181	25/01/16	23/02/16	29
RTOrd - 0010051-30.2016.5.18.0181	29/02/16	01/07/16	123
RTOrd - 0010051-64.2015.5.18.0181	01/02/16	09/03/16	37
RTOrd - 0010052-15.2016.5.18.0181	16/02/16	15/04/16	59
RTOrd - 0010052-49.2015.5.18.0181	25/01/16	25/01/16	0
RTOrd - 0010053-34.2015.5.18.0181	02/02/16	09/03/16	36
RTOrd - 0010053-97.2016.5.18.0181	29/02/16	09/05/16	70
RTOrd - 0010054-19.2015.5.18.0181	25/01/16	23/02/16	29
RTOrd - 0010054-82.2016.5.18.0181	16/02/16	26/04/16	70
RTOrd - 0010056-86.2015.5.18.0181	14/03/16	26/04/16	43
RTOrd - 0010057-37.2016.5.18.0181	10/03/16	18/03/16	8

Legenda:

1ª Aud.: Data da primeira audiência que ocorrer, Inicial ou UNA;

Enc. da Instrução: Data da conclusão para proferir sentença;

Prazo: Quantidade de dias decorridos da 1ª aud. até o encerramento da instrução.



PRAZO MÉDIO ENTRE A 1ª AUDIÊNCIA E O ENCERRAMENTO DA INSTRUÇÃO - VARA DO TRABALHO DE SÃO LUIS DE MONTES BELOS

VARA DO TRABALHO DE SÃO LUIS DE MONTES BELOS

ORDINÁRIO

Qtd	Prazo Médio
791	50,93

Nr. Processo	1ª Aud.	nc. Instruça	Prazo
RTOrd - 0010057-37.2016.5.18.0181	10/03/16	24/05/16	75
RTOrd - 0010057-71.2015.5.18.0181	02/02/16	10/03/16	37
RTOrd - 0010057-71.2015.5.18.0181	02/02/16	26/08/16	206
RTOrd - 0010061-11.2015.5.18.0181	27/01/16	27/01/16	0
RTOrd - 0010061-74.2016.5.18.0181	10/03/16	10/03/16	0
RTOrd - 0010062-93.2015.5.18.0181	16/02/16	18/04/16	62
RTOrd - 0010063-78.2015.5.18.0181	01/03/16	12/07/16	133
RTOrd - 0010064-63.2015.5.18.0181	01/02/16	16/03/16	44
RTOrd - 0010065-14.2016.5.18.0181	28/01/16	21/03/16	53
RTOrd - 0010065-48.2015.5.18.0181	26/01/16	25/05/16	120
RTOrd - 0010066-33.2015.5.18.0181	01/02/16	25/02/16	24
RTOrd - 0010066-96.2016.5.18.0181	13/04/16	11/05/16	28
RTOrd - 0010067-18.2015.5.18.0181	01/03/16	15/07/16	136
RTOrd - 0010068-03.2015.5.18.0181	14/03/16	26/04/16	43
RTOrd - 0010068-66.2016.5.18.0181	25/02/16	25/02/16	0
RTOrd - 0010070-70.2015.5.18.0181	01/02/16	01/02/16	0
RTOrd - 0010071-55.2015.5.18.0181	02/02/16	30/08/16	210
RTOrd - 0010072-06.2016.5.18.0181	03/02/16	12/04/16	69
RTOrd - 0010073-88.2016.5.18.0181	28/01/16	25/10/16	271
RTOrd - 0010074-10.2015.5.18.0181	01/02/16	13/04/16	72
RTOrd - 0010076-77.2015.5.18.0181	04/02/16	15/04/16	71
RTOrd - 0010077-28.2016.5.18.0181	01/03/16	01/03/16	0
RTOrd - 0010077-62.2015.5.18.0181	29/02/16	27/10/16	241
RTOrd - 0010078-47.2015.5.18.0181	04/02/16	20/04/16	76

Legenda:

1ª Aud.: Data da primeira audiência que ocorrer, Inicial ou UNA;

Enc. da Instrução: Data da conclusão para proferir sentença;

Prazo: Quantidade de dias decorridos da 1ª aud. até o encerramento da instrução.



PRAZO MÉDIO ENTRE A 1ª AUDIÊNCIA E O ENCERRAMENTO DA INSTRUÇÃO - VARA DO TRABALHO DE SÃO LUIS DE MONTES BELOS

VARA DO TRABALHO DE SÃO LUIS DE MONTES BELOS

ORDINÁRIO

Qtd	Prazo Médio
791	50,93

Nr. Processo	1ª Aud.	nc. Instruça	Prazo
RTOrd - 0010079-32.2015.5.18.0181	29/02/16	23/05/16	84
RTOrd - 0010080-17.2015.5.18.0181	04/02/16	15/04/16	71
RTOrd - 0010080-80.2016.5.18.0181	16/02/16	16/02/16	0
RTOrd - 0010081-02.2015.5.18.0181	29/02/16	27/10/16	241
RTOrd - 0010081-65.2016.5.18.0181	28/03/16	28/03/16	0
RTOrd - 0010082-50.2016.5.18.0181	14/03/16	22/03/16	8
RTOrd - 0010082-84.2015.5.18.0181	04/02/16	15/04/16	71
RTOrd - 0010083-35.2016.5.18.0181	28/03/16	28/03/16	0
RTOrd - 0010083-69.2015.5.18.0181	29/02/16	31/03/16	31
RTOrd - 0010084-54.2015.5.18.0181	28/01/16	28/01/16	0
RTOrd - 0010085-05.2016.5.18.0181	01/03/16	01/03/16	0
RTOrd - 0010085-39.2015.5.18.0181	26/01/16	16/09/16	234
RTOrd - 0010085-39.2015.5.18.0181	26/01/16	20/10/16	268
RTOrd - 0010086-87.2016.5.18.0181	14/03/16	22/03/16	8
RTOrd - 0010087-72.2016.5.18.0181	29/03/16	29/03/16	0
RTOrd - 0010088-57.2016.5.18.0181	16/02/16	22/03/16	35
RTOrd - 0010089-42.2016.5.18.0181	03/03/16	04/04/16	32
RTOrd - 0010089-42.2016.5.18.0181	03/03/16	24/05/16	82
RTOrd - 0010090-61.2015.5.18.0181	02/02/16	16/03/16	43
RTOrd - 0010091-12.2016.5.18.0181	09/03/16	09/03/16	0
RTOrd - 0010091-46.2015.5.18.0181	26/01/16	25/05/16	120
RTOrd - 0010092-31.2015.5.18.0181	28/01/16	29/01/16	1
RTOrd - 0010093-79.2016.5.18.0181	04/04/16	04/04/16	0
RTOrd - 0010094-64.2016.5.18.0181	22/03/16	19/09/16	181

Legenda:

1ª Aud.: Data da primeira audiência que ocorrer, Inicial ou UNA;

Enc. da Instrução: Data da conclusão para proferir sentença;

Prazo: Quantidade de dias decorridos da 1ª aud. até o encerramento da instrução.



PRAZO MÉDIO ENTRE A 1ª AUDIÊNCIA E O ENCERRAMENTO DA INSTRUÇÃO - VARA DO TRABALHO DE SÃO LUIS DE MONTES BELOS

VARA DO TRABALHO DE SÃO LUIS DE MONTES BELOS

ORDINÁRIO

Qtd	Prazo Médio
791	50,93

Nr. Processo	1ª Aud.	nc. Instruça	Prazo
RTOrd - 0010094-98.2015.5.18.0181	02/02/16	18/03/16	45
RTOrd - 0010095-49.2016.5.18.0181	03/03/16	29/03/16	26
RTOrd - 0010095-83.2015.5.18.0181	26/01/16	25/05/16	120
RTOrd - 0010098-04.2016.5.18.0181	26/02/16	26/02/16	0
RTOrd - 0010098-38.2015.5.18.0181	02/02/16	18/03/16	45
RTOrd - 0010101-56.2016.5.18.0181	01/03/16	01/03/16	0
RTOrd - 0010101-90.2015.5.18.0181	26/01/16	26/01/16	0
RTOrd - 0010102-41.2016.5.18.0181	26/02/16	26/02/16	0
RTOrd - 0010102-75.2015.5.18.0181	02/02/16	05/04/16	63
RTOrd - 0010103-26.2016.5.18.0181	31/03/16	19/04/16	19
RTOrd - 0010104-45.2015.5.18.0181	02/02/16	05/04/16	63
RTOrd - 0010105-30.2015.5.18.0181	01/03/16	01/03/16	0
RTOrd - 0010105-93.2016.5.18.0181	04/04/16	30/05/16	56
RTOrd - 0010106-15.2015.5.18.0181	28/01/16	24/02/16	27
RTOrd - 0010106-78.2016.5.18.0181	24/02/16	03/05/16	69
RTOrd - 0010107-97.2015.5.18.0181	02/02/16	10/03/16	37
RTOrd - 0010109-33.2016.5.18.0181	01/03/16	23/06/16	114
RTOrd - 0010110-18.2016.5.18.0181	18/02/16	18/02/16	0
RTOrd - 0010111-37.2015.5.18.0181	02/02/16	10/03/16	37
RTOrd - 0010112-85.2016.5.18.0181	26/02/16	22/03/16	25
RTOrd - 0010113-07.2015.5.18.0181	26/01/16	25/05/16	120
RTOrd - 0010113-70.2016.5.18.0181	03/03/16	07/06/16	96
RTOrd - 0010115-40.2016.5.18.0181	16/03/16	20/04/16	35
RTOrd - 0010118-29.2015.5.18.0181	28/01/16	28/01/16	0

Legenda:

1ª Aud.: Data da primeira audiência que ocorrer, Inicial ou UNA;

Enc. da Instrução: Data da conclusão para proferir sentença;

Prazo: Quantidade de dias decorridos da 1ª aud. até o encerramento da instrução.



PRAZO MÉDIO ENTRE A 1ª AUDIÊNCIA E O ENCERRAMENTO DA INSTRUÇÃO - VARA DO TRABALHO DE SÃO LUIS DE MONTES BELOS

VARA DO TRABALHO DE SÃO LUIS DE MONTES BELOS

ORDINÁRIO

Qtd	Prazo Médio
791	50,93

Nr. Processo	1ª Aud.	nc. Instruça	Prazo
RTOrd - 0010119-14.2015.5.18.0181	26/01/16	02/06/16	128
RTOrd - 0010121-47.2016.5.18.0181	03/03/16	13/09/16	194
RTOrd - 0010121-47.2016.5.18.0181	03/03/16	20/10/16	231
RTOrd - 0010121-81.2015.5.18.0181	27/01/16	24/06/16	149
RTOrd - 0010121-81.2015.5.18.0181	27/01/16	19/10/16	266
RTOrd - 0010122-32.2016.5.18.0181	17/02/16	18/04/16	61
RTOrd - 0010123-17.2016.5.18.0181	07/03/16	07/03/16	0
RTOrd - 0010123-51.2015.5.18.0181	27/01/16	08/06/16	133
RTOrd - 0010124-02.2016.5.18.0181	26/02/16	26/02/16	0
RTOrd - 0010125-21.2015.5.18.0181	27/01/16	27/06/16	152
RTOrd - 0010126-06.2015.5.18.0181	02/02/16	19/02/16	17
RTOrd - 0010126-69.2016.5.18.0181	12/04/16	11/05/16	29
RTOrd - 0010127-54.2016.5.18.0181	03/03/16	28/06/16	117
RTOrd - 0010127-54.2016.5.18.0181	03/03/16	07/12/16	279
RTOrd - 0010127-88.2015.5.18.0181	29/02/16	01/04/16	32
RTOrd - 0010127-88.2015.5.18.0181	29/02/16	24/05/16	85
RTOrd - 0010128-39.2016.5.18.0181	26/02/16	03/05/16	67
RTOrd - 0010128-73.2015.5.18.0181	12/04/16	11/07/16	90
RTOrd - 0010129-24.2016.5.18.0181	07/03/16	07/03/16	0
RTOrd - 0010130-09.2016.5.18.0181	18/02/16	11/04/16	53
RTOrd - 0010132-13.2015.5.18.0181	28/01/16	26/07/16	180
RTOrd - 0010132-76.2016.5.18.0181	18/02/16	27/04/16	69
RTOrd - 0010133-61.2016.5.18.0181	05/04/16	03/06/16	59
RTOrd - 0010133-95.2015.5.18.0181	27/01/16	03/03/16	36

Legenda:

1ª Aud.: Data da primeira audiência que ocorrer, Inicial ou UNA;

Enc. da Instrução: Data da conclusão para proferir sentença;

Prazo: Quantidade de dias decorridos da 1ª aud. até o encerramento da instrução.



PRAZO MÉDIO ENTRE A 1ª AUDIÊNCIA E O ENCERRAMENTO DA INSTRUÇÃO - VARA DO TRABALHO DE SÃO LUIS DE MONTES BELOS

VARA DO TRABALHO DE SÃO LUIS DE MONTES BELOS

ORDINÁRIO

Qtd	Prazo Médio
791	50,93

Nr. Processo	1ª Aud.	nc. Instruça	Prazo
RTOrd - 0010134-46.2016.5.18.0181	14/03/16	14/03/16	0
RTOrd - 0010135-31.2016.5.18.0181	03/03/16	24/06/16	113
RTOrd - 0010135-65.2015.5.18.0181	27/01/16	04/07/16	159
RTOrd - 0010136-16.2016.5.18.0181	14/03/16	14/03/16	0
RTOrd - 0010136-50.2015.5.18.0181	05/02/16	04/07/16	150
RTOrd - 0010136-50.2015.5.18.0181	05/02/16	18/07/16	164
RTOrd - 0010137-98.2016.5.18.0181	05/04/16	01/06/16	57
RTOrd - 0010140-87.2015.5.18.0181	28/01/16	28/01/16	0
RTOrd - 0010141-38.2016.5.18.0181	05/04/16	20/05/16	45
RTOrd - 0010141-72.2015.5.18.0181	27/01/16	27/01/16	0
RTOrd - 0010142-23.2016.5.18.0181	21/03/16	21/03/16	0
RTOrd - 0010142-57.2015.5.18.0181	28/01/16	30/05/16	123
RTOrd - 0010143-42.2015.5.18.0181	03/02/16	20/04/16	77
RTOrd - 0010143-42.2015.5.18.0181	03/02/16	24/05/16	111
RTOrd - 0010144-27.2015.5.18.0181	22/02/16	24/02/16	2
RTOrd - 0010144-90.2016.5.18.0181	14/03/16	14/03/16	0
RTOrd - 0010145-12.2015.5.18.0181	03/02/16	20/04/16	77
RTOrd - 0010145-12.2015.5.18.0181	03/02/16	25/05/16	112
RTOrd - 0010145-12.2015.5.18.0181	03/02/16	26/08/16	205
RTOrd - 0010145-75.2016.5.18.0181	29/03/16	29/03/16	0
RTOrd - 0010146-94.2015.5.18.0181	22/02/16	24/02/16	2
RTOrd - 0010147-45.2016.5.18.0181	16/03/16	14/06/16	90
RTOrd - 0010147-79.2015.5.18.0181	03/02/16	20/04/16	77
RTOrd - 0010147-79.2015.5.18.0181	03/02/16	24/05/16	111

Legenda:

1ª Aud.: Data da primeira audiência que ocorrer, Inicial ou UNA;

Enc. da Instrução: Data da conclusão para proferir sentença;

Prazo: Quantidade de dias decorridos da 1ª aud. até o encerramento da instrução.



PRAZO MÉDIO ENTRE A 1ª AUDIÊNCIA E O ENCERRAMENTO DA INSTRUÇÃO - VARA DO TRABALHO DE SÃO LUIS DE MONTES BELOS

VARA DO TRABALHO DE SÃO LUIS DE MONTES BELOS

ORDINÁRIO

Qtd	Prazo Médio
791	50,93

Nr. Processo	1ª Aud.	nc. Instruça	Prazo
RTOrd - 0010148-64.2015.5.18.0181	22/02/16	24/02/16	2
RTOrd - 0010149-49.2015.5.18.0181	03/02/16	20/04/16	77
RTOrd - 0010149-49.2015.5.18.0181	03/02/16	25/05/16	112
RTOrd - 0010150-34.2015.5.18.0181	22/02/16	25/02/16	3
RTOrd - 0010150-97.2016.5.18.0181	13/04/16	12/05/16	29
RTOrd - 0010151-19.2015.5.18.0181	03/02/16	20/04/16	77
RTOrd - 0010151-19.2015.5.18.0181	03/02/16	24/05/16	111
RTOrd - 0010151-82.2016.5.18.0181	16/03/16	30/03/16	14
RTOrd - 0010153-52.2016.5.18.0181	04/04/16	30/06/16	87
RTOrd - 0010153-86.2015.5.18.0181	03/02/16	03/02/16	0
RTOrd - 0010155-22.2016.5.18.0181	03/03/16	23/06/16	112
RTOrd - 0010155-56.2015.5.18.0181	03/02/16	20/04/16	77
RTOrd - 0010155-56.2015.5.18.0181	03/02/16	24/05/16	111
RTOrd - 0010156-07.2016.5.18.0181	14/03/16	14/03/16	0
RTOrd - 0010156-41.2015.5.18.0181	22/02/16	25/02/16	3
RTOrd - 0010157-26.2015.5.18.0181	03/02/16	20/04/16	77
RTOrd - 0010157-26.2015.5.18.0181	03/02/16	24/05/16	111
RTOrd - 0010157-89.2016.5.18.0181	03/03/16	24/06/16	113
RTOrd - 0010158-11.2015.5.18.0181	22/02/16	25/02/16	3
RTOrd - 0010159-93.2015.5.18.0181	04/04/16	20/04/16	16
RTOrd - 0010159-93.2015.5.18.0181	04/04/16	25/05/16	51
RTOrd - 0010160-44.2016.5.18.0181	21/03/16	19/09/16	182
RTOrd - 0010160-78.2015.5.18.0181	23/02/16	25/02/16	2
RTOrd - 0010161-63.2015.5.18.0181	04/04/16	20/04/16	16

Legenda:

1ª Aud.: Data da primeira audiência que ocorrer, Inicial ou UNA;

Enc. da Instrução: Data da conclusão para proferir sentença;

Prazo: Quantidade de dias decorridos da 1ª aud. até o encerramento da instrução.



PRAZO MÉDIO ENTRE A 1ª AUDIÊNCIA E O ENCERRAMENTO DA INSTRUÇÃO - VARA DO TRABALHO DE SÃO LUIS DE MONTES BELOS

VARA DO TRABALHO DE SÃO LUIS DE MONTES BELOS

ORDINÁRIO

Qtd	Prazo Médio
791	50,93

Nr. Processo	1ª Aud.	nc. Instruça	Prazo
RTOrd - 0010161-63.2015.5.18.0181	04/04/16	25/05/16	51
RTOrd - 0010162-14.2016.5.18.0181	22/03/16	26/07/16	126
RTOrd - 0010162-48.2015.5.18.0181	22/02/16	25/02/16	3
RTOrd - 0010164-18.2015.5.18.0181	22/02/16	25/02/16	3
RTOrd - 0010164-81.2016.5.18.0181	15/03/16	20/07/16	127
RTOrd - 0010165-03.2015.5.18.0181	04/04/16	20/04/16	16
RTOrd - 0010165-03.2015.5.18.0181	04/04/16	25/05/16	51
RTOrd - 0010165-66.2016.5.18.0181	03/03/16	04/03/16	1
RTOrd - 0010166-85.2015.5.18.0181	23/02/16	25/02/16	2
RTOrd - 0010167-36.2016.5.18.0181	28/03/16	28/03/16	0
RTOrd - 0010167-70.2015.5.18.0181	04/04/16	20/04/16	16
RTOrd - 0010167-70.2015.5.18.0181	04/04/16	25/05/16	51
RTOrd - 0010168-21.2016.5.18.0181	12/04/16	30/06/16	79
RTOrd - 0010168-55.2015.5.18.0181	23/02/16	25/02/16	2
RTOrd - 0010169-06.2016.5.18.0181	03/03/16	03/03/16	0
RTOrd - 0010169-40.2015.5.18.0181	04/04/16	20/04/16	16
RTOrd - 0010169-40.2015.5.18.0181	04/04/16	25/05/16	51
RTOrd - 0010170-25.2015.5.18.0181	23/02/16	25/02/16	2
RTOrd - 0010172-58.2016.5.18.0181	15/03/16	16/03/16	1
RTOrd - 0010172-58.2016.5.18.0181	15/03/16	27/04/16	43
RTOrd - 0010172-92.2015.5.18.0181	23/02/16	25/02/16	2
RTOrd - 0010173-43.2016.5.18.0181	16/03/16	01/06/16	77
RTOrd - 0010173-77.2015.5.18.0181	04/04/16	20/04/16	16
RTOrd - 0010173-77.2015.5.18.0181	04/04/16	24/05/16	50

Legenda:

1ª Aud.: Data da primeira audiência que ocorrer, Inicial ou UNA;

Enc. da Instrução: Data da conclusão para proferir sentença;

Prazo: Quantidade de dias decorridos da 1ª aud. até o encerramento da instrução.



PRAZO MÉDIO ENTRE A 1ª AUDIÊNCIA E O ENCERRAMENTO DA INSTRUÇÃO - VARA DO TRABALHO DE SÃO LUIS DE MONTES BELOS

VARA DO TRABALHO DE SÃO LUIS DE MONTES BELOS

ORDINÁRIO

Qtd	Prazo Médio
791	50,93

Nr. Processo	1ª Aud.	nc. Instruça	Prazo
RTOrd - 0010174-62.2015.5.18.0181	23/02/16	25/02/16	2
RTOrd - 0010175-13.2016.5.18.0181	03/03/16	23/11/16	265
RTOrd - 0010175-47.2015.5.18.0181	08/03/16	18/03/16	10
RTOrd - 0010176-32.2015.5.18.0181	15/02/16	15/02/16	0
RTOrd - 0010177-80.2016.5.18.0181	14/04/16	23/11/16	223
RTOrd - 0010178-02.2015.5.18.0181	03/02/16	03/02/16	0
RTOrd - 0010178-65.2016.5.18.0181	15/03/16	26/04/16	42
RTOrd - 0010180-35.2016.5.18.0181	22/03/16	19/04/16	28
RTOrd - 0010180-69.2015.5.18.0181	15/02/16	05/07/16	141
RTOrd - 0010180-69.2015.5.18.0181	15/02/16	05/09/16	203
RTOrd - 0010181-54.2015.5.18.0181	08/03/16	30/06/16	114
RTOrd - 0010183-24.2015.5.18.0181	08/03/16	01/06/16	85
RTOrd - 0010185-91.2015.5.18.0181	01/03/16	30/05/16	90
RTOrd - 0010186-76.2015.5.18.0181	15/02/16	14/04/16	59
RTOrd - 0010187-27.2016.5.18.0181	28/03/16	30/03/16	2
RTOrd - 0010187-61.2015.5.18.0181	28/01/16	28/06/16	152
RTOrd - 0010190-79.2016.5.18.0181	15/03/16	15/04/16	31
RTOrd - 0010192-49.2016.5.18.0181	22/03/16	22/03/16	0
RTOrd - 0010192-83.2015.5.18.0181	15/02/16	11/04/16	56
RTOrd - 0010193-34.2016.5.18.0181	16/03/16	13/06/16	89
RTOrd - 0010196-86.2016.5.18.0181	28/04/16	02/05/16	4
RTOrd - 0010198-56.2016.5.18.0181	11/04/16	12/04/16	1
RTOrd - 0010198-56.2016.5.18.0181	11/04/16	27/04/16	16
RTOrd - 0010199-41.2016.5.18.0181	28/03/16	28/03/16	0

Legenda:

1ª Aud.: Data da primeira audiência que ocorrer, Inicial ou UNA;

Enc. da Instrução: Data da conclusão para proferir sentença;

Prazo: Quantidade de dias decorridos da 1ª aud. até o encerramento da instrução.



PRAZO MÉDIO ENTRE A 1ª AUDIÊNCIA E O ENCERRAMENTO DA INSTRUÇÃO - VARA DO TRABALHO DE SÃO LUIS DE MONTES BELOS

VARA DO TRABALHO DE SÃO LUIS DE MONTES BELOS

ORDINÁRIO

Qtd	Prazo Médio
791	50,93

Nr. Processo	1ª Aud.	nc. Instruça	Prazo
RTOrd - 0010200-26.2016.5.18.0181	16/03/16	16/03/16	0
RTOrd - 0010201-11.2016.5.18.0181	16/03/16	16/03/16	0
RTOrd - 0010206-33.2016.5.18.0181	16/03/16	27/04/16	42
RTOrd - 0010207-18.2016.5.18.0181	27/04/16	13/05/16	16
RTOrd - 0010209-85.2016.5.18.0181	28/04/16	23/11/16	209
RTOrd - 0010210-70.2016.5.18.0181	21/03/16	20/04/16	30
RTOrd - 0010213-25.2016.5.18.0181	28/03/16	13/07/16	107
RTOrd - 0010215-92.2016.5.18.0181	29/03/16	30/03/16	1
RTOrd - 0010215-92.2016.5.18.0181	29/03/16	24/05/16	56
RTOrd - 0010216-77.2016.5.18.0181	16/03/16	28/03/16	12
RTOrd - 0010217-62.2016.5.18.0181	23/06/16	23/06/16	0
RTOrd - 0010219-32.2016.5.18.0181	29/03/16	14/09/16	169
RTOrd - 0010219-32.2016.5.18.0181	29/03/16	20/10/16	205
RTOrd - 0010221-02.2016.5.18.0181	17/03/16	31/05/16	75
RTOrd - 0010222-84.2016.5.18.0181	21/03/16	20/04/16	30
RTOrd - 0010223-69.2016.5.18.0181	17/03/16	31/05/16	75
RTOrd - 0010224-54.2016.5.18.0181	21/03/16	18/04/16	28
RTOrd - 0010225-39.2016.5.18.0181	17/03/16	25/04/16	39
RTOrd - 0010226-24.2016.5.18.0181	21/03/16	22/03/16	1
RTOrd - 0010227-09.2016.5.18.0181	17/03/16	18/03/16	1
RTOrd - 0010228-91.2016.5.18.0181	21/03/16	20/04/16	30
RTOrd - 0010229-76.2016.5.18.0181	17/03/16	18/03/16	1
RTOrd - 0010230-61.2016.5.18.0181	17/03/16	01/09/16	168
RTOrd - 0010231-46.2016.5.18.0181	30/03/16	07/12/16	252

Legenda:

1ª Aud.: Data da primeira audiência que ocorrer, Inicial ou UNA;

Enc. da Instrução: Data da conclusão para proferir sentença;

Prazo: Quantidade de dias decorridos da 1ª aud. até o encerramento da instrução.



PRAZO MÉDIO ENTRE A 1ª AUDIÊNCIA E O ENCERRAMENTO DA INSTRUÇÃO - VARA DO TRABALHO DE SÃO LUIS DE MONTES BELOS

VARA DO TRABALHO DE SÃO LUIS DE MONTES BELOS

ORDINÁRIO

Qtd	Prazo Médio
791	50,93

Nr. Processo	1ª Aud.	nc. Instruça	Prazo
RTOrd - 0010232-31.2016.5.18.0181	17/03/16	28/04/16	42
RTOrd - 0010233-16.2016.5.18.0181	30/03/16	12/07/16	104
RTOrd - 0010235-83.2016.5.18.0181	01/04/16	12/07/16	102
RTOrd - 0010236-68.2016.5.18.0181	11/05/16	06/07/16	56
RTOrd - 0010238-38.2016.5.18.0181	17/03/16	12/05/16	56
RTOrd - 0010239-23.2016.5.18.0181	30/03/16	30/03/16	0
RTOrd - 0010240-08.2016.5.18.0181	13/04/16	02/05/16	19
RTOrd - 0010241-90.2016.5.18.0181	30/03/16	13/07/16	105
RTOrd - 0010242-75.2016.5.18.0181	21/03/16	18/04/16	28
RTOrd - 0010243-60.2016.5.18.0181	05/04/16	31/05/16	56
RTOrd - 0010245-30.2016.5.18.0181	17/03/16	14/06/16	89
RTOrd - 0010247-97.2016.5.18.0181	28/06/16	30/08/16	63
RTOrd - 0010253-07.2016.5.18.0181	13/04/16	27/04/16	14
RTOrd - 0010257-44.2016.5.18.0181	30/03/16	15/09/16	169
RTOrd - 0010258-29.2016.5.18.0181	11/04/16	02/05/16	21
RTOrd - 0010264-36.2016.5.18.0181	22/03/16	28/03/16	6
RTOrd - 0010268-73.2016.5.18.0181	21/03/16	21/03/16	0
RTOrd - 0010269-58.2016.5.18.0181	16/03/16	28/03/16	12
RTOrd - 0010270-43.2016.5.18.0181	21/03/16	21/03/16	0
RTOrd - 0010273-95.2016.5.18.0181	17/03/16	18/03/16	1
RTOrd - 0010274-80.2016.5.18.0181	22/03/16	29/03/16	7
RTOrd - 0010275-65.2016.5.18.0181	17/03/16	18/03/16	1
RTOrd - 0010277-35.2016.5.18.0181	05/04/16	18/11/16	227
RTOrd - 0010278-20.2016.5.18.0181	22/03/16	20/04/16	29

Legenda:

1ª Aud.: Data da primeira audiência que ocorrer, Inicial ou UNA;

Enc. da Instrução: Data da conclusão para proferir sentença;

Prazo: Quantidade de dias decorridos da 1ª aud. até o encerramento da instrução.



PRAZO MÉDIO ENTRE A 1ª AUDIÊNCIA E O ENCERRAMENTO DA INSTRUÇÃO - VARA DO TRABALHO DE SÃO LUIS DE MONTES BELOS

VARA DO TRABALHO DE SÃO LUIS DE MONTES BELOS

ORDINÁRIO

Qtd	Prazo Médio
791	50,93

Nr. Processo	1ª Aud.	nc. Instruçã	Prazo
RTOrd - 0010282-57.2016.5.18.0181	22/03/16	20/04/16	29
RTOrd - 0010286-94.2016.5.18.0181	11/04/16	11/05/16	30
RTOrd - 0010293-86.2016.5.18.0181	30/03/16	30/03/16	0
RTOrd - 0010295-56.2016.5.18.0181	31/03/16	31/03/16	0
RTOrd - 0010298-11.2016.5.18.0181	22/03/16	22/03/16	0
RTOrd - 0010301-63.2016.5.18.0181	31/03/16	19/07/16	110
RTOrd - 0010303-33.2016.5.18.0181	28/03/16	22/11/16	239
RTOrd - 0010305-03.2016.5.18.0181	05/04/16	05/04/16	0
RTOrd - 0010312-92.2016.5.18.0181	18/04/16	19/05/16	31
RTOrd - 0010316-32.2016.5.18.0181	12/04/16	12/04/16	0
RTOrd - 0010317-17.2016.5.18.0181	05/04/16	20/06/16	76
RTOrd - 0010318-02.2016.5.18.0181	12/04/16	13/04/16	1
RTOrd - 0010318-02.2016.5.18.0181	12/04/16	13/05/16	31
RTOrd - 0010319-84.2016.5.18.0181	31/03/16	31/03/16	0
RTOrd - 0010322-39.2016.5.18.0181	12/04/16	03/05/16	21
RTOrd - 0010323-24.2016.5.18.0181	31/03/16	03/04/16	3
RTOrd - 0010323-24.2016.5.18.0181	31/03/16	24/05/16	54
RTOrd - 0010324-09.2016.5.18.0181	09/05/16	13/05/16	4
RTOrd - 0010326-76.2016.5.18.0181	27/04/16	12/05/16	15
RTOrd - 0010327-61.2016.5.18.0181	26/04/16	12/05/16	16
RTOrd - 0010328-46.2016.5.18.0181	12/04/16	13/04/16	1
RTOrd - 0010328-46.2016.5.18.0181	12/04/16	13/05/16	31
RTOrd - 0010329-31.2016.5.18.0181	01/04/16	04/04/16	3
RTOrd - 0010329-31.2016.5.18.0181	01/04/16	24/05/16	53

Legenda:

1ª Aud.: Data da primeira audiência que ocorrer, Inicial ou UNA;

Enc. da Instrução: Data da conclusão para proferir sentença;

Prazo: Quantidade de dias decorridos da 1ª aud. até o encerramento da instrução.



PRAZO MÉDIO ENTRE A 1ª AUDIÊNCIA E O ENCERRAMENTO DA INSTRUÇÃO - VARA DO TRABALHO DE SÃO LUIS DE MONTES BELOS

VARA DO TRABALHO DE SÃO LUIS DE MONTES BELOS

ORDINÁRIO

Qtd	Prazo Médio
791	50,93

Nr. Processo	1ª Aud.	nc. Instruça	Prazo
RTOrd - 0010329-31.2016.5.18.0181	01/04/16	12/09/16	164
RTOrd - 0010329-31.2016.5.18.0181	01/04/16	20/10/16	202
RTOrd - 0010330-16.2016.5.18.0181	12/04/16	13/04/16	1
RTOrd - 0010330-16.2016.5.18.0181	12/04/16	13/05/16	31
RTOrd - 0010331-98.2016.5.18.0181	01/04/16	04/04/16	3
RTOrd - 0010331-98.2016.5.18.0181	01/04/16	24/05/16	53
RTOrd - 0010332-83.2016.5.18.0181	26/04/16	12/05/16	16
RTOrd - 0010333-68.2016.5.18.0181	06/04/16	06/04/16	0
RTOrd - 0010334-53.2016.5.18.0181	18/04/16	18/04/16	0
RTOrd - 0010335-38.2016.5.18.0181	01/04/16	04/04/16	3
RTOrd - 0010335-38.2016.5.18.0181	01/04/16	24/05/16	53
RTOrd - 0010336-23.2016.5.18.0181	13/04/16	14/04/16	1
RTOrd - 0010336-23.2016.5.18.0181	13/04/16	13/05/16	30
RTOrd - 0010337-08.2016.5.18.0181	01/04/16	15/04/16	14
RTOrd - 0010337-08.2016.5.18.0181	01/04/16	24/05/16	53
RTOrd - 0010338-90.2016.5.18.0181	12/04/16	13/04/16	1
RTOrd - 0010338-90.2016.5.18.0181	12/04/16	13/05/16	31
RTOrd - 0010339-75.2016.5.18.0181	01/04/16	04/04/16	3
RTOrd - 0010339-75.2016.5.18.0181	01/04/16	24/05/16	53
RTOrd - 0010342-30.2016.5.18.0181	12/04/16	13/04/16	1
RTOrd - 0010342-30.2016.5.18.0181	12/04/16	13/05/16	31
RTOrd - 0010343-15.2016.5.18.0181	01/04/16	04/04/16	3
RTOrd - 0010343-15.2016.5.18.0181	01/04/16	24/05/16	53
RTOrd - 0010344-97.2016.5.18.0181	13/04/16	14/04/16	1

Legenda:

1ª Aud.: Data da primeira audiência que ocorrer, Inicial ou UNA;

Enc. da Instrução: Data da conclusão para proferir sentença;

Prazo: Quantidade de dias decorridos da 1ª aud. até o encerramento da instrução.



PRAZO MÉDIO ENTRE A 1ª AUDIÊNCIA E O ENCERRAMENTO DA INSTRUÇÃO - VARA DO TRABALHO DE SÃO LUIS DE MONTES BELOS

VARA DO TRABALHO DE SÃO LUIS DE MONTES BELOS

ORDINÁRIO

Qtd	Prazo Médio
791	50,93

Nr. Processo	1ª Aud.	nc. Instruça	Prazo
RTOrd - 0010344-97.2016.5.18.0181	13/04/16	13/05/16	30
RTOrd - 0010345-82.2016.5.18.0181	05/04/16	30/06/16	86
RTOrd - 0010346-67.2016.5.18.0181	13/04/16	29/09/16	169
RTOrd - 0010347-52.2016.5.18.0181	01/04/16	18/08/16	139
RTOrd - 0010349-22.2016.5.18.0181	01/04/16	09/09/16	161
RTOrd - 0010349-22.2016.5.18.0181	01/04/16	20/10/16	202
RTOrd - 0010350-07.2016.5.18.0181	14/04/16	15/05/16	31
RTOrd - 0010355-29.2016.5.18.0181	26/04/16	09/09/16	136
RTOrd - 0010355-29.2016.5.18.0181	26/04/16	20/10/16	177
RTOrd - 0010356-14.2016.5.18.0181	13/04/16	05/09/16	145
RTOrd - 0010357-96.2016.5.18.0181	26/04/16	16/09/16	143
RTOrd - 0010358-81.2016.5.18.0181	13/04/16	31/08/16	140
RTOrd - 0010360-51.2016.5.18.0181	13/04/16	08/07/16	86
RTOrd - 0010362-21.2016.5.18.0181	14/04/16	13/05/16	29
RTOrd - 0010363-06.2016.5.18.0181	26/04/16	23/06/16	58
RTOrd - 0010367-43.2016.5.18.0181	19/04/16	13/09/16	147
RTOrd - 0010373-50.2016.5.18.0181	23/06/16	24/06/16	1
RTOrd - 0010377-87.2016.5.18.0181	23/06/16	27/06/16	4
RTOrd - 0010378-72.2016.5.18.0181	14/04/16	30/08/16	138
RTOrd - 0010379-06.2016.5.18.0004	31/03/16	16/09/16	169
RTOrd - 0010379-57.2016.5.18.0181	11/05/16	02/06/16	22
RTOrd - 0010379-57.2016.5.18.0181	11/05/16	02/08/16	83
RTOrd - 0010380-42.2016.5.18.0181	20/04/16	20/04/16	0
RTOrd - 0010381-27.2016.5.18.0181	23/06/16	27/06/16	4

Legenda:

1ª Aud.: Data da primeira audiência que ocorrer, Inicial ou UNA;

Enc. da Instrução: Data da conclusão para proferir sentença;

Prazo: Quantidade de dias decorridos da 1ª aud. até o encerramento da instrução.



PRAZO MÉDIO ENTRE A 1ª AUDIÊNCIA E O ENCERRAMENTO DA INSTRUÇÃO - VARA DO TRABALHO DE SÃO LUIS DE MONTES BELOS

VARA DO TRABALHO DE SÃO LUIS DE MONTES BELOS

ORDINÁRIO

Qtd	Prazo Médio
791	50,93

Nr. Processo	1ª Aud.	nc. Instruça	Prazo
RTOrd - 0010382-67.2016.5.18.0001	04/08/16	29/08/16	25
RTOrd - 0010383-94.2016.5.18.0181	26/04/16	18/10/16	175
RTOrd - 0010384-79.2016.5.18.0181	13/04/16	12/05/16	29
RTOrd - 0010387-34.2016.5.18.0181	23/06/16	27/06/16	4
RTOrd - 0010388-19.2016.5.18.0181	14/04/16	06/07/16	83
RTOrd - 0010390-86.2016.5.18.0181	14/04/16	14/04/16	0
RTOrd - 0010391-71.2016.5.18.0181	05/04/16	01/06/16	57
RTOrd - 0010392-56.2016.5.18.0181	20/04/16	04/05/16	14
RTOrd - 0010394-26.2016.5.18.0181	20/04/16	04/05/16	14
RTOrd - 0010397-78.2016.5.18.0181	26/04/16	18/10/16	175
RTOrd - 0010398-63.2016.5.18.0181	14/04/16	14/04/16	0
RTOrd - 0010398-63.2016.5.18.0181	14/04/16	13/05/16	29
RTOrd - 0010401-18.2016.5.18.0181	09/05/16	03/08/16	86
RTOrd - 0010407-25.2016.5.18.0181	26/04/16	23/06/16	58
RTOrd - 0010409-92.2016.5.18.0181	02/05/16	03/05/16	1
RTOrd - 0010410-77.2016.5.18.0181	27/04/16	08/07/16	72
RTOrd - 0010410-77.2016.5.18.0181	27/04/16	13/10/16	169
RTOrd - 0010411-62.2016.5.18.0181	02/05/16	03/05/16	1
RTOrd - 0010414-17.2016.5.18.0181	14/04/16	30/08/16	138
RTOrd - 0010415-02.2016.5.18.0181	26/04/16	26/10/16	183
RTOrd - 0010417-69.2016.5.18.0181	20/04/16	20/04/16	0
RTOrd - 0010418-54.2016.5.18.0181	18/04/16	18/04/16	0
RTOrd - 0010420-24.2016.5.18.0181	27/04/16	06/07/16	70
RTOrd - 0010421-09.2016.5.18.0181	18/04/16	01/06/16	44

Legenda:

1ª Aud.: Data da primeira audiência que ocorrer, Inicial ou UNA;

Enc. da Instrução: Data da conclusão para proferir sentença;

Prazo: Quantidade de dias decorridos da 1ª aud. até o encerramento da instrução.



PRAZO MÉDIO ENTRE A 1ª AUDIÊNCIA E O ENCERRAMENTO DA INSTRUÇÃO - VARA DO TRABALHO DE SÃO LUIS DE MONTES BELOS

VARA DO TRABALHO DE SÃO LUIS DE MONTES BELOS

ORDINÁRIO

Qtd	Prazo Médio
791	50,93

Nr. Processo	1ª Aud.	nc. Instruça	Prazo
RTOrd - 0010422-91.2016.5.18.0181	19/04/16	03/05/16	14
RTOrd - 0010423-76.2016.5.18.0181	26/04/16	13/05/16	17
RTOrd - 0010426-31.2016.5.18.0181	27/04/16	13/05/16	16
RTOrd - 0010427-16.2016.5.18.0181	20/04/16	15/06/16	56
RTOrd - 0010428-98.2016.5.18.0181	19/04/16	04/05/16	15
RTOrd - 0010429-83.2016.5.18.0181	19/04/16	15/06/16	57
RTOrd - 0010430-68.2016.5.18.0181	11/07/16	12/07/16	1
RTOrd - 0010431-53.2016.5.18.0181	19/04/16	15/06/16	57
RTOrd - 0010432-38.2016.5.18.0181	11/07/16	12/07/16	1
RTOrd - 0010433-23.2016.5.18.0181	19/04/16	15/06/16	57
RTOrd - 0010434-08.2016.5.18.0181	19/04/16	04/05/16	15
RTOrd - 0010435-90.2016.5.18.0181	11/05/16	11/05/16	0
RTOrd - 0010438-45.2016.5.18.0181	20/04/16	20/04/16	0
RTOrd - 0010440-15.2016.5.18.0181	28/04/16	04/07/16	67
RTOrd - 0010440-15.2016.5.18.0181	28/04/16	13/07/16	76
RTOrd - 0010441-97.2016.5.18.0181	02/05/16	03/05/16	1
RTOrd - 0010443-67.2016.5.18.0181	19/04/16	16/12/16	241
RTOrd - 0010450-59.2016.5.18.0181	27/04/16	13/05/16	16
RTOrd - 0010451-44.2016.5.18.0181	27/04/16	13/05/16	16
RTOrd - 0010454-96.2016.5.18.0181	27/04/16	13/05/16	16
RTOrd - 0010456-66.2016.5.18.0181	28/04/16	28/04/16	0
RTOrd - 0010457-51.2016.5.18.0181	28/04/16	16/12/16	232
RTOrd - 0010459-21.2016.5.18.0181	02/05/16	18/11/16	200
RTOrd - 0010460-06.2016.5.18.0181	28/04/16	05/05/16	7

Legenda:

1ª Aud.: Data da primeira audiência que ocorrer, Inicial ou UNA;

Enc. da Instrução: Data da conclusão para proferir sentença;

Prazo: Quantidade de dias decorridos da 1ª aud. até o encerramento da instrução.



PRAZO MÉDIO ENTRE A 1ª AUDIÊNCIA E O ENCERRAMENTO DA INSTRUÇÃO - VARA DO TRABALHO DE SÃO LUIS DE MONTES BELOS

VARA DO TRABALHO DE SÃO LUIS DE MONTES BELOS

ORDINÁRIO

Qtd	Prazo Médio
791	50,93

Nr. Processo	1ª Aud.	nc. Instruça	Prazo
RTOrd - 0010465-28.2016.5.18.0181	28/04/16	26/10/16	181
RTOrd - 0010466-13.2016.5.18.0181	28/04/16	05/07/16	68
RTOrd - 0010469-65.2016.5.18.0181	26/04/16	22/06/16	57
RTOrd - 0010470-50.2016.5.18.0181	11/05/16	11/07/16	61
RTOrd - 0010471-35.2016.5.18.0181	07/06/16	12/09/16	97
RTOrd - 0010473-05.2016.5.18.0181	02/05/16	16/11/16	198
RTOrd - 0010478-27.2016.5.18.0181	26/04/16	13/05/16	17
RTOrd - 0010479-12.2016.5.18.0181	02/05/16	03/05/16	1
RTOrd - 0010479-12.2016.5.18.0181	02/05/16	17/08/16	107
RTOrd - 0010482-64.2016.5.18.0181	11/05/16	08/07/16	58
RTOrd - 0010483-49.2016.5.18.0181	02/05/16	15/09/16	136
RTOrd - 0010483-49.2016.5.18.0181	02/05/16	20/10/16	171
RTOrd - 0010486-04.2016.5.18.0181	02/05/16	27/09/16	148
RTOrd - 0010487-86.2016.5.18.0181	02/05/16	15/08/16	105
RTOrd - 0010488-71.2016.5.18.0181	12/05/16	08/07/16	57
RTOrd - 0010489-56.2016.5.18.0181	02/05/16	17/08/16	107
RTOrd - 0010490-41.2016.5.18.0181	02/05/16	02/05/16	0
RTOrd - 0010492-11.2016.5.18.0181	02/05/16	22/07/16	81
RTOrd - 0010492-11.2016.5.18.0181	02/05/16	30/08/16	120
RTOrd - 0010499-03.2016.5.18.0181	09/05/16	26/10/16	170
RTOrd - 0010502-55.2016.5.18.0181	09/05/16	05/07/16	57
RTOrd - 0010503-40.2016.5.18.0181	09/05/16	09/09/16	123
RTOrd - 0010505-10.2016.5.18.0181	09/05/16	09/05/16	0
RTOrd - 0010509-47.2016.5.18.0181	09/05/16	09/05/16	0

Legenda:

1ª Aud.: Data da primeira audiência que ocorrer, Inicial ou UNA;

Enc. da Instrução: Data da conclusão para proferir sentença;

Prazo: Quantidade de dias decorridos da 1ª aud. até o encerramento da instrução.



PRAZO MÉDIO ENTRE A 1ª AUDIÊNCIA E O ENCERRAMENTO DA INSTRUÇÃO - VARA DO TRABALHO DE SÃO LUIS DE MONTES BELOS

VARA DO TRABALHO DE SÃO LUIS DE MONTES BELOS

ORDINÁRIO

Qtd	Prazo Médio
791	50,93

Nr. Processo	1ª Aud.	nc. Instruça	Prazo
RTOrd - 0010512-02.2016.5.18.0181	24/05/16	24/05/16	0
RTOrd - 0010514-69.2016.5.18.0181	02/05/16	16/05/16	14
RTOrd - 0010515-54.2016.5.18.0181	09/05/16	16/08/16	99
RTOrd - 0010519-91.2016.5.18.0181	03/05/16	03/05/16	0
RTOrd - 0010523-31.2016.5.18.0181	09/05/16	09/05/16	0
RTOrd - 0010524-16.2016.5.18.0181	09/05/16	11/05/16	2
RTOrd - 0010525-98.2016.5.18.0181	11/05/16	11/05/16	0
RTOrd - 0010527-68.2016.5.18.0181	11/05/16	10/08/16	91
RTOrd - 0010528-53.2016.5.18.0181	11/05/16	06/07/16	56
RTOrd - 0010529-38.2016.5.18.0181	11/05/16	11/05/16	0
RTOrd - 0010530-23.2016.5.18.0181	03/05/16	05/10/16	155
RTOrd - 0010532-90.2016.5.18.0181	19/07/16	29/08/16	41
RTOrd - 0010536-30.2016.5.18.0181	11/05/16	11/07/16	61
RTOrd - 0010538-97.2016.5.18.0181	11/05/16	07/07/16	57
RTOrd - 0010540-67.2016.5.18.0181	01/06/16	22/09/16	113
RTOrd - 0010544-07.2016.5.18.0181	11/05/16	07/07/16	57
RTOrd - 0010546-74.2016.5.18.0181	30/05/16	15/06/16	16
RTOrd - 0010547-59.2016.5.18.0181	11/05/16	11/05/16	0
RTOrd - 0010549-29.2016.5.18.0181	16/05/16	30/08/16	106
RTOrd - 0010552-81.2016.5.18.0181	24/05/16	22/09/16	121
RTOrd - 0010553-66.2016.5.18.0181	11/05/16	31/08/16	112
RTOrd - 0010558-88.2016.5.18.0181	11/05/16	08/07/16	58
RTOrd - 0010560-58.2016.5.18.0181	16/05/16	16/05/16	0
RTOrd - 0010562-02.2015.5.18.0007	16/02/16	15/04/16	59

Legenda:

1ª Aud.: Data da primeira audiência que ocorrer, Inicial ou UNA;

Enc. da Instrução: Data da conclusão para proferir sentença;

Prazo: Quantidade de dias decorridos da 1ª aud. até o encerramento da instrução.



PRAZO MÉDIO ENTRE A 1ª AUDIÊNCIA E O ENCERRAMENTO DA INSTRUÇÃO - VARA DO TRABALHO DE SÃO LUIS DE MONTES BELOS

VARA DO TRABALHO DE SÃO LUIS DE MONTES BELOS

ORDINÁRIO

Qtd	Prazo Médio
791	50,93

Nr. Processo	1ª Aud.	nc. Instruça	Prazo
RTOrd - 0010564-95.2016.5.18.0181	01/06/16	22/09/16	113
RTOrd - 0010566-65.2016.5.18.0181	01/06/16	22/09/16	113
RTOrd - 0010567-50.2016.5.18.0181	01/06/16	06/09/16	97
RTOrd - 0010568-35.2016.5.18.0181	01/06/16	06/09/16	97
RTOrd - 0010569-20.2016.5.18.0181	11/05/16	16/08/16	97
RTOrd - 0010573-57.2016.5.18.0181	17/05/16	30/05/16	13
RTOrd - 0010574-42.2016.5.18.0181	11/05/16	11/07/16	61
RTOrd - 0010575-27.2016.5.18.0181	12/05/16	02/06/16	21
RTOrd - 0010576-12.2016.5.18.0181	12/05/16	12/05/16	0
RTOrd - 0010581-34.2016.5.18.0181	23/05/16	18/08/16	87
RTOrd - 0010586-56.2016.5.18.0181	18/05/16	11/07/16	54
RTOrd - 0010587-41.2016.5.18.0181	13/06/16	13/06/16	0
RTOrd - 0010589-11.2016.5.18.0181	31/05/16	15/06/16	15
RTOrd - 0010591-78.2016.5.18.0181	23/05/16	17/08/16	86
RTOrd - 0010592-63.2016.5.18.0181	23/05/16	23/05/16	0
RTOrd - 0010593-48.2016.5.18.0181	23/05/16	23/05/16	0
RTOrd - 0010596-03.2016.5.18.0181	01/07/16	15/09/16	76
RTOrd - 0010599-55.2016.5.18.0181	17/05/16	28/06/16	42
RTOrd - 0010600-40.2016.5.18.0181	18/05/16	11/07/16	54
RTOrd - 0010602-10.2016.5.18.0181	17/05/16	03/06/16	17
RTOrd - 0010602-10.2016.5.18.0181	17/05/16	30/06/16	44
RTOrd - 0010603-92.2016.5.18.0181	18/05/16	17/06/16	30
RTOrd - 0010605-62.2016.5.18.0181	18/05/16	18/05/16	0
RTOrd - 0010607-32.2016.5.18.0181	18/05/16	01/07/16	44

Legenda:

1ª Aud.: Data da primeira audiência que ocorrer, Inicial ou UNA;

Enc. da Instrução: Data da conclusão para proferir sentença;

Prazo: Quantidade de dias decorridos da 1ª aud. até o encerramento da instrução.



PRAZO MÉDIO ENTRE A 1ª AUDIÊNCIA E O ENCERRAMENTO DA INSTRUÇÃO - VARA DO TRABALHO DE SÃO LUIS DE MONTES BELOS

VARA DO TRABALHO DE SÃO LUIS DE MONTES BELOS

ORDINÁRIO

Qtd	Prazo Médio
791	50,93

Nr. Processo	1ª Aud.	nc. Instruça	Prazo
RTOrd - 0010621-16.2016.5.18.0181	13/06/16	29/06/16	16
RTOrd - 0010623-83.2016.5.18.0181	24/05/16	24/05/16	0
RTOrd - 0010624-68.2016.5.18.0181	30/05/16	13/07/16	44
RTOrd - 0010627-23.2016.5.18.0181	15/08/16	15/09/16	31
RTOrd - 0010627-23.2016.5.18.0181	15/08/16	20/10/16	66
RTOrd - 0010628-08.2016.5.18.0181	30/05/16	22/09/16	115
RTOrd - 0010629-90.2016.5.18.0181	02/06/16	28/06/16	26
RTOrd - 0010630-75.2016.5.18.0181	25/05/16	11/11/16	170
RTOrd - 0010631-60.2016.5.18.0181	25/05/16	23/11/16	182
RTOrd - 0010632-45.2016.5.18.0181	31/05/16	20/10/16	142
RTOrd - 0010633-30.2016.5.18.0181	25/05/16	13/09/16	111
RTOrd - 0010635-97.2016.5.18.0181	25/05/16	30/10/16	158
RTOrd - 0010636-82.2016.5.18.0181	30/05/16	13/07/16	44
RTOrd - 0010640-22.2016.5.18.0181	30/05/16	25/07/16	56
RTOrd - 0010644-59.2016.5.18.0181	07/06/16	26/07/16	49
RTOrd - 0010651-51.2016.5.18.0181	07/06/16	16/09/16	101
RTOrd - 0010651-51.2016.5.18.0181	07/06/16	20/10/16	135
RTOrd - 0010652-36.2016.5.18.0181	31/05/16	13/07/16	43
RTOrd - 0010653-21.2016.5.18.0181	31/05/16	17/06/16	17
RTOrd - 0010654-06.2016.5.18.0181	15/08/16	15/08/16	0
RTOrd - 0010656-73.2016.5.18.0181	02/06/16	14/07/16	42
RTOrd - 0010660-13.2016.5.18.0181	07/06/16	11/06/16	4
RTOrd - 0010672-27.2016.5.18.0181	30/05/16	22/09/16	115
RTOrd - 0010674-94.2016.5.18.0181	23/06/16	18/07/16	25

Legenda:

1ª Aud.: Data da primeira audiência que ocorrer, Inicial ou UNA;

Enc. da Instrução: Data da conclusão para proferir sentença;

Prazo: Quantidade de dias decorridos da 1ª aud. até o encerramento da instrução.



PRAZO MÉDIO ENTRE A 1ª AUDIÊNCIA E O ENCERRAMENTO DA INSTRUÇÃO - VARA DO TRABALHO DE SÃO LUIS DE MONTES BELOS

VARA DO TRABALHO DE SÃO LUIS DE MONTES BELOS

ORDINÁRIO

Qtd	Prazo Médio
791	50,93

Nr. Processo	1ª Aud.	nc. Instruça	Prazo
RTOOrd - 0010676-64.2016.5.18.0181	30/06/16	14/10/16	106
RTOOrd - 0010678-34.2016.5.18.0181	30/06/16	06/07/16	6
RTOOrd - 0010680-04.2016.5.18.0181	30/06/16	25/07/16	25
RTOOrd - 0010681-86.2016.5.18.0181	30/06/16	26/10/16	118
RTOOrd - 0010684-41.2016.5.18.0181	23/06/16	26/07/16	33
RTOOrd - 0010685-26.2016.5.18.0181	31/05/16	17/11/16	170
RTOOrd - 0010688-78.2016.5.18.0181	31/05/16	13/07/16	43
RTOOrd - 0010693-03.2016.5.18.0181	01/07/16	12/09/16	73
RTOOrd - 0010693-03.2016.5.18.0181	01/07/16	20/10/16	111
RTOOrd - 0010698-25.2016.5.18.0181	01/07/16	02/09/16	63
RTOOrd - 0010699-10.2016.5.18.0181	13/06/16	23/08/16	71
RTOOrd - 0010699-90.2015.5.18.0004	26/11/15	25/05/16	181
RTOOrd - 0010699-90.2015.5.18.0004	26/11/15	16/08/16	264
RTOOrd - 0010700-92.2016.5.18.0181	01/07/16	01/07/16	0
RTOOrd - 0010730-30.2016.5.18.0181	24/06/16	24/06/16	0
RTOOrd - 0010733-82.2016.5.18.0181	13/06/16	13/06/16	0
RTOOrd - 0010734-67.2016.5.18.0181	23/06/16	20/07/16	27
RTOOrd - 0010735-52.2016.5.18.0181	23/06/16	09/09/16	78
RTOOrd - 0010737-22.2016.5.18.0181	24/06/16	24/06/16	0
RTOOrd - 0010741-59.2016.5.18.0181	16/06/16	16/06/16	0
RTOOrd - 0010743-29.2016.5.18.0181	24/06/16	08/09/16	76
RTOOrd - 0010743-29.2016.5.18.0181	24/06/16	24/10/16	122
RTOOrd - 0010744-14.2016.5.18.0181	24/06/16	21/07/16	27
RTOOrd - 0010745-96.2016.5.18.0181	16/06/16	18/11/16	155

Legenda:

1ª Aud.: Data da primeira audiência que ocorrer, Inicial ou UNA;

Enc. da Instrução: Data da conclusão para proferir sentença;

Prazo: Quantidade de dias decorridos da 1ª aud. até o encerramento da instrução.



PRAZO MÉDIO ENTRE A 1ª AUDIÊNCIA E O ENCERRAMENTO DA INSTRUÇÃO - VARA DO TRABALHO DE SÃO LUIS DE MONTES BELOS

VARA DO TRABALHO DE SÃO LUIS DE MONTES BELOS

ORDINÁRIO

Qtd	Prazo Médio
791	50,93

Nr. Processo	1ª Aud.	nc. Instruça	Prazo
RTOrd - 0010746-81.2016.5.18.0181	16/06/16	14/07/16	28
RTOrd - 0010750-21.2016.5.18.0181	16/06/16	05/09/16	81
RTOrd - 0010752-88.2016.5.18.0181	16/06/16	05/09/16	81
RTOrd - 0010754-58.2016.5.18.0181	15/06/16	14/07/16	29
RTOrd - 0010755-43.2016.5.18.0181	15/06/16	01/07/16	16
RTOrd - 0010756-28.2016.5.18.0181	23/09/16	10/11/16	48
RTOrd - 0010761-50.2016.5.18.0181	18/07/16	19/07/16	1
RTOrd - 0010762-35.2016.5.18.0181	28/06/16	26/07/16	28
RTOrd - 0010763-20.2016.5.18.0181	15/06/16	01/07/16	16
RTOrd - 0010763-20.2016.5.18.0181	15/06/16	18/11/16	156
RTOrd - 0010764-05.2016.5.18.0181	24/06/16	28/07/16	34
RTOrd - 0010765-87.2016.5.18.0181	22/06/16	24/06/16	2
RTOrd - 0010767-57.2016.5.18.0181	18/07/16	12/09/16	56
RTOrd - 0010768-42.2016.5.18.0181	04/07/16	03/08/16	30
RTOrd - 0010774-49.2016.5.18.0181	04/07/16	04/07/16	0
RTOrd - 0010776-19.2016.5.18.0181	04/07/16	10/11/16	129
RTOrd - 0010778-86.2016.5.18.0181	28/06/16	28/06/16	0
RTOrd - 0010779-71.2016.5.18.0181	28/06/16	24/08/16	57
RTOrd - 0010780-56.2016.5.18.0181	28/06/16	25/07/16	27
RTOrd - 0010784-93.2016.5.18.0181	04/07/16	04/07/16	0
RTOrd - 0010786-63.2016.5.18.0181	21/07/16	30/08/16	40
RTOrd - 0010791-85.2016.5.18.0181	18/07/16	18/07/16	0
RTOrd - 0010817-83.2016.5.18.0181	23/09/16	23/09/16	0
RTOrd - 0010820-38.2016.5.18.0181	04/07/16	29/08/16	56

Legenda:

1ª Aud.: Data da primeira audiência que ocorrer, Inicial ou UNA;

Enc. da Instrução: Data da conclusão para proferir sentença;

Prazo: Quantidade de dias decorridos da 1ª aud. até o encerramento da instrução.



PRAZO MÉDIO ENTRE A 1ª AUDIÊNCIA E O ENCERRAMENTO DA INSTRUÇÃO - VARA DO TRABALHO DE SÃO LUIS DE MONTES BELOS

VARA DO TRABALHO DE SÃO LUIS DE MONTES BELOS

ORDINÁRIO

Qtd	Prazo Médio
791	50,93

Nr. Processo	1ª Aud.	nc. Instruça	Prazo
RTOrd - 0010822-08.2016.5.18.0181	28/06/16	15/07/16	17
RTOrd - 0010823-90.2016.5.18.0181	19/07/16	13/09/16	56
RTOrd - 0010826-45.2016.5.18.0181	04/07/16	20/07/16	16
RTOrd - 0010827-30.2016.5.18.0181	19/07/16	20/07/16	1
RTOrd - 0010831-67.2016.5.18.0181	28/06/16	28/06/16	0
RTOrd - 0010833-37.2016.5.18.0181	23/09/16	24/11/16	62
RTOrd - 0010834-22.2016.5.18.0181	28/06/16	14/07/16	16
RTOrd - 0010835-07.2016.5.18.0181	30/06/16	24/08/16	55
RTOrd - 0010837-74.2016.5.18.0181	23/09/16	06/12/16	74
RTOrd - 0010838-59.2016.5.18.0181	30/06/16	30/06/16	0
RTOrd - 0010841-14.2016.5.18.0181	23/09/16	16/12/16	84
RTOrd - 0010842-96.2016.5.18.0181	23/09/16	14/10/16	21
RTOrd - 0010844-66.2016.5.18.0181	30/06/16	26/07/16	26
RTOrd - 0010846-36.2016.5.18.0181	03/08/16	01/09/16	29
RTOrd - 0010847-21.2016.5.18.0181	23/09/16	16/12/16	84
RTOrd - 0010848-06.2016.5.18.0181	01/08/16	09/11/16	100
RTOrd - 0010850-73.2016.5.18.0181	30/06/16	26/07/16	26
RTOrd - 0010851-58.2016.5.18.0181	30/06/16	25/08/16	56
RTOrd - 0010855-95.2016.5.18.0181	01/08/16	02/08/16	1
RTOrd - 0010857-65.2016.5.18.0181	19/07/16	20/07/16	1
RTOrd - 0010864-57.2016.5.18.0181	05/07/16	12/09/16	69
RTOrd - 0010865-42.2016.5.18.0181	11/07/16	11/07/16	0
RTOrd - 0010868-94.2016.5.18.0181	05/07/16	09/11/16	127
RTOrd - 0010878-41.2016.5.18.0181	05/07/16	12/09/16	69

Legenda:

1ª Aud.: Data da primeira audiência que ocorrer, Inicial ou UNA;

Enc. da Instrução: Data da conclusão para proferir sentença;

Prazo: Quantidade de dias decorridos da 1ª aud. até o encerramento da instrução.



PRAZO MÉDIO ENTRE A 1ª AUDIÊNCIA E O ENCERRAMENTO DA INSTRUÇÃO - VARA DO TRABALHO DE SÃO LUIS DE MONTES BELOS

VARA DO TRABALHO DE SÃO LUIS DE MONTES BELOS

ORDINÁRIO

Qtd	Prazo Médio
791	50,93

Nr. Processo	1ª Aud.	nc. Instruça	Prazo
RTOrd - 0010881-93.2016.5.18.0181	11/07/16	11/07/16	0
RTOrd - 0010882-78.2016.5.18.0181	05/07/16	12/09/16	69
RTOrd - 0010890-55.2016.5.18.0181	05/07/16	18/07/16	13
RTOrd - 0010894-92.2016.5.18.0181	13/07/16	26/07/16	13
RTOrd - 0010897-47.2016.5.18.0181	13/07/16	13/07/16	0
RTOrd - 0010898-32.2016.5.18.0181	05/07/16	11/11/16	129
RTOrd - 0010900-02.2016.5.18.0181	20/07/16	08/11/16	111
RTOrd - 0010902-69.2016.5.18.0181	05/07/16	10/11/16	128
RTOrd - 0010913-98.2016.5.18.0181	13/07/16	28/07/16	15
RTOrd - 0010913-98.2016.5.18.0181	13/07/16	04/08/16	22
RTOrd - 0010918-23.2016.5.18.0181	13/07/16	27/07/16	14
RTOrd - 0010919-08.2016.5.18.0181	20/07/16	14/09/16	56
RTOrd - 0010919-08.2016.5.18.0181	20/07/16	20/10/16	92
RTOrd - 0010921-75.2016.5.18.0181	13/07/16	13/07/16	0
RTOrd - 0010922-60.2016.5.18.0181	13/07/16	05/09/16	54
RTOrd - 0010923-45.2016.5.18.0181	13/07/16	25/08/16	43
RTOrd - 0010926-97.2016.5.18.0181	05/07/16	04/11/16	122
RTOrd - 0010926-97.2016.5.18.0181	05/07/16	18/11/16	136
RTOrd - 0010930-37.2016.5.18.0181	13/07/16	13/07/16	0
RTOrd - 0010936-44.2016.5.18.0181	14/07/16	15/07/16	1
RTOrd - 0010937-29.2016.5.18.0181	14/07/16	17/11/16	126
RTOrd - 0010950-28.2016.5.18.0181	29/08/16	29/08/16	0
RTOrd - 0010951-13.2016.5.18.0181	23/09/16	23/11/16	61
RTOrd - 0010952-95.2016.5.18.0181	29/08/16	23/09/16	25

Legenda:

1ª Aud.: Data da primeira audiência que ocorrer, Inicial ou UNA;

Enc. da Instrução: Data da conclusão para proferir sentença;

Prazo: Quantidade de dias decorridos da 1ª aud. até o encerramento da instrução.



PRAZO MÉDIO ENTRE A 1ª AUDIÊNCIA E O ENCERRAMENTO DA INSTRUÇÃO - VARA DO TRABALHO DE SÃO LUIS DE MONTES BELOS

VARA DO TRABALHO DE SÃO LUIS DE MONTES BELOS

ORDINÁRIO

Qtd	Prazo Médio
791	50,93

Nr. Processo	1ª Aud.	nc. Instruça	Prazo
RTOrd - 0010953-80.2016.5.18.0181	23/09/16	23/09/16	0
RTOrd - 0010955-50.2016.5.18.0181	21/07/16	12/09/16	53
RTOrd - 0010964-12.2016.5.18.0181	02/08/16	31/08/16	29
RTOrd - 0010967-64.2016.5.18.0181	02/08/16	18/10/16	77
RTOrd - 0010968-49.2016.5.18.0181	02/08/16	28/09/16	57
RTOrd - 0010972-86.2016.5.18.0181	02/08/16	02/08/16	0
RTOrd - 0010973-71.2016.5.18.0181	02/08/16	14/10/16	73
RTOrd - 0010980-63.2016.5.18.0181	22/07/16	29/08/16	38
RTOrd - 0010981-48.2016.5.18.0181	27/07/16	26/08/16	30
RTOrd - 0010989-25.2016.5.18.0181	04/08/16	15/09/16	42
RTOrd - 0010989-25.2016.5.18.0181	04/08/16	20/10/16	77
RTOrd - 0010991-92.2016.5.18.0181	15/08/16	15/08/16	0
RTOrd - 0010993-62.2016.5.18.0181	02/08/16	15/09/16	44
RTOrd - 0010993-62.2016.5.18.0181	02/08/16	20/10/16	79
RTOrd - 0010998-84.2016.5.18.0181	26/07/16	21/09/16	57
RTOrd - 0011000-54.2016.5.18.0181	22/07/16	10/08/16	19
RTOrd - 0011001-39.2016.5.18.0181	22/07/16	14/09/16	54
RTOrd - 0011001-39.2016.5.18.0181	22/07/16	20/10/16	90
RTOrd - 0011007-46.2016.5.18.0181	27/07/16	16/09/16	51
RTOrd - 0011013-53.2016.5.18.0181	22/07/16	22/07/16	0
RTOrd - 0011016-08.2016.5.18.0181	02/08/16	05/09/16	34
RTOrd - 0011017-64.2015.5.18.0201	28/09/16	28/09/16	0
RTOrd - 0011028-22.2016.5.18.0181	02/08/16	02/09/16	31
RTOrd - 0011030-89.2016.5.18.0181	02/08/16	04/08/16	2

Legenda:

1ª Aud.: Data da primeira audiência que ocorrer, Inicial ou UNA;

Enc. da Instrução: Data da conclusão para proferir sentença;

Prazo: Quantidade de dias decorridos da 1ª aud. até o encerramento da instrução.



PRAZO MÉDIO ENTRE A 1ª AUDIÊNCIA E O ENCERRAMENTO DA INSTRUÇÃO - VARA DO TRABALHO DE SÃO LUIS DE MONTES BELOS

VARA DO TRABALHO DE SÃO LUIS DE MONTES BELOS

ORDINÁRIO

Qtd	Prazo Médio
791	50,93

Nr. Processo	1ª Aud.	nc. Instruça	Prazo
RTOrd - 0011031-74.2016.5.18.0181	03/08/16	16/09/16	44
RTOrd - 0011031-74.2016.5.18.0181	03/08/16	20/10/16	78
RTOrd - 0011035-14.2016.5.18.0181	03/08/16	22/11/16	111
RTOrd - 0011040-36.2016.5.18.0181	05/09/16	20/09/16	15
RTOrd - 0011041-21.2016.5.18.0181	03/08/16	30/10/16	88
RTOrd - 0011042-06.2016.5.18.0181	06/09/16	06/09/16	0
RTOrd - 0011043-88.2016.5.18.0181	03/08/16	03/08/16	0
RTOrd - 0011044-73.2016.5.18.0181	15/08/16	15/08/16	0
RTOrd - 0011045-58.2016.5.18.0181	15/08/16	15/08/16	0
RTOrd - 0011046-43.2016.5.18.0181	03/08/16	03/08/16	0
RTOrd - 0011047-28.2016.5.18.0181	15/08/16	15/08/16	0
RTOrd - 0011050-80.2016.5.18.0181	03/08/16	05/09/16	33
RTOrd - 0011051-65.2016.5.18.0181	03/08/16	04/08/16	1
RTOrd - 0011053-35.2016.5.18.0181	23/08/16	17/11/16	86
RTOrd - 0011053-35.2016.5.18.0181	23/08/16	18/11/16	87
RTOrd - 0011059-42.2016.5.18.0181	23/08/16	23/08/16	0
RTOrd - 0011063-79.2016.5.18.0181	23/08/16	23/08/16	0
RTOrd - 0011070-71.2016.5.18.0181	15/08/16	15/08/16	0
RTOrd - 0011071-56.2016.5.18.0181	15/08/16	15/08/16	0
RTOrd - 0011073-26.2016.5.18.0181	16/08/16	17/08/16	1
RTOrd - 0011073-26.2016.5.18.0181	16/08/16	12/09/16	27
RTOrd - 0011073-26.2016.5.18.0181	16/08/16	20/10/16	65
RTOrd - 0011085-40.2016.5.18.0181	23/08/16	17/11/16	86
RTOrd - 0011087-10.2016.5.18.0181	16/08/16	24/10/16	69

Legenda:

1ª Aud.: Data da primeira audiência que ocorrer, Inicial ou UNA;

Enc. da Instrução: Data da conclusão para proferir sentença;

Prazo: Quantidade de dias decorridos da 1ª aud. até o encerramento da instrução.



PRAZO MÉDIO ENTRE A 1ª AUDIÊNCIA E O ENCERRAMENTO DA INSTRUÇÃO - VARA DO TRABALHO DE SÃO LUIS DE MONTES BELOS

VARA DO TRABALHO DE SÃO LUIS DE MONTES BELOS

ORDINÁRIO

Qtd	Prazo Médio
791	50,93

Nr. Processo	1ª Aud.	nc. Instruça	Prazo
RTOrd - 0011088-92.2016.5.18.0181	16/08/16	13/12/16	119
RTOrd - 0011090-62.2016.5.18.0181	23/08/16	19/09/16	27
RTOrd - 0011091-47.2016.5.18.0181	23/08/16	23/08/16	0
RTOrd - 0011092-32.2016.5.18.0181	23/08/16	19/09/16	27
RTOrd - 0011093-17.2016.5.18.0181	23/08/16	19/09/16	27
RTOrd - 0011094-02.2016.5.18.0181	23/08/16	19/09/16	27
RTOrd - 0011096-69.2016.5.18.0181	16/08/16	16/08/16	0
RTOrd - 0011097-54.2016.5.18.0181	23/09/16	20/10/16	27
RTOrd - 0011102-76.2016.5.18.0181	16/08/16	31/08/16	15
RTOrd - 0011104-46.2016.5.18.0181	24/08/16	24/08/16	0
RTOrd - 0011113-08.2016.5.18.0181	17/08/16	27/10/16	71
RTOrd - 0011114-90.2016.5.18.0181	24/08/16	21/09/16	28
RTOrd - 0011117-45.2016.5.18.0181	17/08/16	27/10/16	71
RTOrd - 0011128-74.2016.5.18.0181	29/08/16	27/09/16	29
RTOrd - 0011129-59.2016.5.18.0181	17/08/16	06/09/16	20
RTOrd - 0011130-44.2016.5.18.0181	24/08/16	21/09/16	28
RTOrd - 0011135-66.2016.5.18.0181	23/09/16	23/09/16	0
RTOrd - 0011136-51.2016.5.18.0181	29/08/16	29/08/16	0
RTOrd - 0011142-58.2016.5.18.0181	29/08/16	29/08/16	0
RTOrd - 0011149-50.2016.5.18.0181	23/08/16	18/10/16	56
RTOrd - 0011151-20.2016.5.18.0181	23/09/16	24/11/16	62
RTOrd - 0011153-87.2016.5.18.0181	05/09/16	05/09/16	0
RTOrd - 0011154-72.2016.5.18.0181	29/08/16	28/09/16	30
RTOrd - 0011154-72.2016.5.18.0181	29/08/16	10/10/16	42

Legenda:

1ª Aud.: Data da primeira audiência que ocorrer, Inicial ou UNA;

Enc. da Instrução: Data da conclusão para proferir sentença;

Prazo: Quantidade de dias decorridos da 1ª aud. até o encerramento da instrução.



PRAZO MÉDIO ENTRE A 1ª AUDIÊNCIA E O ENCERRAMENTO DA INSTRUÇÃO - VARA DO TRABALHO DE SÃO LUIS DE MONTES BELOS

VARA DO TRABALHO DE SÃO LUIS DE MONTES BELOS

ORDINÁRIO

Qtd	Prazo Médio
791	50,93

Nr. Processo	1ª Aud.	nc. Instruça	Prazo
RTOrd - 0011156-42.2016.5.18.0181	29/08/16	28/09/16	30
RTOrd - 0011157-27.2016.5.18.0181	05/09/16	18/11/16	74
RTOrd - 0011158-12.2016.5.18.0181	29/08/16	04/09/16	6
RTOrd - 0011159-94.2016.5.18.0181	23/09/16	24/11/16	62
RTOrd - 0011162-49.2016.5.18.0181	05/09/16	05/09/16	0
RTOrd - 0011164-19.2016.5.18.0181	05/09/16	21/09/16	16
RTOrd - 0011166-86.2016.5.18.0181	30/08/16	30/09/16	31
RTOrd - 0011167-71.2016.5.18.0181	12/09/16	25/10/16	43
RTOrd - 0011169-41.2016.5.18.0181	05/09/16	13/12/16	99
RTOrd - 0011172-93.2016.5.18.0181	26/09/16	03/10/16	7
RTOrd - 0011175-48.2016.5.18.0181	12/09/16	26/10/16	44
RTOrd - 0011177-18.2016.5.18.0181	12/09/16	26/10/16	44
RTOrd - 0011178-03.2016.5.18.0181	30/08/16	13/10/16	44
RTOrd - 0011179-85.2016.5.18.0181	12/09/16	30/10/16	48
RTOrd - 0011181-55.2016.5.18.0181	12/09/16	30/10/16	48
RTOrd - 0011183-25.2016.5.18.0181	13/09/16	14/09/16	1
RTOrd - 0011183-25.2016.5.18.0181	13/09/16	20/10/16	37
RTOrd - 0011188-47.2016.5.18.0181	26/09/16	28/09/16	2
RTOrd - 0011191-02.2016.5.18.0181	12/09/16	30/10/16	48
RTOrd - 0011193-69.2016.5.18.0181	05/09/16	20/09/16	15
RTOrd - 0011194-54.2016.5.18.0181	27/09/16	14/10/16	17
RTOrd - 0011196-24.2016.5.18.0181	06/09/16	20/10/16	44
RTOrd - 0011198-91.2016.5.18.0181	06/09/16	20/10/16	44
RTOrd - 0011202-31.2016.5.18.0181	28/09/16	16/10/16	18

Legenda:

1ª Aud.: Data da primeira audiência que ocorrer, Inicial ou UNA;

Enc. da Instrução: Data da conclusão para proferir sentença;

Prazo: Quantidade de dias decorridos da 1ª aud. até o encerramento da instrução.



PRAZO MÉDIO ENTRE A 1ª AUDIÊNCIA E O ENCERRAMENTO DA INSTRUÇÃO - VARA DO TRABALHO DE SÃO LUIS DE MONTES BELOS

VARA DO TRABALHO DE SÃO LUIS DE MONTES BELOS

ORDINÁRIO

Qtd	Prazo Médio
791	50,93

Nr. Processo	1ª Aud.	nc. Instruça	Prazo
RTOrd - 0011203-16.2016.5.18.0181	13/09/16	30/10/16	47
RTOrd - 0011204-98.2016.5.18.0181	27/09/16	14/10/16	17
RTOrd - 0011206-68.2016.5.18.0181	13/10/16	14/10/16	1
RTOrd - 0011209-23.2016.5.18.0181	19/09/16	30/11/16	72
RTOrd - 0011210-08.2016.5.18.0181	26/09/16	14/10/16	18
RTOrd - 0011211-90.2016.5.18.0181	06/09/16	30/11/16	85
RTOrd - 0011214-45.2016.5.18.0181	13/09/16	13/10/16	30
RTOrd - 0011216-15.2016.5.18.0181	13/10/16	14/10/16	1
RTOrd - 0011217-97.2016.5.18.0181	13/09/16	13/09/16	0
RTOrd - 0011221-37.2016.5.18.0181	19/09/16	30/11/16	72
RTOrd - 0011222-22.2016.5.18.0181	19/09/16	05/10/16	16
RTOrd - 0011222-22.2016.5.18.0181	19/09/16	20/10/16	31
RTOrd - 0011224-89.2016.5.18.0181	19/09/16	05/10/16	16
RTOrd - 0011224-89.2016.5.18.0181	19/09/16	20/10/16	31
RTOrd - 0011225-74.2016.5.18.0181	19/09/16	30/11/16	72
RTOrd - 0011229-14.2016.5.18.0181	20/09/16	20/09/16	0
RTOrd - 0011232-66.2016.5.18.0181	26/09/16	27/09/16	1
RTOrd - 0011240-43.2016.5.18.0181	27/09/16	14/10/16	17
RTOrd - 0011241-28.2016.5.18.0181	20/09/16	18/10/16	28
RTOrd - 0011246-50.2016.5.18.0181	26/09/16	28/09/16	2
RTOrd - 0011246-50.2016.5.18.0181	26/09/16	11/11/16	46
RTOrd - 0011247-35.2016.5.18.0181	21/09/16	30/11/16	70
RTOrd - 0011254-27.2016.5.18.0181	27/09/16	28/09/16	1
RTOrd - 0011255-12.2016.5.18.0181	15/09/16	15/09/16	0

Legenda:

1ª Aud.: Data da primeira audiência que ocorrer, Inicial ou UNA;

Enc. da Instrução: Data da conclusão para proferir sentença;

Prazo: Quantidade de dias decorridos da 1ª aud. até o encerramento da instrução.



PRAZO MÉDIO ENTRE A 1ª AUDIÊNCIA E O ENCERRAMENTO DA INSTRUÇÃO - VARA DO TRABALHO DE SÃO LUIS DE MONTES BELOS

VARA DO TRABALHO DE SÃO LUIS DE MONTES BELOS

ORDINÁRIO

Qtd	Prazo Médio
791	50,93

Nr. Processo	1ª Aud.	nc. Instruça	Prazo
RTOrd - 0011257-79.2016.5.18.0181	15/09/16	26/10/16	41
RTOrd - 0011257-79.2016.5.18.0181	15/09/16	02/12/16	78
RTOrd - 0011261-19.2016.5.18.0181	15/09/16	15/09/16	0
RTOrd - 0011263-86.2016.5.18.0181	27/09/16	14/10/16	17
RTOrd - 0011268-11.2016.5.18.0181	20/09/16	05/10/16	15
RTOrd - 0011269-93.2016.5.18.0181	20/09/16	24/11/16	65
RTOrd - 0011275-03.2016.5.18.0181	27/09/16	27/09/16	0
RTOrd - 0011276-85.2016.5.18.0181	04/10/16	20/10/16	16
RTOrd - 0011277-70.2016.5.18.0181	27/09/16	27/09/16	0
RTOrd - 0011278-55.2016.5.18.0181	27/09/16	27/09/16	0
RTOrd - 0011279-40.2016.5.18.0181	27/09/16	27/09/16	0
RTOrd - 0011281-10.2016.5.18.0181	27/09/16	25/11/16	59
RTOrd - 0011283-77.2016.5.18.0181	04/10/16	01/12/16	58
RTOrd - 0011289-58.2015.5.18.0007	28/06/16	26/08/16	59
RTOrd - 0011291-54.2016.5.18.0181	30/09/16	06/10/16	6
RTOrd - 0011299-31.2016.5.18.0181	28/09/16	07/12/16	70
RTOrd - 0011300-16.2016.5.18.0181	28/09/16	18/10/16	20
RTOrd - 0011305-38.2016.5.18.0181	19/10/16	14/12/16	56
RTOrd - 0011306-23.2016.5.18.0181	20/09/16	05/10/16	15
RTOrd - 0011307-08.2016.5.18.0181	20/09/16	05/10/16	15
RTOrd - 0011308-90.2016.5.18.0181	30/09/16	30/09/16	0
RTOrd - 0011309-75.2016.5.18.0181	04/10/16	01/12/16	58
RTOrd - 0011313-15.2016.5.18.0181	04/10/16	19/10/16	15
RTOrd - 0011315-82.2016.5.18.0181	04/10/16	01/12/16	58

Legenda:

1ª Aud.: Data da primeira audiência que ocorrer, Inicial ou UNA;

Enc. da Instrução: Data da conclusão para proferir sentença;

Prazo: Quantidade de dias decorridos da 1ª aud. até o encerramento da instrução.



PRAZO MÉDIO ENTRE A 1ª AUDIÊNCIA E O ENCERRAMENTO DA INSTRUÇÃO - VARA DO TRABALHO DE SÃO LUIS DE MONTES BELOS

VARA DO TRABALHO DE SÃO LUIS DE MONTES BELOS

ORDINÁRIO

Qtd	Prazo Médio
791	50,93

Nr. Processo	1ª Aud.	nc. Instruça	Prazo
RTOrd - 0011325-29.2016.5.18.0181	04/10/16	17/11/16	44
RTOrd - 0011330-51.2016.5.18.0181	04/10/16	27/10/16	23
RTOrd - 0011331-36.2016.5.18.0181	30/09/16	14/10/16	14
RTOrd - 0011332-21.2016.5.18.0181	30/09/16	25/10/16	25
RTOrd - 0011336-58.2016.5.18.0181	30/09/16	07/11/16	38
RTOrd - 0011339-13.2016.5.18.0181	05/10/16	15/12/16	71
RTOrd - 0011340-95.2016.5.18.0181	30/09/16	30/09/16	0
RTOrd - 0011348-72.2016.5.18.0181	05/10/16	16/12/16	72
RTOrd - 0011350-42.2016.5.18.0181	19/10/16	27/10/16	8
RTOrd - 0011351-27.2016.5.18.0181	05/10/16	03/11/16	29
RTOrd - 0011354-79.2016.5.18.0181	04/10/16	04/10/16	0
RTOrd - 0011363-41.2016.5.18.0181	27/10/16	27/10/16	0
RTOrd - 0011368-63.2016.5.18.0181	05/10/16	18/10/16	13
RTOrd - 0011372-03.2016.5.18.0181	18/10/16	18/10/16	0
RTOrd - 0011373-85.2016.5.18.0181	18/10/16	18/10/16	0
RTOrd - 0011378-10.2016.5.18.0181	05/10/16	16/12/16	72
RTOrd - 0011379-92.2016.5.18.0181	18/10/16	18/10/16	0
RTOrd - 0011380-77.2016.5.18.0181	18/10/16	18/10/16	0
RTOrd - 0011381-62.2016.5.18.0181	18/10/16	18/10/16	0
RTOrd - 0011382-47.2016.5.18.0181	18/10/16	18/10/16	0
RTOrd - 0011383-32.2016.5.18.0181	18/10/16	18/10/16	0
RTOrd - 0011384-17.2016.5.18.0181	18/10/16	18/10/16	0
RTOrd - 0011385-02.2016.5.18.0181	18/10/16	14/12/16	57
RTOrd - 0011386-84.2016.5.18.0181	18/10/16	18/10/16	0

Legenda:

1ª Aud.: Data da primeira audiência que ocorrer, Inicial ou UNA;

Enc. da Instrução: Data da conclusão para proferir sentença;

Prazo: Quantidade de dias decorridos da 1ª aud. até o encerramento da instrução.



PRAZO MÉDIO ENTRE A 1ª AUDIÊNCIA E O ENCERRAMENTO DA INSTRUÇÃO - VARA DO TRABALHO DE SÃO LUIS DE MONTES BELOS

VARA DO TRABALHO DE SÃO LUIS DE MONTES BELOS

ORDINÁRIO

Qtd	Prazo Médio
791	50,93

Nr. Processo	1ª Aud.	nc. Instruça	Prazo
RTOrd - 0011387-69.2016.5.18.0181	18/10/16	18/10/16	0
RTOrd - 0011388-54.2016.5.18.0181	18/10/16	26/10/16	8
RTOrd - 0011389-39.2016.5.18.0181	18/10/16	18/10/16	0
RTOrd - 0011390-24.2016.5.18.0181	18/10/16	26/10/16	8
RTOrd - 0011391-09.2016.5.18.0181	18/10/16	14/12/16	57
RTOrd - 0011392-91.2016.5.18.0181	18/10/16	18/10/16	0
RTOrd - 0011400-68.2016.5.18.0181	13/10/16	13/10/16	0
RTOrd - 0011402-38.2016.5.18.0181	13/10/16	08/11/16	26
RTOrd - 0011404-08.2016.5.18.0181	13/10/16	08/11/16	26
RTOrd - 0011415-37.2016.5.18.0181	18/10/16	14/12/16	57
RTOrd - 0011416-22.2016.5.18.0181	13/10/16	08/11/16	26
RTOrd - 0011417-07.2016.5.18.0181	19/10/16	19/10/16	0
RTOrd - 0011425-81.2016.5.18.0181	19/10/16	16/12/16	58
RTOrd - 0011437-69.2015.5.18.0104	02/02/16	08/03/16	35
RTOrd - 0011438-80.2016.5.18.0181	13/10/16	13/10/16	0
RTOrd - 0011441-35.2016.5.18.0181	18/10/16	18/10/16	0
RTOrd - 0011442-20.2016.5.18.0181	18/10/16	26/10/16	8
RTOrd - 0011454-34.2016.5.18.0181	14/10/16	10/11/16	27
RTOrd - 0011456-04.2016.5.18.0181	14/10/16	09/11/16	26
RTOrd - 0011457-86.2016.5.18.0181	14/10/16	14/10/16	0
RTOrd - 0011460-41.2016.5.18.0181	19/10/16	25/10/16	6
RTOrd - 0011467-33.2016.5.18.0181	25/10/16	16/12/16	52
RTOrd - 0011472-55.2016.5.18.0181	13/12/16	16/12/16	3
RTOrd - 0011486-39.2016.5.18.0181	07/11/16	07/11/16	0

Legenda:

1ª Aud.: Data da primeira audiência que ocorrer, Inicial ou UNA;

Enc. da Instrução: Data da conclusão para proferir sentença;

Prazo: Quantidade de dias decorridos da 1ª aud. até o encerramento da instrução.



PRAZO MÉDIO ENTRE A 1ª AUDIÊNCIA E O ENCERRAMENTO DA INSTRUÇÃO - VARA DO TRABALHO DE SÃO LUIS DE MONTES BELOS

VARA DO TRABALHO DE SÃO LUIS DE MONTES BELOS

ORDINÁRIO

Qtd	Prazo Médio
791	50,93

Nr. Processo	1ª Aud.	nc. Instruça	Prazo
RTOrd - 0011494-16.2016.5.18.0181	07/11/16	07/11/16	0
RTOrd - 0011495-98.2016.5.18.0181	27/10/16	27/10/16	0
RTOrd - 0011496-83.2016.5.18.0181	07/11/16	07/11/16	0
RTOrd - 0011499-38.2016.5.18.0181	08/11/16	08/11/16	0
RTOrd - 0011500-23.2016.5.18.0181	08/11/16	08/11/16	0
RTOrd - 0011501-08.2016.5.18.0181	08/11/16	08/11/16	0
RTOrd - 0011502-90.2016.5.18.0181	08/11/16	08/11/16	0
RTOrd - 0011505-45.2016.5.18.0181	17/11/16	17/11/16	0
RTOrd - 0011519-29.2016.5.18.0181	23/11/16	06/12/16	13
RTOrd - 0011520-14.2016.5.18.0181	08/11/16	08/11/16	0
RTOrd - 0011521-96.2016.5.18.0181	22/11/16	23/11/16	1
RTOrd - 0011522-81.2016.5.18.0181	08/11/16	08/11/16	0
RTOrd - 0011523-66.2016.5.18.0181	22/11/16	23/11/16	1
RTOrd - 0011542-72.2016.5.18.0181	17/11/16	17/11/16	0
RTOrd - 0011555-71.2016.5.18.0181	06/12/16	06/12/16	0
RTOrd - 0011559-11.2016.5.18.0181	23/11/16	23/11/16	0
RTOrd - 0011580-84.2016.5.18.0181	23/11/16	23/11/16	0
RTOrd - 0011586-91.2016.5.18.0181	30/11/16	30/11/16	0
RTOrd - 0011590-31.2016.5.18.0181	24/11/16	24/11/16	0
RTOrd - 0011596-72.2016.5.18.0008	17/11/16	17/11/16	0
RTOrd - 0011618-96.2016.5.18.0181	24/11/16	24/11/16	0
RTOrd - 0011636-20.2016.5.18.0181	14/12/16	14/12/16	0
RTOrd - 0011644-94.2016.5.18.0181	14/12/16	14/12/16	0
RTOrd - 0011648-34.2016.5.18.0181	14/12/16	14/12/16	0

Legenda:

1ª Aud.: Data da primeira audiência que ocorrer, Inicial ou UNA;

Enc. da Instrução: Data da conclusão para proferir sentença;

Prazo: Quantidade de dias decorridos da 1ª aud. até o encerramento da instrução.



PRAZO MÉDIO ENTRE A 1ª AUDIÊNCIA E O ENCERRAMENTO DA INSTRUÇÃO - VARA DO TRABALHO DE SÃO LUIS DE MONTES BELOS

VARA DO TRABALHO DE SÃO LUIS DE MONTES BELOS

ORDINÁRIO

Qtd	Prazo Médio
791	50,93

Nr. Processo	1ª Aud.	nc. Instruça	Prazo
RTOrd - 0011654-41.2016.5.18.0181	07/12/16	07/12/16	0
RTOrd - 0011679-54.2016.5.18.0181	14/12/16	14/12/16	0
RTOrd - 0011680-39.2016.5.18.0181	14/12/16	14/12/16	0
RTOrd - 0011755-78.2016.5.18.0181	14/12/16	14/12/16	0
RTOrd - 0011814-52.2015.5.18.0003	04/02/16	18/03/16	43
RTOrd - 0011868-51.2016.5.18.0013	08/11/16	08/11/16	0
RTOrd - 0011979-18.2014.5.18.0009	16/12/15	28/03/16	103
RTOrd - 0012005-54.2015.5.18.0082	02/08/16	02/08/16	0

Legenda:

1ª Aud.: Data da primeira audiência que ocorrer, Inicial ou UNA;

Enc. da Instrução: Data da conclusão para proferir sentença;

Prazo: Quantidade de dias decorridos da 1ª aud. até o encerramento da instrução.



PRAZO MÉDIO ENTRE A 1ª AUDIÊNCIA E O ENCERRAMENTO DA INSTRUÇÃO - VARA DO TRABALHO DE SÃO LUIS DE MONTES BELOS

Data do encerramento da instrução entre 1/1/2016 e 31/12/2016 23:59:59

Sem magistrado

ORDINÁRIO

Qtd	Prazo Médio
791	50,93

Nr. Processo	1ª Aud.	Enc. Instrução.	Prazo
ACC - 0010023-96.2015.5.18.0181	16/12/15	19/01/16	34
ACP - 0010484-34.2016.5.18.0181	18/05/16	03/08/16	77
Alvará - 0011160-79.2016.5.18.0181	29/08/16	30/08/16	1
ConPag - 0010013-18.2016.5.18.0181	08/03/16	05/04/16	28
ConPag - 0010194-19.2016.5.18.0181	15/03/16	18/05/16	64
ConPag - 0010313-77.2016.5.18.0181	27/04/16	28/04/16	1
ConPag - 0010520-76.2016.5.18.0181	09/05/16	26/09/16	140
ConPag - 0010562-28.2016.5.18.0181	17/05/16	11/07/16	55
ConPag - 0010939-96.2016.5.18.0181	16/08/16	16/08/16	0
ConPag - 0010940-81.2016.5.18.0181	16/08/16	16/08/16	0
ConPag - 0011144-28.2016.5.18.0181	29/08/16	14/10/16	46
ConPag - 0011147-80.2016.5.18.0181	30/08/16	14/09/16	15
ConPag - 0011197-09.2016.5.18.0181	06/09/16	05/10/16	29
ConPag - 0011546-12.2016.5.18.0181	23/11/16	25/11/16	2
Pet - 0010024-47.2016.5.18.0181	24/02/16	24/02/16	0
RTAlç - 0010480-94.2016.5.18.0181	02/05/16	03/05/16	1
RTAlç - 0010493-93.2016.5.18.0181	02/05/16	02/05/16	0
RTAlç - 0010686-11.2016.5.18.0181	31/05/16	31/05/16	0
RTAlç - 0010772-79.2016.5.18.0181	30/06/16	20/10/16	112
RTAlç - 0010983-18.2016.5.18.0181	25/07/16	22/08/16	28
RTAlç - 0010984-03.2016.5.18.0181	25/07/16	22/08/16	28

Legenda:

1ª Aud.: Data da primeira audiência que ocorrer, Inicial ou UNA;

Enc. da Instrução: Data da conclusão para proferir sentença;

Prazo: Quantidade de dias decorridos da 1ª aud. até o encerramento da instrução.



PRAZO MÉDIO ENTRE A 1ª AUDIÊNCIA E O ENCERRAMENTO DA INSTRUÇÃO - VARA DO TRABALHO DE SÃO LUIS DE MONTES BELOS

Sem magistrado

ORDINÁRIO

Qtd	Prazo Médio
791	50,93

Nr. Processo	1ª Aud.	Enc. Instrução.	Prazo
RTAlç - 0010985-85.2016.5.18.0181	25/07/16	22/08/16	28
RTAlç - 0010986-70.2016.5.18.0181	25/07/16	22/08/16	28
RTAlç - 0010987-55.2016.5.18.0181	25/07/16	22/08/16	28
RTAlç - 0011101-91.2016.5.18.0181	23/08/16	17/11/16	86
RTAlç - 0011223-07.2016.5.18.0181	06/09/16	06/09/16	0
RTAlç - 0011226-59.2016.5.18.0181	20/09/16	20/09/16	0
RTAlç - 0011272-48.2016.5.18.0181	19/09/16	19/09/16	0
RTAlç - 0011434-43.2016.5.18.0181	19/10/16	19/10/16	0
RTAlç - 0011466-48.2016.5.18.0181	19/10/16	19/10/16	0
RTAlç - 0011492-46.2016.5.18.0181	17/11/16	02/12/16	15
RTAlç - 0011594-68.2016.5.18.0181	29/11/16	29/11/16	0
RTOrd - 0010005-75.2015.5.18.0181	26/11/15	25/05/16	181
RTOrd - 0010007-45.2015.5.18.0181	25/01/16	08/09/16	227
RTOrd - 0010008-30.2015.5.18.0181	25/01/16	15/07/16	172
RTOrd - 0010009-15.2015.5.18.0181	17/12/15	01/03/16	75
RTOrd - 0010010-63.2016.5.18.0181	23/02/16	23/02/16	0
RTOrd - 0010012-67.2015.5.18.0181	25/01/16	06/09/16	225
RTOrd - 0010013-52.2015.5.18.0181	26/11/15	24/11/16	364
RTOrd - 0010015-85.2016.5.18.0181	24/02/16	24/02/16	0
RTOrd - 0010016-07.2015.5.18.0181	15/02/16	17/02/16	2
RTOrd - 0010017-55.2016.5.18.0181	28/01/16	04/07/16	158
RTOrd - 0010017-89.2015.5.18.0181	25/01/16	02/03/16	37
RTOrd - 0010018-40.2016.5.18.0181	15/02/16	13/04/16	58
RTOrd - 0010018-74.2015.5.18.0181	01/02/16	17/02/16	16

Legenda:
1ª Aud.: Data da primeira audiência que ocorrer, Inicial ou UNA;
Enc. da Instrução: Data da conclusão para proferir sentença;
Prazo: Quantidade de dias decorridos da 1ª aud. até o encerramento da instrução.



PRAZO MÉDIO ENTRE A 1ª AUDIÊNCIA E O ENCERRAMENTO DA INSTRUÇÃO - VARA DO TRABALHO DE SÃO LUIS DE MONTES BELOS

Sem magistrado

ORDINÁRIO

Qtd	Prazo Médio
791	50,93

Nr. Processo	1ª Aud.	Enc. Instrução.	Prazo
RTOrd - 0010019-59.2015.5.18.0181	25/01/16	24/05/16	120
RTOrd - 0010020-10.2016.5.18.0181	24/02/16	24/02/16	0
RTOrd - 0010020-44.2015.5.18.0181	01/02/16	18/02/16	17
RTOrd - 0010021-29.2015.5.18.0181	25/01/16	17/08/16	205
RTOrd - 0010022-14.2015.5.18.0181	01/02/16	18/02/16	17
RTOrd - 0010024-81.2015.5.18.0181	01/02/16	17/02/16	16
RTOrd - 0010025-66.2015.5.18.0181	01/02/16	25/02/16	24
RTOrd - 0010026-17.2016.5.18.0181	14/03/16	19/07/16	127
RTOrd - 0010026-51.2015.5.18.0181	16/12/15	17/03/16	92
RTOrd - 0010027-02.2016.5.18.0181	09/03/16	30/05/16	82
RTOrd - 0010028-21.2015.5.18.0181	16/12/15	19/07/16	216
RTOrd - 0010028-84.2016.5.18.0181	15/02/16	13/04/16	58
RTOrd - 0010029-06.2015.5.18.0181	16/12/15	23/05/16	159
RTOrd - 0010029-69.2016.5.18.0181	29/02/16	31/05/16	92
RTOrd - 0010033-43.2015.5.18.0181	16/12/15	23/05/16	159
RTOrd - 0010034-28.2015.5.18.0181	16/12/15	13/05/16	149
RTOrd - 0010034-91.2016.5.18.0181	24/02/16	25/02/16	1
RTOrd - 0010035-13.2015.5.18.0181	16/12/15	24/05/16	160
RTOrd - 0010035-76.2016.5.18.0181	29/02/16	24/05/16	85
RTOrd - 0010036-61.2016.5.18.0181	16/02/16	19/07/16	154
RTOrd - 0010036-95.2015.5.18.0181	16/12/15	13/04/16	119
RTOrd - 0010038-31.2016.5.18.0181	28/01/16	28/01/16	0
RTOrd - 0010039-50.2015.5.18.0181	17/12/15	21/01/16	35
RTOrd - 0010039-50.2015.5.18.0181	17/12/15	25/01/16	39

Legenda:
1ª Aud.: Data da primeira audiência que ocorrer, Inicial ou UNA;
Enc. da Instrução: Data da conclusão para proferir sentença;
Prazo: Quantidade de dias decorridos da 1ª aud. até o encerramento da instrução.



PRAZO MÉDIO ENTRE A 1ª AUDIÊNCIA E O ENCERRAMENTO DA INSTRUÇÃO - VARA DO TRABALHO DE SÃO LUIS DE MONTES BELOS

Sem magistrado

ORDINÁRIO

Qtd	Prazo Médio
791	50,93

Nr. Processo	1ª Aud.	Enc. Instrução.	Prazo
RTOrd - 0010040-35.2015.5.18.0181	17/12/15	15/03/16	89
RTOrd - 0010041-20.2015.5.18.0181	17/12/15	30/03/16	104
RTOrd - 0010042-68.2016.5.18.0181	16/02/16	16/02/16	0
RTOrd - 0010043-53.2016.5.18.0181	29/02/16	29/02/16	0
RTOrd - 0010043-87.2015.5.18.0181	01/02/16	23/08/16	204
RTOrd - 0010044-38.2016.5.18.0181	16/02/16	25/05/16	99
RTOrd - 0010045-23.2016.5.18.0181	29/02/16	02/06/16	94
RTOrd - 0010046-42.2015.5.18.0181	17/12/15	18/02/16	63
RTOrd - 0010048-12.2015.5.18.0181	25/01/16	25/01/16	0
RTOrd - 0010048-75.2016.5.18.0181	16/02/16	16/02/16	0
RTOrd - 0010049-60.2016.5.18.0181	10/03/16	10/03/16	0
RTOrd - 0010049-94.2015.5.18.0181	17/12/15	30/03/16	104
RTOrd - 0010049-94.2015.5.18.0181	17/12/15	24/05/16	159
RTOrd - 0010050-79.2015.5.18.0181	25/01/16	23/02/16	29
RTOrd - 0010051-30.2016.5.18.0181	29/02/16	01/07/16	123
RTOrd - 0010051-64.2015.5.18.0181	01/02/16	09/03/16	37
RTOrd - 0010052-15.2016.5.18.0181	16/02/16	15/04/16	59
RTOrd - 0010052-49.2015.5.18.0181	25/01/16	25/01/16	0
RTOrd - 0010053-34.2015.5.18.0181	02/02/16	09/03/16	36
RTOrd - 0010053-97.2016.5.18.0181	29/02/16	09/05/16	70
RTOrd - 0010054-19.2015.5.18.0181	25/01/16	23/02/16	29
RTOrd - 0010054-82.2016.5.18.0181	16/02/16	26/04/16	70
RTOrd - 0010056-86.2015.5.18.0181	14/03/16	26/04/16	43
RTOrd - 0010057-37.2016.5.18.0181	10/03/16	18/03/16	8

Legenda:
1ª Aud.: Data da primeira audiência que ocorrer, Inicial ou UNA;
Enc. da Instrução: Data da conclusão para proferir sentença;
Prazo: Quantidade de dias decorridos da 1ª aud. até o encerramento da instrução.



PRAZO MÉDIO ENTRE A 1ª AUDIÊNCIA E O ENCERRAMENTO DA INSTRUÇÃO - VARA DO TRABALHO DE SÃO LUIS DE MONTES BELOS

Sem magistrado

ORDINÁRIO

Qtd	Prazo Médio
791	50,93

Nr. Processo	1ª Aud.	Enc. Instrução.	Prazo
RTOrd - 0010057-37.2016.5.18.0181	10/03/16	24/05/16	75
RTOrd - 0010057-71.2015.5.18.0181	02/02/16	10/03/16	37
RTOrd - 0010057-71.2015.5.18.0181	02/02/16	26/08/16	206
RTOrd - 0010061-11.2015.5.18.0181	27/01/16	27/01/16	0
RTOrd - 0010061-74.2016.5.18.0181	10/03/16	10/03/16	0
RTOrd - 0010062-93.2015.5.18.0181	16/02/16	18/04/16	62
RTOrd - 0010063-78.2015.5.18.0181	01/03/16	12/07/16	133
RTOrd - 0010064-63.2015.5.18.0181	01/02/16	16/03/16	44
RTOrd - 0010065-14.2016.5.18.0181	28/01/16	21/03/16	53
RTOrd - 0010065-48.2015.5.18.0181	26/01/16	25/05/16	120
RTOrd - 0010066-33.2015.5.18.0181	01/02/16	25/02/16	24
RTOrd - 0010066-96.2016.5.18.0181	13/04/16	11/05/16	28
RTOrd - 0010067-18.2015.5.18.0181	01/03/16	15/07/16	136
RTOrd - 0010068-03.2015.5.18.0181	14/03/16	26/04/16	43
RTOrd - 0010068-66.2016.5.18.0181	25/02/16	25/02/16	0
RTOrd - 0010070-70.2015.5.18.0181	01/02/16	01/02/16	0
RTOrd - 0010071-55.2015.5.18.0181	02/02/16	30/08/16	210
RTOrd - 0010072-06.2016.5.18.0181	03/02/16	12/04/16	69
RTOrd - 0010073-88.2016.5.18.0181	28/01/16	25/10/16	271
RTOrd - 0010074-10.2015.5.18.0181	01/02/16	13/04/16	72
RTOrd - 0010076-77.2015.5.18.0181	04/02/16	15/04/16	71
RTOrd - 0010077-28.2016.5.18.0181	01/03/16	01/03/16	0
RTOrd - 0010077-62.2015.5.18.0181	29/02/16	27/10/16	241
RTOrd - 0010078-47.2015.5.18.0181	04/02/16	20/04/16	76

Legenda:
1ª Aud.: Data da primeira audiência que ocorrer, Inicial ou UNA;
Enc. da Instrução: Data da conclusão para proferir sentença;
Prazo: Quantidade de dias decorridos da 1ª aud. até o encerramento da instrução.



PRAZO MÉDIO ENTRE A 1ª AUDIÊNCIA E O ENCERRAMENTO DA INSTRUÇÃO - VARA DO TRABALHO DE SÃO LUIS DE MONTES BELOS

Sem magistrado

ORDINÁRIO

Qtd	Prazo Médio
791	50,93

Nr. Processo	1ª Aud.	Enc. Instrução.	Prazo
RTOrd - 0010079-32.2015.5.18.0181	29/02/16	23/05/16	84
RTOrd - 0010080-17.2015.5.18.0181	04/02/16	15/04/16	71
RTOrd - 0010080-80.2016.5.18.0181	16/02/16	16/02/16	0
RTOrd - 0010081-02.2015.5.18.0181	29/02/16	27/10/16	241
RTOrd - 0010081-65.2016.5.18.0181	28/03/16	28/03/16	0
RTOrd - 0010082-50.2016.5.18.0181	14/03/16	22/03/16	8
RTOrd - 0010082-84.2015.5.18.0181	04/02/16	15/04/16	71
RTOrd - 0010083-35.2016.5.18.0181	28/03/16	28/03/16	0
RTOrd - 0010083-69.2015.5.18.0181	29/02/16	31/03/16	31
RTOrd - 0010084-54.2015.5.18.0181	28/01/16	28/01/16	0
RTOrd - 0010085-05.2016.5.18.0181	01/03/16	01/03/16	0
RTOrd - 0010085-39.2015.5.18.0181	26/01/16	16/09/16	234
RTOrd - 0010085-39.2015.5.18.0181	26/01/16	20/10/16	268
RTOrd - 0010086-87.2016.5.18.0181	14/03/16	22/03/16	8
RTOrd - 0010087-72.2016.5.18.0181	29/03/16	29/03/16	0
RTOrd - 0010088-57.2016.5.18.0181	16/02/16	22/03/16	35
RTOrd - 0010089-42.2016.5.18.0181	03/03/16	04/04/16	32
RTOrd - 0010089-42.2016.5.18.0181	03/03/16	24/05/16	82
RTOrd - 0010090-61.2015.5.18.0181	02/02/16	16/03/16	43
RTOrd - 0010091-12.2016.5.18.0181	09/03/16	09/03/16	0
RTOrd - 0010091-46.2015.5.18.0181	26/01/16	25/05/16	120
RTOrd - 0010092-31.2015.5.18.0181	28/01/16	29/01/16	1
RTOrd - 0010093-79.2016.5.18.0181	04/04/16	04/04/16	0
RTOrd - 0010094-64.2016.5.18.0181	22/03/16	19/09/16	181

Legenda:
1ª Aud.: Data da primeira audiência que ocorrer, Inicial ou UNA;
Enc. da Instrução: Data da conclusão para proferir sentença;
Prazo: Quantidade de dias decorridos da 1ª aud. até o encerramento da instrução.



PRAZO MÉDIO ENTRE A 1ª AUDIÊNCIA E O ENCERRAMENTO DA INSTRUÇÃO - VARA DO TRABALHO DE SÃO LUIS DE MONTES BELOS

Sem magistrado

ORDINÁRIO

Qtd	Prazo Médio
791	50,93

Nr. Processo	1ª Aud.	Enc. Instrução.	Prazo
RTOrd - 0010094-98.2015.5.18.0181	02/02/16	18/03/16	45
RTOrd - 0010095-49.2016.5.18.0181	03/03/16	29/03/16	26
RTOrd - 0010095-83.2015.5.18.0181	26/01/16	25/05/16	120
RTOrd - 0010098-04.2016.5.18.0181	26/02/16	26/02/16	0
RTOrd - 0010098-38.2015.5.18.0181	02/02/16	18/03/16	45
RTOrd - 0010101-56.2016.5.18.0181	01/03/16	01/03/16	0
RTOrd - 0010101-90.2015.5.18.0181	26/01/16	26/01/16	0
RTOrd - 0010102-41.2016.5.18.0181	26/02/16	26/02/16	0
RTOrd - 0010102-75.2015.5.18.0181	02/02/16	05/04/16	63
RTOrd - 0010103-26.2016.5.18.0181	31/03/16	19/04/16	19
RTOrd - 0010104-45.2015.5.18.0181	02/02/16	05/04/16	63
RTOrd - 0010105-30.2015.5.18.0181	01/03/16	01/03/16	0
RTOrd - 0010105-93.2016.5.18.0181	04/04/16	30/05/16	56
RTOrd - 0010106-15.2015.5.18.0181	28/01/16	24/02/16	27
RTOrd - 0010106-78.2016.5.18.0181	24/02/16	03/05/16	69
RTOrd - 0010107-97.2015.5.18.0181	02/02/16	10/03/16	37
RTOrd - 0010109-33.2016.5.18.0181	01/03/16	23/06/16	114
RTOrd - 0010110-18.2016.5.18.0181	18/02/16	18/02/16	0
RTOrd - 0010111-37.2015.5.18.0181	02/02/16	10/03/16	37
RTOrd - 0010112-85.2016.5.18.0181	26/02/16	22/03/16	25
RTOrd - 0010113-07.2015.5.18.0181	26/01/16	25/05/16	120
RTOrd - 0010113-70.2016.5.18.0181	03/03/16	07/06/16	96
RTOrd - 0010115-40.2016.5.18.0181	16/03/16	20/04/16	35
RTOrd - 0010118-29.2015.5.18.0181	28/01/16	28/01/16	0

Legenda:
1ª Aud.: Data da primeira audiência que ocorrer, Inicial ou UNA;
Enc. da Instrução: Data da conclusão para proferir sentença;
Prazo: Quantidade de dias decorridos da 1ª aud. até o encerramento da instrução.



PRAZO MÉDIO ENTRE A 1ª AUDIÊNCIA E O ENCERRAMENTO DA INSTRUÇÃO - VARA DO TRABALHO DE SÃO LUIS DE MONTES BELOS

Sem magistrado

ORDINÁRIO

Qtd	Prazo Médio
791	50,93

Nr. Processo	1ª Aud.	Enc. Instrução.	Prazo
RTOrd - 0010119-14.2015.5.18.0181	26/01/16	02/06/16	128
RTOrd - 0010121-47.2016.5.18.0181	03/03/16	13/09/16	194
RTOrd - 0010121-47.2016.5.18.0181	03/03/16	20/10/16	231
RTOrd - 0010121-81.2015.5.18.0181	27/01/16	24/06/16	149
RTOrd - 0010121-81.2015.5.18.0181	27/01/16	19/10/16	266
RTOrd - 0010122-32.2016.5.18.0181	17/02/16	18/04/16	61
RTOrd - 0010123-17.2016.5.18.0181	07/03/16	07/03/16	0
RTOrd - 0010123-51.2015.5.18.0181	27/01/16	08/06/16	133
RTOrd - 0010124-02.2016.5.18.0181	26/02/16	26/02/16	0
RTOrd - 0010125-21.2015.5.18.0181	27/01/16	27/06/16	152
RTOrd - 0010126-06.2015.5.18.0181	02/02/16	19/02/16	17
RTOrd - 0010126-69.2016.5.18.0181	12/04/16	11/05/16	29
RTOrd - 0010127-54.2016.5.18.0181	03/03/16	28/06/16	117
RTOrd - 0010127-54.2016.5.18.0181	03/03/16	07/12/16	279
RTOrd - 0010127-88.2015.5.18.0181	29/02/16	01/04/16	32
RTOrd - 0010127-88.2015.5.18.0181	29/02/16	24/05/16	85
RTOrd - 0010128-39.2016.5.18.0181	26/02/16	03/05/16	67
RTOrd - 0010128-73.2015.5.18.0181	12/04/16	11/07/16	90
RTOrd - 0010129-24.2016.5.18.0181	07/03/16	07/03/16	0
RTOrd - 0010130-09.2016.5.18.0181	18/02/16	11/04/16	53
RTOrd - 0010132-13.2015.5.18.0181	28/01/16	26/07/16	180
RTOrd - 0010132-76.2016.5.18.0181	18/02/16	27/04/16	69
RTOrd - 0010133-61.2016.5.18.0181	05/04/16	03/06/16	59
RTOrd - 0010133-95.2015.5.18.0181	27/01/16	03/03/16	36

Legenda:
1ª Aud.: Data da primeira audiência que ocorrer, Inicial ou UNA;
Enc. da Instrução: Data da conclusão para proferir sentença;
Prazo: Quantidade de dias decorridos da 1ª aud. até o encerramento da instrução.



PRAZO MÉDIO ENTRE A 1ª AUDIÊNCIA E O ENCERRAMENTO DA INSTRUÇÃO - VARA DO TRABALHO DE SÃO LUIS DE MONTES BELOS

Sem magistrado

ORDINÁRIO

Qtd	Prazo Médio
791	50,93

Nr. Processo	1ª Aud.	Enc. Instrução.	Prazo
RTOrd - 0010134-46.2016.5.18.0181	14/03/16	14/03/16	0
RTOrd - 0010135-31.2016.5.18.0181	03/03/16	24/06/16	113
RTOrd - 0010135-65.2015.5.18.0181	27/01/16	04/07/16	159
RTOrd - 0010136-16.2016.5.18.0181	14/03/16	14/03/16	0
RTOrd - 0010136-50.2015.5.18.0181	05/02/16	04/07/16	150
RTOrd - 0010136-50.2015.5.18.0181	05/02/16	18/07/16	164
RTOrd - 0010137-98.2016.5.18.0181	05/04/16	01/06/16	57
RTOrd - 0010140-87.2015.5.18.0181	28/01/16	28/01/16	0
RTOrd - 0010141-38.2016.5.18.0181	05/04/16	20/05/16	45
RTOrd - 0010141-72.2015.5.18.0181	27/01/16	27/01/16	0
RTOrd - 0010142-23.2016.5.18.0181	21/03/16	21/03/16	0
RTOrd - 0010142-57.2015.5.18.0181	28/01/16	30/05/16	123
RTOrd - 0010143-42.2015.5.18.0181	03/02/16	20/04/16	77
RTOrd - 0010143-42.2015.5.18.0181	03/02/16	24/05/16	111
RTOrd - 0010144-27.2015.5.18.0181	22/02/16	24/02/16	2
RTOrd - 0010144-90.2016.5.18.0181	14/03/16	14/03/16	0
RTOrd - 0010145-12.2015.5.18.0181	03/02/16	20/04/16	77
RTOrd - 0010145-12.2015.5.18.0181	03/02/16	25/05/16	112
RTOrd - 0010145-12.2015.5.18.0181	03/02/16	26/08/16	205
RTOrd - 0010145-75.2016.5.18.0181	29/03/16	29/03/16	0
RTOrd - 0010146-94.2015.5.18.0181	22/02/16	24/02/16	2
RTOrd - 0010147-45.2016.5.18.0181	16/03/16	14/06/16	90
RTOrd - 0010147-79.2015.5.18.0181	03/02/16	20/04/16	77
RTOrd - 0010147-79.2015.5.18.0181	03/02/16	24/05/16	111

Legenda:
1ª Aud.: Data da primeira audiência que ocorrer, Inicial ou UNA;
Enc. da Instrução: Data da conclusão para proferir sentença;
Prazo: Quantidade de dias decorridos da 1ª aud. até o encerramento da instrução.



PRAZO MÉDIO ENTRE A 1ª AUDIÊNCIA E O ENCERRAMENTO DA INSTRUÇÃO - VARA DO TRABALHO DE SÃO LUIS DE MONTES BELOS

Sem magistrado

ORDINÁRIO

Qtd	Prazo Médio
791	50,93

Nr. Processo	1ª Aud.	Enc. Instrução.	Prazo
RTOrd - 0010148-64.2015.5.18.0181	22/02/16	24/02/16	2
RTOrd - 0010149-49.2015.5.18.0181	03/02/16	20/04/16	77
RTOrd - 0010149-49.2015.5.18.0181	03/02/16	25/05/16	112
RTOrd - 0010150-34.2015.5.18.0181	22/02/16	25/02/16	3
RTOrd - 0010150-97.2016.5.18.0181	13/04/16	12/05/16	29
RTOrd - 0010151-19.2015.5.18.0181	03/02/16	20/04/16	77
RTOrd - 0010151-19.2015.5.18.0181	03/02/16	24/05/16	111
RTOrd - 0010151-82.2016.5.18.0181	16/03/16	30/03/16	14
RTOrd - 0010153-52.2016.5.18.0181	04/04/16	30/06/16	87
RTOrd - 0010153-86.2015.5.18.0181	03/02/16	03/02/16	0
RTOrd - 0010155-22.2016.5.18.0181	03/03/16	23/06/16	112
RTOrd - 0010155-56.2015.5.18.0181	03/02/16	20/04/16	77
RTOrd - 0010155-56.2015.5.18.0181	03/02/16	24/05/16	111
RTOrd - 0010156-07.2016.5.18.0181	14/03/16	14/03/16	0
RTOrd - 0010156-41.2015.5.18.0181	22/02/16	25/02/16	3
RTOrd - 0010157-26.2015.5.18.0181	03/02/16	20/04/16	77
RTOrd - 0010157-26.2015.5.18.0181	03/02/16	24/05/16	111
RTOrd - 0010157-89.2016.5.18.0181	03/03/16	24/06/16	113
RTOrd - 0010158-11.2015.5.18.0181	22/02/16	25/02/16	3
RTOrd - 0010159-93.2015.5.18.0181	04/04/16	20/04/16	16
RTOrd - 0010159-93.2015.5.18.0181	04/04/16	25/05/16	51
RTOrd - 0010160-44.2016.5.18.0181	21/03/16	19/09/16	182
RTOrd - 0010160-78.2015.5.18.0181	23/02/16	25/02/16	2
RTOrd - 0010161-63.2015.5.18.0181	04/04/16	20/04/16	16

Legenda:
1ª Aud.: Data da primeira audiência que ocorrer, Inicial ou UNA;
Enc. da Instrução: Data da conclusão para proferir sentença;
Prazo: Quantidade de dias decorridos da 1ª aud. até o encerramento da instrução.



PRAZO MÉDIO ENTRE A 1ª AUDIÊNCIA E O ENCERRAMENTO DA INSTRUÇÃO - VARA DO TRABALHO DE SÃO LUIS DE MONTES BELOS

Sem magistrado

ORDINÁRIO

Qtd	Prazo Médio
791	50,93

Nr. Processo	1ª Aud.	Enc. Instrução.	Prazo
RTOrd - 0010161-63.2015.5.18.0181	04/04/16	25/05/16	51
RTOrd - 0010162-14.2016.5.18.0181	22/03/16	26/07/16	126
RTOrd - 0010162-48.2015.5.18.0181	22/02/16	25/02/16	3
RTOrd - 0010164-18.2015.5.18.0181	22/02/16	25/02/16	3
RTOrd - 0010164-81.2016.5.18.0181	15/03/16	20/07/16	127
RTOrd - 0010165-03.2015.5.18.0181	04/04/16	20/04/16	16
RTOrd - 0010165-03.2015.5.18.0181	04/04/16	25/05/16	51
RTOrd - 0010165-66.2016.5.18.0181	03/03/16	04/03/16	1
RTOrd - 0010166-85.2015.5.18.0181	23/02/16	25/02/16	2
RTOrd - 0010167-36.2016.5.18.0181	28/03/16	28/03/16	0
RTOrd - 0010167-70.2015.5.18.0181	04/04/16	20/04/16	16
RTOrd - 0010167-70.2015.5.18.0181	04/04/16	25/05/16	51
RTOrd - 0010168-21.2016.5.18.0181	12/04/16	30/06/16	79
RTOrd - 0010168-55.2015.5.18.0181	23/02/16	25/02/16	2
RTOrd - 0010169-06.2016.5.18.0181	03/03/16	03/03/16	0
RTOrd - 0010169-40.2015.5.18.0181	04/04/16	20/04/16	16
RTOrd - 0010169-40.2015.5.18.0181	04/04/16	25/05/16	51
RTOrd - 0010170-25.2015.5.18.0181	23/02/16	25/02/16	2
RTOrd - 0010172-58.2016.5.18.0181	15/03/16	16/03/16	1
RTOrd - 0010172-58.2016.5.18.0181	15/03/16	27/04/16	43
RTOrd - 0010172-92.2015.5.18.0181	23/02/16	25/02/16	2
RTOrd - 0010173-43.2016.5.18.0181	16/03/16	01/06/16	77
RTOrd - 0010173-77.2015.5.18.0181	04/04/16	20/04/16	16
RTOrd - 0010173-77.2015.5.18.0181	04/04/16	24/05/16	50

Legenda:
1ª Aud.: Data da primeira audiência que ocorrer, Inicial ou UNA;
Enc. da Instrução: Data da conclusão para proferir sentença;
Prazo: Quantidade de dias decorridos da 1ª aud. até o encerramento da instrução.



PRAZO MÉDIO ENTRE A 1ª AUDIÊNCIA E O ENCERRAMENTO DA INSTRUÇÃO - VARA DO TRABALHO DE SÃO LUIS DE MONTES BELOS

Sem magistrado

ORDINÁRIO

Qtd	Prazo Médio
791	50,93

Nr. Processo	1ª Aud.	Enc. Instrução.	Prazo
RTOrd - 0010174-62.2015.5.18.0181	23/02/16	25/02/16	2
RTOrd - 0010175-13.2016.5.18.0181	03/03/16	23/11/16	265
RTOrd - 0010175-47.2015.5.18.0181	08/03/16	18/03/16	10
RTOrd - 0010176-32.2015.5.18.0181	15/02/16	15/02/16	0
RTOrd - 0010177-80.2016.5.18.0181	14/04/16	23/11/16	223
RTOrd - 0010178-02.2015.5.18.0181	03/02/16	03/02/16	0
RTOrd - 0010178-65.2016.5.18.0181	15/03/16	26/04/16	42
RTOrd - 0010180-35.2016.5.18.0181	22/03/16	19/04/16	28
RTOrd - 0010180-69.2015.5.18.0181	15/02/16	05/07/16	141
RTOrd - 0010180-69.2015.5.18.0181	15/02/16	05/09/16	203
RTOrd - 0010181-54.2015.5.18.0181	08/03/16	30/06/16	114
RTOrd - 0010183-24.2015.5.18.0181	08/03/16	01/06/16	85
RTOrd - 0010185-91.2015.5.18.0181	01/03/16	30/05/16	90
RTOrd - 0010186-76.2015.5.18.0181	15/02/16	14/04/16	59
RTOrd - 0010187-27.2016.5.18.0181	28/03/16	30/03/16	2
RTOrd - 0010187-61.2015.5.18.0181	28/01/16	28/06/16	152
RTOrd - 0010190-79.2016.5.18.0181	15/03/16	15/04/16	31
RTOrd - 0010192-49.2016.5.18.0181	22/03/16	22/03/16	0
RTOrd - 0010192-83.2015.5.18.0181	15/02/16	11/04/16	56
RTOrd - 0010193-34.2016.5.18.0181	16/03/16	13/06/16	89
RTOrd - 0010196-86.2016.5.18.0181	28/04/16	02/05/16	4
RTOrd - 0010198-56.2016.5.18.0181	11/04/16	12/04/16	1
RTOrd - 0010198-56.2016.5.18.0181	11/04/16	27/04/16	16
RTOrd - 0010199-41.2016.5.18.0181	28/03/16	28/03/16	0

Legenda:
1ª Aud.: Data da primeira audiência que ocorrer, Inicial ou UNA;
Enc. da Instrução: Data da conclusão para proferir sentença;
Prazo: Quantidade de dias decorridos da 1ª aud. até o encerramento da instrução.



PRAZO MÉDIO ENTRE A 1ª AUDIÊNCIA E O ENCERRAMENTO DA INSTRUÇÃO - VARA DO TRABALHO DE SÃO LUIS DE MONTES BELOS

Sem magistrado

ORDINÁRIO

Qtd	Prazo Médio
791	50,93

Nr. Processo	1ª Aud.	Enc. Instrução.	Prazo
RTOrd - 0010200-26.2016.5.18.0181	16/03/16	16/03/16	0
RTOrd - 0010201-11.2016.5.18.0181	16/03/16	16/03/16	0
RTOrd - 0010206-33.2016.5.18.0181	16/03/16	27/04/16	42
RTOrd - 0010207-18.2016.5.18.0181	27/04/16	13/05/16	16
RTOrd - 0010209-85.2016.5.18.0181	28/04/16	23/11/16	209
RTOrd - 0010210-70.2016.5.18.0181	21/03/16	20/04/16	30
RTOrd - 0010213-25.2016.5.18.0181	28/03/16	13/07/16	107
RTOrd - 0010215-92.2016.5.18.0181	29/03/16	30/03/16	1
RTOrd - 0010215-92.2016.5.18.0181	29/03/16	24/05/16	56
RTOrd - 0010216-77.2016.5.18.0181	16/03/16	28/03/16	12
RTOrd - 0010217-62.2016.5.18.0181	23/06/16	23/06/16	0
RTOrd - 0010219-32.2016.5.18.0181	29/03/16	14/09/16	169
RTOrd - 0010219-32.2016.5.18.0181	29/03/16	20/10/16	205
RTOrd - 0010221-02.2016.5.18.0181	17/03/16	31/05/16	75
RTOrd - 0010222-84.2016.5.18.0181	21/03/16	20/04/16	30
RTOrd - 0010223-69.2016.5.18.0181	17/03/16	31/05/16	75
RTOrd - 0010224-54.2016.5.18.0181	21/03/16	18/04/16	28
RTOrd - 0010225-39.2016.5.18.0181	17/03/16	25/04/16	39
RTOrd - 0010226-24.2016.5.18.0181	21/03/16	22/03/16	1
RTOrd - 0010227-09.2016.5.18.0181	17/03/16	18/03/16	1
RTOrd - 0010228-91.2016.5.18.0181	21/03/16	20/04/16	30
RTOrd - 0010229-76.2016.5.18.0181	17/03/16	18/03/16	1
RTOrd - 0010230-61.2016.5.18.0181	17/03/16	01/09/16	168
RTOrd - 0010231-46.2016.5.18.0181	30/03/16	07/12/16	252

Legenda:

1ª Aud.: Data da primeira audiência que ocorrer, Inicial ou UNA;

Enc. da Instrução: Data da conclusão para proferir sentença;

Prazo: Quantidade de dias decorridos da 1ª aud. até o encerramento da instrução.



PRAZO MÉDIO ENTRE A 1ª AUDIÊNCIA E O ENCERRAMENTO DA INSTRUÇÃO - VARA DO TRABALHO DE SÃO LUIS DE MONTES BELOS

Sem magistrado

ORDINÁRIO

Qtd	Prazo Médio
791	50,93

Nr. Processo	1ª Aud.	Enc. Instrução.	Prazo
RTOrd - 0010232-31.2016.5.18.0181	17/03/16	28/04/16	42
RTOrd - 0010233-16.2016.5.18.0181	30/03/16	12/07/16	104
RTOrd - 0010235-83.2016.5.18.0181	01/04/16	12/07/16	102
RTOrd - 0010236-68.2016.5.18.0181	11/05/16	06/07/16	56
RTOrd - 0010238-38.2016.5.18.0181	17/03/16	12/05/16	56
RTOrd - 0010239-23.2016.5.18.0181	30/03/16	30/03/16	0
RTOrd - 0010240-08.2016.5.18.0181	13/04/16	02/05/16	19
RTOrd - 0010241-90.2016.5.18.0181	30/03/16	13/07/16	105
RTOrd - 0010242-75.2016.5.18.0181	21/03/16	18/04/16	28
RTOrd - 0010243-60.2016.5.18.0181	05/04/16	31/05/16	56
RTOrd - 0010245-30.2016.5.18.0181	17/03/16	14/06/16	89
RTOrd - 0010247-97.2016.5.18.0181	28/06/16	30/08/16	63
RTOrd - 0010253-07.2016.5.18.0181	13/04/16	27/04/16	14
RTOrd - 0010257-44.2016.5.18.0181	30/03/16	15/09/16	169
RTOrd - 0010258-29.2016.5.18.0181	11/04/16	02/05/16	21
RTOrd - 0010264-36.2016.5.18.0181	22/03/16	28/03/16	6
RTOrd - 0010268-73.2016.5.18.0181	21/03/16	21/03/16	0
RTOrd - 0010269-58.2016.5.18.0181	16/03/16	28/03/16	12
RTOrd - 0010270-43.2016.5.18.0181	21/03/16	21/03/16	0
RTOrd - 0010273-95.2016.5.18.0181	17/03/16	18/03/16	1
RTOrd - 0010274-80.2016.5.18.0181	22/03/16	29/03/16	7
RTOrd - 0010275-65.2016.5.18.0181	17/03/16	18/03/16	1
RTOrd - 0010277-35.2016.5.18.0181	05/04/16	18/11/16	227
RTOrd - 0010278-20.2016.5.18.0181	22/03/16	20/04/16	29

Legenda:

1ª Aud.: Data da primeira audiência que ocorrer, Inicial ou UNA;

Enc. da Instrução: Data da conclusão para proferir sentença;

Prazo: Quantidade de dias decorridos da 1ª aud. até o encerramento da instrução.



PRAZO MÉDIO ENTRE A 1ª AUDIÊNCIA E O ENCERRAMENTO DA INSTRUÇÃO - VARA DO TRABALHO DE SÃO LUIS DE MONTES BELOS

Sem magistrado

ORDINÁRIO

Qtd	Prazo Médio
791	50,93

Nr. Processo	1ª Aud.	Enc. Instrução.	Prazo
RTOrd - 0010282-57.2016.5.18.0181	22/03/16	20/04/16	29
RTOrd - 0010286-94.2016.5.18.0181	11/04/16	11/05/16	30
RTOrd - 0010293-86.2016.5.18.0181	30/03/16	30/03/16	0
RTOrd - 0010295-56.2016.5.18.0181	31/03/16	31/03/16	0
RTOrd - 0010298-11.2016.5.18.0181	22/03/16	22/03/16	0
RTOrd - 0010301-63.2016.5.18.0181	31/03/16	19/07/16	110
RTOrd - 0010303-33.2016.5.18.0181	28/03/16	22/11/16	239
RTOrd - 0010305-03.2016.5.18.0181	05/04/16	05/04/16	0
RTOrd - 0010312-92.2016.5.18.0181	18/04/16	19/05/16	31
RTOrd - 0010316-32.2016.5.18.0181	12/04/16	12/04/16	0
RTOrd - 0010317-17.2016.5.18.0181	05/04/16	20/06/16	76
RTOrd - 0010318-02.2016.5.18.0181	12/04/16	13/04/16	1
RTOrd - 0010318-02.2016.5.18.0181	12/04/16	13/05/16	31
RTOrd - 0010319-84.2016.5.18.0181	31/03/16	31/03/16	0
RTOrd - 0010322-39.2016.5.18.0181	12/04/16	03/05/16	21
RTOrd - 0010323-24.2016.5.18.0181	31/03/16	03/04/16	3
RTOrd - 0010323-24.2016.5.18.0181	31/03/16	24/05/16	54
RTOrd - 0010324-09.2016.5.18.0181	09/05/16	13/05/16	4
RTOrd - 0010326-76.2016.5.18.0181	27/04/16	12/05/16	15
RTOrd - 0010327-61.2016.5.18.0181	26/04/16	12/05/16	16
RTOrd - 0010328-46.2016.5.18.0181	12/04/16	13/04/16	1
RTOrd - 0010328-46.2016.5.18.0181	12/04/16	13/05/16	31
RTOrd - 0010329-31.2016.5.18.0181	01/04/16	04/04/16	3
RTOrd - 0010329-31.2016.5.18.0181	01/04/16	24/05/16	53

Legenda:
1ª Aud.: Data da primeira audiência que ocorrer, Inicial ou UNA;
Enc. da Instrução: Data da conclusão para proferir sentença;
Prazo: Quantidade de dias decorridos da 1ª aud. até o encerramento da instrução.



PRAZO MÉDIO ENTRE A 1ª AUDIÊNCIA E O ENCERRAMENTO DA INSTRUÇÃO - VARA DO TRABALHO DE SÃO LUIS DE MONTES BELOS

Sem magistrado

ORDINÁRIO

Qtd	Prazo Médio
791	50,93

Nr. Processo	1ª Aud.	Enc. Instrução.	Prazo
RTOrd - 0010329-31.2016.5.18.0181	01/04/16	12/09/16	164
RTOrd - 0010329-31.2016.5.18.0181	01/04/16	20/10/16	202
RTOrd - 0010330-16.2016.5.18.0181	12/04/16	13/04/16	1
RTOrd - 0010330-16.2016.5.18.0181	12/04/16	13/05/16	31
RTOrd - 0010331-98.2016.5.18.0181	01/04/16	04/04/16	3
RTOrd - 0010331-98.2016.5.18.0181	01/04/16	24/05/16	53
RTOrd - 0010332-83.2016.5.18.0181	26/04/16	12/05/16	16
RTOrd - 0010333-68.2016.5.18.0181	06/04/16	06/04/16	0
RTOrd - 0010334-53.2016.5.18.0181	18/04/16	18/04/16	0
RTOrd - 0010335-38.2016.5.18.0181	01/04/16	04/04/16	3
RTOrd - 0010335-38.2016.5.18.0181	01/04/16	24/05/16	53
RTOrd - 0010336-23.2016.5.18.0181	13/04/16	14/04/16	1
RTOrd - 0010336-23.2016.5.18.0181	13/04/16	13/05/16	30
RTOrd - 0010337-08.2016.5.18.0181	01/04/16	15/04/16	14
RTOrd - 0010337-08.2016.5.18.0181	01/04/16	24/05/16	53
RTOrd - 0010338-90.2016.5.18.0181	12/04/16	13/04/16	1
RTOrd - 0010338-90.2016.5.18.0181	12/04/16	13/05/16	31
RTOrd - 0010339-75.2016.5.18.0181	01/04/16	04/04/16	3
RTOrd - 0010339-75.2016.5.18.0181	01/04/16	24/05/16	53
RTOrd - 0010342-30.2016.5.18.0181	12/04/16	13/04/16	1
RTOrd - 0010342-30.2016.5.18.0181	12/04/16	13/05/16	31
RTOrd - 0010343-15.2016.5.18.0181	01/04/16	04/04/16	3
RTOrd - 0010343-15.2016.5.18.0181	01/04/16	24/05/16	53
RTOrd - 0010344-97.2016.5.18.0181	13/04/16	14/04/16	1

Legenda:
1ª Aud.: Data da primeira audiência que ocorrer, Inicial ou UNA;
Enc. da Instrução: Data da conclusão para proferir sentença;
Prazo: Quantidade de dias decorridos da 1ª aud. até o encerramento da instrução.



PRAZO MÉDIO ENTRE A 1ª AUDIÊNCIA E O ENCERRAMENTO DA INSTRUÇÃO - VARA DO TRABALHO DE SÃO LUIS DE MONTES BELOS

Sem magistrado

ORDINÁRIO

Qtd	Prazo Médio
791	50,93

Nr. Processo	1ª Aud.	Enc. Instrução.	Prazo
RTOrd - 0010344-97.2016.5.18.0181	13/04/16	13/05/16	30
RTOrd - 0010345-82.2016.5.18.0181	05/04/16	30/06/16	86
RTOrd - 0010346-67.2016.5.18.0181	13/04/16	29/09/16	169
RTOrd - 0010347-52.2016.5.18.0181	01/04/16	18/08/16	139
RTOrd - 0010349-22.2016.5.18.0181	01/04/16	09/09/16	161
RTOrd - 0010349-22.2016.5.18.0181	01/04/16	20/10/16	202
RTOrd - 0010350-07.2016.5.18.0181	14/04/16	15/05/16	31
RTOrd - 0010355-29.2016.5.18.0181	26/04/16	09/09/16	136
RTOrd - 0010355-29.2016.5.18.0181	26/04/16	20/10/16	177
RTOrd - 0010356-14.2016.5.18.0181	13/04/16	05/09/16	145
RTOrd - 0010357-96.2016.5.18.0181	26/04/16	16/09/16	143
RTOrd - 0010358-81.2016.5.18.0181	13/04/16	31/08/16	140
RTOrd - 0010360-51.2016.5.18.0181	13/04/16	08/07/16	86
RTOrd - 0010362-21.2016.5.18.0181	14/04/16	13/05/16	29
RTOrd - 0010363-06.2016.5.18.0181	26/04/16	23/06/16	58
RTOrd - 0010367-43.2016.5.18.0181	19/04/16	13/09/16	147
RTOrd - 0010373-50.2016.5.18.0181	23/06/16	24/06/16	1
RTOrd - 0010377-87.2016.5.18.0181	23/06/16	27/06/16	4
RTOrd - 0010378-72.2016.5.18.0181	14/04/16	30/08/16	138
RTOrd - 0010379-06.2016.5.18.0004	31/03/16	16/09/16	169
RTOrd - 0010379-57.2016.5.18.0181	11/05/16	02/06/16	22
RTOrd - 0010379-57.2016.5.18.0181	11/05/16	02/08/16	83
RTOrd - 0010380-42.2016.5.18.0181	20/04/16	20/04/16	0
RTOrd - 0010381-27.2016.5.18.0181	23/06/16	27/06/16	4

Legenda:
1ª Aud.: Data da primeira audiência que ocorrer, Inicial ou UNA;
Enc. da Instrução: Data da conclusão para proferir sentença;
Prazo: Quantidade de dias decorridos da 1ª aud. até o encerramento da instrução.



PRAZO MÉDIO ENTRE A 1ª AUDIÊNCIA E O ENCERRAMENTO DA INSTRUÇÃO - VARA DO TRABALHO DE SÃO LUIS DE MONTES BELOS

Sem magistrado

ORDINÁRIO

Qtd	Prazo Médio
791	50,93

Nr. Processo	1ª Aud.	Enc. Instrução.	Prazo
RTOrd - 0010382-67.2016.5.18.0001	04/08/16	29/08/16	25
RTOrd - 0010383-94.2016.5.18.0181	26/04/16	18/10/16	175
RTOrd - 0010384-79.2016.5.18.0181	13/04/16	12/05/16	29
RTOrd - 0010387-34.2016.5.18.0181	23/06/16	27/06/16	4
RTOrd - 0010388-19.2016.5.18.0181	14/04/16	06/07/16	83
RTOrd - 0010390-86.2016.5.18.0181	14/04/16	14/04/16	0
RTOrd - 0010391-71.2016.5.18.0181	05/04/16	01/06/16	57
RTOrd - 0010392-56.2016.5.18.0181	20/04/16	04/05/16	14
RTOrd - 0010394-26.2016.5.18.0181	20/04/16	04/05/16	14
RTOrd - 0010397-78.2016.5.18.0181	26/04/16	18/10/16	175
RTOrd - 0010398-63.2016.5.18.0181	14/04/16	14/04/16	0
RTOrd - 0010398-63.2016.5.18.0181	14/04/16	13/05/16	29
RTOrd - 0010401-18.2016.5.18.0181	09/05/16	03/08/16	86
RTOrd - 0010407-25.2016.5.18.0181	26/04/16	23/06/16	58
RTOrd - 0010409-92.2016.5.18.0181	02/05/16	03/05/16	1
RTOrd - 0010410-77.2016.5.18.0181	27/04/16	08/07/16	72
RTOrd - 0010410-77.2016.5.18.0181	27/04/16	13/10/16	169
RTOrd - 0010411-62.2016.5.18.0181	02/05/16	03/05/16	1
RTOrd - 0010414-17.2016.5.18.0181	14/04/16	30/08/16	138
RTOrd - 0010415-02.2016.5.18.0181	26/04/16	26/10/16	183
RTOrd - 0010417-69.2016.5.18.0181	20/04/16	20/04/16	0
RTOrd - 0010418-54.2016.5.18.0181	18/04/16	18/04/16	0
RTOrd - 0010420-24.2016.5.18.0181	27/04/16	06/07/16	70
RTOrd - 0010421-09.2016.5.18.0181	18/04/16	01/06/16	44

Legenda:
1ª Aud.: Data da primeira audiência que ocorrer, Inicial ou UNA;
Enc. da Instrução: Data da conclusão para proferir sentença;
Prazo: Quantidade de dias decorridos da 1ª aud. até o encerramento da instrução.



PRAZO MÉDIO ENTRE A 1ª AUDIÊNCIA E O ENCERRAMENTO DA INSTRUÇÃO - VARA DO TRABALHO DE SÃO LUIS DE MONTES BELOS

Sem magistrado

ORDINÁRIO

Qtd	Prazo Médio
791	50,93

Nr. Processo	1ª Aud.	Enc. Instrução.	Prazo
RTOrd - 0010422-91.2016.5.18.0181	19/04/16	03/05/16	14
RTOrd - 0010423-76.2016.5.18.0181	26/04/16	13/05/16	17
RTOrd - 0010426-31.2016.5.18.0181	27/04/16	13/05/16	16
RTOrd - 0010427-16.2016.5.18.0181	20/04/16	15/06/16	56
RTOrd - 0010428-98.2016.5.18.0181	19/04/16	04/05/16	15
RTOrd - 0010429-83.2016.5.18.0181	19/04/16	15/06/16	57
RTOrd - 0010430-68.2016.5.18.0181	11/07/16	12/07/16	1
RTOrd - 0010431-53.2016.5.18.0181	19/04/16	15/06/16	57
RTOrd - 0010432-38.2016.5.18.0181	11/07/16	12/07/16	1
RTOrd - 0010433-23.2016.5.18.0181	19/04/16	15/06/16	57
RTOrd - 0010434-08.2016.5.18.0181	19/04/16	04/05/16	15
RTOrd - 0010435-90.2016.5.18.0181	11/05/16	11/05/16	0
RTOrd - 0010438-45.2016.5.18.0181	20/04/16	20/04/16	0
RTOrd - 0010440-15.2016.5.18.0181	28/04/16	04/07/16	67
RTOrd - 0010440-15.2016.5.18.0181	28/04/16	13/07/16	76
RTOrd - 0010441-97.2016.5.18.0181	02/05/16	03/05/16	1
RTOrd - 0010443-67.2016.5.18.0181	19/04/16	16/12/16	241
RTOrd - 0010450-59.2016.5.18.0181	27/04/16	13/05/16	16
RTOrd - 0010451-44.2016.5.18.0181	27/04/16	13/05/16	16
RTOrd - 0010454-96.2016.5.18.0181	27/04/16	13/05/16	16
RTOrd - 0010456-66.2016.5.18.0181	28/04/16	28/04/16	0
RTOrd - 0010457-51.2016.5.18.0181	28/04/16	16/12/16	232
RTOrd - 0010459-21.2016.5.18.0181	02/05/16	18/11/16	200
RTOrd - 0010460-06.2016.5.18.0181	28/04/16	05/05/16	7

Legenda:
1ª Aud.: Data da primeira audiência que ocorrer, Inicial ou UNA;
Enc. da Instrução: Data da conclusão para proferir sentença;
Prazo: Quantidade de dias decorridos da 1ª aud. até o encerramento da instrução.



PRAZO MÉDIO ENTRE A 1ª AUDIÊNCIA E O ENCERRAMENTO DA INSTRUÇÃO - VARA DO TRABALHO DE SÃO LUIS DE MONTES BELOS

Sem magistrado

ORDINÁRIO

Qtd	Prazo Médio
791	50,93

Nr. Processo	1ª Aud.	Enc. Instrução.	Prazo
RTOrd - 0010465-28.2016.5.18.0181	28/04/16	26/10/16	181
RTOrd - 0010466-13.2016.5.18.0181	28/04/16	05/07/16	68
RTOrd - 0010469-65.2016.5.18.0181	26/04/16	22/06/16	57
RTOrd - 0010470-50.2016.5.18.0181	11/05/16	11/07/16	61
RTOrd - 0010471-35.2016.5.18.0181	07/06/16	12/09/16	97
RTOrd - 0010473-05.2016.5.18.0181	02/05/16	16/11/16	198
RTOrd - 0010478-27.2016.5.18.0181	26/04/16	13/05/16	17
RTOrd - 0010479-12.2016.5.18.0181	02/05/16	03/05/16	1
RTOrd - 0010479-12.2016.5.18.0181	02/05/16	17/08/16	107
RTOrd - 0010482-64.2016.5.18.0181	11/05/16	08/07/16	58
RTOrd - 0010483-49.2016.5.18.0181	02/05/16	15/09/16	136
RTOrd - 0010483-49.2016.5.18.0181	02/05/16	20/10/16	171
RTOrd - 0010486-04.2016.5.18.0181	02/05/16	27/09/16	148
RTOrd - 0010487-86.2016.5.18.0181	02/05/16	15/08/16	105
RTOrd - 0010488-71.2016.5.18.0181	12/05/16	08/07/16	57
RTOrd - 0010489-56.2016.5.18.0181	02/05/16	17/08/16	107
RTOrd - 0010490-41.2016.5.18.0181	02/05/16	02/05/16	0
RTOrd - 0010492-11.2016.5.18.0181	02/05/16	22/07/16	81
RTOrd - 0010492-11.2016.5.18.0181	02/05/16	30/08/16	120
RTOrd - 0010499-03.2016.5.18.0181	09/05/16	26/10/16	170
RTOrd - 0010502-55.2016.5.18.0181	09/05/16	05/07/16	57
RTOrd - 0010503-40.2016.5.18.0181	09/05/16	09/09/16	123
RTOrd - 0010505-10.2016.5.18.0181	09/05/16	09/05/16	0
RTOrd - 0010509-47.2016.5.18.0181	09/05/16	09/05/16	0

Legenda:
1ª Aud.: Data da primeira audiência que ocorrer, Inicial ou UNA;
Enc. da Instrução: Data da conclusão para proferir sentença;
Prazo: Quantidade de dias decorridos da 1ª aud. até o encerramento da instrução.



PRAZO MÉDIO ENTRE A 1ª AUDIÊNCIA E O ENCERRAMENTO DA INSTRUÇÃO - VARA DO TRABALHO DE SÃO LUIS DE MONTES BELOS

Sem magistrado

ORDINÁRIO

Qtd	Prazo Médio
791	50,93

Nr. Processo	1ª Aud.	Enc. Instrução.	Prazo
RTOrd - 0010512-02.2016.5.18.0181	24/05/16	24/05/16	0
RTOrd - 0010514-69.2016.5.18.0181	02/05/16	16/05/16	14
RTOrd - 0010515-54.2016.5.18.0181	09/05/16	16/08/16	99
RTOrd - 0010519-91.2016.5.18.0181	03/05/16	03/05/16	0
RTOrd - 0010523-31.2016.5.18.0181	09/05/16	09/05/16	0
RTOrd - 0010524-16.2016.5.18.0181	09/05/16	11/05/16	2
RTOrd - 0010525-98.2016.5.18.0181	11/05/16	11/05/16	0
RTOrd - 0010527-68.2016.5.18.0181	11/05/16	10/08/16	91
RTOrd - 0010528-53.2016.5.18.0181	11/05/16	06/07/16	56
RTOrd - 0010529-38.2016.5.18.0181	11/05/16	11/05/16	0
RTOrd - 0010530-23.2016.5.18.0181	03/05/16	05/10/16	155
RTOrd - 0010532-90.2016.5.18.0181	19/07/16	29/08/16	41
RTOrd - 0010536-30.2016.5.18.0181	11/05/16	11/07/16	61
RTOrd - 0010538-97.2016.5.18.0181	11/05/16	07/07/16	57
RTOrd - 0010540-67.2016.5.18.0181	01/06/16	22/09/16	113
RTOrd - 0010544-07.2016.5.18.0181	11/05/16	07/07/16	57
RTOrd - 0010546-74.2016.5.18.0181	30/05/16	15/06/16	16
RTOrd - 0010547-59.2016.5.18.0181	11/05/16	11/05/16	0
RTOrd - 0010549-29.2016.5.18.0181	16/05/16	30/08/16	106
RTOrd - 0010552-81.2016.5.18.0181	24/05/16	22/09/16	121
RTOrd - 0010553-66.2016.5.18.0181	11/05/16	31/08/16	112
RTOrd - 0010558-88.2016.5.18.0181	11/05/16	08/07/16	58
RTOrd - 0010560-58.2016.5.18.0181	16/05/16	16/05/16	0
RTOrd - 0010562-02.2015.5.18.0007	16/02/16	15/04/16	59

Legenda:
1ª Aud.: Data da primeira audiência que ocorrer, Inicial ou UNA;
Enc. da Instrução: Data da conclusão para proferir sentença;
Prazo: Quantidade de dias decorridos da 1ª aud. até o encerramento da instrução.



PRAZO MÉDIO ENTRE A 1ª AUDIÊNCIA E O ENCERRAMENTO DA INSTRUÇÃO - VARA DO TRABALHO DE SÃO LUIS DE MONTES BELOS

Sem magistrado

ORDINÁRIO

Qtd	Prazo Médio
791	50,93

Nr. Processo	1ª Aud.	Enc. Instrução.	Prazo
RTOrd - 0010564-95.2016.5.18.0181	01/06/16	22/09/16	113
RTOrd - 0010566-65.2016.5.18.0181	01/06/16	22/09/16	113
RTOrd - 0010567-50.2016.5.18.0181	01/06/16	06/09/16	97
RTOrd - 0010568-35.2016.5.18.0181	01/06/16	06/09/16	97
RTOrd - 0010569-20.2016.5.18.0181	11/05/16	16/08/16	97
RTOrd - 0010573-57.2016.5.18.0181	17/05/16	30/05/16	13
RTOrd - 0010574-42.2016.5.18.0181	11/05/16	11/07/16	61
RTOrd - 0010575-27.2016.5.18.0181	12/05/16	02/06/16	21
RTOrd - 0010576-12.2016.5.18.0181	12/05/16	12/05/16	0
RTOrd - 0010581-34.2016.5.18.0181	23/05/16	18/08/16	87
RTOrd - 0010586-56.2016.5.18.0181	18/05/16	11/07/16	54
RTOrd - 0010587-41.2016.5.18.0181	13/06/16	13/06/16	0
RTOrd - 0010589-11.2016.5.18.0181	31/05/16	15/06/16	15
RTOrd - 0010591-78.2016.5.18.0181	23/05/16	17/08/16	86
RTOrd - 0010592-63.2016.5.18.0181	23/05/16	23/05/16	0
RTOrd - 0010593-48.2016.5.18.0181	23/05/16	23/05/16	0
RTOrd - 0010596-03.2016.5.18.0181	01/07/16	15/09/16	76
RTOrd - 0010599-55.2016.5.18.0181	17/05/16	28/06/16	42
RTOrd - 0010600-40.2016.5.18.0181	18/05/16	11/07/16	54
RTOrd - 0010602-10.2016.5.18.0181	17/05/16	03/06/16	17
RTOrd - 0010602-10.2016.5.18.0181	17/05/16	30/06/16	44
RTOrd - 0010603-92.2016.5.18.0181	18/05/16	17/06/16	30
RTOrd - 0010605-62.2016.5.18.0181	18/05/16	18/05/16	0
RTOrd - 0010607-32.2016.5.18.0181	18/05/16	01/07/16	44

Legenda:
1ª Aud.: Data da primeira audiência que ocorrer, Inicial ou UNA;
Enc. da Instrução: Data da conclusão para proferir sentença;
Prazo: Quantidade de dias decorridos da 1ª aud. até o encerramento da instrução.



PRAZO MÉDIO ENTRE A 1ª AUDIÊNCIA E O ENCERRAMENTO DA INSTRUÇÃO - VARA DO TRABALHO DE SÃO LUIS DE MONTES BELOS

Sem magistrado

ORDINÁRIO

Qtd	Prazo Médio
791	50,93

Nr. Processo	1ª Aud.	Enc. Instrução.	Prazo
RTOrd - 0010621-16.2016.5.18.0181	13/06/16	29/06/16	16
RTOrd - 0010623-83.2016.5.18.0181	24/05/16	24/05/16	0
RTOrd - 0010624-68.2016.5.18.0181	30/05/16	13/07/16	44
RTOrd - 0010627-23.2016.5.18.0181	15/08/16	15/09/16	31
RTOrd - 0010627-23.2016.5.18.0181	15/08/16	20/10/16	66
RTOrd - 0010628-08.2016.5.18.0181	30/05/16	22/09/16	115
RTOrd - 0010629-90.2016.5.18.0181	02/06/16	28/06/16	26
RTOrd - 0010630-75.2016.5.18.0181	25/05/16	11/11/16	170
RTOrd - 0010631-60.2016.5.18.0181	25/05/16	23/11/16	182
RTOrd - 0010632-45.2016.5.18.0181	31/05/16	20/10/16	142
RTOrd - 0010633-30.2016.5.18.0181	25/05/16	13/09/16	111
RTOrd - 0010635-97.2016.5.18.0181	25/05/16	30/10/16	158
RTOrd - 0010636-82.2016.5.18.0181	30/05/16	13/07/16	44
RTOrd - 0010640-22.2016.5.18.0181	30/05/16	25/07/16	56
RTOrd - 0010644-59.2016.5.18.0181	07/06/16	26/07/16	49
RTOrd - 0010651-51.2016.5.18.0181	07/06/16	16/09/16	101
RTOrd - 0010651-51.2016.5.18.0181	07/06/16	20/10/16	135
RTOrd - 0010652-36.2016.5.18.0181	31/05/16	13/07/16	43
RTOrd - 0010653-21.2016.5.18.0181	31/05/16	17/06/16	17
RTOrd - 0010654-06.2016.5.18.0181	15/08/16	15/08/16	0
RTOrd - 0010656-73.2016.5.18.0181	02/06/16	14/07/16	42
RTOrd - 0010660-13.2016.5.18.0181	07/06/16	11/06/16	4
RTOrd - 0010672-27.2016.5.18.0181	30/05/16	22/09/16	115
RTOrd - 0010674-94.2016.5.18.0181	23/06/16	18/07/16	25

Legenda:
1ª Aud.: Data da primeira audiência que ocorrer, Inicial ou UNA;
Enc. da Instrução: Data da conclusão para proferir sentença;
Prazo: Quantidade de dias decorridos da 1ª aud. até o encerramento da instrução.



PRAZO MÉDIO ENTRE A 1ª AUDIÊNCIA E O ENCERRAMENTO DA INSTRUÇÃO - VARA DO TRABALHO DE SÃO LUIS DE MONTES BELOS

Sem magistrado

ORDINÁRIO

Qtd	Prazo Médio
791	50,93

Nr. Processo	1ª Aud.	Enc. Instrução.	Prazo
RTOrd - 0010676-64.2016.5.18.0181	30/06/16	14/10/16	106
RTOrd - 0010678-34.2016.5.18.0181	30/06/16	06/07/16	6
RTOrd - 0010680-04.2016.5.18.0181	30/06/16	25/07/16	25
RTOrd - 0010681-86.2016.5.18.0181	30/06/16	26/10/16	118
RTOrd - 0010684-41.2016.5.18.0181	23/06/16	26/07/16	33
RTOrd - 0010685-26.2016.5.18.0181	31/05/16	17/11/16	170
RTOrd - 0010688-78.2016.5.18.0181	31/05/16	13/07/16	43
RTOrd - 0010693-03.2016.5.18.0181	01/07/16	12/09/16	73
RTOrd - 0010693-03.2016.5.18.0181	01/07/16	20/10/16	111
RTOrd - 0010698-25.2016.5.18.0181	01/07/16	02/09/16	63
RTOrd - 0010699-10.2016.5.18.0181	13/06/16	23/08/16	71
RTOrd - 0010699-90.2015.5.18.0004	26/11/15	25/05/16	181
RTOrd - 0010699-90.2015.5.18.0004	26/11/15	16/08/16	264
RTOrd - 0010700-92.2016.5.18.0181	01/07/16	01/07/16	0
RTOrd - 0010730-30.2016.5.18.0181	24/06/16	24/06/16	0
RTOrd - 0010733-82.2016.5.18.0181	13/06/16	13/06/16	0
RTOrd - 0010734-67.2016.5.18.0181	23/06/16	20/07/16	27
RTOrd - 0010735-52.2016.5.18.0181	23/06/16	09/09/16	78
RTOrd - 0010737-22.2016.5.18.0181	24/06/16	24/06/16	0
RTOrd - 0010741-59.2016.5.18.0181	16/06/16	16/06/16	0
RTOrd - 0010743-29.2016.5.18.0181	24/06/16	08/09/16	76
RTOrd - 0010743-29.2016.5.18.0181	24/06/16	24/10/16	122
RTOrd - 0010744-14.2016.5.18.0181	24/06/16	21/07/16	27
RTOrd - 0010745-96.2016.5.18.0181	16/06/16	18/11/16	155

Legenda:
1ª Aud.: Data da primeira audiência que ocorrer, Inicial ou UNA;
Enc. da Instrução: Data da conclusão para proferir sentença;
Prazo: Quantidade de dias decorridos da 1ª aud. até o encerramento da instrução.



PRAZO MÉDIO ENTRE A 1ª AUDIÊNCIA E O ENCERRAMENTO DA INSTRUÇÃO - VARA DO TRABALHO DE SÃO LUIS DE MONTES BELOS

Sem magistrado

ORDINÁRIO

Qtd	Prazo Médio
791	50,93

Nr. Processo	1ª Aud.	Enc. Instrução.	Prazo
RTOrd - 0010746-81.2016.5.18.0181	16/06/16	14/07/16	28
RTOrd - 0010750-21.2016.5.18.0181	16/06/16	05/09/16	81
RTOrd - 0010752-88.2016.5.18.0181	16/06/16	05/09/16	81
RTOrd - 0010754-58.2016.5.18.0181	15/06/16	14/07/16	29
RTOrd - 0010755-43.2016.5.18.0181	15/06/16	01/07/16	16
RTOrd - 0010756-28.2016.5.18.0181	23/09/16	10/11/16	48
RTOrd - 0010761-50.2016.5.18.0181	18/07/16	19/07/16	1
RTOrd - 0010762-35.2016.5.18.0181	28/06/16	26/07/16	28
RTOrd - 0010763-20.2016.5.18.0181	15/06/16	01/07/16	16
RTOrd - 0010763-20.2016.5.18.0181	15/06/16	18/11/16	156
RTOrd - 0010764-05.2016.5.18.0181	24/06/16	28/07/16	34
RTOrd - 0010765-87.2016.5.18.0181	22/06/16	24/06/16	2
RTOrd - 0010767-57.2016.5.18.0181	18/07/16	12/09/16	56
RTOrd - 0010768-42.2016.5.18.0181	04/07/16	03/08/16	30
RTOrd - 0010774-49.2016.5.18.0181	04/07/16	04/07/16	0
RTOrd - 0010776-19.2016.5.18.0181	04/07/16	10/11/16	129
RTOrd - 0010778-86.2016.5.18.0181	28/06/16	28/06/16	0
RTOrd - 0010779-71.2016.5.18.0181	28/06/16	24/08/16	57
RTOrd - 0010780-56.2016.5.18.0181	28/06/16	25/07/16	27
RTOrd - 0010784-93.2016.5.18.0181	04/07/16	04/07/16	0
RTOrd - 0010786-63.2016.5.18.0181	21/07/16	30/08/16	40
RTOrd - 0010791-85.2016.5.18.0181	18/07/16	18/07/16	0
RTOrd - 0010817-83.2016.5.18.0181	23/09/16	23/09/16	0
RTOrd - 0010820-38.2016.5.18.0181	04/07/16	29/08/16	56

Legenda:
1ª Aud.: Data da primeira audiência que ocorrer, Inicial ou UNA;
Enc. da Instrução: Data da conclusão para proferir sentença;
Prazo: Quantidade de dias decorridos da 1ª aud. até o encerramento da instrução.



PRAZO MÉDIO ENTRE A 1ª AUDIÊNCIA E O ENCERRAMENTO DA INSTRUÇÃO - VARA DO TRABALHO DE SÃO LUIS DE MONTES BELOS

Sem magistrado

ORDINÁRIO

Qtd	Prazo Médio
791	50,93

Nr. Processo	1ª Aud.	Enc. Instrução.	Prazo
RTOrd - 0010822-08.2016.5.18.0181	28/06/16	15/07/16	17
RTOrd - 0010823-90.2016.5.18.0181	19/07/16	13/09/16	56
RTOrd - 0010826-45.2016.5.18.0181	04/07/16	20/07/16	16
RTOrd - 0010827-30.2016.5.18.0181	19/07/16	20/07/16	1
RTOrd - 0010831-67.2016.5.18.0181	28/06/16	28/06/16	0
RTOrd - 0010833-37.2016.5.18.0181	23/09/16	24/11/16	62
RTOrd - 0010834-22.2016.5.18.0181	28/06/16	14/07/16	16
RTOrd - 0010835-07.2016.5.18.0181	30/06/16	24/08/16	55
RTOrd - 0010837-74.2016.5.18.0181	23/09/16	06/12/16	74
RTOrd - 0010838-59.2016.5.18.0181	30/06/16	30/06/16	0
RTOrd - 0010841-14.2016.5.18.0181	23/09/16	16/12/16	84
RTOrd - 0010842-96.2016.5.18.0181	23/09/16	14/10/16	21
RTOrd - 0010844-66.2016.5.18.0181	30/06/16	26/07/16	26
RTOrd - 0010846-36.2016.5.18.0181	03/08/16	01/09/16	29
RTOrd - 0010847-21.2016.5.18.0181	23/09/16	16/12/16	84
RTOrd - 0010848-06.2016.5.18.0181	01/08/16	09/11/16	100
RTOrd - 0010850-73.2016.5.18.0181	30/06/16	26/07/16	26
RTOrd - 0010851-58.2016.5.18.0181	30/06/16	25/08/16	56
RTOrd - 0010855-95.2016.5.18.0181	01/08/16	02/08/16	1
RTOrd - 0010857-65.2016.5.18.0181	19/07/16	20/07/16	1
RTOrd - 0010864-57.2016.5.18.0181	05/07/16	12/09/16	69
RTOrd - 0010865-42.2016.5.18.0181	11/07/16	11/07/16	0
RTOrd - 0010868-94.2016.5.18.0181	05/07/16	09/11/16	127
RTOrd - 0010878-41.2016.5.18.0181	05/07/16	12/09/16	69

Legenda:
1ª Aud.: Data da primeira audiência que ocorrer, Inicial ou UNA;
Enc. da Instrução: Data da conclusão para proferir sentença;
Prazo: Quantidade de dias decorridos da 1ª aud. até o encerramento da instrução.



PRAZO MÉDIO ENTRE A 1ª AUDIÊNCIA E O ENCERRAMENTO DA INSTRUÇÃO - VARA DO TRABALHO DE SÃO LUIS DE MONTES BELOS

Sem magistrado

ORDINÁRIO

Qtd	Prazo Médio
791	50,93

Nr. Processo	1ª Aud.	Enc. Instrução.	Prazo
RTOrd - 0010881-93.2016.5.18.0181	11/07/16	11/07/16	0
RTOrd - 0010882-78.2016.5.18.0181	05/07/16	12/09/16	69
RTOrd - 0010890-55.2016.5.18.0181	05/07/16	18/07/16	13
RTOrd - 0010894-92.2016.5.18.0181	13/07/16	26/07/16	13
RTOrd - 0010897-47.2016.5.18.0181	13/07/16	13/07/16	0
RTOrd - 0010898-32.2016.5.18.0181	05/07/16	11/11/16	129
RTOrd - 0010900-02.2016.5.18.0181	20/07/16	08/11/16	111
RTOrd - 0010902-69.2016.5.18.0181	05/07/16	10/11/16	128
RTOrd - 0010913-98.2016.5.18.0181	13/07/16	28/07/16	15
RTOrd - 0010913-98.2016.5.18.0181	13/07/16	04/08/16	22
RTOrd - 0010918-23.2016.5.18.0181	13/07/16	27/07/16	14
RTOrd - 0010919-08.2016.5.18.0181	20/07/16	14/09/16	56
RTOrd - 0010919-08.2016.5.18.0181	20/07/16	20/10/16	92
RTOrd - 0010921-75.2016.5.18.0181	13/07/16	13/07/16	0
RTOrd - 0010922-60.2016.5.18.0181	13/07/16	05/09/16	54
RTOrd - 0010923-45.2016.5.18.0181	13/07/16	25/08/16	43
RTOrd - 0010926-97.2016.5.18.0181	05/07/16	04/11/16	122
RTOrd - 0010926-97.2016.5.18.0181	05/07/16	18/11/16	136
RTOrd - 0010930-37.2016.5.18.0181	13/07/16	13/07/16	0
RTOrd - 0010936-44.2016.5.18.0181	14/07/16	15/07/16	1
RTOrd - 0010937-29.2016.5.18.0181	14/07/16	17/11/16	126
RTOrd - 0010950-28.2016.5.18.0181	29/08/16	29/08/16	0
RTOrd - 0010951-13.2016.5.18.0181	23/09/16	23/11/16	61
RTOrd - 0010952-95.2016.5.18.0181	29/08/16	23/09/16	25

Legenda:
1ª Aud.: Data da primeira audiência que ocorrer, Inicial ou UNA;
Enc. da Instrução: Data da conclusão para proferir sentença;
Prazo: Quantidade de dias decorridos da 1ª aud. até o encerramento da instrução.



PRAZO MÉDIO ENTRE A 1ª AUDIÊNCIA E O ENCERRAMENTO DA INSTRUÇÃO - VARA DO TRABALHO DE SÃO LUIS DE MONTES BELOS

Sem magistrado

ORDINÁRIO

Qtd	Prazo Médio
791	50,93

Nr. Processo	1ª Aud.	Enc. Instrução.	Prazo
RTOrd - 0010953-80.2016.5.18.0181	23/09/16	23/09/16	0
RTOrd - 0010955-50.2016.5.18.0181	21/07/16	12/09/16	53
RTOrd - 0010964-12.2016.5.18.0181	02/08/16	31/08/16	29
RTOrd - 0010967-64.2016.5.18.0181	02/08/16	18/10/16	77
RTOrd - 0010968-49.2016.5.18.0181	02/08/16	28/09/16	57
RTOrd - 0010972-86.2016.5.18.0181	02/08/16	02/08/16	0
RTOrd - 0010973-71.2016.5.18.0181	02/08/16	14/10/16	73
RTOrd - 0010980-63.2016.5.18.0181	22/07/16	29/08/16	38
RTOrd - 0010981-48.2016.5.18.0181	27/07/16	26/08/16	30
RTOrd - 0010989-25.2016.5.18.0181	04/08/16	15/09/16	42
RTOrd - 0010989-25.2016.5.18.0181	04/08/16	20/10/16	77
RTOrd - 0010991-92.2016.5.18.0181	15/08/16	15/08/16	0
RTOrd - 0010993-62.2016.5.18.0181	02/08/16	15/09/16	44
RTOrd - 0010993-62.2016.5.18.0181	02/08/16	20/10/16	79
RTOrd - 0010998-84.2016.5.18.0181	26/07/16	21/09/16	57
RTOrd - 0011000-54.2016.5.18.0181	22/07/16	10/08/16	19
RTOrd - 0011001-39.2016.5.18.0181	22/07/16	14/09/16	54
RTOrd - 0011001-39.2016.5.18.0181	22/07/16	20/10/16	90
RTOrd - 0011007-46.2016.5.18.0181	27/07/16	16/09/16	51
RTOrd - 0011013-53.2016.5.18.0181	22/07/16	22/07/16	0
RTOrd - 0011016-08.2016.5.18.0181	02/08/16	05/09/16	34
RTOrd - 0011017-64.2015.5.18.0201	28/09/16	28/09/16	0
RTOrd - 0011028-22.2016.5.18.0181	02/08/16	02/09/16	31
RTOrd - 0011030-89.2016.5.18.0181	02/08/16	04/08/16	2

Legenda:
1ª Aud.: Data da primeira audiência que ocorrer, Inicial ou UNA;
Enc. da Instrução: Data da conclusão para proferir sentença;
Prazo: Quantidade de dias decorridos da 1ª aud. até o encerramento da instrução.



PRAZO MÉDIO ENTRE A 1ª AUDIÊNCIA E O ENCERRAMENTO DA INSTRUÇÃO - VARA DO TRABALHO DE SÃO LUIS DE MONTES BELOS

Sem magistrado

ORDINÁRIO

Qtd	Prazo Médio
791	50,93

Nr. Processo	1ª Aud.	Enc. Instrução.	Prazo
RTOrd - 0011031-74.2016.5.18.0181	03/08/16	16/09/16	44
RTOrd - 0011031-74.2016.5.18.0181	03/08/16	20/10/16	78
RTOrd - 0011035-14.2016.5.18.0181	03/08/16	22/11/16	111
RTOrd - 0011040-36.2016.5.18.0181	05/09/16	20/09/16	15
RTOrd - 0011041-21.2016.5.18.0181	03/08/16	30/10/16	88
RTOrd - 0011042-06.2016.5.18.0181	06/09/16	06/09/16	0
RTOrd - 0011043-88.2016.5.18.0181	03/08/16	03/08/16	0
RTOrd - 0011044-73.2016.5.18.0181	15/08/16	15/08/16	0
RTOrd - 0011045-58.2016.5.18.0181	15/08/16	15/08/16	0
RTOrd - 0011046-43.2016.5.18.0181	03/08/16	03/08/16	0
RTOrd - 0011047-28.2016.5.18.0181	15/08/16	15/08/16	0
RTOrd - 0011050-80.2016.5.18.0181	03/08/16	05/09/16	33
RTOrd - 0011051-65.2016.5.18.0181	03/08/16	04/08/16	1
RTOrd - 0011053-35.2016.5.18.0181	23/08/16	17/11/16	86
RTOrd - 0011053-35.2016.5.18.0181	23/08/16	18/11/16	87
RTOrd - 0011059-42.2016.5.18.0181	23/08/16	23/08/16	0
RTOrd - 0011063-79.2016.5.18.0181	23/08/16	23/08/16	0
RTOrd - 0011070-71.2016.5.18.0181	15/08/16	15/08/16	0
RTOrd - 0011071-56.2016.5.18.0181	15/08/16	15/08/16	0
RTOrd - 0011073-26.2016.5.18.0181	16/08/16	17/08/16	1
RTOrd - 0011073-26.2016.5.18.0181	16/08/16	12/09/16	27
RTOrd - 0011073-26.2016.5.18.0181	16/08/16	20/10/16	65
RTOrd - 0011085-40.2016.5.18.0181	23/08/16	17/11/16	86
RTOrd - 0011087-10.2016.5.18.0181	16/08/16	24/10/16	69

Legenda:
1ª Aud.: Data da primeira audiência que ocorrer, Inicial ou UNA;
Enc. da Instrução: Data da conclusão para proferir sentença;
Prazo: Quantidade de dias decorridos da 1ª aud. até o encerramento da instrução.



PRAZO MÉDIO ENTRE A 1ª AUDIÊNCIA E O ENCERRAMENTO DA INSTRUÇÃO - VARA DO TRABALHO DE SÃO LUIS DE MONTES BELOS

Sem magistrado

ORDINÁRIO

Qtd	Prazo Médio
791	50,93

Nr. Processo	1ª Aud.	Enc. Instrução.	Prazo
RTOrd - 0011088-92.2016.5.18.0181	16/08/16	13/12/16	119
RTOrd - 0011090-62.2016.5.18.0181	23/08/16	19/09/16	27
RTOrd - 0011091-47.2016.5.18.0181	23/08/16	23/08/16	0
RTOrd - 0011092-32.2016.5.18.0181	23/08/16	19/09/16	27
RTOrd - 0011093-17.2016.5.18.0181	23/08/16	19/09/16	27
RTOrd - 0011094-02.2016.5.18.0181	23/08/16	19/09/16	27
RTOrd - 0011096-69.2016.5.18.0181	16/08/16	16/08/16	0
RTOrd - 0011097-54.2016.5.18.0181	23/09/16	20/10/16	27
RTOrd - 0011102-76.2016.5.18.0181	16/08/16	31/08/16	15
RTOrd - 0011104-46.2016.5.18.0181	24/08/16	24/08/16	0
RTOrd - 0011113-08.2016.5.18.0181	17/08/16	27/10/16	71
RTOrd - 0011114-90.2016.5.18.0181	24/08/16	21/09/16	28
RTOrd - 0011117-45.2016.5.18.0181	17/08/16	27/10/16	71
RTOrd - 0011128-74.2016.5.18.0181	29/08/16	27/09/16	29
RTOrd - 0011129-59.2016.5.18.0181	17/08/16	06/09/16	20
RTOrd - 0011130-44.2016.5.18.0181	24/08/16	21/09/16	28
RTOrd - 0011135-66.2016.5.18.0181	23/09/16	23/09/16	0
RTOrd - 0011136-51.2016.5.18.0181	29/08/16	29/08/16	0
RTOrd - 0011142-58.2016.5.18.0181	29/08/16	29/08/16	0
RTOrd - 0011149-50.2016.5.18.0181	23/08/16	18/10/16	56
RTOrd - 0011151-20.2016.5.18.0181	23/09/16	24/11/16	62
RTOrd - 0011153-87.2016.5.18.0181	05/09/16	05/09/16	0
RTOrd - 0011154-72.2016.5.18.0181	29/08/16	28/09/16	30
RTOrd - 0011154-72.2016.5.18.0181	29/08/16	10/10/16	42

Legenda:
1ª Aud.: Data da primeira audiência que ocorrer, Inicial ou UNA;
Enc. da Instrução: Data da conclusão para proferir sentença;
Prazo: Quantidade de dias decorridos da 1ª aud. até o encerramento da instrução.



PRAZO MÉDIO ENTRE A 1ª AUDIÊNCIA E O ENCERRAMENTO DA INSTRUÇÃO - VARA DO TRABALHO DE SÃO LUIS DE MONTES BELOS

Sem magistrado

ORDINÁRIO

Qtd	Prazo Médio
791	50,93

Nr. Processo	1ª Aud.	Enc. Instrução.	Prazo
RTOrd - 0011156-42.2016.5.18.0181	29/08/16	28/09/16	30
RTOrd - 0011157-27.2016.5.18.0181	05/09/16	18/11/16	74
RTOrd - 0011158-12.2016.5.18.0181	29/08/16	04/09/16	6
RTOrd - 0011159-94.2016.5.18.0181	23/09/16	24/11/16	62
RTOrd - 0011162-49.2016.5.18.0181	05/09/16	05/09/16	0
RTOrd - 0011164-19.2016.5.18.0181	05/09/16	21/09/16	16
RTOrd - 0011166-86.2016.5.18.0181	30/08/16	30/09/16	31
RTOrd - 0011167-71.2016.5.18.0181	12/09/16	25/10/16	43
RTOrd - 0011169-41.2016.5.18.0181	05/09/16	13/12/16	99
RTOrd - 0011172-93.2016.5.18.0181	26/09/16	03/10/16	7
RTOrd - 0011175-48.2016.5.18.0181	12/09/16	26/10/16	44
RTOrd - 0011177-18.2016.5.18.0181	12/09/16	26/10/16	44
RTOrd - 0011178-03.2016.5.18.0181	30/08/16	13/10/16	44
RTOrd - 0011179-85.2016.5.18.0181	12/09/16	30/10/16	48
RTOrd - 0011181-55.2016.5.18.0181	12/09/16	30/10/16	48
RTOrd - 0011183-25.2016.5.18.0181	13/09/16	14/09/16	1
RTOrd - 0011183-25.2016.5.18.0181	13/09/16	20/10/16	37
RTOrd - 0011188-47.2016.5.18.0181	26/09/16	28/09/16	2
RTOrd - 0011191-02.2016.5.18.0181	12/09/16	30/10/16	48
RTOrd - 0011193-69.2016.5.18.0181	05/09/16	20/09/16	15
RTOrd - 0011194-54.2016.5.18.0181	27/09/16	14/10/16	17
RTOrd - 0011196-24.2016.5.18.0181	06/09/16	20/10/16	44
RTOrd - 0011198-91.2016.5.18.0181	06/09/16	20/10/16	44
RTOrd - 0011202-31.2016.5.18.0181	28/09/16	16/10/16	18

Legenda:
1ª Aud.: Data da primeira audiência que ocorrer, Inicial ou UNA;
Enc. da Instrução: Data da conclusão para proferir sentença;
Prazo: Quantidade de dias decorridos da 1ª aud. até o encerramento da instrução.



PRAZO MÉDIO ENTRE A 1ª AUDIÊNCIA E O ENCERRAMENTO DA INSTRUÇÃO - VARA DO TRABALHO DE SÃO LUIS DE MONTES BELOS

Sem magistrado

ORDINÁRIO

Qtd	Prazo Médio
791	50,93

Nr. Processo	1ª Aud.	Enc. Instrução.	Prazo
RTOrd - 0011203-16.2016.5.18.0181	13/09/16	30/10/16	47
RTOrd - 0011204-98.2016.5.18.0181	27/09/16	14/10/16	17
RTOrd - 0011206-68.2016.5.18.0181	13/10/16	14/10/16	1
RTOrd - 0011209-23.2016.5.18.0181	19/09/16	30/11/16	72
RTOrd - 0011210-08.2016.5.18.0181	26/09/16	14/10/16	18
RTOrd - 0011211-90.2016.5.18.0181	06/09/16	30/11/16	85
RTOrd - 0011214-45.2016.5.18.0181	13/09/16	13/10/16	30
RTOrd - 0011216-15.2016.5.18.0181	13/10/16	14/10/16	1
RTOrd - 0011217-97.2016.5.18.0181	13/09/16	13/09/16	0
RTOrd - 0011221-37.2016.5.18.0181	19/09/16	30/11/16	72
RTOrd - 0011222-22.2016.5.18.0181	19/09/16	05/10/16	16
RTOrd - 0011222-22.2016.5.18.0181	19/09/16	20/10/16	31
RTOrd - 0011224-89.2016.5.18.0181	19/09/16	05/10/16	16
RTOrd - 0011224-89.2016.5.18.0181	19/09/16	20/10/16	31
RTOrd - 0011225-74.2016.5.18.0181	19/09/16	30/11/16	72
RTOrd - 0011229-14.2016.5.18.0181	20/09/16	20/09/16	0
RTOrd - 0011232-66.2016.5.18.0181	26/09/16	27/09/16	1
RTOrd - 0011240-43.2016.5.18.0181	27/09/16	14/10/16	17
RTOrd - 0011241-28.2016.5.18.0181	20/09/16	18/10/16	28
RTOrd - 0011246-50.2016.5.18.0181	26/09/16	28/09/16	2
RTOrd - 0011246-50.2016.5.18.0181	26/09/16	11/11/16	46
RTOrd - 0011247-35.2016.5.18.0181	21/09/16	30/11/16	70
RTOrd - 0011254-27.2016.5.18.0181	27/09/16	28/09/16	1
RTOrd - 0011255-12.2016.5.18.0181	15/09/16	15/09/16	0

Legenda:
1ª Aud.: Data da primeira audiência que ocorrer, Inicial ou UNA;
Enc. da Instrução: Data da conclusão para proferir sentença;
Prazo: Quantidade de dias decorridos da 1ª aud. até o encerramento da instrução.



PRAZO MÉDIO ENTRE A 1ª AUDIÊNCIA E O ENCERRAMENTO DA INSTRUÇÃO - VARA DO TRABALHO DE SÃO LUIS DE MONTES BELOS

Sem magistrado

ORDINÁRIO

Qtd	Prazo Médio
791	50,93

Nr. Processo	1ª Aud.	Enc. Instrução.	Prazo
RTOrd - 0011257-79.2016.5.18.0181	15/09/16	26/10/16	41
RTOrd - 0011257-79.2016.5.18.0181	15/09/16	02/12/16	78
RTOrd - 0011261-19.2016.5.18.0181	15/09/16	15/09/16	0
RTOrd - 0011263-86.2016.5.18.0181	27/09/16	14/10/16	17
RTOrd - 0011268-11.2016.5.18.0181	20/09/16	05/10/16	15
RTOrd - 0011269-93.2016.5.18.0181	20/09/16	24/11/16	65
RTOrd - 0011275-03.2016.5.18.0181	27/09/16	27/09/16	0
RTOrd - 0011276-85.2016.5.18.0181	04/10/16	20/10/16	16
RTOrd - 0011277-70.2016.5.18.0181	27/09/16	27/09/16	0
RTOrd - 0011278-55.2016.5.18.0181	27/09/16	27/09/16	0
RTOrd - 0011279-40.2016.5.18.0181	27/09/16	27/09/16	0
RTOrd - 0011281-10.2016.5.18.0181	27/09/16	25/11/16	59
RTOrd - 0011283-77.2016.5.18.0181	04/10/16	01/12/16	58
RTOrd - 0011289-58.2015.5.18.0007	28/06/16	26/08/16	59
RTOrd - 0011291-54.2016.5.18.0181	30/09/16	06/10/16	6
RTOrd - 0011299-31.2016.5.18.0181	28/09/16	07/12/16	70
RTOrd - 0011300-16.2016.5.18.0181	28/09/16	18/10/16	20
RTOrd - 0011305-38.2016.5.18.0181	19/10/16	14/12/16	56
RTOrd - 0011306-23.2016.5.18.0181	20/09/16	05/10/16	15
RTOrd - 0011307-08.2016.5.18.0181	20/09/16	05/10/16	15
RTOrd - 0011308-90.2016.5.18.0181	30/09/16	30/09/16	0
RTOrd - 0011309-75.2016.5.18.0181	04/10/16	01/12/16	58
RTOrd - 0011313-15.2016.5.18.0181	04/10/16	19/10/16	15
RTOrd - 0011315-82.2016.5.18.0181	04/10/16	01/12/16	58

Legenda:
1ª Aud.: Data da primeira audiência que ocorrer, Inicial ou UNA;
Enc. da Instrução: Data da conclusão para proferir sentença;
Prazo: Quantidade de dias decorridos da 1ª aud. até o encerramento da instrução.



PRAZO MÉDIO ENTRE A 1ª AUDIÊNCIA E O ENCERRAMENTO DA INSTRUÇÃO - VARA DO TRABALHO DE SÃO LUIS DE MONTES BELOS

Sem magistrado

ORDINÁRIO

Qtd	Prazo Médio
791	50,93

Nr. Processo	1ª Aud.	Enc. Instrução.	Prazo
RTOrd - 0011325-29.2016.5.18.0181	04/10/16	17/11/16	44
RTOrd - 0011330-51.2016.5.18.0181	04/10/16	27/10/16	23
RTOrd - 0011331-36.2016.5.18.0181	30/09/16	14/10/16	14
RTOrd - 0011332-21.2016.5.18.0181	30/09/16	25/10/16	25
RTOrd - 0011336-58.2016.5.18.0181	30/09/16	07/11/16	38
RTOrd - 0011339-13.2016.5.18.0181	05/10/16	15/12/16	71
RTOrd - 0011340-95.2016.5.18.0181	30/09/16	30/09/16	0
RTOrd - 0011348-72.2016.5.18.0181	05/10/16	16/12/16	72
RTOrd - 0011350-42.2016.5.18.0181	19/10/16	27/10/16	8
RTOrd - 0011351-27.2016.5.18.0181	05/10/16	03/11/16	29
RTOrd - 0011354-79.2016.5.18.0181	04/10/16	04/10/16	0
RTOrd - 0011363-41.2016.5.18.0181	27/10/16	27/10/16	0
RTOrd - 0011368-63.2016.5.18.0181	05/10/16	18/10/16	13
RTOrd - 0011372-03.2016.5.18.0181	18/10/16	18/10/16	0
RTOrd - 0011373-85.2016.5.18.0181	18/10/16	18/10/16	0
RTOrd - 0011378-10.2016.5.18.0181	05/10/16	16/12/16	72
RTOrd - 0011379-92.2016.5.18.0181	18/10/16	18/10/16	0
RTOrd - 0011380-77.2016.5.18.0181	18/10/16	18/10/16	0
RTOrd - 0011381-62.2016.5.18.0181	18/10/16	18/10/16	0
RTOrd - 0011382-47.2016.5.18.0181	18/10/16	18/10/16	0
RTOrd - 0011383-32.2016.5.18.0181	18/10/16	18/10/16	0
RTOrd - 0011384-17.2016.5.18.0181	18/10/16	18/10/16	0
RTOrd - 0011385-02.2016.5.18.0181	18/10/16	14/12/16	57
RTOrd - 0011386-84.2016.5.18.0181	18/10/16	18/10/16	0

Legenda:
1ª Aud.: Data da primeira audiência que ocorrer, Inicial ou UNA;
Enc. da Instrução: Data da conclusão para proferir sentença;
Prazo: Quantidade de dias decorridos da 1ª aud. até o encerramento da instrução.



PRAZO MÉDIO ENTRE A 1ª AUDIÊNCIA E O ENCERRAMENTO DA INSTRUÇÃO - VARA DO TRABALHO DE SÃO LUIS DE MONTES BELOS

Sem magistrado

ORDINÁRIO

Qtd	Prazo Médio
791	50,93

Nr. Processo	1ª Aud.	Enc. Instrução.	Prazo
RTOrd - 0011387-69.2016.5.18.0181	18/10/16	18/10/16	0
RTOrd - 0011388-54.2016.5.18.0181	18/10/16	26/10/16	8
RTOrd - 0011389-39.2016.5.18.0181	18/10/16	18/10/16	0
RTOrd - 0011390-24.2016.5.18.0181	18/10/16	26/10/16	8
RTOrd - 0011391-09.2016.5.18.0181	18/10/16	14/12/16	57
RTOrd - 0011392-91.2016.5.18.0181	18/10/16	18/10/16	0
RTOrd - 0011400-68.2016.5.18.0181	13/10/16	13/10/16	0
RTOrd - 0011402-38.2016.5.18.0181	13/10/16	08/11/16	26
RTOrd - 0011404-08.2016.5.18.0181	13/10/16	08/11/16	26
RTOrd - 0011415-37.2016.5.18.0181	18/10/16	14/12/16	57
RTOrd - 0011416-22.2016.5.18.0181	13/10/16	08/11/16	26
RTOrd - 0011417-07.2016.5.18.0181	19/10/16	19/10/16	0
RTOrd - 0011425-81.2016.5.18.0181	19/10/16	16/12/16	58
RTOrd - 0011437-69.2015.5.18.0104	02/02/16	08/03/16	35
RTOrd - 0011438-80.2016.5.18.0181	13/10/16	13/10/16	0
RTOrd - 0011441-35.2016.5.18.0181	18/10/16	18/10/16	0
RTOrd - 0011442-20.2016.5.18.0181	18/10/16	26/10/16	8
RTOrd - 0011454-34.2016.5.18.0181	14/10/16	10/11/16	27
RTOrd - 0011456-04.2016.5.18.0181	14/10/16	09/11/16	26
RTOrd - 0011457-86.2016.5.18.0181	14/10/16	14/10/16	0
RTOrd - 0011460-41.2016.5.18.0181	19/10/16	25/10/16	6
RTOrd - 0011467-33.2016.5.18.0181	25/10/16	16/12/16	52
RTOrd - 0011472-55.2016.5.18.0181	13/12/16	16/12/16	3
RTOrd - 0011486-39.2016.5.18.0181	07/11/16	07/11/16	0

Legenda:
1ª Aud.: Data da primeira audiência que ocorrer, Inicial ou UNA;
Enc. da Instrução: Data da conclusão para proferir sentença;
Prazo: Quantidade de dias decorridos da 1ª aud. até o encerramento da instrução.



PRAZO MÉDIO ENTRE A 1ª AUDIÊNCIA E O ENCERRAMENTO DA INSTRUÇÃO - VARA DO TRABALHO DE SÃO LUIS DE MONTES BELOS

Sem magistrado

ORDINÁRIO

Qtd	Prazo Médio
791	50,93

Nr. Processo	1ª Aud.	Enc. Instrução.	Prazo
RTOrd - 0011494-16.2016.5.18.0181	07/11/16	07/11/16	0
RTOrd - 0011495-98.2016.5.18.0181	27/10/16	27/10/16	0
RTOrd - 0011496-83.2016.5.18.0181	07/11/16	07/11/16	0
RTOrd - 0011499-38.2016.5.18.0181	08/11/16	08/11/16	0
RTOrd - 0011500-23.2016.5.18.0181	08/11/16	08/11/16	0
RTOrd - 0011501-08.2016.5.18.0181	08/11/16	08/11/16	0
RTOrd - 0011502-90.2016.5.18.0181	08/11/16	08/11/16	0
RTOrd - 0011505-45.2016.5.18.0181	17/11/16	17/11/16	0
RTOrd - 0011519-29.2016.5.18.0181	23/11/16	06/12/16	13
RTOrd - 0011520-14.2016.5.18.0181	08/11/16	08/11/16	0
RTOrd - 0011521-96.2016.5.18.0181	22/11/16	23/11/16	1
RTOrd - 0011522-81.2016.5.18.0181	08/11/16	08/11/16	0
RTOrd - 0011523-66.2016.5.18.0181	22/11/16	23/11/16	1
RTOrd - 0011542-72.2016.5.18.0181	17/11/16	17/11/16	0
RTOrd - 0011555-71.2016.5.18.0181	06/12/16	06/12/16	0
RTOrd - 0011559-11.2016.5.18.0181	23/11/16	23/11/16	0
RTOrd - 0011580-84.2016.5.18.0181	23/11/16	23/11/16	0
RTOrd - 0011586-91.2016.5.18.0181	30/11/16	30/11/16	0
RTOrd - 0011590-31.2016.5.18.0181	24/11/16	24/11/16	0
RTOrd - 0011596-72.2016.5.18.0008	17/11/16	17/11/16	0
RTOrd - 0011618-96.2016.5.18.0181	24/11/16	24/11/16	0
RTOrd - 0011636-20.2016.5.18.0181	14/12/16	14/12/16	0
RTOrd - 0011644-94.2016.5.18.0181	14/12/16	14/12/16	0
RTOrd - 0011648-34.2016.5.18.0181	14/12/16	14/12/16	0

Legenda:
1ª Aud.: Data da primeira audiência que ocorrer, Inicial ou UNA;
Enc. da Instrução: Data da conclusão para proferir sentença;
Prazo: Quantidade de dias decorridos da 1ª aud. até o encerramento da instrução.



PRAZO MÉDIO ENTRE A 1ª AUDIÊNCIA E O ENCERRAMENTO DA INSTRUÇÃO - VARA DO TRABALHO DE SÃO LUIS DE MONTES BELOS

Sem magistrado

ORDINÁRIO

Qtd	Prazo Médio
791	50,93

Nr. Processo	1ª Aud.	Enc. Instrução.	Prazo
RTOrd - 0011654-41.2016.5.18.0181	07/12/16	07/12/16	0
RTOrd - 0011679-54.2016.5.18.0181	14/12/16	14/12/16	0
RTOrd - 0011680-39.2016.5.18.0181	14/12/16	14/12/16	0
RTOrd - 0011755-78.2016.5.18.0181	14/12/16	14/12/16	0
RTOrd - 0011814-52.2015.5.18.0003	04/02/16	18/03/16	43
RTOrd - 0011868-51.2016.5.18.0013	08/11/16	08/11/16	0
RTOrd - 0011979-18.2014.5.18.0009	16/12/15	28/03/16	103
RTOrd - 0012005-54.2015.5.18.0082	02/08/16	02/08/16	0

Legenda:

1ª Aud.: Data da primeira audiência que ocorrer, Inicial ou UNA;

Enc. da Instrução: Data da conclusão para proferir sentença;

Prazo: Quantidade de dias decorridos da 1ª aud. até o encerramento da instrução.