

Conceituação

Tema	Prazos Processuais
Relatórios	Evolução Histórica Comparativo por VT Comparativo por Grupo Por Grupo Por VT Por Processo Por Magistrado
Resumo	Apresenta o prazo médio entre a realização da primeira audiência e o encerramento da instrução.
Descrição	O prazo médio é obtido calculando-se a quantidade de dias decorridos entre a data da primeira audiência e a data do encerramento da instrução. Os dados são extraídos baseando-se nos seguintes itens do e-Gestão: 265 e 90265 - Da realização da primeira audiência até o encerramento da instrução processual na fase de conhecimento – rito sumaríssimo; 266 e 90266 – Da realização da primeira audiência até o encerramento da instrução processual na fase de conhecimento – exceto rito sumaríssimo (ordinário)
Origem da informação	e-Gestão
Critérios e transformações	Coletado do e-Gestão, consolidado, otimizado e classificado para análise.
Análises possíveis	Prazo médio entre a realização da primeira audiência e o encerramento da instrução processual na fase de conhecimento, detalhado de forma Geral, Por grupo, por VT, Por Processo e Por Magistrado.



EVOLUÇÃO HISTÓRICA DOS PRAZOS PROCESSUAIS ENTRE A 1ª AUDIÊNCIA E O ENCERRAMENTO DA INSTRUÇÃO - VARA DO TRABALHO DE FORMOSA

Data do encerramento da instrução entre 1/1/2016 e 31/12/2016 23:59:59

Rito	Qtd	Prazo Médio
ORDINÁRIO	605	86,79
SUMARÍSSIMO	372	48,4
Total/Média	977	72,17

Percentual de Processos por Rito

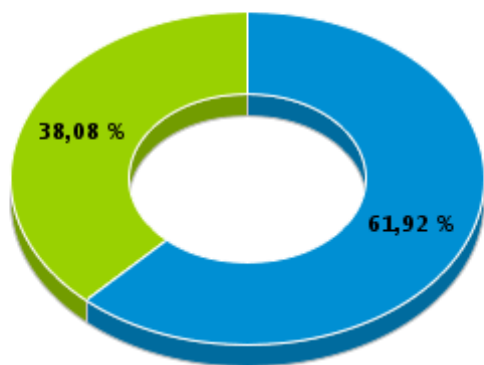

Rito

■ ORDINÁRIO ■ SUMARÍSSIMO

Prazo Médio por Rito

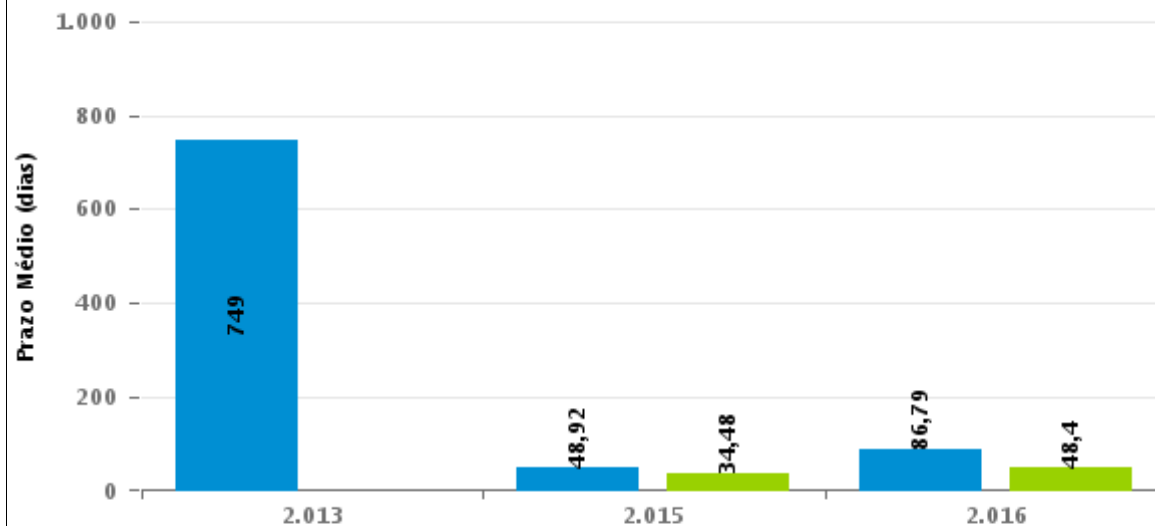

Para este exercício foram computados os processos até o mês de Dezembro/2.016

Rito

■ ORDINÁRIO ■ SUMARÍSSIMO



COMPARATIVO DO PRAZO MÉDIO ENTRE A 1ª AUDIÊNCIA E O ENCERRAMENTO DA INSTRUÇÃO - VARA DO TRABALHO DE FORMOSA

Data do encerramento da instrução entre 1/1/2016 e 31/12/2016 23:59:59

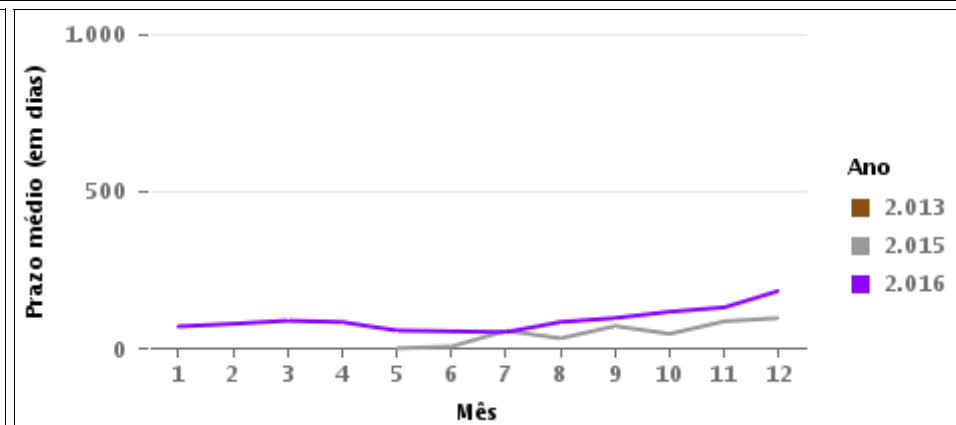
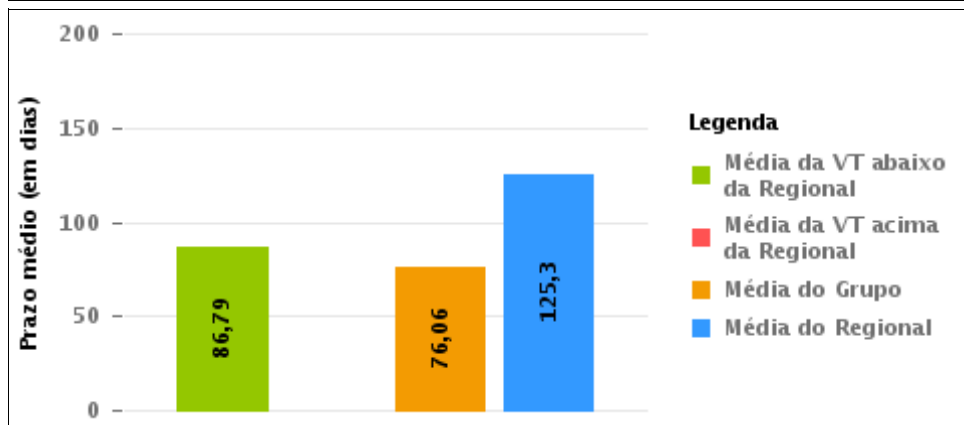
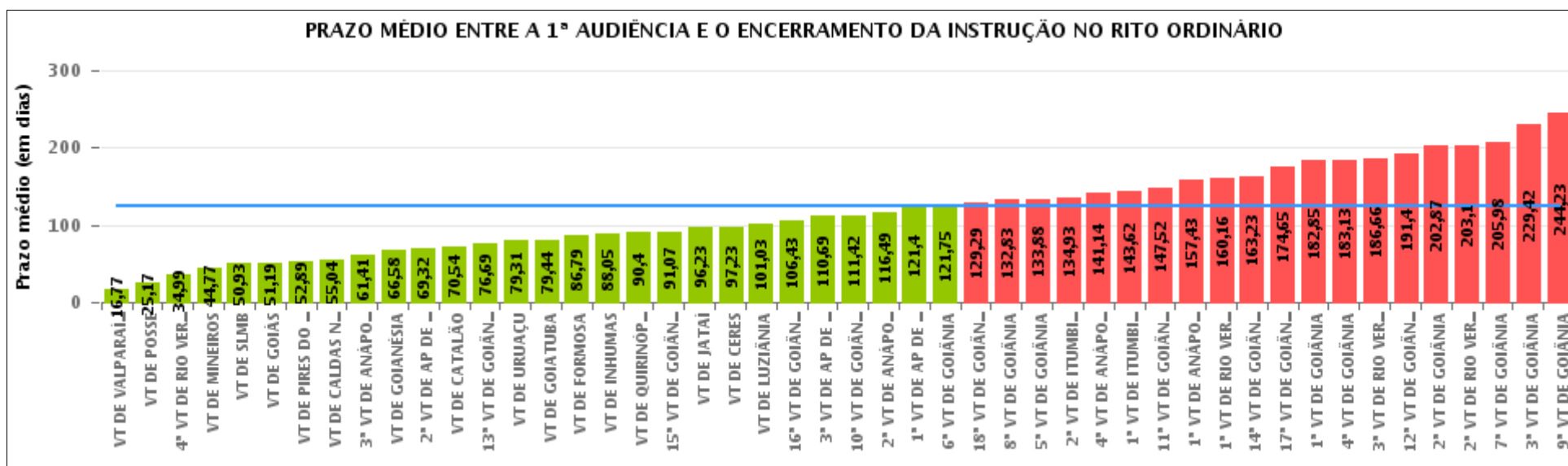



COMPARATIVO DO PRAZO MÉDIO ENTRE A 1ª AUDIÊNCIA E O ENCERRAMENTO DA INSTRUÇÃO ENTRE AS VARAS DO GRUPO

Data do encerramento da instrução entre 1/1/2016 e 31/12/2016 23:59:59

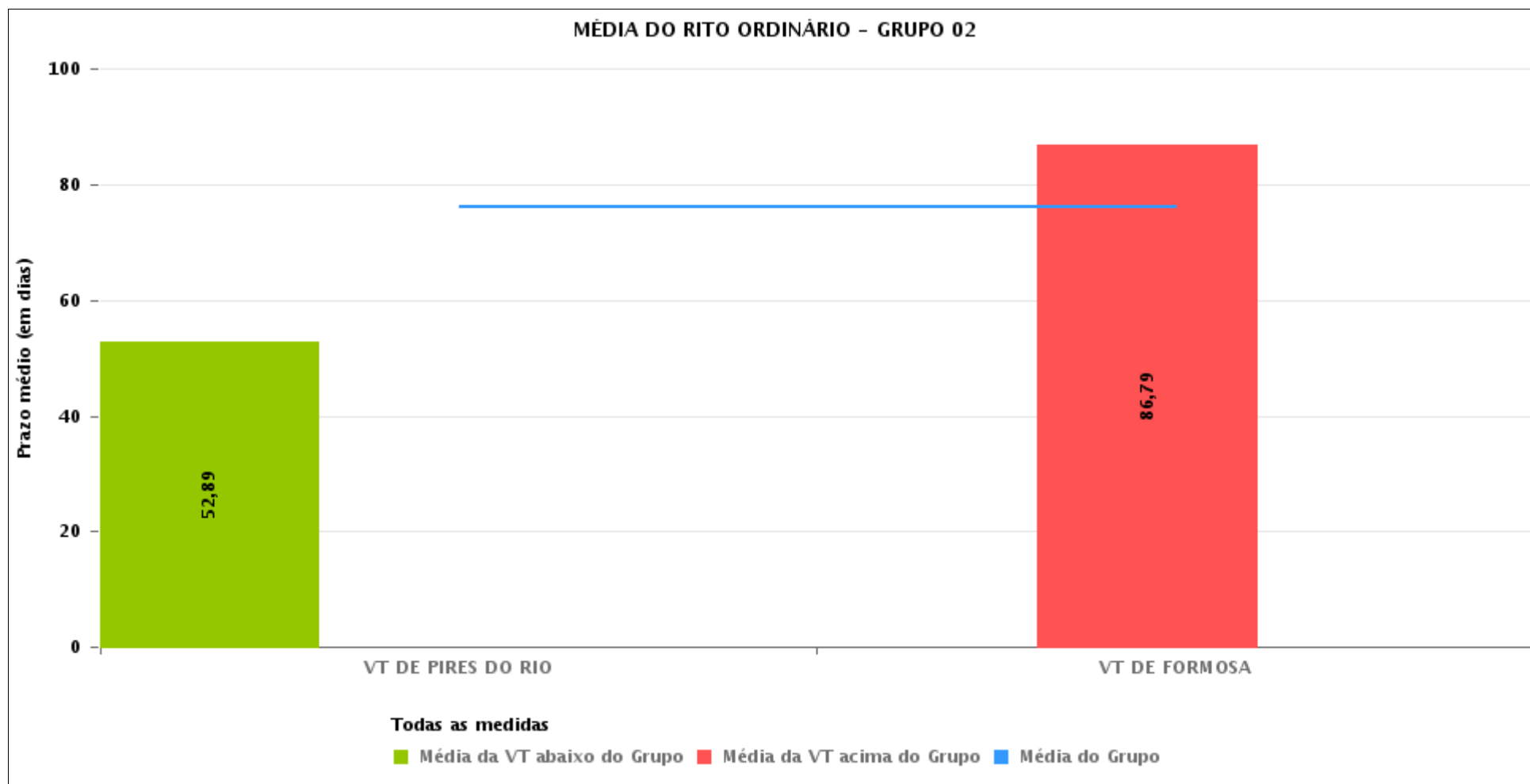



PRAZO MÉDIO ENTRE A 1ª AUDIÊNCIA E O ENCERRAMENTO DA INSTRUÇÃO POR GRUPO

Data do encerramento da instrução entre 1/1/2016 e 31/12/2016 23:59:59

Rito	Grupo	Qtd. Processos	Prazo Médio (dias)	Ranking
ORDINÁRIO	GRUPO 01	350	25,17	1°
	GRUPO 02	885	76,06	2°
	GRUPO 06	3.378	93,06	3°
	GRUPO 04	7.517	96,8	4°
	GRUPO 03	5.026	111,6	5°
	GRUPO 05	29.868	141,05	6°

Legenda:	# Grupo 04 – De 1501 a 2000 VT de Catalão VT de Goiatuba 1ª VT de Itumbiara 2ª VT de Itumbiara VT de Jataí VT de Luziânia VT de Mineiros VT de Quirinópolis	8ª VT de Goiânia 9ª VT de Goiânia 10ª VT de Goiânia 11ª VT de Goiânia 12ª VT de Goiânia 13ª VT de Goiânia 14ª VT de Goiânia 15ª VT de Goiânia 16ª VT de Goiânia 17ª VT de Goiânia 18ª VT de Goiânia VT de Goiás VT de Inhumas 1ª VT de Rio Verde 2ª VT de Rio Verde 3ª VT de Rio Verde 4ª VT de Rio Verde VT de Uruaçu VT de São Luis de Montes Belos VT de Valparaíso de Goiás	#Grupo 06 – A partir de 2500 1ª VT de Aparecida de Goiânia 2ª VT de Aparecida de Goiânia 3ª VT de Aparecida de Goiânia VT de Goianésia
# Grupo 01 – Até 750 VT de Posse			
# Grupo 02 – De 751 a 1000 VT de Formosa VT de Pires do Rio			
# Grupo 03 – De 1001 a 1500 VT de Ceres 1ª VT de Anápolis 2ª VT de Anápolis 3ª VT de Anápolis 4ª VT de Anápolis VT de Caldas Novas	# Grupo 05 – De 2001 a 2500 1ª VT de Goiânia 2ª VT de Goiânia 3ª VT de Goiânia 4ª VT de Goiânia 5ª VT de Goiânia 6ª VT de Goiânia 7ª VT de Goiânia		



PRAZO MÉDIO ENTRE A 1ª AUDIÊNCIA E O ENCERRAMENTO DA INSTRUÇÃO DE TODAS AS VARAS DO TRABALHO

Data do encerramento da instrução entre 1/1/2016 e 31/12/2016 23:59:59

ORDINÁRIO

Qtd. Processos	Prazo Médio (dias)
47.024	125,3

Vara do Trabalho	Qtd Processos	Prazo Médio	Ranking
VARA DO TRABALHO DE VALPARAÍSO DE GOIÁS	757	16,77	1°
VARA DO TRABALHO DE POSSE	350	25,17	2°
4ª VARA DO TRABALHO DE RIO VERDE	1.147	34,99	3°
VARA DO TRABALHO DE MINEIROS	431	44,77	4°
VARA DO TRABALHO DE SÃO LUIS DE MONTES BELOS	869	50,93	5°
VARA DO TRABALHO DE GOIÁS	599	51,19	6°
VARA DO TRABALHO DE PIRES DO RIO	280	52,89	7°
VARA DO TRABALHO DE CALDAS NOVAS	550	55,04	8°
3ª VARA DO TRABALHO DE ANÁPOLIS	785	61,41	9°
VARA DO TRABALHO DE GOIANÉSIA	876	66,58	10°
2ª VARA DO TRABALHO DE APARECIDA DE GOIÂNIA	759	69,32	11°
VARA DO TRABALHO DE CATALÃO	1.146	70,54	12°
13ª VARA DO TRABALHO DE GOIÂNIA	1.013	76,69	13°
VARA DO TRABALHO DE URUAÇU	1.157	79,31	14°
VARA DO TRABALHO DE GOIATUBA	1.338	79,44	15°
VARA DO TRABALHO DE FORMOSA	605	86,79	16°
VARA DO TRABALHO DE INHUMAS	1.438	88,05	17°
VARA DO TRABALHO DE QUIRINÓPOLIS	1.193	90,4	18°
15ª VARA DO TRABALHO DE GOIÂNIA	1.244	91,07	19°
VARA DO TRABALHO DE JATAÍ	497	96,23	20°
VARA DO TRABALHO DE CERES	509	97,23	21°
VARA DO TRABALHO DE LUZIÂNIA	1.046	101,03	22°
16ª VARA DO TRABALHO DE GOIÂNIA	1.095	106,43	23°
3ª VARA DO TRABALHO DE APARECIDA DE GOIÂNIA	766	110,69	24°
10ª VARA DO TRABALHO DE GOIÂNIA	1.010	111,42	25°
2ª VARA DO TRABALHO DE ANÁPOLIS	1.339	116,49	26°



PRAZO MÉDIO ENTRE A 1ª AUDIÊNCIA E O ENCERRAMENTO DA INSTRUÇÃO DE TODAS AS VARAS DO TRABALHO

ORDINÁRIO

Qtd. Processos	Prazo Médio (dias)
47.024	125,3

Vara do Trabalho	Qtd Processos	Prazo Médio	Ranking
1ª VARA DO TRABALHO DE APARECIDA DE GOIÂNIA	977	121,4	27°
6ª VARA DO TRABALHO DE GOIÂNIA	1.102	121,75	28°
18ª VARA DO TRABALHO DE GOIÂNIA	1.132	129,29	29°
8ª VARA DO TRABALHO DE GOIÂNIA	1.103	132,83	30°
5ª VARA DO TRABALHO DE GOIÂNIA	1.143	133,88	31°
2ª VARA DO TRABALHO DE ITUMBIARA	934	134,93	32°
4ª VARA DO TRABALHO DE ANÁPOLIS	810	141,14	33°
1ª VARA DO TRABALHO DE ITUMBIARA	932	143,62	34°
11ª VARA DO TRABALHO DE GOIÂNIA	927	147,52	35°
1ª VARA DO TRABALHO DE ANÁPOLIS	1.033	157,43	36°
1ª VARA DO TRABALHO DE RIO VERDE	1.316	160,16	37°
14ª VARA DO TRABALHO DE GOIÂNIA	1.424	163,23	38°
17ª VARA DO TRABALHO DE GOIÂNIA	1.019	174,65	39°
1ª VARA DO TRABALHO DE GOIÂNIA	1.103	182,85	40°
4ª VARA DO TRABALHO DE GOIÂNIA	1.086	183,13	41°
3ª VARA DO TRABALHO DE RIO VERDE	1.177	186,66	42°
12ª VARA DO TRABALHO DE GOIÂNIA	1.279	191,4	43°
2ª VARA DO TRABALHO DE GOIÂNIA	896	202,87	44°
2ª VARA DO TRABALHO DE RIO VERDE	1.485	203,1	45°
7ª VARA DO TRABALHO DE GOIÂNIA	1.098	205,98	46°
3ª VARA DO TRABALHO DE GOIÂNIA	1.018	229,42	47°
9ª VARA DO TRABALHO DE GOIÂNIA	1.231	244,23	48°



PRAZO MÉDIO ENTRE A 1ª AUDIÊNCIA E O ENCERRAMENTO DA INSTRUÇÃO - VARA DO TRABALHO DE FORMOSA

Data do encerramento da instrução entre 1/1/2016 e 31/12/2016 23:59:59

VARA DO TRABALHO DE FORMOSA

ORDINÁRIO

Qtd	Prazo Médio
543	86,79

Nr. Processo	1ª Aud.	nc. Instruçã	Prazo
ACC - 0010897-88.2015.5.18.0211	15/03/16	06/06/16	83
ConPag - 0010067-88.2016.5.18.0211	19/02/16	19/02/16	0
ConPag - 0010241-97.2016.5.18.0211	08/04/16	10/04/16	2
ConPag - 0010277-42.2016.5.18.0211	08/04/16	20/06/16	73
ConPag - 0010713-35.2015.5.18.0211	08/12/15	01/03/16	84
ConPag - 0010713-98.2016.5.18.0211	11/07/16	11/07/16	0
Pet - 0010980-70.2016.5.18.0211	22/11/16	22/11/16	0
RTAlç - 0010294-78.2016.5.18.0211	13/04/16	04/07/16	82
RTAlç - 0010353-66.2016.5.18.0211	20/04/16	12/05/16	22
RTAlç - 0010354-51.2016.5.18.0211	12/05/16	23/06/16	42
RTAlç - 0010354-51.2016.5.18.0211	12/05/16	09/11/16	181
RTAlç - 0010417-76.2016.5.18.0211	05/05/16	05/05/16	0
RTAlç - 0010474-94.2016.5.18.0211	16/05/16	16/05/16	0
RTAlç - 0010508-69.2016.5.18.0211	24/05/16	08/11/16	168
RTAlç - 0010545-96.2016.5.18.0211	03/06/16	13/07/16	40
RTAlç - 0010545-96.2016.5.18.0211	03/06/16	17/11/16	167
RTAlç - 0010547-66.2016.5.18.0211	29/06/16	30/06/16	1
RTAlç - 0010547-66.2016.5.18.0211	29/06/16	17/11/16	141
RTAlç - 0010577-04.2016.5.18.0211	20/07/16	20/09/16	62
RTAlç - 0010578-86.2016.5.18.0211	20/07/16	20/09/16	62
RTAlç - 0010681-93.2016.5.18.0211	04/07/16	21/09/16	79
RTAlç - 0010686-18.2016.5.18.0211	04/07/16	02/08/16	29

Legenda:

1ª Aud.: Data da primeira audiência que ocorrer, Inicial ou UNA;

Enc. da Instrução: Data da conclusão para proferir sentença;

Prazo: Quantidade de dias decorridos da 1ª aud. até o encerramento da instrução.



PRAZO MÉDIO ENTRE A 1ª AUDIÊNCIA E O ENCERRAMENTO DA INSTRUÇÃO - VARA DO TRABALHO DE FORMOSA

VARA DO TRABALHO DE FORMOSA

ORDINÁRIO

Qtd	Prazo Médio
543	86,79

Nr. Processo	1ª Aud.	nc. Instruça	Prazo
RTAlç - 0010773-71.2016.5.18.0211	26/07/16	26/07/16	0
RTAlç - 0010790-10.2016.5.18.0211	30/08/16	21/11/16	83
RTAlç - 0010817-27.2015.5.18.0211	18/02/16	04/05/16	76
RTAlç - 0010819-94.2015.5.18.0211	18/02/16	18/02/16	0
RTAlç - 0010832-93.2015.5.18.0211	19/02/16	14/03/16	24
RTAlç - 0010892-66.2015.5.18.0211	03/03/16	03/03/16	0
RTAlç - 0010947-80.2016.5.18.0211	07/11/16	07/11/16	0
RTOrd - 0010001-11.2016.5.18.0211	10/03/16	15/04/16	36
RTOrd - 0010002-30.2015.5.18.0211	19/05/15	15/04/16	332
RTOrd - 0010002-93.2016.5.18.0211	09/03/16	09/03/16	0
RTOrd - 0010003-78.2016.5.18.0211	09/03/16	09/03/16	0
RTOrd - 0010006-33.2016.5.18.0211	25/02/16	19/05/16	84
RTOrd - 0010006-33.2016.5.18.0211	25/02/16	07/11/16	256
RTOrd - 0010007-18.2016.5.18.0211	10/03/16	10/03/16	0
RTOrd - 0010010-70.2016.5.18.0211	10/03/16	15/04/16	36
RTOrd - 0010011-55.2016.5.18.0211	11/03/16	11/03/16	0
RTOrd - 0010012-40.2016.5.18.0211	10/03/16	19/07/16	131
RTOrd - 0010014-10.2016.5.18.0211	10/03/16	05/05/16	56
RTOrd - 0010016-77.2016.5.18.0211	10/03/16	12/05/16	63
RTOrd - 0010017-62.2016.5.18.0211	10/03/16	12/05/16	63
RTOrd - 0010018-47.2016.5.18.0211	10/03/16	10/03/16	0
RTOrd - 0010019-32.2016.5.18.0211	16/03/16	09/06/16	85
RTOrd - 0010020-17.2016.5.18.0211	31/03/16	17/08/16	139
RTOrd - 0010020-17.2016.5.18.0211	31/03/16	01/12/16	245
RTOrd - 0010021-02.2016.5.18.0211	23/05/16	26/07/16	64

Legenda:

1ª Aud.: Data da primeira audiência que ocorrer, Inicial ou UNA;

Enc. da Instrução: Data da conclusão para proferir sentença;

Prazo: Quantidade de dias decorridos da 1ª aud. até o encerramento da instrução.



PRAZO MÉDIO ENTRE A 1ª AUDIÊNCIA E O ENCERRAMENTO DA INSTRUÇÃO - VARA DO TRABALHO DE FORMOSA

VARA DO TRABALHO DE FORMOSA

ORDINÁRIO

Qtd	Prazo Médio
543	86,79

Nr. Processo	1ª Aud.	nc. Instruçã	Prazo
RTOrd - 0010021-02.2016.5.18.0211	23/05/16	01/12/16	192
RTOrd - 0010023-69.2016.5.18.0211	10/03/16	10/03/16	0
RTOrd - 0010024-54.2016.5.18.0211	06/04/16	01/06/16	56
RTOrd - 0010025-39.2016.5.18.0211	04/02/16	14/06/16	131
RTOrd - 0010029-13.2015.5.18.0211	20/05/15	23/02/16	279
RTOrd - 0010037-53.2016.5.18.0211	03/02/16	31/03/16	57
RTOrd - 0010040-08.2016.5.18.0211	28/01/16	31/03/16	63
RTOrd - 0010043-60.2016.5.18.0211	19/02/16	09/05/16	80
RTOrd - 0010043-94.2015.5.18.0211	21/05/15	18/05/16	363
RTOrd - 0010047-97.2016.5.18.0211	05/03/16	06/04/16	32
RTOrd - 0010048-82.2016.5.18.0211	24/02/16	24/02/16	0
RTOrd - 0010049-67.2016.5.18.0211	11/03/16	09/05/16	59
RTOrd - 0010050-52.2016.5.18.0211	11/03/16	15/03/16	4
RTOrd - 0010051-37.2016.5.18.0211	11/03/16	14/05/16	64
RTOrd - 0010054-89.2016.5.18.0211	16/03/16	12/05/16	57
RTOrd - 0010055-74.2016.5.18.0211	16/03/16	23/05/16	68
RTOrd - 0010055-74.2016.5.18.0211	16/03/16	07/11/16	236
RTOrd - 0010056-59.2016.5.18.0211	16/03/16	07/04/16	22
RTOrd - 0010057-44.2016.5.18.0211	16/03/16	16/03/16	0
RTOrd - 0010061-81.2016.5.18.0211	16/03/16	16/03/16	0
RTOrd - 0010062-03.2015.5.18.0211	09/06/15	23/04/16	319
RTOrd - 0010063-51.2016.5.18.0211	31/03/16	04/04/16	4
RTOrd - 0010063-51.2016.5.18.0211	31/03/16	18/11/16	232
RTOrd - 0010066-06.2016.5.18.0211	25/02/16	20/04/16	55
RTOrd - 0010068-73.2016.5.18.0211	25/02/16	15/08/16	172

Legenda:

1ª Aud.: Data da primeira audiência que ocorrer, Inicial ou UNA;

Enc. da Instrução: Data da conclusão para proferir sentença;

Prazo: Quantidade de dias decorridos da 1ª aud. até o encerramento da instrução.



PRAZO MÉDIO ENTRE A 1ª AUDIÊNCIA E O ENCERRAMENTO DA INSTRUÇÃO - VARA DO TRABALHO DE FORMOSA

VARA DO TRABALHO DE FORMOSA

ORDINÁRIO

Qtd	Prazo Médio
543	86,79

Nr. Processo	1ª Aud.	nc. Instruça	Prazo
RTOrd - 0010075-65.2016.5.18.0211	08/04/16	28/06/16	81
RTOrd - 0010077-35.2016.5.18.0211	14/03/16	17/05/16	64
RTOrd - 0010079-05.2016.5.18.0211	27/04/16	29/04/16	2
RTOrd - 0010081-72.2016.5.18.0211	13/04/16	13/04/16	0
RTOrd - 0010085-12.2016.5.18.0211	16/03/16	12/05/16	57
RTOrd - 0010086-94.2016.5.18.0211	16/03/16	31/03/16	15
RTOrd - 0010089-49.2016.5.18.0211	31/03/16	23/09/16	176
RTOrd - 0010090-34.2016.5.18.0211	14/03/16	14/03/16	0
RTOrd - 0010091-19.2016.5.18.0211	31/03/16	04/04/16	4
RTOrd - 0010092-38.2015.5.18.0211	06/05/15	02/03/16	301
RTOrd - 0010093-86.2016.5.18.0211	20/04/16	20/04/16	0
RTOrd - 0010094-71.2016.5.18.0211	08/04/16	08/04/16	0
RTOrd - 0010095-56.2016.5.18.0211	13/04/16	13/04/16	0
RTOrd - 0010101-63.2016.5.18.0211	13/04/16	06/06/16	54
RTOrd - 0010104-18.2016.5.18.0211	13/04/16	07/06/16	55
RTOrd - 0010105-03.2016.5.18.0211	15/04/16	15/04/16	0
RTOrd - 0010108-55.2016.5.18.0211	20/04/16	17/06/16	58
RTOrd - 0010109-40.2016.5.18.0211	20/04/16	14/06/16	55
RTOrd - 0010109-40.2016.5.18.0211	20/04/16	12/12/16	236
RTOrd - 0010113-77.2016.5.18.0211	20/04/16	15/06/16	56
RTOrd - 0010114-62.2016.5.18.0211	20/04/16	07/11/16	201
RTOrd - 0010115-47.2016.5.18.0211	20/04/16	16/05/16	26
RTOrd - 0010116-32.2016.5.18.0211	27/04/16	14/05/16	17
RTOrd - 0010117-51.2015.5.18.0211	11/06/15	08/03/16	271
RTOrd - 0010120-69.2016.5.18.0211	27/04/16	14/05/16	17

Legenda:

1ª Aud.: Data da primeira audiência que ocorrer, Inicial ou UNA;

Enc. da Instrução: Data da conclusão para proferir sentença;

Prazo: Quantidade de dias decorridos da 1ª aud. até o encerramento da instrução.



PRAZO MÉDIO ENTRE A 1ª AUDIÊNCIA E O ENCERRAMENTO DA INSTRUÇÃO - VARA DO TRABALHO DE FORMOSA

VARA DO TRABALHO DE FORMOSA

ORDINÁRIO

Qtd	Prazo Médio
543	86,79

Nr. Processo	1ª Aud.	nc. Instruçã	Prazo
RTOrd - 0010124-09.2016.5.18.0211	27/04/16	21/06/16	55
RTOrd - 0010125-91.2016.5.18.0211	27/04/16	04/10/16	160
RTOrd - 0010126-76.2016.5.18.0211	29/04/16	29/04/16	0
RTOrd - 0010134-87.2015.5.18.0211	07/05/15	24/08/16	475
RTOrd - 0010141-45.2016.5.18.0211	29/04/16	29/04/16	0
RTOrd - 0010154-44.2016.5.18.0211	29/04/16	19/07/16	81
RTOrd - 0010158-81.2016.5.18.0211	04/05/16	27/06/16	54
RTOrd - 0010167-43.2016.5.18.0211	04/05/16	04/05/16	0
RTOrd - 0010177-87.2016.5.18.0211	06/05/16	06/05/16	0
RTOrd - 0010178-72.2016.5.18.0211	06/05/16	04/10/16	151
RTOrd - 0010182-12.2016.5.18.0211	12/05/16	12/05/16	0
RTOrd - 0010185-64.2016.5.18.0211	08/04/16	19/07/16	102
RTOrd - 0010186-83.2015.5.18.0211	26/05/15	13/07/16	414
RTOrd - 0010189-04.2016.5.18.0211	12/05/16	22/06/16	41
RTOrd - 0010191-08.2015.5.18.0211	22/06/15	29/08/16	434
RTOrd - 0010193-41.2016.5.18.0211	12/05/16	21/06/16	40
RTOrd - 0010194-26.2016.5.18.0211	13/05/16	05/07/16	53
RTOrd - 0010198-63.2016.5.18.0211	18/05/16	04/10/16	139
RTOrd - 0010199-48.2016.5.18.0211	18/05/16	18/05/16	0
RTOrd - 0010200-67.2015.5.18.0211	26/07/15	20/06/16	330
RTOrd - 0010201-18.2016.5.18.0211	18/05/16	18/05/16	0
RTOrd - 0010201-52.2015.5.18.0211	22/06/15	02/06/16	346
RTOrd - 0010201-52.2015.5.18.0211	22/06/15	07/11/16	504
RTOrd - 0010204-07.2015.5.18.0211	22/06/15	04/05/16	317
RTOrd - 0010204-70.2016.5.18.0211	16/05/16	17/05/16	1

Legenda:

1ª Aud.: Data da primeira audiência que ocorrer, Inicial ou UNA;

Enc. da Instrução: Data da conclusão para proferir sentença;

Prazo: Quantidade de dias decorridos da 1ª aud. até o encerramento da instrução.



PRAZO MÉDIO ENTRE A 1ª AUDIÊNCIA E O ENCERRAMENTO DA INSTRUÇÃO - VARA DO TRABALHO DE FORMOSA

VARA DO TRABALHO DE FORMOSA

ORDINÁRIO

Qtd	Prazo Médio
543	86,79

Nr. Processo	1ª Aud.	nc. Instruça	Prazo
RTOrd - 0010204-70.2016.5.18.0211	16/05/16	26/09/16	133
RTOrd - 0010207-25.2016.5.18.0211	16/05/16	19/07/16	64
RTOrd - 0010208-10.2016.5.18.0211	16/05/16	26/07/16	71
RTOrd - 0010209-29.2015.5.18.0211	22/06/15	19/02/16	242
RTOrd - 0010209-92.2016.5.18.0211	16/05/16	16/05/16	0
RTOrd - 0010210-77.2016.5.18.0211	16/05/16	06/07/16	51
RTOrd - 0010211-62.2016.5.18.0211	16/05/16	19/07/16	64
RTOrd - 0010212-47.2016.5.18.0211	25/05/16	02/08/16	69
RTOrd - 0010214-17.2016.5.18.0211	25/05/16	21/09/16	119
RTOrd - 0010215-02.2016.5.18.0211	25/05/16	10/08/16	77
RTOrd - 0010216-21.2015.5.18.0211	22/06/15	01/03/16	253
RTOrd - 0010216-84.2016.5.18.0211	25/05/16	02/08/16	69
RTOrd - 0010217-69.2016.5.18.0211	02/06/16	03/08/16	62
RTOrd - 0010218-54.2016.5.18.0211	02/06/16	03/08/16	62
RTOrd - 0010218-54.2016.5.18.0211	02/06/16	01/12/16	182
RTOrd - 0010219-39.2016.5.18.0211	02/06/16	09/08/16	68
RTOrd - 0010219-39.2016.5.18.0211	02/06/16	01/12/16	182
RTOrd - 0010221-09.2016.5.18.0211	02/06/16	15/08/16	74
RTOrd - 0010221-09.2016.5.18.0211	02/06/16	01/12/16	182
RTOrd - 0010221-43.2015.5.18.0211	22/06/15	01/03/16	253
RTOrd - 0010222-91.2016.5.18.0211	02/06/16	09/08/16	68
RTOrd - 0010222-91.2016.5.18.0211	02/06/16	01/12/16	182
RTOrd - 0010224-61.2016.5.18.0211	08/04/16	10/04/16	2
RTOrd - 0010225-46.2016.5.18.0211	16/05/16	13/07/16	58
RTOrd - 0010229-83.2016.5.18.0211	24/05/16	26/07/16	63

Legenda:

1ª Aud.: Data da primeira audiência que ocorrer, Inicial ou UNA;

Enc. da Instrução: Data da conclusão para proferir sentença;

Prazo: Quantidade de dias decorridos da 1ª aud. até o encerramento da instrução.



PRAZO MÉDIO ENTRE A 1ª AUDIÊNCIA E O ENCERRAMENTO DA INSTRUÇÃO - VARA DO TRABALHO DE FORMOSA

VARA DO TRABALHO DE FORMOSA

ORDINÁRIO

Qtd	Prazo Médio
543	86,79

Nr. Processo	1ª Aud.	nc. Instruçã	Prazo
RTOrd - 0010230-68.2016.5.18.0211	24/05/16	08/08/16	76
RTOrd - 0010231-53.2016.5.18.0211	14/03/16	17/05/16	64
RTOrd - 0010231-53.2016.5.18.0211	14/03/16	07/11/16	238
RTOrd - 0010233-23.2016.5.18.0211	08/04/16	16/08/16	130
RTOrd - 0010233-57.2015.5.18.0211	22/06/15	01/03/16	253
RTOrd - 0010234-08.2016.5.18.0211	03/06/16	08/11/16	158
RTOrd - 0010234-42.2015.5.18.0211	16/07/15	19/02/16	218
RTOrd - 0010235-90.2016.5.18.0211	08/04/16	10/04/16	2
RTOrd - 0010235-90.2016.5.18.0211	08/04/16	28/04/16	20
RTOrd - 0010242-82.2016.5.18.0211	08/04/16	14/06/16	67
RTOrd - 0010245-37.2016.5.18.0211	15/04/16	20/05/16	35
RTOrd - 0010248-89.2016.5.18.0211	15/04/16	15/04/16	0
RTOrd - 0010253-14.2016.5.18.0211	15/04/16	12/07/16	88
RTOrd - 0010255-81.2016.5.18.0211	15/04/16	16/08/16	123
RTOrd - 0010258-36.2016.5.18.0211	28/04/16	21/06/16	54
RTOrd - 0010259-21.2016.5.18.0211	02/06/16	09/11/16	160
RTOrd - 0010263-58.2016.5.18.0211	28/04/16	11/05/16	13
RTOrd - 0010268-80.2016.5.18.0211	05/05/16	29/06/16	55
RTOrd - 0010269-65.2016.5.18.0211	05/05/16	05/05/16	0
RTOrd - 0010270-50.2016.5.18.0211	05/05/16	30/06/16	56
RTOrd - 0010271-35.2016.5.18.0211	12/05/16	06/07/16	55
RTOrd - 0010271-35.2016.5.18.0211	12/05/16	20/12/16	222
RTOrd - 0010272-20.2016.5.18.0211	12/05/16	06/07/16	55
RTOrd - 0010274-24.2015.5.18.0211	04/08/15	06/09/16	399
RTOrd - 0010278-27.2016.5.18.0211	17/05/16	20/05/16	3

Legenda:

1ª Aud.: Data da primeira audiência que ocorrer, Inicial ou UNA;

Enc. da Instrução: Data da conclusão para proferir sentença;

Prazo: Quantidade de dias decorridos da 1ª aud. até o encerramento da instrução.



PRAZO MÉDIO ENTRE A 1ª AUDIÊNCIA E O ENCERRAMENTO DA INSTRUÇÃO - VARA DO TRABALHO DE FORMOSA

VARA DO TRABALHO DE FORMOSA

ORDINÁRIO

Qtd	Prazo Médio
543	86,79

Nr. Processo	1ª Aud.	nc. Instruça	Prazo
RTOOrd - 0010279-12.2016.5.18.0211	17/05/16	13/07/16	57
RTOOrd - 0010280-94.2016.5.18.0211	17/05/16	18/05/16	1
RTOOrd - 0010280-94.2016.5.18.0211	17/05/16	07/11/16	174
RTOOrd - 0010283-49.2016.5.18.0211	03/06/16	09/06/16	6
RTOOrd - 0010283-49.2016.5.18.0211	03/06/16	07/11/16	157
RTOOrd - 0010284-34.2016.5.18.0211	03/06/16	06/09/16	95
RTOOrd - 0010290-41.2016.5.18.0211	03/06/16	10/08/16	68
RTOOrd - 0010291-26.2016.5.18.0211	03/06/16	26/08/16	84
RTOOrd - 0010293-93.2016.5.18.0211	23/05/16	19/07/16	57
RTOOrd - 0010295-97.2015.5.18.0211	04/08/15	26/09/16	419
RTOOrd - 0010296-48.2016.5.18.0211	24/05/16	09/08/16	77
RTOOrd - 0010296-48.2016.5.18.0211	24/05/16	17/11/16	177
RTOOrd - 0010297-33.2016.5.18.0211	24/05/16	24/05/16	0
RTOOrd - 0010299-03.2016.5.18.0211	24/05/16	05/10/16	134
RTOOrd - 0010299-37.2015.5.18.0211	06/08/15	24/02/16	202
RTOOrd - 0010305-10.2016.5.18.0211	15/06/16	15/06/16	0
RTOOrd - 0010305-44.2015.5.18.0211	06/08/15	18/04/16	256
RTOOrd - 0010307-14.2015.5.18.0211	08/10/15	19/02/16	134
RTOOrd - 0010308-62.2016.5.18.0211	27/04/16	06/06/16	40
RTOOrd - 0010313-84.2016.5.18.0211	29/04/16	26/06/16	58
RTOOrd - 0010313-84.2016.5.18.0211	29/04/16	23/11/16	208
RTOOrd - 0010314-69.2016.5.18.0211	14/06/16	14/06/16	0
RTOOrd - 0010317-24.2016.5.18.0211	24/05/16	09/08/16	77
RTOOrd - 0010317-24.2016.5.18.0211	24/05/16	17/11/16	177
RTOOrd - 0010319-91.2016.5.18.0211	18/04/16	14/06/16	57

Legenda:

1ª Aud.: Data da primeira audiência que ocorrer, Inicial ou UNA;

Enc. da Instrução: Data da conclusão para proferir sentença;

Prazo: Quantidade de dias decorridos da 1ª aud. até o encerramento da instrução.



PRAZO MÉDIO ENTRE A 1ª AUDIÊNCIA E O ENCERRAMENTO DA INSTRUÇÃO - VARA DO TRABALHO DE FORMOSA

VARA DO TRABALHO DE FORMOSA

ORDINÁRIO

Qtd	Prazo Médio
543	86,79

Nr. Processo	1ª Aud.	nc. Instruçã	Prazo
RTOrd - 0010324-16.2016.5.18.0211	18/04/16	17/08/16	121
RTOrd - 0010325-98.2016.5.18.0211	18/04/16	20/10/16	185
RTOrd - 0010326-20.2015.5.18.0211	10/11/15	03/03/16	114
RTOrd - 0010329-38.2016.5.18.0211	15/04/16	15/04/16	0
RTOrd - 0010329-72.2015.5.18.0211	10/11/15	29/02/16	111
RTOrd - 0010331-08.2016.5.18.0211	29/04/16	23/06/16	55
RTOrd - 0010331-08.2016.5.18.0211	29/04/16	23/11/16	208
RTOrd - 0010332-90.2016.5.18.0211	20/04/16	05/09/16	138
RTOrd - 0010333-12.2015.5.18.0211	15/07/15	31/03/16	260
RTOrd - 0010338-97.2016.5.18.0211	20/04/16	20/04/16	0
RTOrd - 0010339-82.2016.5.18.0211	18/04/16	14/06/16	57
RTOrd - 0010339-82.2016.5.18.0211	18/04/16	09/11/16	205
RTOrd - 0010340-67.2016.5.18.0211	20/04/16	17/06/16	58
RTOrd - 0010340-67.2016.5.18.0211	20/04/16	09/11/16	203
RTOrd - 0010342-37.2016.5.18.0211	27/04/16	14/06/16	48
RTOrd - 0010343-22.2016.5.18.0211	20/04/16	21/06/16	62
RTOrd - 0010347-59.2016.5.18.0211	04/05/16	04/05/16	0
RTOrd - 0010349-29.2016.5.18.0211	05/05/16	05/05/16	0
RTOrd - 0010350-14.2016.5.18.0211	12/05/16	09/08/16	89
RTOrd - 0010351-96.2016.5.18.0211	12/05/16	28/06/16	47
RTOrd - 0010357-40.2015.5.18.0211	07/08/15	05/10/16	425
RTOrd - 0010358-88.2016.5.18.0211	16/05/16	13/07/16	58
RTOrd - 0010358-88.2016.5.18.0211	16/05/16	21/09/16	128
RTOrd - 0010361-43.2016.5.18.0211	17/05/16	07/07/16	51
RTOrd - 0010362-28.2016.5.18.0211	06/06/16	07/11/16	154

Legenda:

1ª Aud.: Data da primeira audiência que ocorrer, Inicial ou UNA;

Enc. da Instrução: Data da conclusão para proferir sentença;

Prazo: Quantidade de dias decorridos da 1ª aud. até o encerramento da instrução.



PRAZO MÉDIO ENTRE A 1ª AUDIÊNCIA E O ENCERRAMENTO DA INSTRUÇÃO - VARA DO TRABALHO DE FORMOSA

VARA DO TRABALHO DE FORMOSA

ORDINÁRIO

Qtd	Prazo Médio
543	86,79

Nr. Processo	1ª Aud.	nc. Instruça	Prazo
RTOrd - 0010365-80.2016.5.18.0211	24/05/16	24/08/16	92
RTOrd - 0010366-02.2015.5.18.0211	24/08/15	23/08/16	365
RTOrd - 0010367-50.2016.5.18.0211	25/05/16	02/08/16	69
RTOrd - 0010368-35.2016.5.18.0211	25/05/16	21/09/16	119
RTOrd - 0010369-20.2016.5.18.0211	02/06/16	02/06/16	0
RTOrd - 0010373-57.2016.5.18.0211	03/06/16	05/09/16	94
RTOrd - 0010374-42.2016.5.18.0211	06/06/16	22/08/16	77
RTOrd - 0010377-94.2016.5.18.0211	06/06/16	04/10/16	120
RTOrd - 0010382-19.2016.5.18.0211	06/06/16	27/09/16	113
RTOrd - 0010385-71.2016.5.18.0211	06/06/16	04/10/16	120
RTOrd - 0010387-75.2015.5.18.0211	13/08/15	10/03/16	210
RTOrd - 0010388-26.2016.5.18.0211	06/06/16	07/06/16	1
RTOrd - 0010388-26.2016.5.18.0211	06/06/16	07/11/16	154
RTOrd - 0010389-11.2016.5.18.0211	07/06/16	30/08/16	84
RTOrd - 0010391-78.2016.5.18.0211	07/06/16	07/06/16	0
RTOrd - 0010397-85.2016.5.18.0211	16/05/16	17/05/16	1
RTOrd - 0010397-85.2016.5.18.0211	16/05/16	07/11/16	175
RTOrd - 0010398-70.2016.5.18.0211	03/06/16	03/06/16	0
RTOrd - 0010399-55.2016.5.18.0211	13/06/16	14/06/16	1
RTOrd - 0010403-92.2016.5.18.0211	13/06/16	13/06/16	0
RTOrd - 0010404-77.2016.5.18.0211	13/06/16	13/06/16	0
RTOrd - 0010405-62.2016.5.18.0211	15/06/16	07/11/16	145
RTOrd - 0010406-47.2016.5.18.0211	14/06/16	14/06/16	0
RTOrd - 0010408-51.2015.5.18.0211	17/08/15	14/01/16	150
RTOrd - 0010412-54.2016.5.18.0211	14/06/16	14/06/16	0

Legenda:

1ª Aud.: Data da primeira audiência que ocorrer, Inicial ou UNA;

Enc. da Instrução: Data da conclusão para proferir sentença;

Prazo: Quantidade de dias decorridos da 1ª aud. até o encerramento da instrução.



PRAZO MÉDIO ENTRE A 1ª AUDIÊNCIA E O ENCERRAMENTO DA INSTRUÇÃO - VARA DO TRABALHO DE FORMOSA

VARA DO TRABALHO DE FORMOSA

ORDINÁRIO

Qtd	Prazo Médio
543	86,79

Nr. Processo	1ª Aud.	nc. Instruça	Prazo
RTOrd - 0010413-39.2016.5.18.0211	14/06/16	14/06/16	0
RTOrd - 0010413-73.2015.5.18.0211	10/11/15	01/03/16	112
RTOrd - 0010414-24.2016.5.18.0211	14/06/16	14/06/16	0
RTOrd - 0010414-24.2016.5.18.0211	14/06/16	09/11/16	148
RTOrd - 0010418-61.2016.5.18.0211	14/06/16	28/11/16	167
RTOrd - 0010420-31.2016.5.18.0211	14/06/16	28/06/16	14
RTOrd - 0010421-16.2016.5.18.0211	20/06/16	20/06/16	0
RTOrd - 0010422-98.2016.5.18.0211	20/06/16	23/09/16	95
RTOrd - 0010422-98.2016.5.18.0211	20/06/16	23/11/16	156
RTOrd - 0010423-83.2016.5.18.0211	20/06/16	23/09/16	95
RTOrd - 0010423-83.2016.5.18.0211	20/06/16	23/11/16	156
RTOrd - 0010424-05.2015.5.18.0211	25/08/15	01/03/16	189
RTOrd - 0010424-68.2016.5.18.0211	14/06/16	27/09/16	105
RTOrd - 0010426-72.2015.5.18.0211	25/08/15	03/03/16	191
RTOrd - 0010428-08.2016.5.18.0211	15/06/16	22/11/16	160
RTOrd - 0010429-90.2016.5.18.0211	15/06/16	13/07/16	28
RTOrd - 0010430-12.2015.5.18.0211	25/08/15	27/04/16	246
RTOrd - 0010430-75.2016.5.18.0211	15/06/16	05/09/16	82
RTOrd - 0010435-97.2016.5.18.0211	12/05/16	30/05/16	18
RTOrd - 0010435-97.2016.5.18.0211	12/05/16	07/11/16	179
RTOrd - 0010439-37.2016.5.18.0211	12/05/16	04/07/16	53
RTOrd - 0010448-96.2016.5.18.0211	12/05/16	08/11/16	180
RTOrd - 0010449-81.2016.5.18.0211	12/05/16	12/05/16	0
RTOrd - 0010453-21.2016.5.18.0211	25/05/16	27/09/16	125
RTOrd - 0010454-06.2016.5.18.0211	13/05/16	06/07/16	54

Legenda:

1ª Aud.: Data da primeira audiência que ocorrer, Inicial ou UNA;

Enc. da Instrução: Data da conclusão para proferir sentença;

Prazo: Quantidade de dias decorridos da 1ª aud. até o encerramento da instrução.



PRAZO MÉDIO ENTRE A 1ª AUDIÊNCIA E O ENCERRAMENTO DA INSTRUÇÃO - VARA DO TRABALHO DE FORMOSA

VARA DO TRABALHO DE FORMOSA

ORDINÁRIO

Qtd	Prazo Médio
543	86,79

Nr. Processo	1ª Aud.	nc. Instruçã	Prazo
RTOrd - 0010455-88.2016.5.18.0211	17/05/16	17/05/16	0
RTOrd - 0010456-10.2015.5.18.0211	27/08/15	05/03/16	191
RTOrd - 0010456-10.2015.5.18.0211	27/08/15	10/03/16	196
RTOrd - 0010456-73.2016.5.18.0211	17/05/16	26/07/16	70
RTOrd - 0010464-84.2015.5.18.0211	27/10/15	24/02/16	120
RTOrd - 0010465-35.2016.5.18.0211	15/06/16	24/08/16	70
RTOrd - 0010466-20.2016.5.18.0211	28/06/16	05/10/16	99
RTOrd - 0010466-20.2016.5.18.0211	28/06/16	23/11/16	148
RTOrd - 0010470-57.2016.5.18.0211	23/05/16	04/07/16	42
RTOrd - 0010470-91.2015.5.18.0211	24/08/15	15/03/16	204
RTOrd - 0010472-27.2016.5.18.0211	23/05/16	21/07/16	59
RTOrd - 0010472-61.2015.5.18.0211	08/10/15	15/03/16	159
RTOrd - 0010475-79.2016.5.18.0211	17/05/16	28/06/16	42
RTOrd - 0010476-98.2015.5.18.0211	08/10/15	03/03/16	147
RTOrd - 0010477-49.2016.5.18.0211	24/05/16	27/07/16	64
RTOrd - 0010478-34.2016.5.18.0211	24/05/16	17/08/16	85
RTOrd - 0010481-86.2016.5.18.0211	24/05/16	27/07/16	64
RTOrd - 0010485-26.2016.5.18.0211	02/06/16	02/06/16	0
RTOrd - 0010485-26.2016.5.18.0211	02/06/16	07/11/16	158
RTOrd - 0010486-11.2016.5.18.0211	03/06/16	03/10/16	122
RTOrd - 0010487-93.2016.5.18.0211	03/06/16	03/06/16	0
RTOrd - 0010492-52.2015.5.18.0211	08/10/15	15/03/16	159
RTOrd - 0010495-07.2015.5.18.0211	10/10/15	28/01/16	110
RTOrd - 0010497-40.2016.5.18.0211	07/06/16	17/08/16	71
RTOrd - 0010497-40.2016.5.18.0211	07/06/16	01/12/16	177

Legenda:

1ª Aud.: Data da primeira audiência que ocorrer, Inicial ou UNA;

Enc. da Instrução: Data da conclusão para proferir sentença;

Prazo: Quantidade de dias decorridos da 1ª aud. até o encerramento da instrução.



PRAZO MÉDIO ENTRE A 1ª AUDIÊNCIA E O ENCERRAMENTO DA INSTRUÇÃO - VARA DO TRABALHO DE FORMOSA

VARA DO TRABALHO DE FORMOSA

ORDINÁRIO

Qtd	Prazo Médio
543	86,79

Nr. Processo	1ª Aud.	nc. Instruçã	Prazo
RTOrd - 0010498-25.2016.5.18.0211	13/06/16	13/06/16	0
RTOrd - 0010498-59.2015.5.18.0211	27/10/15	24/02/16	120
RTOrd - 0010501-14.2015.5.18.0211	27/10/15	24/01/16	89
RTOrd - 0010503-47.2016.5.18.0211	20/06/16	04/11/16	137
RTOrd - 0010506-02.2016.5.18.0211	20/06/16	21/09/16	93
RTOrd - 0010506-02.2016.5.18.0211	20/06/16	23/11/16	156
RTOrd - 0010507-21.2015.5.18.0211	28/10/15	24/02/16	119
RTOrd - 0010507-84.2016.5.18.0211	20/06/16	20/06/16	0
RTOrd - 0010510-39.2016.5.18.0211	20/06/16	08/11/16	141
RTOrd - 0010513-28.2015.5.18.0211	10/10/15	28/01/16	110
RTOrd - 0010514-13.2015.5.18.0211	28/10/15	25/02/16	120
RTOrd - 0010515-61.2016.5.18.0211	20/06/16	21/06/16	1
RTOrd - 0010515-61.2016.5.18.0211	20/06/16	09/11/16	142
RTOrd - 0010516-46.2016.5.18.0211	22/06/16	23/06/16	1
RTOrd - 0010516-46.2016.5.18.0211	22/06/16	09/11/16	140
RTOrd - 0010517-31.2016.5.18.0211	22/06/16	22/06/16	0
RTOrd - 0010521-68.2016.5.18.0211	22/06/16	22/06/16	0
RTOrd - 0010524-23.2016.5.18.0211	22/06/16	06/09/16	76
RTOrd - 0010524-57.2015.5.18.0211	29/10/15	29/02/16	123
RTOrd - 0010528-60.2016.5.18.0211	27/06/16	23/09/16	88
RTOrd - 0010528-60.2016.5.18.0211	27/06/16	12/12/16	168
RTOrd - 0010529-45.2016.5.18.0211	27/06/16	26/07/16	29
RTOrd - 0010531-15.2016.5.18.0211	27/06/16	23/09/16	88
RTOrd - 0010534-04.2015.5.18.0211	11/11/15	19/02/16	100
RTOrd - 0010537-22.2016.5.18.0211	27/06/16	16/08/16	50

Legenda:

1ª Aud.: Data da primeira audiência que ocorrer, Inicial ou UNA;

Enc. da Instrução: Data da conclusão para proferir sentença;

Prazo: Quantidade de dias decorridos da 1ª aud. até o encerramento da instrução.



PRAZO MÉDIO ENTRE A 1ª AUDIÊNCIA E O ENCERRAMENTO DA INSTRUÇÃO - VARA DO TRABALHO DE FORMOSA

VARA DO TRABALHO DE FORMOSA

ORDINÁRIO

Qtd	Prazo Médio
543	86,79

Nr. Processo	1ª Aud.	nc. Instruça	Prazo
RTOrd - 0010539-89.2016.5.18.0211	27/06/16	17/11/16	143
RTOrd - 0010541-59.2016.5.18.0211	27/06/16	27/06/16	0
RTOrd - 0010543-63.2015.5.18.0211	18/11/15	23/02/16	97
RTOrd - 0010546-18.2015.5.18.0211	18/11/15	01/03/16	104
RTOrd - 0010546-81.2016.5.18.0211	27/06/16	04/10/16	99
RTOrd - 0010547-03.2015.5.18.0211	18/11/15	23/02/16	97
RTOrd - 0010548-85.2015.5.18.0211	18/11/15	23/02/16	97
RTOrd - 0010550-21.2016.5.18.0211	28/06/16	23/09/16	87
RTOrd - 0010552-88.2016.5.18.0211	28/06/16	28/06/16	0
RTOrd - 0010553-73.2016.5.18.0211	28/06/16	26/09/16	90
RTOrd - 0010554-92.2015.5.18.0211	18/11/15	23/02/16	97
RTOrd - 0010557-13.2016.5.18.0211	28/06/16	29/07/16	31
RTOrd - 0010557-47.2015.5.18.0211	11/11/15	01/02/16	82
RTOrd - 0010560-02.2015.5.18.0211	20/11/15	28/01/16	69
RTOrd - 0010560-02.2015.5.18.0211	20/11/15	23/02/16	95
RTOrd - 0010562-69.2015.5.18.0211	20/11/15	05/03/16	106
RTOrd - 0010563-20.2016.5.18.0211	29/06/16	29/07/16	30
RTOrd - 0010563-54.2015.5.18.0211	02/12/15	15/03/16	104
RTOrd - 0010565-87.2016.5.18.0211	29/06/16	05/10/16	98
RTOrd - 0010567-57.2016.5.18.0211	29/06/16	29/06/16	0
RTOrd - 0010569-61.2015.5.18.0211	03/03/16	26/05/16	84
RTOrd - 0010569-61.2015.5.18.0211	03/03/16	07/11/16	249
RTOrd - 0010571-31.2015.5.18.0211	02/12/15	21/03/16	110
RTOrd - 0010571-94.2016.5.18.0211	04/07/16	04/11/16	123
RTOrd - 0010573-64.2016.5.18.0211	04/07/16	04/07/16	0

Legenda:

1ª Aud.: Data da primeira audiência que ocorrer, Inicial ou UNA;

Enc. da Instrução: Data da conclusão para proferir sentença;

Prazo: Quantidade de dias decorridos da 1ª aud. até o encerramento da instrução.



PRAZO MÉDIO ENTRE A 1ª AUDIÊNCIA E O ENCERRAMENTO DA INSTRUÇÃO - VARA DO TRABALHO DE FORMOSA

VARA DO TRABALHO DE FORMOSA

ORDINÁRIO

Qtd	Prazo Médio
543	86,79

Nr. Processo	1ª Aud.	nc. Instruçã	Prazo
RTOrd - 0010574-49.2016.5.18.0211	04/07/16	04/07/16	0
RTOrd - 0010576-53.2015.5.18.0211	02/12/15	15/04/16	135
RTOrd - 0010577-38.2015.5.18.0211	02/12/15	08/03/16	97
RTOrd - 0010580-56.2016.5.18.0211	04/07/16	04/07/16	0
RTOrd - 0010583-11.2016.5.18.0211	26/07/16	06/12/16	133
RTOrd - 0010584-93.2016.5.18.0211	05/07/16	29/08/16	55
RTOrd - 0010586-63.2016.5.18.0211	05/07/16	29/08/16	55
RTOrd - 0010586-97.2015.5.18.0211	02/12/15	08/04/16	128
RTOrd - 0010587-48.2016.5.18.0211	05/07/16	05/07/16	0
RTOrd - 0010587-82.2015.5.18.0211	02/12/15	04/06/16	185
RTOrd - 0010589-18.2016.5.18.0211	05/07/16	05/07/16	0
RTOrd - 0010590-03.2016.5.18.0211	06/07/16	26/09/16	82
RTOrd - 0010592-70.2016.5.18.0211	28/06/16	28/06/16	0
RTOrd - 0010593-55.2016.5.18.0211	29/06/16	23/09/16	86
RTOrd - 0010594-40.2016.5.18.0211	06/07/16	22/11/16	139
RTOrd - 0010595-59.2015.5.18.0211	10/10/15	29/02/16	142
RTOrd - 0010597-29.2015.5.18.0211	03/12/15	04/05/16	153
RTOrd - 0010597-92.2016.5.18.0211	11/07/16	27/09/16	78
RTOrd - 0010598-77.2016.5.18.0211	11/07/16	25/07/16	14
RTOrd - 0010599-62.2016.5.18.0211	11/07/16	17/08/16	37
RTOrd - 0010600-47.2016.5.18.0211	11/07/16	28/09/16	79
RTOrd - 0010600-47.2016.5.18.0211	11/07/16	23/11/16	135
RTOrd - 0010603-02.2016.5.18.0211	11/07/16	11/07/16	0
RTOrd - 0010609-43.2015.5.18.0211	09/10/15	28/01/16	111
RTOrd - 0010610-28.2015.5.18.0211	09/10/15	22/02/16	136

Legenda:

1ª Aud.: Data da primeira audiência que ocorrer, Inicial ou UNA;

Enc. da Instrução: Data da conclusão para proferir sentença;

Prazo: Quantidade de dias decorridos da 1ª aud. até o encerramento da instrução.



PRAZO MÉDIO ENTRE A 1ª AUDIÊNCIA E O ENCERRAMENTO DA INSTRUÇÃO - VARA DO TRABALHO DE FORMOSA

VARA DO TRABALHO DE FORMOSA

ORDINÁRIO

Qtd	Prazo Médio
543	86,79

Nr. Processo	1ª Aud.	nc. Instruça	Prazo
RTOrd - 0010610-91.2016.5.18.0211	11/07/16	25/07/16	14
RTOrd - 0010610-91.2016.5.18.0211	11/07/16	17/11/16	129
RTOrd - 0010611-13.2015.5.18.0211	09/10/15	14/03/16	157
RTOrd - 0010611-76.2016.5.18.0211	11/07/16	25/07/16	14
RTOrd - 0010611-76.2016.5.18.0211	11/07/16	17/11/16	129
RTOrd - 0010612-95.2015.5.18.0211	10/10/15	14/03/16	156
RTOrd - 0010616-98.2016.5.18.0211	12/07/16	03/10/16	83
RTOrd - 0010617-83.2016.5.18.0211	12/07/16	28/09/16	78
RTOrd - 0010617-83.2016.5.18.0211	12/07/16	01/12/16	142
RTOrd - 0010624-12.2015.5.18.0211	09/10/15	15/04/16	189
RTOrd - 0010624-75.2016.5.18.0211	12/07/16	05/10/16	85
RTOrd - 0010626-45.2016.5.18.0211	13/07/16	10/11/16	120
RTOrd - 0010628-15.2016.5.18.0211	12/07/16	28/09/16	78
RTOrd - 0010629-34.2015.5.18.0211	10/10/15	08/03/16	150
RTOrd - 0010629-34.2015.5.18.0211	10/10/15	26/09/16	352
RTOrd - 0010631-67.2016.5.18.0211	18/07/16	19/07/16	1
RTOrd - 0010631-67.2016.5.18.0211	18/07/16	17/11/16	122
RTOrd - 0010634-56.2015.5.18.0211	10/10/15	22/02/16	135
RTOrd - 0010635-07.2016.5.18.0211	18/07/16	05/12/16	140
RTOrd - 0010636-89.2016.5.18.0211	18/07/16	18/11/16	123
RTOrd - 0010637-74.2016.5.18.0211	04/10/16	04/10/16	0
RTOrd - 0010642-33.2015.5.18.0211	13/10/15	10/03/16	149
RTOrd - 0010642-96.2016.5.18.0211	19/07/16	19/07/16	0
RTOrd - 0010643-18.2015.5.18.0211	13/10/15	14/06/16	245
RTOrd - 0010643-81.2016.5.18.0211	19/07/16	19/07/16	0

Legenda:

1ª Aud.: Data da primeira audiência que ocorrer, Inicial ou UNA;

Enc. da Instrução: Data da conclusão para proferir sentença;

Prazo: Quantidade de dias decorridos da 1ª aud. até o encerramento da instrução.



PRAZO MÉDIO ENTRE A 1ª AUDIÊNCIA E O ENCERRAMENTO DA INSTRUÇÃO - VARA DO TRABALHO DE FORMOSA

VARA DO TRABALHO DE FORMOSA

ORDINÁRIO

Qtd	Prazo Médio
543	86,79

Nr. Processo	1ª Aud.	nc. Instruça	Prazo
RTOrd - 0010644-03.2015.5.18.0211	13/10/15	11/03/16	150
RTOrd - 0010644-66.2016.5.18.0211	18/07/16	16/11/16	121
RTOrd - 0010649-25.2015.5.18.0211	13/10/15	10/05/16	210
RTOrd - 0010649-88.2016.5.18.0211	25/07/16	17/11/16	115
RTOrd - 0010651-58.2016.5.18.0211	25/07/16	25/07/16	0
RTOrd - 0010651-92.2015.5.18.0211	13/10/15	08/01/16	87
RTOrd - 0010651-92.2015.5.18.0211	13/10/15	01/02/16	111
RTOrd - 0010652-43.2016.5.18.0211	25/07/16	25/07/16	0
RTOrd - 0010653-28.2016.5.18.0211	25/07/16	20/09/16	57
RTOrd - 0010654-47.2015.5.18.0211	03/03/16	27/09/16	208
RTOrd - 0010656-80.2016.5.18.0211	25/07/16	25/07/16	0
RTOrd - 0010659-35.2016.5.18.0211	26/07/16	21/09/16	57
RTOrd - 0010662-87.2016.5.18.0211	26/07/16	26/07/16	0
RTOrd - 0010663-09.2015.5.18.0211	13/10/15	15/02/16	125
RTOrd - 0010663-72.2016.5.18.0211	26/07/16	18/11/16	115
RTOrd - 0010667-12.2016.5.18.0211	10/08/16	04/11/16	86
RTOrd - 0010668-94.2016.5.18.0211	10/08/16	04/11/16	86
RTOrd - 0010669-16.2015.5.18.0211	14/10/15	29/01/16	107
RTOrd - 0010669-79.2016.5.18.0211	02/08/16	25/08/16	23
RTOrd - 0010670-98.2015.5.18.0211	14/10/15	04/04/16	173
RTOrd - 0010672-68.2015.5.18.0211	14/10/15	21/03/16	159
RTOrd - 0010678-41.2016.5.18.0211	03/08/16	07/11/16	96
RTOrd - 0010679-26.2016.5.18.0211	03/08/16	03/08/16	0
RTOrd - 0010682-15.2015.5.18.0211	29/10/15	04/04/16	158
RTOrd - 0010682-78.2016.5.18.0211	08/08/16	08/08/16	0

Legenda:

1ª Aud.: Data da primeira audiência que ocorrer, Inicial ou UNA;

Enc. da Instrução: Data da conclusão para proferir sentença;

Prazo: Quantidade de dias decorridos da 1ª aud. até o encerramento da instrução.



PRAZO MÉDIO ENTRE A 1ª AUDIÊNCIA E O ENCERRAMENTO DA INSTRUÇÃO - VARA DO TRABALHO DE FORMOSA

VARA DO TRABALHO DE FORMOSA

ORDINÁRIO

Qtd	Prazo Médio
543	86,79

Nr. Processo	1ª Aud.	nc. Instruça	Prazo
RTOrd - 0010683-63.2016.5.18.0211	13/07/16	04/11/16	114
RTOrd - 0010684-48.2016.5.18.0211	08/08/16	08/11/16	92
RTOrd - 0010685-67.2015.5.18.0211	15/10/15	28/01/16	105
RTOrd - 0010685-67.2015.5.18.0211	15/10/15	21/02/16	129
RTOrd - 0010686-52.2015.5.18.0211	15/10/15	28/01/16	105
RTOrd - 0010686-52.2015.5.18.0211	15/10/15	21/02/16	129
RTOrd - 0010687-37.2015.5.18.0211	15/10/15	05/03/16	142
RTOrd - 0010688-22.2015.5.18.0211	15/10/15	28/01/16	105
RTOrd - 0010689-07.2015.5.18.0211	15/10/15	28/01/16	105
RTOrd - 0010690-89.2015.5.18.0211	15/10/15	28/01/16	105
RTOrd - 0010692-25.2016.5.18.0211	04/07/16	26/09/16	84
RTOrd - 0010693-10.2016.5.18.0211	08/08/16	08/08/16	0
RTOrd - 0010694-29.2015.5.18.0211	15/10/15	28/01/16	105
RTOrd - 0010694-29.2015.5.18.0211	15/10/15	22/02/16	130
RTOrd - 0010694-92.2016.5.18.0211	16/08/16	16/08/16	0
RTOrd - 0010695-14.2015.5.18.0211	15/10/15	18/04/16	186
RTOrd - 0010696-62.2016.5.18.0211	08/08/16	08/08/16	0
RTOrd - 0010696-96.2015.5.18.0211	15/10/15	18/04/16	186
RTOrd - 0010698-66.2015.5.18.0211	15/10/15	18/04/16	186
RTOrd - 0010699-17.2016.5.18.0211	09/08/16	09/08/16	0
RTOrd - 0010699-51.2015.5.18.0211	15/10/15	27/09/16	348
RTOrd - 0010700-02.2016.5.18.0211	09/08/16	09/11/16	92
RTOrd - 0010702-06.2015.5.18.0211	15/10/15	29/01/16	106
RTOrd - 0010702-69.2016.5.18.0211	09/08/16	21/11/16	104
RTOrd - 0010703-88.2015.5.18.0211	15/10/15	13/04/16	181

Legenda:

1ª Aud.: Data da primeira audiência que ocorrer, Inicial ou UNA;

Enc. da Instrução: Data da conclusão para proferir sentença;

Prazo: Quantidade de dias decorridos da 1ª aud. até o encerramento da instrução.



PRAZO MÉDIO ENTRE A 1ª AUDIÊNCIA E O ENCERRAMENTO DA INSTRUÇÃO - VARA DO TRABALHO DE FORMOSA

VARA DO TRABALHO DE FORMOSA

ORDINÁRIO

Qtd	Prazo Médio
543	86,79

Nr. Processo	1ª Aud.	nc. Instruça	Prazo
RTOrd - 0010704-39.2016.5.18.0211	15/08/16	12/09/16	28
RTOrd - 0010704-73.2015.5.18.0211	15/10/15	18/04/16	186
RTOrd - 0010705-58.2015.5.18.0211	15/10/15	18/02/16	126
RTOrd - 0010709-95.2015.5.18.0211	15/10/15	18/04/16	186
RTOrd - 0010710-46.2016.5.18.0211	15/08/16	09/11/16	86
RTOrd - 0010711-31.2016.5.18.0211	15/08/16	17/11/16	94
RTOrd - 0010712-16.2016.5.18.0211	15/08/16	15/08/16	0
RTOrd - 0010714-20.2015.5.18.0211	08/12/15	14/03/16	97
RTOrd - 0010714-83.2016.5.18.0211	22/08/16	23/11/16	93
RTOrd - 0010715-05.2015.5.18.0211	08/12/15	15/01/16	38
RTOrd - 0010715-05.2015.5.18.0211	08/12/15	03/02/16	57
RTOrd - 0010717-72.2015.5.18.0211	08/12/15	18/03/16	101
RTOrd - 0010717-72.2015.5.18.0211	08/12/15	20/04/16	134
RTOrd - 0010718-57.2015.5.18.0211	08/12/15	15/03/16	98
RTOrd - 0010719-08.2016.5.18.0211	16/08/16	24/11/16	100
RTOrd - 0010720-90.2016.5.18.0211	16/08/16	16/08/16	0
RTOrd - 0010721-12.2015.5.18.0211	08/12/15	05/03/16	88
RTOrd - 0010721-75.2016.5.18.0211	08/08/16	27/10/16	80
RTOrd - 0010722-94.2015.5.18.0211	08/12/15	26/03/16	109
RTOrd - 0010723-79.2015.5.18.0211	10/12/15	05/03/16	86
RTOrd - 0010724-64.2015.5.18.0211	08/12/15	21/03/16	104
RTOrd - 0010725-49.2015.5.18.0211	08/12/15	14/03/16	97
RTOrd - 0010726-34.2015.5.18.0211	08/12/15	26/03/16	109
RTOrd - 0010727-82.2016.5.18.0211	13/07/16	10/11/16	120
RTOrd - 0010728-67.2016.5.18.0211	17/08/16	22/11/16	97

Legenda:

1ª Aud.: Data da primeira audiência que ocorrer, Inicial ou UNA;

Enc. da Instrução: Data da conclusão para proferir sentença;

Prazo: Quantidade de dias decorridos da 1ª aud. até o encerramento da instrução.



PRAZO MÉDIO ENTRE A 1ª AUDIÊNCIA E O ENCERRAMENTO DA INSTRUÇÃO - VARA DO TRABALHO DE FORMOSA

VARA DO TRABALHO DE FORMOSA

ORDINÁRIO

Qtd	Prazo Médio
543	86,79

Nr. Processo	1ª Aud.	nc. Instruçã	Prazo
RTOrd - 0010730-71.2015.5.18.0211	10/12/15	14/07/16	217
RTOrd - 0010735-59.2016.5.18.0211	22/08/16	23/11/16	93
RTOrd - 0010737-29.2016.5.18.0211	22/08/16	23/11/16	93
RTOrd - 0010739-33.2015.5.18.0211	08/12/15	01/06/16	176
RTOrd - 0010739-33.2015.5.18.0211	08/12/15	23/11/16	351
RTOrd - 0010739-96.2016.5.18.0211	22/08/16	29/11/16	99
RTOrd - 0010740-18.2015.5.18.0211	08/12/15	01/03/16	84
RTOrd - 0010741-03.2015.5.18.0211	08/12/15	23/05/16	167
RTOrd - 0010741-03.2015.5.18.0211	08/12/15	07/11/16	335
RTOrd - 0010742-85.2015.5.18.0211	11/12/15	04/04/16	115
RTOrd - 0010743-36.2016.5.18.0211	22/08/16	05/09/16	14
RTOrd - 0010743-70.2015.5.18.0211	11/12/15	04/04/16	115
RTOrd - 0010744-55.2015.5.18.0211	11/12/15	18/04/16	129
RTOrd - 0010745-40.2015.5.18.0211	11/12/15	04/04/16	115
RTOrd - 0010746-25.2015.5.18.0211	11/12/15	09/06/16	181
RTOrd - 0010749-43.2016.5.18.0211	23/08/16	29/11/16	98
RTOrd - 0010749-77.2015.5.18.0211	11/12/15	15/03/16	95
RTOrd - 0010750-28.2016.5.18.0211	23/08/16	29/11/16	98
RTOrd - 0010751-13.2016.5.18.0211	23/08/16	21/09/16	29
RTOrd - 0010752-95.2016.5.18.0211	23/08/16	23/08/16	0
RTOrd - 0010753-80.2016.5.18.0211	23/08/16	07/11/16	76
RTOrd - 0010755-84.2015.5.18.0211	03/02/16	08/04/16	65
RTOrd - 0010757-54.2015.5.18.0211	28/01/16	28/01/16	0
RTOrd - 0010763-61.2015.5.18.0211	03/02/16	03/02/16	0
RTOrd - 0010767-64.2016.5.18.0211	29/08/16	29/08/16	0

Legenda:

1ª Aud.: Data da primeira audiência que ocorrer, Inicial ou UNA;

Enc. da Instrução: Data da conclusão para proferir sentença;

Prazo: Quantidade de dias decorridos da 1ª aud. até o encerramento da instrução.



PRAZO MÉDIO ENTRE A 1ª AUDIÊNCIA E O ENCERRAMENTO DA INSTRUÇÃO - VARA DO TRABALHO DE FORMOSA

VARA DO TRABALHO DE FORMOSA

ORDINÁRIO

Qtd	Prazo Médio
543	86,79

Nr. Processo	1ª Aud.	nc. Instruçã	Prazo
RTOrd - 0010768-83.2015.5.18.0211	27/01/16	23/04/16	87
RTOrd - 0010769-68.2015.5.18.0211	28/01/16	07/06/16	131
RTOrd - 0010769-68.2015.5.18.0211	28/01/16	08/11/16	285
RTOrd - 0010770-53.2015.5.18.0211	27/01/16	23/04/16	87
RTOrd - 0010773-08.2015.5.18.0211	28/01/16	28/01/16	0
RTOrd - 0010775-75.2015.5.18.0211	28/01/16	28/01/16	0
RTOrd - 0010776-60.2015.5.18.0211	28/01/16	07/04/16	70
RTOrd - 0010776-60.2015.5.18.0211	28/01/16	31/05/16	124
RTOrd - 0010777-45.2015.5.18.0211	28/01/16	28/01/16	0
RTOrd - 0010778-30.2015.5.18.0211	28/01/16	28/01/16	0
RTOrd - 0010782-33.2016.5.18.0211	05/09/16	28/11/16	84
RTOrd - 0010783-52.2015.5.18.0211	28/01/16	28/01/16	0
RTOrd - 0010785-22.2015.5.18.0211	28/01/16	08/04/16	71
RTOrd - 0010785-85.2016.5.18.0211	05/09/16	28/11/16	84
RTOrd - 0010786-07.2015.5.18.0211	28/01/16	28/01/16	0
RTOrd - 0010787-89.2015.5.18.0211	28/01/16	08/04/16	71
RTOrd - 0010789-59.2015.5.18.0211	16/03/16	21/03/16	5
RTOrd - 0010790-44.2015.5.18.0211	28/01/16	28/06/16	152
RTOrd - 0010792-77.2016.5.18.0211	30/08/16	30/08/16	0
RTOrd - 0010797-36.2015.5.18.0211	04/02/16	15/04/16	71
RTOrd - 0010799-06.2015.5.18.0211	03/02/16	15/04/16	72
RTOrd - 0010800-88.2015.5.18.0211	04/02/16	23/04/16	79
RTOrd - 0010801-73.2015.5.18.0211	05/02/16	05/02/16	0
RTOrd - 0010803-09.2016.5.18.0211	05/09/16	28/11/16	84
RTOrd - 0010804-28.2015.5.18.0211	05/02/16	05/02/16	0

Legenda:

1ª Aud.: Data da primeira audiência que ocorrer, Inicial ou UNA;

Enc. da Instrução: Data da conclusão para proferir sentença;

Prazo: Quantidade de dias decorridos da 1ª aud. até o encerramento da instrução.



PRAZO MÉDIO ENTRE A 1ª AUDIÊNCIA E O ENCERRAMENTO DA INSTRUÇÃO - VARA DO TRABALHO DE FORMOSA

VARA DO TRABALHO DE FORMOSA

ORDINÁRIO

Qtd	Prazo Médio
543	86,79

Nr. Processo	1ª Aud.	nc. Instruça	Prazo
RTOrd - 0010805-13.2015.5.18.0211	05/02/16	03/06/16	119
RTOrd - 0010805-76.2016.5.18.0211	06/09/16	06/09/16	0
RTOrd - 0010810-35.2015.5.18.0211	06/04/16	07/04/16	1
RTOrd - 0010811-20.2015.5.18.0211	06/04/16	06/04/16	0
RTOrd - 0010813-87.2015.5.18.0211	06/04/16	06/04/16	0
RTOrd - 0010814-72.2015.5.18.0211	18/02/16	05/05/16	77
RTOrd - 0010816-42.2015.5.18.0211	18/02/16	29/04/16	71
RTOrd - 0010818-12.2015.5.18.0211	18/02/16	18/02/16	0
RTOrd - 0010822-49.2015.5.18.0211	19/02/16	19/02/16	0
RTOrd - 0010825-04.2015.5.18.0211	24/02/16	24/02/16	0
RTOrd - 0010827-71.2015.5.18.0211	19/02/16	10/05/16	81
RTOrd - 0010828-22.2016.5.18.0211	14/09/16	14/09/16	0
RTOrd - 0010828-56.2015.5.18.0211	19/02/16	10/05/16	81
RTOrd - 0010829-07.2016.5.18.0211	20/09/16	18/11/16	59
RTOrd - 0010829-41.2015.5.18.0211	19/02/16	19/02/16	0
RTOrd - 0010831-74.2016.5.18.0211	20/09/16	20/09/16	0
RTOrd - 0010832-59.2016.5.18.0211	20/09/16	23/09/16	3
RTOrd - 0010837-18.2015.5.18.0211	19/02/16	09/05/16	80
RTOrd - 0010838-03.2015.5.18.0211	04/02/16	04/02/16	0
RTOrd - 0010839-51.2016.5.18.0211	20/09/16	26/09/16	6
RTOrd - 0010839-85.2015.5.18.0211	24/02/16	24/02/16	0
RTOrd - 0010840-70.2015.5.18.0211	10/03/16	08/11/16	243
RTOrd - 0010841-55.2015.5.18.0211	24/02/16	24/02/16	0
RTOrd - 0010842-40.2015.5.18.0211	24/02/16	24/05/16	90
RTOrd - 0010842-40.2015.5.18.0211	24/02/16	08/11/16	258

Legenda:

1ª Aud.: Data da primeira audiência que ocorrer, Inicial ou UNA;

Enc. da Instrução: Data da conclusão para proferir sentença;

Prazo: Quantidade de dias decorridos da 1ª aud. até o encerramento da instrução.



PRAZO MÉDIO ENTRE A 1ª AUDIÊNCIA E O ENCERRAMENTO DA INSTRUÇÃO - VARA DO TRABALHO DE FORMOSA

VARA DO TRABALHO DE FORMOSA

ORDINÁRIO

Qtd	Prazo Médio
543	86,79

Nr. Processo	1ª Aud.	nc. Instruçã	Prazo
RTOrd - 0010844-73.2016.5.18.0211	20/09/16	20/09/16	0
RTOrd - 0010845-58.2016.5.18.0211	20/09/16	26/09/16	6
RTOrd - 0010845-92.2015.5.18.0211	24/02/16	24/02/16	0
RTOrd - 0010846-77.2015.5.18.0211	24/02/16	24/02/16	0
RTOrd - 0010847-62.2015.5.18.0211	24/02/16	13/05/16	79
RTOrd - 0010847-62.2015.5.18.0211	24/02/16	07/11/16	257
RTOrd - 0010851-65.2016.5.18.0211	20/09/16	20/09/16	0
RTOrd - 0010852-84.2015.5.18.0211	03/03/16	03/03/16	0
RTOrd - 0010853-69.2015.5.18.0211	03/03/16	03/03/16	0
RTOrd - 0010854-54.2015.5.18.0211	03/03/16	03/03/16	0
RTOrd - 0010857-09.2015.5.18.0211	03/03/16	03/03/16	0
RTOrd - 0010857-72.2016.5.18.0211	21/09/16	21/09/16	0
RTOrd - 0010859-76.2015.5.18.0211	03/03/16	05/03/16	2
RTOrd - 0010860-61.2015.5.18.0211	04/02/16	23/04/16	79
RTOrd - 0010861-46.2015.5.18.0211	03/03/16	03/03/16	0
RTOrd - 0010864-98.2015.5.18.0211	03/03/16	03/03/16	0
RTOrd - 0010870-08.2015.5.18.0211	03/03/16	12/05/16	70
RTOrd - 0010870-71.2016.5.18.0211	28/09/16	28/09/16	0
RTOrd - 0010872-41.2016.5.18.0211	04/10/16	04/10/16	0
RTOrd - 0010872-75.2015.5.18.0211	03/03/16	17/05/16	75
RTOrd - 0010872-75.2015.5.18.0211	03/03/16	17/11/16	259
RTOrd - 0010873-60.2015.5.18.0211	13/05/16	13/05/16	0
RTOrd - 0010877-63.2016.5.18.0211	03/11/16	03/11/16	0
RTOrd - 0010877-97.2015.5.18.0211	25/02/16	01/03/16	5
RTOrd - 0010878-82.2015.5.18.0211	29/02/16	01/06/16	93

Legenda:

1ª Aud.: Data da primeira audiência que ocorrer, Inicial ou UNA;

Enc. da Instrução: Data da conclusão para proferir sentença;

Prazo: Quantidade de dias decorridos da 1ª aud. até o encerramento da instrução.



PRAZO MÉDIO ENTRE A 1ª AUDIÊNCIA E O ENCERRAMENTO DA INSTRUÇÃO - VARA DO TRABALHO DE FORMOSA

VARA DO TRABALHO DE FORMOSA

ORDINÁRIO

Qtd	Prazo Médio
543	86,79

Nr. Processo	1ª Aud.	nc. Instruça	Prazo
RTOrd - 0010880-18.2016.5.18.0211	03/11/16	03/11/16	0
RTOrd - 0010880-52.2015.5.18.0211	04/02/16	04/02/16	0
RTOrd - 0010881-37.2015.5.18.0211	03/02/16	03/02/16	0
RTOrd - 0010882-22.2015.5.18.0211	25/02/16	25/02/16	0
RTOrd - 0010884-89.2015.5.18.0211	25/02/16	31/03/16	35
RTOrd - 0010886-59.2015.5.18.0211	03/02/16	03/02/16	0
RTOrd - 0010888-29.2015.5.18.0211	03/02/16	10/04/16	67
RTOrd - 0010892-32.2016.5.18.0211	04/11/16	10/11/16	6
RTOrd - 0010893-51.2015.5.18.0211	14/03/16	18/03/16	4
RTOrd - 0010894-36.2015.5.18.0211	14/03/16	14/03/16	0
RTOrd - 0010896-06.2015.5.18.0211	14/03/16	14/03/16	0
RTOrd - 0010899-24.2016.5.18.0211	10/11/16	22/11/16	12
RTOrd - 0010900-43.2015.5.18.0211	09/03/16	09/03/16	0
RTOrd - 0010901-28.2015.5.18.0211	10/03/16	24/08/16	167
RTOrd - 0010902-13.2015.5.18.0211	10/03/16	18/11/16	253
RTOrd - 0010903-95.2015.5.18.0211	03/03/16	29/07/16	148
RTOrd - 0010904-80.2015.5.18.0211	03/03/16	29/03/16	26
RTOrd - 0010905-65.2015.5.18.0211	03/03/16	03/03/16	0
RTOrd - 0010906-50.2015.5.18.0211	24/02/16	12/05/16	78
RTOrd - 0010907-35.2015.5.18.0211	09/03/16	09/03/16	0
RTOrd - 0010909-68.2016.5.18.0211	08/11/16	08/11/16	0
RTOrd - 0010924-37.2016.5.18.0211	17/11/16	17/11/16	0
RTOrd - 0010928-74.2016.5.18.0211	16/11/16	16/11/16	0
RTOrd - 0010967-71.2016.5.18.0211	08/11/16	08/11/16	0
RTOrd - 0010985-92.2016.5.18.0211	22/11/16	22/11/16	0

Legenda:

1ª Aud.: Data da primeira audiência que ocorrer, Inicial ou UNA;

Enc. da Instrução: Data da conclusão para proferir sentença;

Prazo: Quantidade de dias decorridos da 1ª aud. até o encerramento da instrução.



PRAZO MÉDIO ENTRE A 1ª AUDIÊNCIA E O ENCERRAMENTO DA INSTRUÇÃO - VARA DO TRABALHO DE FORMOSA

VARA DO TRABALHO DE FORMOSA

ORDINÁRIO

Qtd	Prazo Médio
543	86,79

Nr. Processo	1ª Aud.	nc. Instruçã	Prazo
RTOrd - 0010986-77.2016.5.18.0211	22/11/16	22/11/16	0
RTOrd - 0010999-76.2016.5.18.0211	23/11/16	23/11/16	0
RTOrd - 0011004-98.2016.5.18.0211	28/11/16	28/11/16	0
RTOrd - 0011009-23.2016.5.18.0211	28/11/16	28/11/16	0
RTOrd - 0011010-08.2016.5.18.0211	28/11/16	28/11/16	0
RTOrd - 0011014-45.2016.5.18.0211	29/11/16	29/11/16	0
RTOrd - 0011016-15.2016.5.18.0211	29/11/16	29/11/16	0
RTOrd - 0011036-06.2016.5.18.0211	04/10/16	04/10/16	0

Legenda:

1ª Aud.: Data da primeira audiência que ocorrer, Inicial ou UNA;

Enc. da Instrução: Data da conclusão para proferir sentença;

Prazo: Quantidade de dias decorridos da 1ª aud. até o encerramento da instrução.



PRAZO MÉDIO ENTRE A 1ª AUDIÊNCIA E O ENCERRAMENTO DA INSTRUÇÃO - VARA DO TRABALHO DE FORMOSA

Data do encerramento da instrução entre 1/1/2016 e 31/12/2016 23:59:59

Sem magistrado

ORDINÁRIO

Qtd	Prazo Médio
543	86,79

Nr. Processo	1ª Aud.	Enc. Instrução.	Prazo
ACC - 0010897-88.2015.5.18.0211	15/03/16	06/06/16	83
ConPag - 0010067-88.2016.5.18.0211	19/02/16	19/02/16	0
ConPag - 0010241-97.2016.5.18.0211	08/04/16	10/04/16	2
ConPag - 0010277-42.2016.5.18.0211	08/04/16	20/06/16	73
ConPag - 0010713-35.2015.5.18.0211	08/12/15	01/03/16	84
ConPag - 0010713-98.2016.5.18.0211	11/07/16	11/07/16	0
Pet - 0010980-70.2016.5.18.0211	22/11/16	22/11/16	0
RTAlç - 0010294-78.2016.5.18.0211	13/04/16	04/07/16	82
RTAlç - 0010353-66.2016.5.18.0211	20/04/16	12/05/16	22
RTAlç - 0010354-51.2016.5.18.0211	12/05/16	23/06/16	42
RTAlç - 0010354-51.2016.5.18.0211	12/05/16	09/11/16	181
RTAlç - 0010417-76.2016.5.18.0211	05/05/16	05/05/16	0
RTAlç - 0010474-94.2016.5.18.0211	16/05/16	16/05/16	0
RTAlç - 0010508-69.2016.5.18.0211	24/05/16	08/11/16	168
RTAlç - 0010545-96.2016.5.18.0211	03/06/16	13/07/16	40
RTAlç - 0010545-96.2016.5.18.0211	03/06/16	17/11/16	167
RTAlç - 0010547-66.2016.5.18.0211	29/06/16	30/06/16	1
RTAlç - 0010547-66.2016.5.18.0211	29/06/16	17/11/16	141
RTAlç - 0010577-04.2016.5.18.0211	20/07/16	20/09/16	62
RTAlç - 0010578-86.2016.5.18.0211	20/07/16	20/09/16	62
RTAlç - 0010681-93.2016.5.18.0211	04/07/16	21/09/16	79

Legenda:

1ª Aud.: Data da primeira audiência que ocorrer, Inicial ou UNA;

Enc. da Instrução: Data da conclusão para proferir sentença;

Prazo: Quantidade de dias decorridos da 1ª aud. até o encerramento da instrução.



PRAZO MÉDIO ENTRE A 1ª AUDIÊNCIA E O ENCERRAMENTO DA INSTRUÇÃO - VARA DO TRABALHO DE FORMOSA

Sem magistrado

ORDINÁRIO

Qtd	Prazo Médio
543	86,79

Nr. Processo	1ª Aud.	Enc. Instrução.	Prazo
RTAlç - 0010686-18.2016.5.18.0211	04/07/16	02/08/16	29
RTAlç - 0010773-71.2016.5.18.0211	26/07/16	26/07/16	0
RTAlç - 0010790-10.2016.5.18.0211	30/08/16	21/11/16	83
RTAlç - 0010817-27.2015.5.18.0211	18/02/16	04/05/16	76
RTAlç - 0010819-94.2015.5.18.0211	18/02/16	18/02/16	0
RTAlç - 0010832-93.2015.5.18.0211	19/02/16	14/03/16	24
RTAlç - 0010892-66.2015.5.18.0211	03/03/16	03/03/16	0
RTAlç - 0010947-80.2016.5.18.0211	07/11/16	07/11/16	0
RTOrd - 0010001-11.2016.5.18.0211	10/03/16	15/04/16	36
RTOrd - 0010002-30.2015.5.18.0211	19/05/15	15/04/16	332
RTOrd - 0010002-93.2016.5.18.0211	09/03/16	09/03/16	0
RTOrd - 0010003-78.2016.5.18.0211	09/03/16	09/03/16	0
RTOrd - 0010006-33.2016.5.18.0211	25/02/16	19/05/16	84
RTOrd - 0010006-33.2016.5.18.0211	25/02/16	07/11/16	256
RTOrd - 0010007-18.2016.5.18.0211	10/03/16	10/03/16	0
RTOrd - 0010010-70.2016.5.18.0211	10/03/16	15/04/16	36
RTOrd - 0010011-55.2016.5.18.0211	11/03/16	11/03/16	0
RTOrd - 0010012-40.2016.5.18.0211	10/03/16	19/07/16	131
RTOrd - 0010014-10.2016.5.18.0211	10/03/16	05/05/16	56
RTOrd - 0010016-77.2016.5.18.0211	10/03/16	12/05/16	63
RTOrd - 0010017-62.2016.5.18.0211	10/03/16	12/05/16	63
RTOrd - 0010018-47.2016.5.18.0211	10/03/16	10/03/16	0
RTOrd - 0010019-32.2016.5.18.0211	16/03/16	09/06/16	85
RTOrd - 0010020-17.2016.5.18.0211	31/03/16	17/08/16	139

Legenda:
1ª Aud.: Data da primeira audiência que ocorrer, Inicial ou UNA;
Enc. da Instrução: Data da conclusão para proferir sentença;
Prazo: Quantidade de dias decorridos da 1ª aud. até o encerramento da instrução.



PRAZO MÉDIO ENTRE A 1ª AUDIÊNCIA E O ENCERRAMENTO DA INSTRUÇÃO - VARA DO TRABALHO DE FORMOSA

Sem magistrado

ORDINÁRIO

Qtd	Prazo Médio
543	86,79

Nr. Processo	1ª Aud.	Enc. Instrução.	Prazo
RTOrd - 0010020-17.2016.5.18.0211	31/03/16	01/12/16	245
RTOrd - 0010021-02.2016.5.18.0211	23/05/16	26/07/16	64
RTOrd - 0010021-02.2016.5.18.0211	23/05/16	01/12/16	192
RTOrd - 0010023-69.2016.5.18.0211	10/03/16	10/03/16	0
RTOrd - 0010024-54.2016.5.18.0211	06/04/16	01/06/16	56
RTOrd - 0010025-39.2016.5.18.0211	04/02/16	14/06/16	131
RTOrd - 0010029-13.2015.5.18.0211	20/05/15	23/02/16	279
RTOrd - 0010037-53.2016.5.18.0211	03/02/16	31/03/16	57
RTOrd - 0010040-08.2016.5.18.0211	28/01/16	31/03/16	63
RTOrd - 0010043-60.2016.5.18.0211	19/02/16	09/05/16	80
RTOrd - 0010043-94.2015.5.18.0211	21/05/15	18/05/16	363
RTOrd - 0010047-97.2016.5.18.0211	05/03/16	06/04/16	32
RTOrd - 0010048-82.2016.5.18.0211	24/02/16	24/02/16	0
RTOrd - 0010049-67.2016.5.18.0211	11/03/16	09/05/16	59
RTOrd - 0010050-52.2016.5.18.0211	11/03/16	15/03/16	4
RTOrd - 0010051-37.2016.5.18.0211	11/03/16	14/05/16	64
RTOrd - 0010054-89.2016.5.18.0211	16/03/16	12/05/16	57
RTOrd - 0010055-74.2016.5.18.0211	16/03/16	23/05/16	68
RTOrd - 0010055-74.2016.5.18.0211	16/03/16	07/11/16	236
RTOrd - 0010056-59.2016.5.18.0211	16/03/16	07/04/16	22
RTOrd - 0010057-44.2016.5.18.0211	16/03/16	16/03/16	0
RTOrd - 0010061-81.2016.5.18.0211	16/03/16	16/03/16	0
RTOrd - 0010062-03.2015.5.18.0211	09/06/15	23/04/16	319
RTOrd - 0010063-51.2016.5.18.0211	31/03/16	04/04/16	4

Legenda:
1ª Aud.: Data da primeira audiência que ocorrer, Inicial ou UNA;
Enc. da Instrução: Data da conclusão para proferir sentença;
Prazo: Quantidade de dias decorridos da 1ª aud. até o encerramento da instrução.



PRAZO MÉDIO ENTRE A 1ª AUDIÊNCIA E O ENCERRAMENTO DA INSTRUÇÃO - VARA DO TRABALHO DE FORMOSA

Sem magistrado

ORDINÁRIO

Qtd	Prazo Médio
543	86,79

Nr. Processo	1ª Aud.	Enc. Instrução.	Prazo
RTOrd - 0010063-51.2016.5.18.0211	31/03/16	18/11/16	232
RTOrd - 0010066-06.2016.5.18.0211	25/02/16	20/04/16	55
RTOrd - 0010068-73.2016.5.18.0211	25/02/16	15/08/16	172
RTOrd - 0010075-65.2016.5.18.0211	08/04/16	28/06/16	81
RTOrd - 0010077-35.2016.5.18.0211	14/03/16	17/05/16	64
RTOrd - 0010079-05.2016.5.18.0211	27/04/16	29/04/16	2
RTOrd - 0010081-72.2016.5.18.0211	13/04/16	13/04/16	0
RTOrd - 0010085-12.2016.5.18.0211	16/03/16	12/05/16	57
RTOrd - 0010086-94.2016.5.18.0211	16/03/16	31/03/16	15
RTOrd - 0010089-49.2016.5.18.0211	31/03/16	23/09/16	176
RTOrd - 0010090-34.2016.5.18.0211	14/03/16	14/03/16	0
RTOrd - 0010091-19.2016.5.18.0211	31/03/16	04/04/16	4
RTOrd - 0010092-38.2015.5.18.0211	06/05/15	02/03/16	301
RTOrd - 0010093-86.2016.5.18.0211	20/04/16	20/04/16	0
RTOrd - 0010094-71.2016.5.18.0211	08/04/16	08/04/16	0
RTOrd - 0010095-56.2016.5.18.0211	13/04/16	13/04/16	0
RTOrd - 0010101-63.2016.5.18.0211	13/04/16	06/06/16	54
RTOrd - 0010104-18.2016.5.18.0211	13/04/16	07/06/16	55
RTOrd - 0010105-03.2016.5.18.0211	15/04/16	15/04/16	0
RTOrd - 0010108-55.2016.5.18.0211	20/04/16	17/06/16	58
RTOrd - 0010109-40.2016.5.18.0211	20/04/16	14/06/16	55
RTOrd - 0010109-40.2016.5.18.0211	20/04/16	12/12/16	236
RTOrd - 0010113-77.2016.5.18.0211	20/04/16	15/06/16	56
RTOrd - 0010114-62.2016.5.18.0211	20/04/16	07/11/16	201

Legenda:
1ª Aud.: Data da primeira audiência que ocorrer, Inicial ou UNA;
Enc. da Instrução: Data da conclusão para proferir sentença;
Prazo: Quantidade de dias decorridos da 1ª aud. até o encerramento da instrução.



PRAZO MÉDIO ENTRE A 1ª AUDIÊNCIA E O ENCERRAMENTO DA INSTRUÇÃO - VARA DO TRABALHO DE FORMOSA

Sem magistrado

ORDINÁRIO

Qtd	Prazo Médio
543	86,79

Nr. Processo	1ª Aud.	Enc. Instrução.	Prazo
RTOrd - 0010115-47.2016.5.18.0211	20/04/16	16/05/16	26
RTOrd - 0010116-32.2016.5.18.0211	27/04/16	14/05/16	17
RTOrd - 0010117-51.2015.5.18.0211	11/06/15	08/03/16	271
RTOrd - 0010120-69.2016.5.18.0211	27/04/16	14/05/16	17
RTOrd - 0010124-09.2016.5.18.0211	27/04/16	21/06/16	55
RTOrd - 0010125-91.2016.5.18.0211	27/04/16	04/10/16	160
RTOrd - 0010126-76.2016.5.18.0211	29/04/16	29/04/16	0
RTOrd - 0010134-87.2015.5.18.0211	07/05/15	24/08/16	475
RTOrd - 0010141-45.2016.5.18.0211	29/04/16	29/04/16	0
RTOrd - 0010154-44.2016.5.18.0211	29/04/16	19/07/16	81
RTOrd - 0010158-81.2016.5.18.0211	04/05/16	27/06/16	54
RTOrd - 0010167-43.2016.5.18.0211	04/05/16	04/05/16	0
RTOrd - 0010177-87.2016.5.18.0211	06/05/16	06/05/16	0
RTOrd - 0010178-72.2016.5.18.0211	06/05/16	04/10/16	151
RTOrd - 0010182-12.2016.5.18.0211	12/05/16	12/05/16	0
RTOrd - 0010185-64.2016.5.18.0211	08/04/16	19/07/16	102
RTOrd - 0010186-83.2015.5.18.0211	26/05/15	13/07/16	414
RTOrd - 0010189-04.2016.5.18.0211	12/05/16	22/06/16	41
RTOrd - 0010191-08.2015.5.18.0211	22/06/15	29/08/16	434
RTOrd - 0010193-41.2016.5.18.0211	12/05/16	21/06/16	40
RTOrd - 0010194-26.2016.5.18.0211	13/05/16	05/07/16	53
RTOrd - 0010198-63.2016.5.18.0211	18/05/16	04/10/16	139
RTOrd - 0010199-48.2016.5.18.0211	18/05/16	18/05/16	0
RTOrd - 0010200-67.2015.5.18.0211	26/07/15	20/06/16	330

Legenda:
1ª Aud.: Data da primeira audiência que ocorrer, Inicial ou UNA;
Enc. da Instrução: Data da conclusão para proferir sentença;
Prazo: Quantidade de dias decorridos da 1ª aud. até o encerramento da instrução.



PRAZO MÉDIO ENTRE A 1ª AUDIÊNCIA E O ENCERRAMENTO DA INSTRUÇÃO - VARA DO TRABALHO DE FORMOSA

Sem magistrado

ORDINÁRIO

Qtd	Prazo Médio
543	86,79

Nr. Processo	1ª Aud.	Enc. Instrução.	Prazo
RTOrd - 0010201-18.2016.5.18.0211	18/05/16	18/05/16	0
RTOrd - 0010201-52.2015.5.18.0211	22/06/15	02/06/16	346
RTOrd - 0010201-52.2015.5.18.0211	22/06/15	07/11/16	504
RTOrd - 0010204-07.2015.5.18.0211	22/06/15	04/05/16	317
RTOrd - 0010204-70.2016.5.18.0211	16/05/16	17/05/16	1
RTOrd - 0010204-70.2016.5.18.0211	16/05/16	26/09/16	133
RTOrd - 0010207-25.2016.5.18.0211	16/05/16	19/07/16	64
RTOrd - 0010208-10.2016.5.18.0211	16/05/16	26/07/16	71
RTOrd - 0010209-29.2015.5.18.0211	22/06/15	19/02/16	242
RTOrd - 0010209-92.2016.5.18.0211	16/05/16	16/05/16	0
RTOrd - 0010210-77.2016.5.18.0211	16/05/16	06/07/16	51
RTOrd - 0010211-62.2016.5.18.0211	16/05/16	19/07/16	64
RTOrd - 0010212-47.2016.5.18.0211	25/05/16	02/08/16	69
RTOrd - 0010214-17.2016.5.18.0211	25/05/16	21/09/16	119
RTOrd - 0010215-02.2016.5.18.0211	25/05/16	10/08/16	77
RTOrd - 0010216-21.2015.5.18.0211	22/06/15	01/03/16	253
RTOrd - 0010216-84.2016.5.18.0211	25/05/16	02/08/16	69
RTOrd - 0010217-69.2016.5.18.0211	02/06/16	03/08/16	62
RTOrd - 0010218-54.2016.5.18.0211	02/06/16	03/08/16	62
RTOrd - 0010218-54.2016.5.18.0211	02/06/16	01/12/16	182
RTOrd - 0010219-39.2016.5.18.0211	02/06/16	09/08/16	68
RTOrd - 0010219-39.2016.5.18.0211	02/06/16	01/12/16	182
RTOrd - 0010221-09.2016.5.18.0211	02/06/16	15/08/16	74
RTOrd - 0010221-09.2016.5.18.0211	02/06/16	01/12/16	182

Legenda:
1ª Aud.: Data da primeira audiência que ocorrer, Inicial ou UNA;
Enc. da Instrução: Data da conclusão para proferir sentença;
Prazo: Quantidade de dias decorridos da 1ª aud. até o encerramento da instrução.



PRAZO MÉDIO ENTRE A 1ª AUDIÊNCIA E O ENCERRAMENTO DA INSTRUÇÃO - VARA DO TRABALHO DE FORMOSA

Sem magistrado

ORDINÁRIO

Qtd	Prazo Médio
543	86,79

Nr. Processo	1ª Aud.	Enc. Instrução.	Prazo
RTOrd - 0010221-43.2015.5.18.0211	22/06/15	01/03/16	253
RTOrd - 0010222-91.2016.5.18.0211	02/06/16	09/08/16	68
RTOrd - 0010222-91.2016.5.18.0211	02/06/16	01/12/16	182
RTOrd - 0010224-61.2016.5.18.0211	08/04/16	10/04/16	2
RTOrd - 0010225-46.2016.5.18.0211	16/05/16	13/07/16	58
RTOrd - 0010229-83.2016.5.18.0211	24/05/16	26/07/16	63
RTOrd - 0010230-68.2016.5.18.0211	24/05/16	08/08/16	76
RTOrd - 0010231-53.2016.5.18.0211	14/03/16	17/05/16	64
RTOrd - 0010231-53.2016.5.18.0211	14/03/16	07/11/16	238
RTOrd - 0010233-23.2016.5.18.0211	08/04/16	16/08/16	130
RTOrd - 0010233-57.2015.5.18.0211	22/06/15	01/03/16	253
RTOrd - 0010234-08.2016.5.18.0211	03/06/16	08/11/16	158
RTOrd - 0010234-42.2015.5.18.0211	16/07/15	19/02/16	218
RTOrd - 0010235-90.2016.5.18.0211	08/04/16	10/04/16	2
RTOrd - 0010235-90.2016.5.18.0211	08/04/16	28/04/16	20
RTOrd - 0010242-82.2016.5.18.0211	08/04/16	14/06/16	67
RTOrd - 0010245-37.2016.5.18.0211	15/04/16	20/05/16	35
RTOrd - 0010248-89.2016.5.18.0211	15/04/16	15/04/16	0
RTOrd - 0010253-14.2016.5.18.0211	15/04/16	12/07/16	88
RTOrd - 0010255-81.2016.5.18.0211	15/04/16	16/08/16	123
RTOrd - 0010258-36.2016.5.18.0211	28/04/16	21/06/16	54
RTOrd - 0010259-21.2016.5.18.0211	02/06/16	09/11/16	160
RTOrd - 0010263-58.2016.5.18.0211	28/04/16	11/05/16	13
RTOrd - 0010268-80.2016.5.18.0211	05/05/16	29/06/16	55

Legenda:
1ª Aud.: Data da primeira audiência que ocorrer, Inicial ou UNA;
Enc. da Instrução: Data da conclusão para proferir sentença;
Prazo: Quantidade de dias decorridos da 1ª aud. até o encerramento da instrução.



PRAZO MÉDIO ENTRE A 1ª AUDIÊNCIA E O ENCERRAMENTO DA INSTRUÇÃO - VARA DO TRABALHO DE FORMOSA

Sem magistrado

ORDINÁRIO

Qtd	Prazo Médio
543	86,79

Nr. Processo	1ª Aud.	Enc. Instrução.	Prazo
RTOrd - 0010269-65.2016.5.18.0211	05/05/16	05/05/16	0
RTOrd - 0010270-50.2016.5.18.0211	05/05/16	30/06/16	56
RTOrd - 0010271-35.2016.5.18.0211	12/05/16	06/07/16	55
RTOrd - 0010271-35.2016.5.18.0211	12/05/16	20/12/16	222
RTOrd - 0010272-20.2016.5.18.0211	12/05/16	06/07/16	55
RTOrd - 0010274-24.2015.5.18.0211	04/08/15	06/09/16	399
RTOrd - 0010278-27.2016.5.18.0211	17/05/16	20/05/16	3
RTOrd - 0010279-12.2016.5.18.0211	17/05/16	13/07/16	57
RTOrd - 0010280-94.2016.5.18.0211	17/05/16	18/05/16	1
RTOrd - 0010280-94.2016.5.18.0211	17/05/16	07/11/16	174
RTOrd - 0010283-49.2016.5.18.0211	03/06/16	09/06/16	6
RTOrd - 0010283-49.2016.5.18.0211	03/06/16	07/11/16	157
RTOrd - 0010284-34.2016.5.18.0211	03/06/16	06/09/16	95
RTOrd - 0010290-41.2016.5.18.0211	03/06/16	10/08/16	68
RTOrd - 0010291-26.2016.5.18.0211	03/06/16	26/08/16	84
RTOrd - 0010293-93.2016.5.18.0211	23/05/16	19/07/16	57
RTOrd - 0010295-97.2015.5.18.0211	04/08/15	26/09/16	419
RTOrd - 0010296-48.2016.5.18.0211	24/05/16	09/08/16	77
RTOrd - 0010296-48.2016.5.18.0211	24/05/16	17/11/16	177
RTOrd - 0010297-33.2016.5.18.0211	24/05/16	24/05/16	0
RTOrd - 0010299-03.2016.5.18.0211	24/05/16	05/10/16	134
RTOrd - 0010299-37.2015.5.18.0211	06/08/15	24/02/16	202
RTOrd - 0010305-10.2016.5.18.0211	15/06/16	15/06/16	0
RTOrd - 0010305-44.2015.5.18.0211	06/08/15	18/04/16	256

Legenda:
1ª Aud.: Data da primeira audiência que ocorrer, Inicial ou UNA;
Enc. da Instrução: Data da conclusão para proferir sentença;
Prazo: Quantidade de dias decorridos da 1ª aud. até o encerramento da instrução.



PRAZO MÉDIO ENTRE A 1ª AUDIÊNCIA E O ENCERRAMENTO DA INSTRUÇÃO - VARA DO TRABALHO DE FORMOSA

Sem magistrado

ORDINÁRIO

Qtd	Prazo Médio
543	86,79

Nr. Processo	1ª Aud.	Enc. Instrução.	Prazo
RTOrd - 0010307-14.2015.5.18.0211	08/10/15	19/02/16	134
RTOrd - 0010308-62.2016.5.18.0211	27/04/16	06/06/16	40
RTOrd - 0010313-84.2016.5.18.0211	29/04/16	26/06/16	58
RTOrd - 0010313-84.2016.5.18.0211	29/04/16	23/11/16	208
RTOrd - 0010314-69.2016.5.18.0211	14/06/16	14/06/16	0
RTOrd - 0010317-24.2016.5.18.0211	24/05/16	09/08/16	77
RTOrd - 0010317-24.2016.5.18.0211	24/05/16	17/11/16	177
RTOrd - 0010319-91.2016.5.18.0211	18/04/16	14/06/16	57
RTOrd - 0010324-16.2016.5.18.0211	18/04/16	17/08/16	121
RTOrd - 0010325-98.2016.5.18.0211	18/04/16	20/10/16	185
RTOrd - 0010326-20.2015.5.18.0211	10/11/15	03/03/16	114
RTOrd - 0010329-38.2016.5.18.0211	15/04/16	15/04/16	0
RTOrd - 0010329-72.2015.5.18.0211	10/11/15	29/02/16	111
RTOrd - 0010331-08.2016.5.18.0211	29/04/16	23/06/16	55
RTOrd - 0010331-08.2016.5.18.0211	29/04/16	23/11/16	208
RTOrd - 0010332-90.2016.5.18.0211	20/04/16	05/09/16	138
RTOrd - 0010333-12.2015.5.18.0211	15/07/15	31/03/16	260
RTOrd - 0010338-97.2016.5.18.0211	20/04/16	20/04/16	0
RTOrd - 0010339-82.2016.5.18.0211	18/04/16	14/06/16	57
RTOrd - 0010339-82.2016.5.18.0211	18/04/16	09/11/16	205
RTOrd - 0010340-67.2016.5.18.0211	20/04/16	17/06/16	58
RTOrd - 0010340-67.2016.5.18.0211	20/04/16	09/11/16	203
RTOrd - 0010342-37.2016.5.18.0211	27/04/16	14/06/16	48
RTOrd - 0010343-22.2016.5.18.0211	20/04/16	21/06/16	62

Legenda:
1ª Aud.: Data da primeira audiência que ocorrer, Inicial ou UNA;
Enc. da Instrução: Data da conclusão para proferir sentença;
Prazo: Quantidade de dias decorridos da 1ª aud. até o encerramento da instrução.



PRAZO MÉDIO ENTRE A 1ª AUDIÊNCIA E O ENCERRAMENTO DA INSTRUÇÃO - VARA DO TRABALHO DE FORMOSA

Sem magistrado

ORDINÁRIO

Qtd	Prazo Médio
543	86,79

Nr. Processo	1ª Aud.	Enc. Instrução.	Prazo
RTOrd - 0010347-59.2016.5.18.0211	04/05/16	04/05/16	0
RTOrd - 0010349-29.2016.5.18.0211	05/05/16	05/05/16	0
RTOrd - 0010350-14.2016.5.18.0211	12/05/16	09/08/16	89
RTOrd - 0010351-96.2016.5.18.0211	12/05/16	28/06/16	47
RTOrd - 0010357-40.2015.5.18.0211	07/08/15	05/10/16	425
RTOrd - 0010358-88.2016.5.18.0211	16/05/16	13/07/16	58
RTOrd - 0010358-88.2016.5.18.0211	16/05/16	21/09/16	128
RTOrd - 0010361-43.2016.5.18.0211	17/05/16	07/07/16	51
RTOrd - 0010362-28.2016.5.18.0211	06/06/16	07/11/16	154
RTOrd - 0010365-80.2016.5.18.0211	24/05/16	24/08/16	92
RTOrd - 0010366-02.2015.5.18.0211	24/08/15	23/08/16	365
RTOrd - 0010367-50.2016.5.18.0211	25/05/16	02/08/16	69
RTOrd - 0010368-35.2016.5.18.0211	25/05/16	21/09/16	119
RTOrd - 0010369-20.2016.5.18.0211	02/06/16	02/06/16	0
RTOrd - 0010373-57.2016.5.18.0211	03/06/16	05/09/16	94
RTOrd - 0010374-42.2016.5.18.0211	06/06/16	22/08/16	77
RTOrd - 0010377-94.2016.5.18.0211	06/06/16	04/10/16	120
RTOrd - 0010382-19.2016.5.18.0211	06/06/16	27/09/16	113
RTOrd - 0010385-71.2016.5.18.0211	06/06/16	04/10/16	120
RTOrd - 0010387-75.2015.5.18.0211	13/08/15	10/03/16	210
RTOrd - 0010388-26.2016.5.18.0211	06/06/16	07/06/16	1
RTOrd - 0010388-26.2016.5.18.0211	06/06/16	07/11/16	154
RTOrd - 0010389-11.2016.5.18.0211	07/06/16	30/08/16	84
RTOrd - 0010391-78.2016.5.18.0211	07/06/16	07/06/16	0

Legenda:
1ª Aud.: Data da primeira audiência que ocorrer, Inicial ou UNA;
Enc. da Instrução: Data da conclusão para proferir sentença;
Prazo: Quantidade de dias decorridos da 1ª aud. até o encerramento da instrução.



PRAZO MÉDIO ENTRE A 1ª AUDIÊNCIA E O ENCERRAMENTO DA INSTRUÇÃO - VARA DO TRABALHO DE FORMOSA

Sem magistrado

ORDINÁRIO

Qtd	Prazo Médio
543	86,79

Nr. Processo	1ª Aud.	Enc. Instrução.	Prazo
RTOrd - 0010397-85.2016.5.18.0211	16/05/16	17/05/16	1
RTOrd - 0010397-85.2016.5.18.0211	16/05/16	07/11/16	175
RTOrd - 0010398-70.2016.5.18.0211	03/06/16	03/06/16	0
RTOrd - 0010399-55.2016.5.18.0211	13/06/16	14/06/16	1
RTOrd - 0010403-92.2016.5.18.0211	13/06/16	13/06/16	0
RTOrd - 0010404-77.2016.5.18.0211	13/06/16	13/06/16	0
RTOrd - 0010405-62.2016.5.18.0211	15/06/16	07/11/16	145
RTOrd - 0010406-47.2016.5.18.0211	14/06/16	14/06/16	0
RTOrd - 0010408-51.2015.5.18.0211	17/08/15	14/01/16	150
RTOrd - 0010412-54.2016.5.18.0211	14/06/16	14/06/16	0
RTOrd - 0010413-39.2016.5.18.0211	14/06/16	14/06/16	0
RTOrd - 0010413-73.2015.5.18.0211	10/11/15	01/03/16	112
RTOrd - 0010414-24.2016.5.18.0211	14/06/16	14/06/16	0
RTOrd - 0010414-24.2016.5.18.0211	14/06/16	09/11/16	148
RTOrd - 0010418-61.2016.5.18.0211	14/06/16	28/11/16	167
RTOrd - 0010420-31.2016.5.18.0211	14/06/16	28/06/16	14
RTOrd - 0010421-16.2016.5.18.0211	20/06/16	20/06/16	0
RTOrd - 0010422-98.2016.5.18.0211	20/06/16	23/09/16	95
RTOrd - 0010422-98.2016.5.18.0211	20/06/16	23/11/16	156
RTOrd - 0010423-83.2016.5.18.0211	20/06/16	23/09/16	95
RTOrd - 0010423-83.2016.5.18.0211	20/06/16	23/11/16	156
RTOrd - 0010424-05.2015.5.18.0211	25/08/15	01/03/16	189
RTOrd - 0010424-68.2016.5.18.0211	14/06/16	27/09/16	105
RTOrd - 0010426-72.2015.5.18.0211	25/08/15	03/03/16	191

Legenda:
1ª Aud.: Data da primeira audiência que ocorrer, Inicial ou UNA;
Enc. da Instrução: Data da conclusão para proferir sentença;
Prazo: Quantidade de dias decorridos da 1ª aud. até o encerramento da instrução.



PRAZO MÉDIO ENTRE A 1ª AUDIÊNCIA E O ENCERRAMENTO DA INSTRUÇÃO - VARA DO TRABALHO DE FORMOSA

Sem magistrado

ORDINÁRIO

Qtd	Prazo Médio
543	86,79

Nr. Processo	1ª Aud.	Enc. Instrução.	Prazo
RTOrd - 0010428-08.2016.5.18.0211	15/06/16	22/11/16	160
RTOrd - 0010429-90.2016.5.18.0211	15/06/16	13/07/16	28
RTOrd - 0010430-12.2015.5.18.0211	25/08/15	27/04/16	246
RTOrd - 0010430-75.2016.5.18.0211	15/06/16	05/09/16	82
RTOrd - 0010435-97.2016.5.18.0211	12/05/16	30/05/16	18
RTOrd - 0010435-97.2016.5.18.0211	12/05/16	07/11/16	179
RTOrd - 0010439-37.2016.5.18.0211	12/05/16	04/07/16	53
RTOrd - 0010448-96.2016.5.18.0211	12/05/16	08/11/16	180
RTOrd - 0010449-81.2016.5.18.0211	12/05/16	12/05/16	0
RTOrd - 0010453-21.2016.5.18.0211	25/05/16	27/09/16	125
RTOrd - 0010454-06.2016.5.18.0211	13/05/16	06/07/16	54
RTOrd - 0010455-88.2016.5.18.0211	17/05/16	17/05/16	0
RTOrd - 0010456-10.2015.5.18.0211	27/08/15	05/03/16	191
RTOrd - 0010456-10.2015.5.18.0211	27/08/15	10/03/16	196
RTOrd - 0010456-73.2016.5.18.0211	17/05/16	26/07/16	70
RTOrd - 0010464-84.2015.5.18.0211	27/10/15	24/02/16	120
RTOrd - 0010465-35.2016.5.18.0211	15/06/16	24/08/16	70
RTOrd - 0010466-20.2016.5.18.0211	28/06/16	05/10/16	99
RTOrd - 0010466-20.2016.5.18.0211	28/06/16	23/11/16	148
RTOrd - 0010470-57.2016.5.18.0211	23/05/16	04/07/16	42
RTOrd - 0010470-91.2015.5.18.0211	24/08/15	15/03/16	204
RTOrd - 0010472-27.2016.5.18.0211	23/05/16	21/07/16	59
RTOrd - 0010472-61.2015.5.18.0211	08/10/15	15/03/16	159
RTOrd - 0010475-79.2016.5.18.0211	17/05/16	28/06/16	42

Legenda:
1ª Aud.: Data da primeira audiência que ocorrer, Inicial ou UNA;
Enc. da Instrução: Data da conclusão para proferir sentença;
Prazo: Quantidade de dias decorridos da 1ª aud. até o encerramento da instrução.



PRAZO MÉDIO ENTRE A 1ª AUDIÊNCIA E O ENCERRAMENTO DA INSTRUÇÃO - VARA DO TRABALHO DE FORMOSA

Sem magistrado

ORDINÁRIO

Qtd	Prazo Médio
543	86,79

Nr. Processo	1ª Aud.	Enc. Instrução.	Prazo
RTOrd - 0010476-98.2015.5.18.0211	08/10/15	03/03/16	147
RTOrd - 0010477-49.2016.5.18.0211	24/05/16	27/07/16	64
RTOrd - 0010478-34.2016.5.18.0211	24/05/16	17/08/16	85
RTOrd - 0010481-86.2016.5.18.0211	24/05/16	27/07/16	64
RTOrd - 0010485-26.2016.5.18.0211	02/06/16	02/06/16	0
RTOrd - 0010485-26.2016.5.18.0211	02/06/16	07/11/16	158
RTOrd - 0010486-11.2016.5.18.0211	03/06/16	03/10/16	122
RTOrd - 0010487-93.2016.5.18.0211	03/06/16	03/06/16	0
RTOrd - 0010492-52.2015.5.18.0211	08/10/15	15/03/16	159
RTOrd - 0010495-07.2015.5.18.0211	10/10/15	28/01/16	110
RTOrd - 0010497-40.2016.5.18.0211	07/06/16	17/08/16	71
RTOrd - 0010497-40.2016.5.18.0211	07/06/16	01/12/16	177
RTOrd - 0010498-25.2016.5.18.0211	13/06/16	13/06/16	0
RTOrd - 0010498-59.2015.5.18.0211	27/10/15	24/02/16	120
RTOrd - 0010501-14.2015.5.18.0211	27/10/15	24/01/16	89
RTOrd - 0010503-47.2016.5.18.0211	20/06/16	04/11/16	137
RTOrd - 0010506-02.2016.5.18.0211	20/06/16	21/09/16	93
RTOrd - 0010506-02.2016.5.18.0211	20/06/16	23/11/16	156
RTOrd - 0010507-21.2015.5.18.0211	28/10/15	24/02/16	119
RTOrd - 0010507-84.2016.5.18.0211	20/06/16	20/06/16	0
RTOrd - 0010510-39.2016.5.18.0211	20/06/16	08/11/16	141
RTOrd - 0010513-28.2015.5.18.0211	10/10/15	28/01/16	110
RTOrd - 0010514-13.2015.5.18.0211	28/10/15	25/02/16	120
RTOrd - 0010515-61.2016.5.18.0211	20/06/16	21/06/16	1

Legenda:
1ª Aud.: Data da primeira audiência que ocorrer, Inicial ou UNA;
Enc. da Instrução: Data da conclusão para proferir sentença;
Prazo: Quantidade de dias decorridos da 1ª aud. até o encerramento da instrução.



PRAZO MÉDIO ENTRE A 1ª AUDIÊNCIA E O ENCERRAMENTO DA INSTRUÇÃO - VARA DO TRABALHO DE FORMOSA

Sem magistrado

ORDINÁRIO

Qtd	Prazo Médio
543	86,79

Nr. Processo	1ª Aud.	Enc. Instrução.	Prazo
RTOrd - 0010515-61.2016.5.18.0211	20/06/16	09/11/16	142
RTOrd - 0010516-46.2016.5.18.0211	22/06/16	23/06/16	1
RTOrd - 0010516-46.2016.5.18.0211	22/06/16	09/11/16	140
RTOrd - 0010517-31.2016.5.18.0211	22/06/16	22/06/16	0
RTOrd - 0010521-68.2016.5.18.0211	22/06/16	22/06/16	0
RTOrd - 0010524-23.2016.5.18.0211	22/06/16	06/09/16	76
RTOrd - 0010524-57.2015.5.18.0211	29/10/15	29/02/16	123
RTOrd - 0010528-60.2016.5.18.0211	27/06/16	23/09/16	88
RTOrd - 0010528-60.2016.5.18.0211	27/06/16	12/12/16	168
RTOrd - 0010529-45.2016.5.18.0211	27/06/16	26/07/16	29
RTOrd - 0010531-15.2016.5.18.0211	27/06/16	23/09/16	88
RTOrd - 0010534-04.2015.5.18.0211	11/11/15	19/02/16	100
RTOrd - 0010537-22.2016.5.18.0211	27/06/16	16/08/16	50
RTOrd - 0010539-89.2016.5.18.0211	27/06/16	17/11/16	143
RTOrd - 0010541-59.2016.5.18.0211	27/06/16	27/06/16	0
RTOrd - 0010543-63.2015.5.18.0211	18/11/15	23/02/16	97
RTOrd - 0010546-18.2015.5.18.0211	18/11/15	01/03/16	104
RTOrd - 0010546-81.2016.5.18.0211	27/06/16	04/10/16	99
RTOrd - 0010547-03.2015.5.18.0211	18/11/15	23/02/16	97
RTOrd - 0010548-85.2015.5.18.0211	18/11/15	23/02/16	97
RTOrd - 0010550-21.2016.5.18.0211	28/06/16	23/09/16	87
RTOrd - 0010552-88.2016.5.18.0211	28/06/16	28/06/16	0
RTOrd - 0010553-73.2016.5.18.0211	28/06/16	26/09/16	90
RTOrd - 0010554-92.2015.5.18.0211	18/11/15	23/02/16	97

Legenda:
1ª Aud.: Data da primeira audiência que ocorrer, Inicial ou UNA;
Enc. da Instrução: Data da conclusão para proferir sentença;
Prazo: Quantidade de dias decorridos da 1ª aud. até o encerramento da instrução.



PRAZO MÉDIO ENTRE A 1ª AUDIÊNCIA E O ENCERRAMENTO DA INSTRUÇÃO - VARA DO TRABALHO DE FORMOSA

Sem magistrado

ORDINÁRIO

Qtd	Prazo Médio
543	86,79

Nr. Processo	1ª Aud.	Enc. Instrução.	Prazo
RTOrd - 0010557-13.2016.5.18.0211	28/06/16	29/07/16	31
RTOrd - 0010557-47.2015.5.18.0211	11/11/15	01/02/16	82
RTOrd - 0010560-02.2015.5.18.0211	20/11/15	28/01/16	69
RTOrd - 0010560-02.2015.5.18.0211	20/11/15	23/02/16	95
RTOrd - 0010562-69.2015.5.18.0211	20/11/15	05/03/16	106
RTOrd - 0010563-20.2016.5.18.0211	29/06/16	29/07/16	30
RTOrd - 0010563-54.2015.5.18.0211	02/12/15	15/03/16	104
RTOrd - 0010565-87.2016.5.18.0211	29/06/16	05/10/16	98
RTOrd - 0010567-57.2016.5.18.0211	29/06/16	29/06/16	0
RTOrd - 0010569-61.2015.5.18.0211	03/03/16	26/05/16	84
RTOrd - 0010569-61.2015.5.18.0211	03/03/16	07/11/16	249
RTOrd - 0010571-31.2015.5.18.0211	02/12/15	21/03/16	110
RTOrd - 0010571-94.2016.5.18.0211	04/07/16	04/11/16	123
RTOrd - 0010573-64.2016.5.18.0211	04/07/16	04/07/16	0
RTOrd - 0010574-49.2016.5.18.0211	04/07/16	04/07/16	0
RTOrd - 0010576-53.2015.5.18.0211	02/12/15	15/04/16	135
RTOrd - 0010577-38.2015.5.18.0211	02/12/15	08/03/16	97
RTOrd - 0010580-56.2016.5.18.0211	04/07/16	04/07/16	0
RTOrd - 0010583-11.2016.5.18.0211	26/07/16	06/12/16	133
RTOrd - 0010584-93.2016.5.18.0211	05/07/16	29/08/16	55
RTOrd - 0010586-63.2016.5.18.0211	05/07/16	29/08/16	55
RTOrd - 0010586-97.2015.5.18.0211	02/12/15	08/04/16	128
RTOrd - 0010587-48.2016.5.18.0211	05/07/16	05/07/16	0
RTOrd - 0010587-82.2015.5.18.0211	02/12/15	04/06/16	185

Legenda:
1ª Aud.: Data da primeira audiência que ocorrer, Inicial ou UNA;
Enc. da Instrução: Data da conclusão para proferir sentença;
Prazo: Quantidade de dias decorridos da 1ª aud. até o encerramento da instrução.



PRAZO MÉDIO ENTRE A 1ª AUDIÊNCIA E O ENCERRAMENTO DA INSTRUÇÃO - VARA DO TRABALHO DE FORMOSA

Sem magistrado

ORDINÁRIO

Qtd	Prazo Médio
543	86,79

Nr. Processo	1ª Aud.	Enc. Instrução.	Prazo
RTOrd - 0010589-18.2016.5.18.0211	05/07/16	05/07/16	0
RTOrd - 0010590-03.2016.5.18.0211	06/07/16	26/09/16	82
RTOrd - 0010592-70.2016.5.18.0211	28/06/16	28/06/16	0
RTOrd - 0010593-55.2016.5.18.0211	29/06/16	23/09/16	86
RTOrd - 0010594-40.2016.5.18.0211	06/07/16	22/11/16	139
RTOrd - 0010595-59.2015.5.18.0211	10/10/15	29/02/16	142
RTOrd - 0010597-29.2015.5.18.0211	03/12/15	04/05/16	153
RTOrd - 0010597-92.2016.5.18.0211	11/07/16	27/09/16	78
RTOrd - 0010598-77.2016.5.18.0211	11/07/16	25/07/16	14
RTOrd - 0010599-62.2016.5.18.0211	11/07/16	17/08/16	37
RTOrd - 0010600-47.2016.5.18.0211	11/07/16	28/09/16	79
RTOrd - 0010600-47.2016.5.18.0211	11/07/16	23/11/16	135
RTOrd - 0010603-02.2016.5.18.0211	11/07/16	11/07/16	0
RTOrd - 0010609-43.2015.5.18.0211	09/10/15	28/01/16	111
RTOrd - 0010610-28.2015.5.18.0211	09/10/15	22/02/16	136
RTOrd - 0010610-91.2016.5.18.0211	11/07/16	25/07/16	14
RTOrd - 0010610-91.2016.5.18.0211	11/07/16	17/11/16	129
RTOrd - 0010611-13.2015.5.18.0211	09/10/15	14/03/16	157
RTOrd - 0010611-76.2016.5.18.0211	11/07/16	25/07/16	14
RTOrd - 0010611-76.2016.5.18.0211	11/07/16	17/11/16	129
RTOrd - 0010612-95.2015.5.18.0211	10/10/15	14/03/16	156
RTOrd - 0010616-98.2016.5.18.0211	12/07/16	03/10/16	83
RTOrd - 0010617-83.2016.5.18.0211	12/07/16	28/09/16	78
RTOrd - 0010617-83.2016.5.18.0211	12/07/16	01/12/16	142

Legenda:
1ª Aud.: Data da primeira audiência que ocorrer, Inicial ou UNA;
Enc. da Instrução: Data da conclusão para proferir sentença;
Prazo: Quantidade de dias decorridos da 1ª aud. até o encerramento da instrução.



PRAZO MÉDIO ENTRE A 1ª AUDIÊNCIA E O ENCERRAMENTO DA INSTRUÇÃO - VARA DO TRABALHO DE FORMOSA

Sem magistrado

ORDINÁRIO

Qtd	Prazo Médio
543	86,79

Nr. Processo	1ª Aud.	Enc. Instrução.	Prazo
RTOrd - 0010624-12.2015.5.18.0211	09/10/15	15/04/16	189
RTOrd - 0010624-75.2016.5.18.0211	12/07/16	05/10/16	85
RTOrd - 0010626-45.2016.5.18.0211	13/07/16	10/11/16	120
RTOrd - 0010628-15.2016.5.18.0211	12/07/16	28/09/16	78
RTOrd - 0010629-34.2015.5.18.0211	10/10/15	08/03/16	150
RTOrd - 0010629-34.2015.5.18.0211	10/10/15	26/09/16	352
RTOrd - 0010631-67.2016.5.18.0211	18/07/16	19/07/16	1
RTOrd - 0010631-67.2016.5.18.0211	18/07/16	17/11/16	122
RTOrd - 0010634-56.2015.5.18.0211	10/10/15	22/02/16	135
RTOrd - 0010635-07.2016.5.18.0211	18/07/16	05/12/16	140
RTOrd - 0010636-89.2016.5.18.0211	18/07/16	18/11/16	123
RTOrd - 0010637-74.2016.5.18.0211	04/10/16	04/10/16	0
RTOrd - 0010642-33.2015.5.18.0211	13/10/15	10/03/16	149
RTOrd - 0010642-96.2016.5.18.0211	19/07/16	19/07/16	0
RTOrd - 0010643-18.2015.5.18.0211	13/10/15	14/06/16	245
RTOrd - 0010643-81.2016.5.18.0211	19/07/16	19/07/16	0
RTOrd - 0010644-03.2015.5.18.0211	13/10/15	11/03/16	150
RTOrd - 0010644-66.2016.5.18.0211	18/07/16	16/11/16	121
RTOrd - 0010649-25.2015.5.18.0211	13/10/15	10/05/16	210
RTOrd - 0010649-88.2016.5.18.0211	25/07/16	17/11/16	115
RTOrd - 0010651-58.2016.5.18.0211	25/07/16	25/07/16	0
RTOrd - 0010651-92.2015.5.18.0211	13/10/15	08/01/16	87
RTOrd - 0010651-92.2015.5.18.0211	13/10/15	01/02/16	111
RTOrd - 0010652-43.2016.5.18.0211	25/07/16	25/07/16	0

Legenda:
1ª Aud.: Data da primeira audiência que ocorrer, Inicial ou UNA;
Enc. da Instrução: Data da conclusão para proferir sentença;
Prazo: Quantidade de dias decorridos da 1ª aud. até o encerramento da instrução.



PRAZO MÉDIO ENTRE A 1ª AUDIÊNCIA E O ENCERRAMENTO DA INSTRUÇÃO - VARA DO TRABALHO DE FORMOSA

Sem magistrado

ORDINÁRIO

Qtd	Prazo Médio
543	86,79

Nr. Processo	1ª Aud.	Enc. Instrução.	Prazo
RTOrd - 0010653-28.2016.5.18.0211	25/07/16	20/09/16	57
RTOrd - 0010654-47.2015.5.18.0211	03/03/16	27/09/16	208
RTOrd - 0010656-80.2016.5.18.0211	25/07/16	25/07/16	0
RTOrd - 0010659-35.2016.5.18.0211	26/07/16	21/09/16	57
RTOrd - 0010662-87.2016.5.18.0211	26/07/16	26/07/16	0
RTOrd - 0010663-09.2015.5.18.0211	13/10/15	15/02/16	125
RTOrd - 0010663-72.2016.5.18.0211	26/07/16	18/11/16	115
RTOrd - 0010667-12.2016.5.18.0211	10/08/16	04/11/16	86
RTOrd - 0010668-94.2016.5.18.0211	10/08/16	04/11/16	86
RTOrd - 0010669-16.2015.5.18.0211	14/10/15	29/01/16	107
RTOrd - 0010669-79.2016.5.18.0211	02/08/16	25/08/16	23
RTOrd - 0010670-98.2015.5.18.0211	14/10/15	04/04/16	173
RTOrd - 0010672-68.2015.5.18.0211	14/10/15	21/03/16	159
RTOrd - 0010678-41.2016.5.18.0211	03/08/16	07/11/16	96
RTOrd - 0010679-26.2016.5.18.0211	03/08/16	03/08/16	0
RTOrd - 0010682-15.2015.5.18.0211	29/10/15	04/04/16	158
RTOrd - 0010682-78.2016.5.18.0211	08/08/16	08/08/16	0
RTOrd - 0010683-63.2016.5.18.0211	13/07/16	04/11/16	114
RTOrd - 0010684-48.2016.5.18.0211	08/08/16	08/11/16	92
RTOrd - 0010685-67.2015.5.18.0211	15/10/15	28/01/16	105
RTOrd - 0010685-67.2015.5.18.0211	15/10/15	21/02/16	129
RTOrd - 0010686-52.2015.5.18.0211	15/10/15	28/01/16	105
RTOrd - 0010686-52.2015.5.18.0211	15/10/15	21/02/16	129
RTOrd - 0010687-37.2015.5.18.0211	15/10/15	05/03/16	142

Legenda:
1ª Aud.: Data da primeira audiência que ocorrer, Inicial ou UNA;
Enc. da Instrução: Data da conclusão para proferir sentença;
Prazo: Quantidade de dias decorridos da 1ª aud. até o encerramento da instrução.



PRAZO MÉDIO ENTRE A 1ª AUDIÊNCIA E O ENCERRAMENTO DA INSTRUÇÃO - VARA DO TRABALHO DE FORMOSA

Sem magistrado

ORDINÁRIO

Qtd	Prazo Médio
543	86,79

Nr. Processo	1ª Aud.	Enc. Instrução.	Prazo
RTOrd - 0010688-22.2015.5.18.0211	15/10/15	28/01/16	105
RTOrd - 0010689-07.2015.5.18.0211	15/10/15	28/01/16	105
RTOrd - 0010690-89.2015.5.18.0211	15/10/15	28/01/16	105
RTOrd - 0010692-25.2016.5.18.0211	04/07/16	26/09/16	84
RTOrd - 0010693-10.2016.5.18.0211	08/08/16	08/08/16	0
RTOrd - 0010694-29.2015.5.18.0211	15/10/15	28/01/16	105
RTOrd - 0010694-29.2015.5.18.0211	15/10/15	22/02/16	130
RTOrd - 0010694-92.2016.5.18.0211	16/08/16	16/08/16	0
RTOrd - 0010695-14.2015.5.18.0211	15/10/15	18/04/16	186
RTOrd - 0010696-62.2016.5.18.0211	08/08/16	08/08/16	0
RTOrd - 0010696-96.2015.5.18.0211	15/10/15	18/04/16	186
RTOrd - 0010698-66.2015.5.18.0211	15/10/15	18/04/16	186
RTOrd - 0010699-17.2016.5.18.0211	09/08/16	09/08/16	0
RTOrd - 0010699-51.2015.5.18.0211	15/10/15	27/09/16	348
RTOrd - 0010700-02.2016.5.18.0211	09/08/16	09/11/16	92
RTOrd - 0010702-06.2015.5.18.0211	15/10/15	29/01/16	106
RTOrd - 0010702-69.2016.5.18.0211	09/08/16	21/11/16	104
RTOrd - 0010703-88.2015.5.18.0211	15/10/15	13/04/16	181
RTOrd - 0010704-39.2016.5.18.0211	15/08/16	12/09/16	28
RTOrd - 0010704-73.2015.5.18.0211	15/10/15	18/04/16	186
RTOrd - 0010705-58.2015.5.18.0211	15/10/15	18/02/16	126
RTOrd - 0010709-95.2015.5.18.0211	15/10/15	18/04/16	186
RTOrd - 0010710-46.2016.5.18.0211	15/08/16	09/11/16	86
RTOrd - 0010711-31.2016.5.18.0211	15/08/16	17/11/16	94

Legenda:
1ª Aud.: Data da primeira audiência que ocorrer, Inicial ou UNA;
Enc. da Instrução: Data da conclusão para proferir sentença;
Prazo: Quantidade de dias decorridos da 1ª aud. até o encerramento da instrução.



PRAZO MÉDIO ENTRE A 1ª AUDIÊNCIA E O ENCERRAMENTO DA INSTRUÇÃO - VARA DO TRABALHO DE FORMOSA

Sem magistrado

ORDINÁRIO

Qtd	Prazo Médio
543	86,79

Nr. Processo	1ª Aud.	Enc. Instrução.	Prazo
RTOrd - 0010712-16.2016.5.18.0211	15/08/16	15/08/16	0
RTOrd - 0010714-20.2015.5.18.0211	08/12/15	14/03/16	97
RTOrd - 0010714-83.2016.5.18.0211	22/08/16	23/11/16	93
RTOrd - 0010715-05.2015.5.18.0211	08/12/15	15/01/16	38
RTOrd - 0010715-05.2015.5.18.0211	08/12/15	03/02/16	57
RTOrd - 0010717-72.2015.5.18.0211	08/12/15	18/03/16	101
RTOrd - 0010717-72.2015.5.18.0211	08/12/15	20/04/16	134
RTOrd - 0010718-57.2015.5.18.0211	08/12/15	15/03/16	98
RTOrd - 0010719-08.2016.5.18.0211	16/08/16	24/11/16	100
RTOrd - 0010720-90.2016.5.18.0211	16/08/16	16/08/16	0
RTOrd - 0010721-12.2015.5.18.0211	08/12/15	05/03/16	88
RTOrd - 0010721-75.2016.5.18.0211	08/08/16	27/10/16	80
RTOrd - 0010722-94.2015.5.18.0211	08/12/15	26/03/16	109
RTOrd - 0010723-79.2015.5.18.0211	10/12/15	05/03/16	86
RTOrd - 0010724-64.2015.5.18.0211	08/12/15	21/03/16	104
RTOrd - 0010725-49.2015.5.18.0211	08/12/15	14/03/16	97
RTOrd - 0010726-34.2015.5.18.0211	08/12/15	26/03/16	109
RTOrd - 0010727-82.2016.5.18.0211	13/07/16	10/11/16	120
RTOrd - 0010728-67.2016.5.18.0211	17/08/16	22/11/16	97
RTOrd - 0010730-71.2015.5.18.0211	10/12/15	14/07/16	217
RTOrd - 0010735-59.2016.5.18.0211	22/08/16	23/11/16	93
RTOrd - 0010737-29.2016.5.18.0211	22/08/16	23/11/16	93
RTOrd - 0010739-33.2015.5.18.0211	08/12/15	01/06/16	176
RTOrd - 0010739-33.2015.5.18.0211	08/12/15	23/11/16	351

Legenda:
1ª Aud.: Data da primeira audiência que ocorrer, Inicial ou UNA;
Enc. da Instrução: Data da conclusão para proferir sentença;
Prazo: Quantidade de dias decorridos da 1ª aud. até o encerramento da instrução.



PRAZO MÉDIO ENTRE A 1ª AUDIÊNCIA E O ENCERRAMENTO DA INSTRUÇÃO - VARA DO TRABALHO DE FORMOSA

Sem magistrado

ORDINÁRIO

Qtd	Prazo Médio
543	86,79

Nr. Processo	1ª Aud.	Enc. Instrução.	Prazo
RTOrd - 0010739-96.2016.5.18.0211	22/08/16	29/11/16	99
RTOrd - 0010740-18.2015.5.18.0211	08/12/15	01/03/16	84
RTOrd - 0010741-03.2015.5.18.0211	08/12/15	23/05/16	167
RTOrd - 0010741-03.2015.5.18.0211	08/12/15	07/11/16	335
RTOrd - 0010742-85.2015.5.18.0211	11/12/15	04/04/16	115
RTOrd - 0010743-36.2016.5.18.0211	22/08/16	05/09/16	14
RTOrd - 0010743-70.2015.5.18.0211	11/12/15	04/04/16	115
RTOrd - 0010744-55.2015.5.18.0211	11/12/15	18/04/16	129
RTOrd - 0010745-40.2015.5.18.0211	11/12/15	04/04/16	115
RTOrd - 0010746-25.2015.5.18.0211	11/12/15	09/06/16	181
RTOrd - 0010749-43.2016.5.18.0211	23/08/16	29/11/16	98
RTOrd - 0010749-77.2015.5.18.0211	11/12/15	15/03/16	95
RTOrd - 0010750-28.2016.5.18.0211	23/08/16	29/11/16	98
RTOrd - 0010751-13.2016.5.18.0211	23/08/16	21/09/16	29
RTOrd - 0010752-95.2016.5.18.0211	23/08/16	23/08/16	0
RTOrd - 0010753-80.2016.5.18.0211	23/08/16	07/11/16	76
RTOrd - 0010755-84.2015.5.18.0211	03/02/16	08/04/16	65
RTOrd - 0010757-54.2015.5.18.0211	28/01/16	28/01/16	0
RTOrd - 0010763-61.2015.5.18.0211	03/02/16	03/02/16	0
RTOrd - 0010767-64.2016.5.18.0211	29/08/16	29/08/16	0
RTOrd - 0010768-83.2015.5.18.0211	27/01/16	23/04/16	87
RTOrd - 0010769-68.2015.5.18.0211	28/01/16	07/06/16	131
RTOrd - 0010769-68.2015.5.18.0211	28/01/16	08/11/16	285
RTOrd - 0010770-53.2015.5.18.0211	27/01/16	23/04/16	87

Legenda:
1ª Aud.: Data da primeira audiência que ocorrer, Inicial ou UNA;
Enc. da Instrução: Data da conclusão para proferir sentença;
Prazo: Quantidade de dias decorridos da 1ª aud. até o encerramento da instrução.



PRAZO MÉDIO ENTRE A 1ª AUDIÊNCIA E O ENCERRAMENTO DA INSTRUÇÃO - VARA DO TRABALHO DE FORMOSA

Sem magistrado

ORDINÁRIO

Qtd	Prazo Médio
543	86,79

Nr. Processo	1ª Aud.	Enc. Instrução.	Prazo
RTOrd - 0010773-08.2015.5.18.0211	28/01/16	28/01/16	0
RTOrd - 0010775-75.2015.5.18.0211	28/01/16	28/01/16	0
RTOrd - 0010776-60.2015.5.18.0211	28/01/16	07/04/16	70
RTOrd - 0010776-60.2015.5.18.0211	28/01/16	31/05/16	124
RTOrd - 0010777-45.2015.5.18.0211	28/01/16	28/01/16	0
RTOrd - 0010778-30.2015.5.18.0211	28/01/16	28/01/16	0
RTOrd - 0010782-33.2016.5.18.0211	05/09/16	28/11/16	84
RTOrd - 0010783-52.2015.5.18.0211	28/01/16	28/01/16	0
RTOrd - 0010785-22.2015.5.18.0211	28/01/16	08/04/16	71
RTOrd - 0010785-85.2016.5.18.0211	05/09/16	28/11/16	84
RTOrd - 0010786-07.2015.5.18.0211	28/01/16	28/01/16	0
RTOrd - 0010787-89.2015.5.18.0211	28/01/16	08/04/16	71
RTOrd - 0010789-59.2015.5.18.0211	16/03/16	21/03/16	5
RTOrd - 0010790-44.2015.5.18.0211	28/01/16	28/06/16	152
RTOrd - 0010792-77.2016.5.18.0211	30/08/16	30/08/16	0
RTOrd - 0010797-36.2015.5.18.0211	04/02/16	15/04/16	71
RTOrd - 0010799-06.2015.5.18.0211	03/02/16	15/04/16	72
RTOrd - 0010800-88.2015.5.18.0211	04/02/16	23/04/16	79
RTOrd - 0010801-73.2015.5.18.0211	05/02/16	05/02/16	0
RTOrd - 0010803-09.2016.5.18.0211	05/09/16	28/11/16	84
RTOrd - 0010804-28.2015.5.18.0211	05/02/16	05/02/16	0
RTOrd - 0010805-13.2015.5.18.0211	05/02/16	03/06/16	119
RTOrd - 0010805-76.2016.5.18.0211	06/09/16	06/09/16	0
RTOrd - 0010810-35.2015.5.18.0211	06/04/16	07/04/16	1

Legenda:
1ª Aud.: Data da primeira audiência que ocorrer, Inicial ou UNA;
Enc. da Instrução: Data da conclusão para proferir sentença;
Prazo: Quantidade de dias decorridos da 1ª aud. até o encerramento da instrução.



PRAZO MÉDIO ENTRE A 1ª AUDIÊNCIA E O ENCERRAMENTO DA INSTRUÇÃO - VARA DO TRABALHO DE FORMOSA

Sem magistrado

ORDINÁRIO

Qtd	Prazo Médio
543	86,79

Nr. Processo	1ª Aud.	Enc. Instrução.	Prazo
RTOrd - 0010811-20.2015.5.18.0211	06/04/16	06/04/16	0
RTOrd - 0010813-87.2015.5.18.0211	06/04/16	06/04/16	0
RTOrd - 0010814-72.2015.5.18.0211	18/02/16	05/05/16	77
RTOrd - 0010816-42.2015.5.18.0211	18/02/16	29/04/16	71
RTOrd - 0010818-12.2015.5.18.0211	18/02/16	18/02/16	0
RTOrd - 0010822-49.2015.5.18.0211	19/02/16	19/02/16	0
RTOrd - 0010825-04.2015.5.18.0211	24/02/16	24/02/16	0
RTOrd - 0010827-71.2015.5.18.0211	19/02/16	10/05/16	81
RTOrd - 0010828-22.2016.5.18.0211	14/09/16	14/09/16	0
RTOrd - 0010828-56.2015.5.18.0211	19/02/16	10/05/16	81
RTOrd - 0010829-07.2016.5.18.0211	20/09/16	18/11/16	59
RTOrd - 0010829-41.2015.5.18.0211	19/02/16	19/02/16	0
RTOrd - 0010831-74.2016.5.18.0211	20/09/16	20/09/16	0
RTOrd - 0010832-59.2016.5.18.0211	20/09/16	23/09/16	3
RTOrd - 0010837-18.2015.5.18.0211	19/02/16	09/05/16	80
RTOrd - 0010838-03.2015.5.18.0211	04/02/16	04/02/16	0
RTOrd - 0010839-51.2016.5.18.0211	20/09/16	26/09/16	6
RTOrd - 0010839-85.2015.5.18.0211	24/02/16	24/02/16	0
RTOrd - 0010840-70.2015.5.18.0211	10/03/16	08/11/16	243
RTOrd - 0010841-55.2015.5.18.0211	24/02/16	24/02/16	0
RTOrd - 0010842-40.2015.5.18.0211	24/02/16	24/05/16	90
RTOrd - 0010842-40.2015.5.18.0211	24/02/16	08/11/16	258
RTOrd - 0010844-73.2016.5.18.0211	20/09/16	20/09/16	0
RTOrd - 0010845-58.2016.5.18.0211	20/09/16	26/09/16	6

Legenda:
1ª Aud.: Data da primeira audiência que ocorrer, Inicial ou UNA;
Enc. da Instrução: Data da conclusão para proferir sentença;
Prazo: Quantidade de dias decorridos da 1ª aud. até o encerramento da instrução.



PRAZO MÉDIO ENTRE A 1ª AUDIÊNCIA E O ENCERRAMENTO DA INSTRUÇÃO - VARA DO TRABALHO DE FORMOSA

Sem magistrado

ORDINÁRIO

Qtd	Prazo Médio
543	86,79

Nr. Processo	1ª Aud.	Enc. Instrução.	Prazo
RTOrd - 0010845-92.2015.5.18.0211	24/02/16	24/02/16	0
RTOrd - 0010846-77.2015.5.18.0211	24/02/16	24/02/16	0
RTOrd - 0010847-62.2015.5.18.0211	24/02/16	13/05/16	79
RTOrd - 0010847-62.2015.5.18.0211	24/02/16	07/11/16	257
RTOrd - 0010851-65.2016.5.18.0211	20/09/16	20/09/16	0
RTOrd - 0010852-84.2015.5.18.0211	03/03/16	03/03/16	0
RTOrd - 0010853-69.2015.5.18.0211	03/03/16	03/03/16	0
RTOrd - 0010854-54.2015.5.18.0211	03/03/16	03/03/16	0
RTOrd - 0010857-09.2015.5.18.0211	03/03/16	03/03/16	0
RTOrd - 0010857-72.2016.5.18.0211	21/09/16	21/09/16	0
RTOrd - 0010859-76.2015.5.18.0211	03/03/16	05/03/16	2
RTOrd - 0010860-61.2015.5.18.0211	04/02/16	23/04/16	79
RTOrd - 0010861-46.2015.5.18.0211	03/03/16	03/03/16	0
RTOrd - 0010864-98.2015.5.18.0211	03/03/16	03/03/16	0
RTOrd - 0010870-08.2015.5.18.0211	03/03/16	12/05/16	70
RTOrd - 0010870-71.2016.5.18.0211	28/09/16	28/09/16	0
RTOrd - 0010872-41.2016.5.18.0211	04/10/16	04/10/16	0
RTOrd - 0010872-75.2015.5.18.0211	03/03/16	17/05/16	75
RTOrd - 0010872-75.2015.5.18.0211	03/03/16	17/11/16	259
RTOrd - 0010873-60.2015.5.18.0211	13/05/16	13/05/16	0
RTOrd - 0010877-63.2016.5.18.0211	03/11/16	03/11/16	0
RTOrd - 0010877-97.2015.5.18.0211	25/02/16	01/03/16	5
RTOrd - 0010878-82.2015.5.18.0211	29/02/16	01/06/16	93
RTOrd - 0010880-18.2016.5.18.0211	03/11/16	03/11/16	0

Legenda:
1ª Aud.: Data da primeira audiência que ocorrer, Inicial ou UNA;
Enc. da Instrução: Data da conclusão para proferir sentença;
Prazo: Quantidade de dias decorridos da 1ª aud. até o encerramento da instrução.



PRAZO MÉDIO ENTRE A 1ª AUDIÊNCIA E O ENCERRAMENTO DA INSTRUÇÃO - VARA DO TRABALHO DE FORMOSA

Sem magistrado

ORDINÁRIO

Qtd	Prazo Médio
543	86,79

Nr. Processo	1ª Aud.	Enc. Instrução.	Prazo
RTOrd - 0010880-52.2015.5.18.0211	04/02/16	04/02/16	0
RTOrd - 0010881-37.2015.5.18.0211	03/02/16	03/02/16	0
RTOrd - 0010882-22.2015.5.18.0211	25/02/16	25/02/16	0
RTOrd - 0010884-89.2015.5.18.0211	25/02/16	31/03/16	35
RTOrd - 0010886-59.2015.5.18.0211	03/02/16	03/02/16	0
RTOrd - 0010888-29.2015.5.18.0211	03/02/16	10/04/16	67
RTOrd - 0010892-32.2016.5.18.0211	04/11/16	10/11/16	6
RTOrd - 0010893-51.2015.5.18.0211	14/03/16	18/03/16	4
RTOrd - 0010894-36.2015.5.18.0211	14/03/16	14/03/16	0
RTOrd - 0010896-06.2015.5.18.0211	14/03/16	14/03/16	0
RTOrd - 0010899-24.2016.5.18.0211	10/11/16	22/11/16	12
RTOrd - 0010900-43.2015.5.18.0211	09/03/16	09/03/16	0
RTOrd - 0010901-28.2015.5.18.0211	10/03/16	24/08/16	167
RTOrd - 0010902-13.2015.5.18.0211	10/03/16	18/11/16	253
RTOrd - 0010903-95.2015.5.18.0211	03/03/16	29/07/16	148
RTOrd - 0010904-80.2015.5.18.0211	03/03/16	29/03/16	26
RTOrd - 0010905-65.2015.5.18.0211	03/03/16	03/03/16	0
RTOrd - 0010906-50.2015.5.18.0211	24/02/16	12/05/16	78
RTOrd - 0010907-35.2015.5.18.0211	09/03/16	09/03/16	0
RTOrd - 0010909-68.2016.5.18.0211	08/11/16	08/11/16	0
RTOrd - 0010924-37.2016.5.18.0211	17/11/16	17/11/16	0
RTOrd - 0010928-74.2016.5.18.0211	16/11/16	16/11/16	0
RTOrd - 0010967-71.2016.5.18.0211	08/11/16	08/11/16	0
RTOrd - 0010985-92.2016.5.18.0211	22/11/16	22/11/16	0

Legenda:
1ª Aud.: Data da primeira audiência que ocorrer, Inicial ou UNA;
Enc. da Instrução: Data da conclusão para proferir sentença;
Prazo: Quantidade de dias decorridos da 1ª aud. até o encerramento da instrução.



PRAZO MÉDIO ENTRE A 1ª AUDIÊNCIA E O ENCERRAMENTO DA INSTRUÇÃO - VARA DO TRABALHO DE FORMOSA

Sem magistrado

ORDINÁRIO

Qtd	Prazo Médio
543	86,79

Nr. Processo	1ª Aud.	Enc. Instrução.	Prazo
RTOrd - 0010986-77.2016.5.18.0211	22/11/16	22/11/16	0
RTOrd - 0010999-76.2016.5.18.0211	23/11/16	23/11/16	0
RTOrd - 0011004-98.2016.5.18.0211	28/11/16	28/11/16	0
RTOrd - 0011009-23.2016.5.18.0211	28/11/16	28/11/16	0
RTOrd - 0011010-08.2016.5.18.0211	28/11/16	28/11/16	0
RTOrd - 0011014-45.2016.5.18.0211	29/11/16	29/11/16	0
RTOrd - 0011016-15.2016.5.18.0211	29/11/16	29/11/16	0
RTOrd - 0011036-06.2016.5.18.0211	04/10/16	04/10/16	0

Legenda:

1ª Aud.: Data da primeira audiência que ocorrer, Inicial ou UNA;

Enc. da Instrução: Data da conclusão para proferir sentença;

Prazo: Quantidade de dias decorridos da 1ª aud. até o encerramento da instrução.