

## Conceituação

Tema	Prazos Processuais
<b>Relatórios</b>	Evolução Histórica Comparativo por VT Comparativo por Grupo Por Grupo Por VT Por Processo Por Magistrado
<b>Resumo</b>	Apresenta o prazo médio desde o ajuizamento da ação até o encerramento da instrução.
<b>Descrição</b>	O prazo médio é obtido calculando-se a quantidade de dias decorridos desde o ajuizamento até o encerramento da instrução. Os dados são extraídos baseando-se nos itens do e-Gestão:  267 e 90267 - Do ajuizamento da ação até o encerramento da instrução na fase de conhecimento – rito sumaríssimo;  268 e 90268 – Do ajuizamento da ação até o encerramento da instrução na fase de conhecimento – exceto rito sumaríssimo (ordinário)
<b>Origem da informação</b>	e-Gestão
<b>Critérios e transformações</b>	Coletado do e-Gestão, consolidado, otimizado e classificado para análise.
<b>Análises possíveis</b>	Prazo médio entre o ajuizamento da ação e o encerramento da instrução, detalhado de forma Geral, Por grupo, por VT, Por Processo e Por Magistrado.



## EVOLUÇÃO HISTÓRICA DOS PRAZOS PROCESSUAIS ENTRE O AJUIZAMENTO E O ENCERRAMENTO DA INSTRUÇÃO - 13ª VARA DO TRABALHO DE GOIÂNIA

Data do encerramento da instrução entre 1/1/2016 e 31/12/2016 23:59:59

Rito	Qtd	Prazo Médio
ORDINÁRIO	1.265	89,89
SUMARÍSSIMO	970	32,71
<b>Total/Média</b>	<b>2.235</b>	<b>65,07</b>

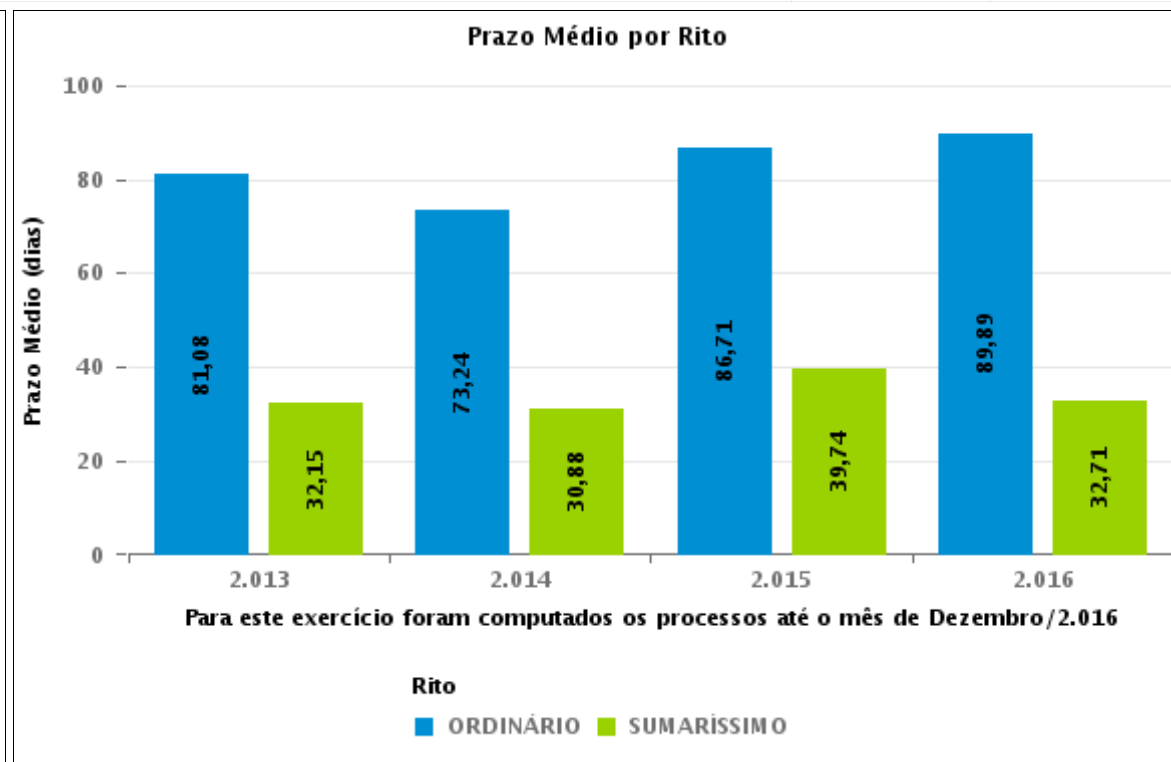
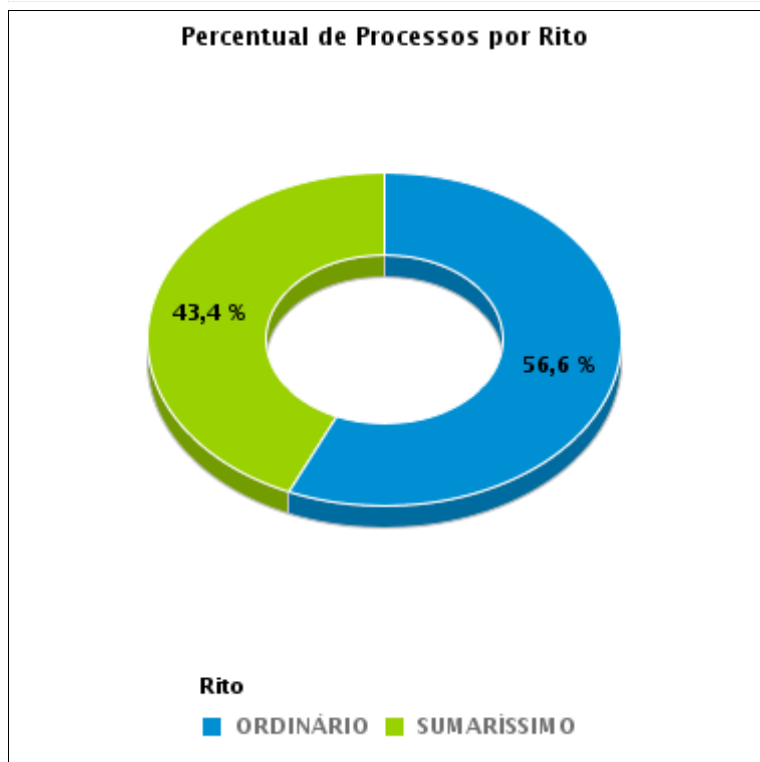



## COMPARATIVO DO PRAZO MÉDIO ENTRE O AJUIZAMENTO E O ENCERRAMENTO DA INSTRUÇÃO - 13ª VARA DO TRABALHO DE GOIÂNIA

Data do encerramento da instrução entre 1/1/2016 e 31/12/2016 23:59:59

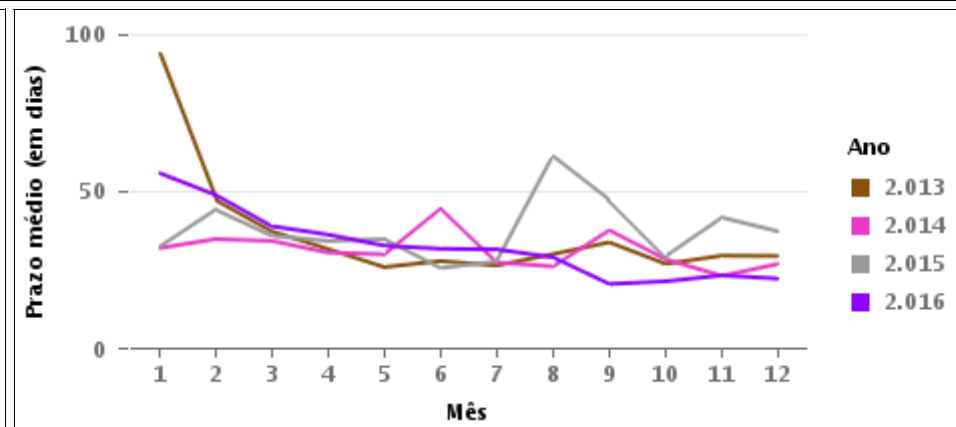
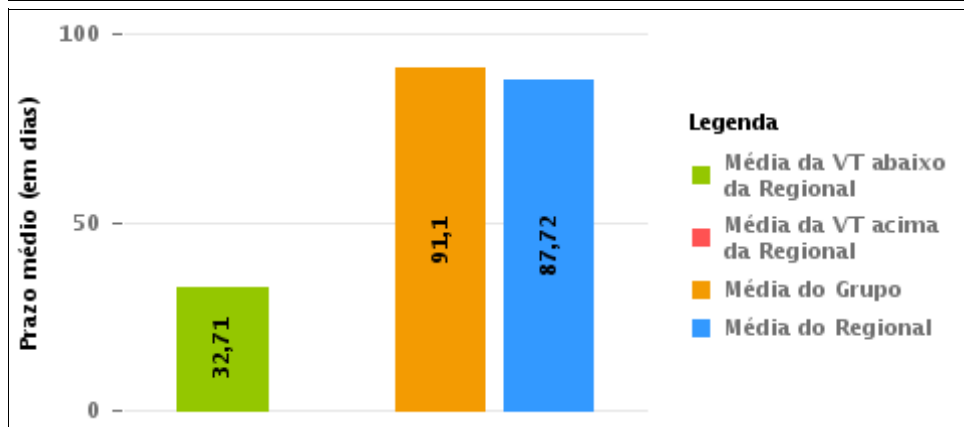
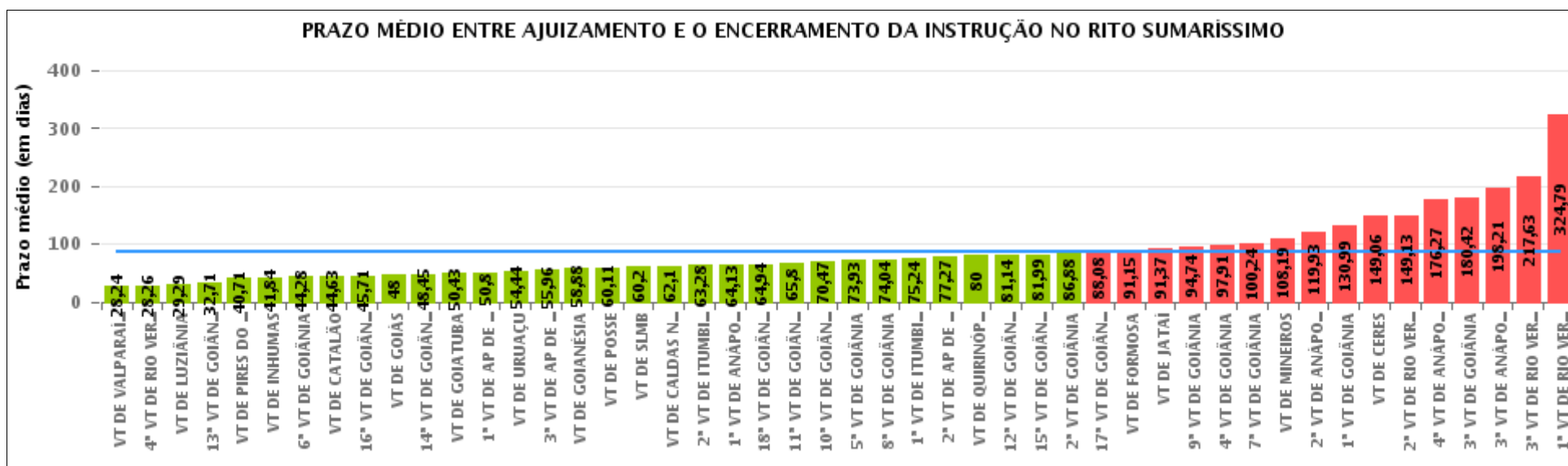

## COMPARATIVO DO PRAZO MÉDIO ENTRE O AJUIZAMENTO E O ENCERRAMENTO DA INSTRUÇÃO ENTRE AS VARAS DO GRUPO

Data do encerramento da instrução entre 1/1/2016 e 31/12/2016 23:59:59

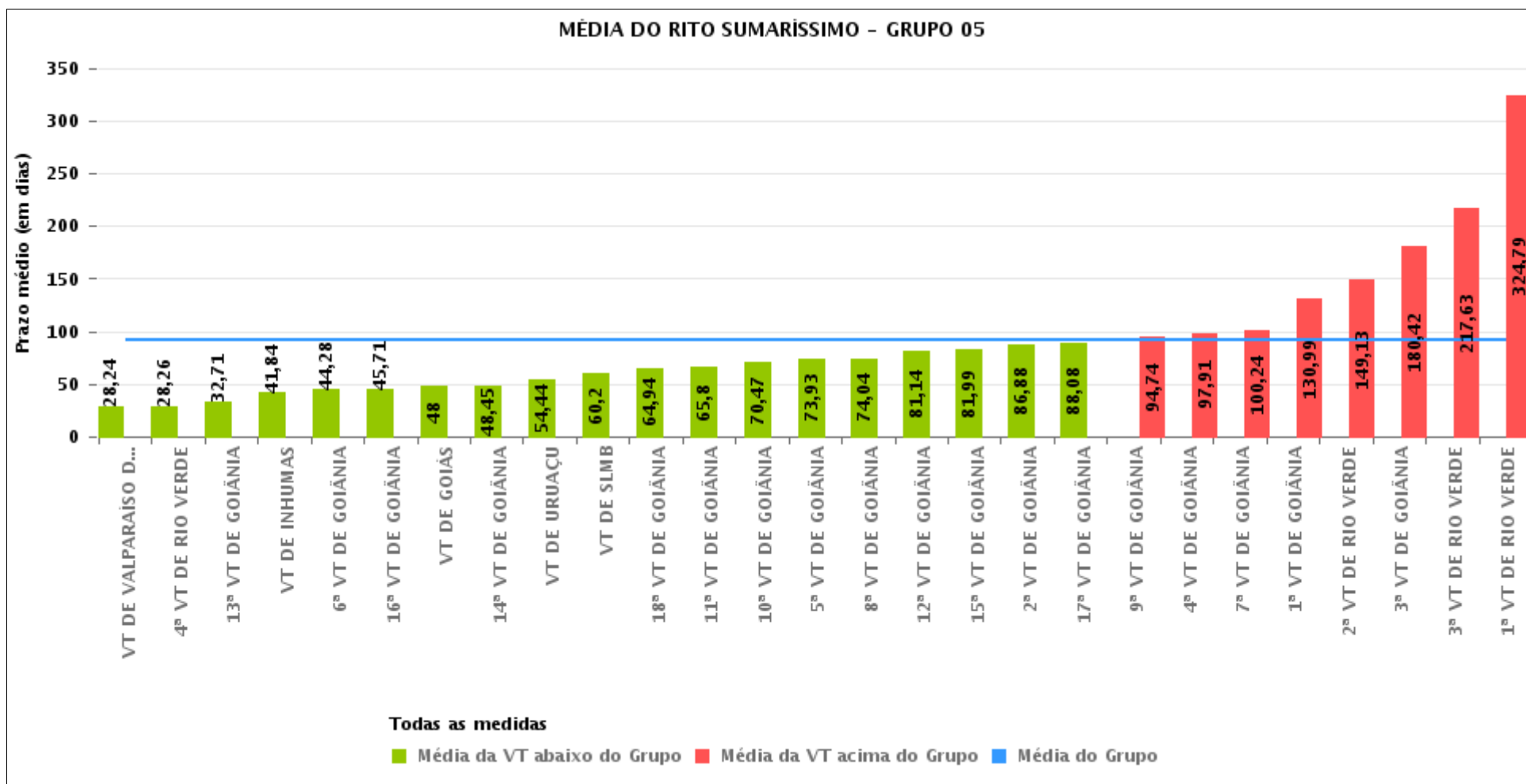



## PRAZO MÉDIO ENTRE O AJUIZAMENTO E O ENCERRAMENTO DA INSTRUÇÃO POR GRUPO

Data do encerramento da instrução entre 1/1/2016 e 31/12/2016 23:59:59

Rito	Grupo	Qtd. Processos	Prazo Médio (dias)	Ranking
SUMARÍSSIMO	GRUPO 04	7.173	55,3	1°
	GRUPO 01	305	60,11	2°
	GRUPO 06	4.288	61,2	3°
	GRUPO 02	675	69,77	4°
	GRUPO 05	24.470	91,1	5°
	GRUPO 03	5.979	135,27	6°

<p>Legenda:</p> <p># Grupo 01 – Até 750 VT de Posse</p> <p># Grupo 02 – De 751 a 1000 VT de Formosa VT de Pires do Rio</p> <p># Grupo 03 – De 1001 a 1500 VT de Ceres 1ª VT de Anápolis 2ª VT de Anápolis 3ª VT de Anápolis 4ª VT de Anápolis VT de Caldas Novas</p>	<p># Grupo 04 – De 1501 a 2000 VT de Catalão VT de Goiatuba 1ª VT de Itumbiara 2ª VT de Itumbiara VT de Jataí VT de Luziânia VT de Mineiros VT de Quirinópolis</p> <p># Grupo 05 – De 2001 a 2500 1ª VT de Goiânia 2ª VT de Goiânia 3ª VT de Goiânia 4ª VT de Goiânia 5ª VT de Goiânia 6ª VT de Goiânia 7ª VT de Goiânia</p>	<p>8ª VT de Goiânia 9ª VT de Goiânia 10ª VT de Goiânia 11ª VT de Goiânia 12ª VT de Goiânia 13ª VT de Goiânia 14ª VT de Goiânia 15ª VT de Goiânia 16ª VT de Goiânia 17ª VT de Goiânia 18ª VT de Goiânia VT de Goiás VT de Inhumas 1ª VT de Rio Verde 2ª VT de Rio Verde 3ª VT de Rio Verde 4ª VT de Rio Verde VT de Uruaçu VT de São Luis de Montes Belos VT de Valparaíso de Goiás</p>	<p>#Grupo 06 – A partir de 2500 1ª VT de Aparecida de Goiânia 2ª VT de Aparecida de Goiânia 3ª VT de Aparecida de Goiânia VT de Goianésia</p>
--	--	--	---



## PRAZO MÉDIO ENTRE O AJUIZAMENTO E O ENCERRAMENTO DA INSTRUÇÃO DE TODAS AS VARAS DO TRABALHO

Data do encerramento da instrução entre 1/1/2016 e 31/12/2016 23:59:59

### SUMARÍSSIMO

Qtd. Processos	Prazo Médio (dias)
42.890	87,72

Vara do Trabalho	Qtd Processos	Prazo Médio	Ranking
VARA DO TRABALHO DE VALPARAÍSO DE GOIÁS	1.267	28,24	1°
4ª VARA DO TRABALHO DE RIO VERDE	563	28,26	2°
VARA DO TRABALHO DE LUZIÂNIA	1.687	29,29	3°
13ª VARA DO TRABALHO DE GOIÂNIA	971	32,71	4°
VARA DO TRABALHO DE PIRES DO RIO	286	40,71	5°
VARA DO TRABALHO DE INHUMAS	744	41,84	6°
6ª VARA DO TRABALHO DE GOIÂNIA	887	44,28	7°
VARA DO TRABALHO DE CATALÃO	1.483	44,63	8°
16ª VARA DO TRABALHO DE GOIÂNIA	867	45,71	9°
VARA DO TRABALHO DE GOIÁS	844	48	10°
14ª VARA DO TRABALHO DE GOIÂNIA	1.042	48,45	11°
VARA DO TRABALHO DE GOIATUBA	1.415	50,43	12°
1ª VARA DO TRABALHO DE APARECIDA DE GOIÂNIA	921	50,8	13°
VARA DO TRABALHO DE URUAÇU	989	54,44	14°
3ª VARA DO TRABALHO DE APARECIDA DE GOIÂNIA	848	55,96	15°
VARA DO TRABALHO DE GOIANÉSIA	1.439	58,88	16°
VARA DO TRABALHO DE POSSE	305	60,11	17°
VARA DO TRABALHO DE SÃO LUIS DE MONTES BELOS	723	60,2	18°
VARA DO TRABALHO DE CALDAS NOVAS	692	62,1	19°
2ª VARA DO TRABALHO DE ITUMBIARA	680	63,28	20°
1ª VARA DO TRABALHO DE ANÁPOLIS	884	64,13	21°
18ª VARA DO TRABALHO DE GOIÂNIA	936	64,94	22°
11ª VARA DO TRABALHO DE GOIÂNIA	840	65,8	23°
10ª VARA DO TRABALHO DE GOIÂNIA	849	70,47	24°
5ª VARA DO TRABALHO DE GOIÂNIA	960	73,93	25°
8ª VARA DO TRABALHO DE GOIÂNIA	825	74,04	26°



## PRAZO MÉDIO ENTRE O AJUIZAMENTO E O ENCERRAMENTO DA INSTRUÇÃO DE TODAS AS VARAS DO TRABALHO

### SUMARÍSSIMO

Qtd. Processos	Prazo Médio (dias)
42.890	87,72

Vara do Trabalho	Qtd Processos	Prazo Médio	Ranking
1ª VARA DO TRABALHO DE ITUMBIARA	631	75,24	27°
2ª VARA DO TRABALHO DE APARECIDA DE GOIÂNIA	1.080	77,27	28°
VARA DO TRABALHO DE QUIRINÓPOLIS	349	80	29°
12ª VARA DO TRABALHO DE GOIÂNIA	1.163	81,14	30°
15ª VARA DO TRABALHO DE GOIÂNIA	877	81,99	31°
2ª VARA DO TRABALHO DE GOIÂNIA	922	86,88	32°
17ª VARA DO TRABALHO DE GOIÂNIA	962	88,08	33°
VARA DO TRABALHO DE FORMOSA	389	91,15	34°
VARA DO TRABALHO DE JATAÍ	543	91,37	35°
9ª VARA DO TRABALHO DE GOIÂNIA	903	94,74	36°
4ª VARA DO TRABALHO DE GOIÂNIA	815	97,91	37°
7ª VARA DO TRABALHO DE GOIÂNIA	946	100,24	38°
VARA DO TRABALHO DE MINEIROS	385	108,19	39°
2ª VARA DO TRABALHO DE ANÁPOLIS	707	119,93	40°
1ª VARA DO TRABALHO DE GOIÂNIA	875	130,99	41°
VARA DO TRABALHO DE CERES	1.752	149,06	42°
2ª VARA DO TRABALHO DE RIO VERDE	827	149,13	43°
4ª VARA DO TRABALHO DE ANÁPOLIS	1.010	176,27	44°
3ª VARA DO TRABALHO DE GOIÂNIA	888	180,42	45°
3ª VARA DO TRABALHO DE ANÁPOLIS	934	198,21	46°
3ª VARA DO TRABALHO DE RIO VERDE	884	217,63	47°
1ª VARA DO TRABALHO DE RIO VERDE	1.101	324,79	48°



## PRAZO MÉDIO ENTRE O AJUIZAMENTO E O ENCERRAMENTO DA INSTRUÇÃO - 13ª VARA DO TRABALHO DE GOIÂNIA

Data do encerramento da instrução entre 1/1/2016 e 31/12/2016 23:59:59

### 13ª VARA DO TRABALHO DE GOIÂNIA

#### SUMARÍSSIMO

Qtd	Prazo Médio
964	32,71

Nr. Processo	Ajuiz.	nc. Instruçã	Prazo
RTSum - 0010003-90.2016.5.18.0013	05/01/16	25/02/16	51
RTSum - 0010004-75.2016.5.18.0013	05/01/16	17/02/16	43
RTSum - 0010005-60.2016.5.18.0013	05/01/16	17/02/16	43
RTSum - 0010006-45.2016.5.18.0013	05/01/16	17/02/16	43
RTSum - 0010008-15.2016.5.18.0013	05/01/16	17/02/16	43
RTSum - 0010009-18.2016.5.18.0007	13/01/16	14/01/16	1
RTSum - 0010011-67.2016.5.18.0013	06/01/16	17/02/16	42
RTSum - 0010012-52.2016.5.18.0013	07/01/16	11/01/16	4
RTSum - 0010018-71.2016.5.18.0009	18/01/16	19/01/16	1
RTSum - 0010019-44.2016.5.18.0013	08/01/16	11/05/16	124
RTSum - 0010021-14.2016.5.18.0013	08/01/16	07/03/16	59
RTSum - 0010022-96.2016.5.18.0013	08/01/16	04/02/16	27
RTSum - 0010023-81.2016.5.18.0013	09/01/16	04/02/16	26
RTSum - 0010024-66.2016.5.18.0013	11/01/16	12/01/16	1
RTSum - 0010026-36.2016.5.18.0013	11/01/16	03/03/16	52
RTSum - 0010027-21.2016.5.18.0013	11/01/16	17/02/16	37
RTSum - 0010030-73.2016.5.18.0013	11/01/16	11/02/16	31
RTSum - 0010031-58.2016.5.18.0013	12/01/16	11/02/16	30
RTSum - 0010036-80.2016.5.18.0013	12/01/16	18/02/16	37
RTSum - 0010037-65.2016.5.18.0013	13/01/16	18/02/16	36
RTSum - 0010040-20.2016.5.18.0013	13/01/16	15/02/16	33
RTSum - 0010041-05.2016.5.18.0013	13/01/16	22/02/16	40

**Legenda:**

**Ajuiz.** Data do Ajuizamento;

**Enc. da Instrução:** Data da conclusão para proferir sentença;

**Prazo:** Quantidade de dias decorridos do ajuizamento até o encerramento da instrução.





## PRAZO MÉDIO ENTRE O AJUIZAMENTO E O ENCERRAMENTO DA INSTRUÇÃO - 13ª VARA DO TRABALHO DE GOIÂNIA

### 13ª VARA DO TRABALHO DE GOIÂNIA

#### SUMARÍSSIMO

Qtd	Prazo Médio
964	32,71

Nr. Processo	Ajuiz.	nc. Instruçã	Prazo
RTSum - 0010042-87.2016.5.18.0013	13/01/16	22/02/16	40
RTSum - 0010043-72.2016.5.18.0013	13/01/16	22/02/16	40
RTSum - 0010048-94.2016.5.18.0013	14/01/16	29/03/16	75
RTSum - 0010049-79.2016.5.18.0013	14/01/16	15/01/16	1
RTSum - 0010051-49.2016.5.18.0013	14/01/16	23/02/16	40
RTSum - 0010053-19.2016.5.18.0013	15/01/16	15/01/16	0
RTSum - 0010055-86.2016.5.18.0013	15/01/16	23/02/16	39
RTSum - 0010057-56.2016.5.18.0013	15/01/16	15/02/16	31
RTSum - 0010064-48.2016.5.18.0013	18/01/16	11/03/16	53
RTSum - 0010066-18.2016.5.18.0013	18/01/16	23/02/16	36
RTSum - 0010067-03.2016.5.18.0013	18/01/16	24/02/16	37
RTSum - 0010072-25.2016.5.18.0013	18/01/16	19/01/16	1
RTSum - 0010073-10.2016.5.18.0013	18/01/16	24/02/16	37
RTSum - 0010074-92.2016.5.18.0013	18/01/16	24/02/16	37
RTSum - 0010077-47.2016.5.18.0013	19/01/16	08/03/16	49
RTSum - 0010080-02.2016.5.18.0013	20/01/16	25/02/16	36
RTSum - 0010082-69.2016.5.18.0013	20/01/16	25/02/16	36
RTSum - 0010083-54.2016.5.18.0013	20/01/16	25/02/16	36
RTSum - 0010088-76.2016.5.18.0013	21/01/16	22/01/16	1
RTSum - 0010089-61.2016.5.18.0013	21/01/16	22/01/16	1
RTSum - 0010090-46.2016.5.18.0013	21/01/16	04/02/16	14
RTSum - 0010094-83.2016.5.18.0013	22/01/16	25/01/16	3
RTSum - 0010102-60.2016.5.18.0013	24/01/16	29/02/16	36
RTSum - 0010104-30.2016.5.18.0013	25/01/16	01/03/16	36
RTSum - 0010105-15.2016.5.18.0013	25/01/16	25/01/16	0

**Legenda:**  
Ajuiz. Data do Ajuizamento;  
Enc. da Instrução: Data da conclusão para proferir sentença;  
Prazo: Quantidade de dias decorridos do ajuizamento até o encerramento da instrução.



## PRAZO MÉDIO ENTRE O AJUIZAMENTO E O ENCERRAMENTO DA INSTRUÇÃO - 13ª VARA DO TRABALHO DE GOIÂNIA

### 13ª VARA DO TRABALHO DE GOIÂNIA

#### SUMARÍSSIMO

Qtd	Prazo Médio
964	32,71

Nr. Processo	Ajuiz.	nc. Instruçã	Prazo
RTSum - 0010107-82.2016.5.18.0013	25/01/16	01/03/16	36
RTSum - 0010108-67.2016.5.18.0013	25/01/16	27/01/16	2
RTSum - 0010110-37.2016.5.18.0013	25/01/16	18/03/16	53
RTSum - 0010112-07.2016.5.18.0013	26/01/16	25/02/16	30
RTSum - 0010113-89.2016.5.18.0013	26/01/16	02/03/16	36
RTSum - 0010117-29.2016.5.18.0013	26/01/16	28/01/16	2
RTSum - 0010118-14.2016.5.18.0013	26/01/16	02/03/16	36
RTSum - 0010119-96.2016.5.18.0013	26/01/16	02/03/16	36
RTSum - 0010121-66.2016.5.18.0013	26/01/16	16/03/16	50
RTSum - 0010122-51.2016.5.18.0013	26/01/16	02/03/16	36
RTSum - 0010123-36.2016.5.18.0013	26/01/16	25/02/16	30
RTSum - 0010125-06.2016.5.18.0013	26/01/16	16/04/16	81
RTSum - 0010127-73.2016.5.18.0013	27/01/16	28/01/16	1
RTSum - 0010128-58.2016.5.18.0013	27/01/16	03/03/16	36
RTSum - 0010136-35.2016.5.18.0013	27/01/16	28/01/16	1
RTSum - 0010137-20.2016.5.18.0013	28/01/16	23/02/16	26
RTSum - 0010139-87.2016.5.18.0013	28/01/16	07/03/16	39
RTSum - 0010141-57.2016.5.18.0013	28/01/16	07/03/16	39
RTSum - 0010141-75.2016.5.18.0007	29/01/16	05/02/16	7
RTSum - 0010143-27.2016.5.18.0013	29/01/16	20/05/16	112
RTSum - 0010144-12.2016.5.18.0013	29/01/16	07/03/16	38
RTSum - 0010146-79.2016.5.18.0013	29/01/16	02/02/16	4
RTSum - 0010148-49.2016.5.18.0013	29/01/16	11/02/16	13
RTSum - 0010149-34.2016.5.18.0013	29/01/16	01/02/16	3
RTSum - 0010150-19.2016.5.18.0013	29/01/16	02/02/16	4

**Legenda:**

**Ajuiz.** Data do Ajuizamento;

**Enc. da Instrução:** Data da conclusão para proferir sentença;

**Prazo:** Quantidade de dias decorridos do ajuizamento até o encerramento da instrução.



## PRAZO MÉDIO ENTRE O AJUIZAMENTO E O ENCERRAMENTO DA INSTRUÇÃO - 13ª VARA DO TRABALHO DE GOIÂNIA

### 13ª VARA DO TRABALHO DE GOIÂNIA

#### SUMARÍSSIMO

Qtd	Prazo Médio
964	32,71

Nr. Processo	Ajuiz.	nc. Instruçã	Prazo
RTSum - 0010151-04.2016.5.18.0013	29/01/16	08/03/16	39
RTSum - 0010155-41.2016.5.18.0013	01/02/16	07/03/16	35
RTSum - 0010157-11.2016.5.18.0013	01/02/16	02/02/16	1
RTSum - 0010158-93.2016.5.18.0013	01/02/16	01/02/16	0
RTSum - 0010159-78.2016.5.18.0013	01/02/16	16/03/16	44
RTSum - 0010160-63.2016.5.18.0013	01/02/16	03/02/16	2
RTSum - 0010163-18.2016.5.18.0013	01/02/16	08/03/16	36
RTSum - 0010164-03.2016.5.18.0013	01/02/16	08/03/16	36
RTSum - 0010165-85.2016.5.18.0013	01/02/16	01/02/16	0
RTSum - 0010168-40.2016.5.18.0013	02/02/16	22/03/16	49
RTSum - 0010171-92.2016.5.18.0013	02/02/16	18/02/16	16
RTSum - 0010172-77.2016.5.18.0013	02/02/16	18/02/16	16
RTSum - 0010176-17.2016.5.18.0013	03/02/16	17/06/16	135
RTSum - 0010178-84.2016.5.18.0013	03/02/16	07/03/16	33
RTSum - 0010179-69.2016.5.18.0013	03/02/16	11/02/16	8
RTSum - 0010186-61.2016.5.18.0013	03/02/16	11/03/16	37
RTSum - 0010187-46.2016.5.18.0013	03/02/16	10/03/16	36
RTSum - 0010189-16.2016.5.18.0013	04/02/16	18/03/16	43
RTSum - 0010193-53.2016.5.18.0013	04/02/16	16/02/16	12
RTSum - 0010195-23.2016.5.18.0013	04/02/16	21/03/16	46
RTSum - 0010196-08.2016.5.18.0013	05/02/16	10/03/16	34
RTSum - 0010197-90.2016.5.18.0013	05/02/16	15/02/16	10
RTSum - 0010198-75.2016.5.18.0013	05/02/16	14/03/16	38
RTSum - 0010199-60.2016.5.18.0013	05/02/16	15/02/16	10
RTSum - 0010202-15.2016.5.18.0013	05/02/16	15/02/16	10

**Legenda:**

**Ajuiz.** Data do Ajuizamento;

**Enc. da Instrução:** Data da conclusão para proferir sentença;

**Prazo:** Quantidade de dias decorridos do ajuizamento até o encerramento da instrução.



**PRAZO MÉDIO ENTRE O AJUIZAMENTO E O  
ENCERRAMENTO DA INSTRUÇÃO - 13ª VARA DO  
TRABALHO DE GOIÂNIA**

**13ª VARA DO TRABALHO DE GOIÂNIA**

**SUMARÍSSIMO**

Qtd	Prazo Médio
964	32,71

Nr. Processo	Ajuiz.	nc. Instruçã	Prazo
RTSum - 0010203-97.2016.5.18.0013	07/02/16	29/02/16	22
RTSum - 0010204-82.2016.5.18.0013	07/02/16	12/04/16	65
RTSum - 0010205-67.2016.5.18.0013	07/02/16	29/03/16	51
RTSum - 0010206-52.2016.5.18.0013	08/02/16	14/03/16	35
RTSum - 0010210-89.2016.5.18.0013	10/02/16	04/03/16	23
RTSum - 0010211-74.2016.5.18.0013	10/02/16	15/02/16	5
RTSum - 0010213-44.2016.5.18.0013	10/02/16	15/03/16	34
RTSum - 0010215-14.2016.5.18.0013	10/02/16	25/07/16	166
RTSum - 0010217-81.2016.5.18.0013	11/02/16	22/03/16	40
RTSum - 0010220-36.2016.5.18.0013	11/02/16	25/02/16	14
RTSum - 0010221-21.2016.5.18.0013	11/02/16	16/02/16	5
RTSum - 0010222-06.2016.5.18.0013	11/02/16	29/03/16	47
RTSum - 0010226-43.2016.5.18.0013	12/02/16	16/02/16	4
RTSum - 0010227-28.2016.5.18.0013	12/02/16	16/03/16	33
RTSum - 0010228-13.2016.5.18.0013	12/02/16	17/02/16	5
RTSum - 0010231-65.2016.5.18.0013	12/02/16	28/03/16	45
RTSum - 0010233-35.2016.5.18.0013	13/02/16	25/07/16	163
RTSum - 0010234-20.2016.5.18.0013	13/02/16	17/03/16	33
RTSum - 0010235-05.2016.5.18.0013	14/02/16	17/03/16	32
RTSum - 0010245-49.2016.5.18.0013	16/02/16	05/04/16	49
RTSum - 0010246-34.2016.5.18.0013	16/02/16	18/02/16	2
RTSum - 0010248-04.2016.5.18.0013	16/02/16	17/02/16	1
RTSum - 0010251-56.2016.5.18.0013	16/02/16	21/03/16	34
RTSum - 0010252-41.2016.5.18.0013	16/02/16	04/04/16	48
RTSum - 0010253-26.2016.5.18.0013	16/02/16	17/02/16	1

**Legenda:**

**Ajuiz.** Data do Ajuizamento;

**Enc. da Instrução:** Data da conclusão para proferir sentença;

**Prazo:** Quantidade de dias decorridos do ajuizamento até o encerramento da instrução.



## PRAZO MÉDIO ENTRE O AJUIZAMENTO E O ENCERRAMENTO DA INSTRUÇÃO - 13ª VARA DO TRABALHO DE GOIÂNIA

### 13ª VARA DO TRABALHO DE GOIÂNIA

#### SUMARÍSSIMO

Qtd	Prazo Médio
964	32,71

Nr. Processo	Ajuiz.	nc. Instruçã	Prazo
RTSum - 0010254-11.2016.5.18.0013	16/02/16	03/05/16	77
RTSum - 0010255-93.2016.5.18.0013	16/02/16	21/03/16	34
RTSum - 0010258-48.2016.5.18.0013	17/02/16	22/02/16	5
RTSum - 0010259-33.2016.5.18.0013	17/02/16	19/02/16	2
RTSum - 0010260-18.2016.5.18.0013	17/02/16	04/04/16	47
RTSum - 0010264-55.2016.5.18.0013	17/02/16	11/03/16	23
RTSum - 0010266-25.2016.5.18.0013	18/02/16	26/02/16	8
RTSum - 0010268-92.2016.5.18.0013	18/02/16	23/02/16	5
RTSum - 0010270-62.2016.5.18.0013	18/02/16	25/05/16	97
RTSum - 0010272-32.2016.5.18.0013	18/02/16	01/03/16	12
RTSum - 0010275-84.2016.5.18.0013	18/02/16	23/02/16	5
RTSum - 0010277-54.2016.5.18.0013	19/02/16	22/03/16	32
RTSum - 0010280-09.2016.5.18.0013	19/02/16	01/03/16	11
RTSum - 0010281-91.2016.5.18.0013	19/02/16	25/04/16	66
RTSum - 0010285-31.2016.5.18.0013	19/02/16	25/02/16	6
RTSum - 0010286-16.2016.5.18.0013	20/02/16	17/03/16	26
RTSum - 0010287-98.2016.5.18.0013	22/02/16	08/04/16	46
RTSum - 0010288-83.2016.5.18.0013	22/02/16	03/03/16	10
RTSum - 0010292-42.2015.5.18.0018	05/03/15	26/02/16	358
RTSum - 0010294-90.2016.5.18.0013	22/02/16	29/03/16	36
RTSum - 0010295-75.2016.5.18.0013	22/02/16	13/04/16	51
RTSum - 0010296-60.2016.5.18.0013	22/02/16	25/02/16	3
RTSum - 0010301-82.2016.5.18.0013	22/02/16	18/03/16	25
RTSum - 0010305-22.2016.5.18.0013	23/02/16	24/02/16	1
RTSum - 0010308-74.2016.5.18.0013	23/02/16	01/03/16	7

**Legenda:**

**Ajuiz.** Data do Ajuizamento;

**Enc. da Instrução:** Data da conclusão para proferir sentença;

**Prazo:** Quantidade de dias decorridos do ajuizamento até o encerramento da instrução.



## PRAZO MÉDIO ENTRE O AJUIZAMENTO E O ENCERRAMENTO DA INSTRUÇÃO - 13ª VARA DO TRABALHO DE GOIÂNIA

### 13ª VARA DO TRABALHO DE GOIÂNIA

#### SUMARÍSSIMO

Qtd	Prazo Médio
964	32,71

Nr. Processo	Ajuiz.	nc. Instruçã	Prazo
RTSum - 0010311-29.2016.5.18.0013	23/02/16	18/03/16	24
RTSum - 0010312-14.2016.5.18.0013	24/02/16	30/03/16	35
RTSum - 0010320-88.2016.5.18.0013	24/02/16	29/02/16	5
RTSum - 0010322-58.2016.5.18.0013	24/02/16	01/03/16	6
RTSum - 0010326-95.2016.5.18.0013	25/02/16	25/02/16	0
RTSum - 0010328-65.2016.5.18.0013	25/02/16	29/02/16	4
RTSum - 0010329-50.2016.5.18.0013	25/02/16	18/03/16	22
RTSum - 0010333-87.2016.5.18.0013	26/02/16	18/03/16	21
RTSum - 0010334-72.2016.5.18.0013	26/02/16	30/03/16	33
RTSum - 0010335-57.2016.5.18.0013	26/02/16	22/03/16	25
RTSum - 0010339-24.2016.5.18.0004	01/03/16	07/07/16	128
RTSum - 0010339-94.2016.5.18.0013	26/02/16	09/05/16	73
RTSum - 0010340-79.2016.5.18.0013	26/02/16	30/03/16	33
RTSum - 0010342-49.2016.5.18.0013	29/02/16	11/04/16	42
RTSum - 0010346-86.2016.5.18.0013	29/02/16	01/03/16	1
RTSum - 0010348-56.2016.5.18.0013	29/02/16	29/03/16	29
RTSum - 0010355-48.2016.5.18.0013	01/03/16	01/04/16	31
RTSum - 0010356-33.2016.5.18.0013	01/03/16	01/04/16	31
RTSum - 0010361-55.2016.5.18.0013	01/03/16	01/04/16	31
RTSum - 0010362-40.2016.5.18.0013	01/03/16	06/04/16	36
RTSum - 0010366-77.2016.5.18.0013	01/03/16	03/03/16	2
RTSum - 0010368-47.2016.5.18.0013	02/03/16	08/03/16	6
RTSum - 0010369-32.2016.5.18.0013	02/03/16	09/03/16	7
RTSum - 0010372-84.2016.5.18.0013	02/03/16	06/04/16	35
RTSum - 0010374-54.2016.5.18.0013	02/03/16	12/04/16	41

**Legenda:**

**Ajuiz.** Data do Ajuizamento;

**Enc. da Instrução:** Data da conclusão para proferir sentença;

**Prazo:** Quantidade de dias decorridos do ajuizamento até o encerramento da instrução.



## PRAZO MÉDIO ENTRE O AJUIZAMENTO E O ENCERRAMENTO DA INSTRUÇÃO - 13ª VARA DO TRABALHO DE GOIÂNIA

### 13ª VARA DO TRABALHO DE GOIÂNIA

#### SUMARÍSSIMO

Qtd	Prazo Médio
964	32,71

Nr. Processo	Ajuiz.	nc. Instruçã	Prazo
RTSum - 0010375-39.2016.5.18.0013	03/03/16	20/04/16	48
RTSum - 0010378-91.2016.5.18.0013	03/03/16	04/03/16	1
RTSum - 0010379-76.2016.5.18.0013	03/03/16	07/03/16	4
RTSum - 0010380-61.2016.5.18.0013	03/03/16	09/03/16	6
RTSum - 0010382-31.2016.5.18.0013	03/03/16	08/03/16	5
RTSum - 0010386-68.2016.5.18.0013	03/03/16	19/04/16	47
RTSum - 0010387-53.2016.5.18.0013	04/03/16	17/05/16	74
RTSum - 0010391-90.2016.5.18.0013	05/03/16	05/04/16	31
RTSum - 0010392-75.2016.5.18.0013	06/03/16	25/04/16	50
RTSum - 0010393-60.2016.5.18.0013	07/03/16	11/04/16	35
RTSum - 0010395-30.2016.5.18.0013	07/03/16	10/03/16	3
RTSum - 0010397-97.2016.5.18.0013	07/03/16	10/03/16	3
RTSum - 0010400-52.2016.5.18.0013	07/03/16	26/04/16	50
RTSum - 0010408-29.2016.5.18.0013	08/03/16	11/03/16	3
RTSum - 0010409-14.2016.5.18.0013	08/03/16	09/03/16	1
RTSum - 0010410-96.2016.5.18.0013	08/03/16	09/04/16	32
RTSum - 0010411-81.2016.5.18.0013	09/03/16	09/03/16	0
RTSum - 0010414-36.2016.5.18.0013	09/03/16	11/04/16	33
RTSum - 0010415-21.2016.5.18.0013	09/03/16	09/04/16	31
RTSum - 0010417-88.2016.5.18.0013	09/03/16	14/04/16	36
RTSum - 0010421-28.2016.5.18.0013	09/03/16	11/04/16	33
RTSum - 0010423-95.2016.5.18.0013	10/03/16	13/06/16	95
RTSum - 0010426-50.2016.5.18.0013	10/03/16	06/04/16	27
RTSum - 0010427-35.2016.5.18.0013	10/03/16	19/04/16	40
RTSum - 0010429-05.2016.5.18.0013	10/03/16	20/04/16	41

**Legenda:**

**Ajuiz.** Data do Ajuizamento;

**Enc. da Instrução:** Data da conclusão para proferir sentença;

**Prazo:** Quantidade de dias decorridos do ajuizamento até o encerramento da instrução.



## PRAZO MÉDIO ENTRE O AJUIZAMENTO E O ENCERRAMENTO DA INSTRUÇÃO - 13ª VARA DO TRABALHO DE GOIÂNIA

### 13ª VARA DO TRABALHO DE GOIÂNIA

#### SUMARÍSSIMO

Qtd	Prazo Médio
964	32,71

Nr. Processo	Ajuiz.	nc. Instruçã	Prazo
RTSum - 0010432-57.2016.5.18.0013	11/03/16	14/03/16	3
RTSum - 0010440-34.2016.5.18.0013	14/03/16	12/04/16	29
RTSum - 0010442-04.2016.5.18.0013	14/03/16	06/04/16	23
RTSum - 0010443-86.2016.5.18.0013	14/03/16	14/03/16	0
RTSum - 0010445-56.2016.5.18.0013	14/03/16	16/03/16	2
RTSum - 0010446-41.2016.5.18.0013	14/03/16	17/03/16	3
RTSum - 0010448-11.2016.5.18.0013	14/03/16	12/04/16	29
RTSum - 0010450-78.2016.5.18.0013	14/03/16	06/07/16	114
RTSum - 0010451-63.2016.5.18.0013	15/03/16	13/04/16	29
RTSum - 0010455-03.2016.5.18.0013	15/03/16	17/03/16	2
RTSum - 0010457-70.2016.5.18.0013	15/03/16	12/05/16	58
RTSum - 0010458-55.2016.5.18.0013	15/03/16	13/04/16	29
RTSum - 0010461-10.2016.5.18.0013	15/03/16	03/05/16	49
RTSum - 0010462-92.2016.5.18.0013	16/03/16	11/04/16	26
RTSum - 0010463-77.2016.5.18.0013	16/03/16	14/04/16	29
RTSum - 0010464-62.2016.5.18.0013	16/03/16	06/05/16	51
RTSum - 0010468-02.2016.5.18.0013	16/03/16	06/05/16	51
RTSum - 0010469-84.2016.5.18.0013	16/03/16	14/04/16	29
RTSum - 0010470-69.2016.5.18.0013	16/03/16	14/04/16	29
RTSum - 0010474-09.2016.5.18.0013	17/03/16	15/04/16	29
RTSum - 0010477-61.2016.5.18.0013	17/03/16	17/08/16	153
RTSum - 0010478-46.2016.5.18.0013	17/03/16	13/04/16	27
RTSum - 0010479-31.2016.5.18.0013	17/03/16	13/04/16	27
RTSum - 0010480-16.2016.5.18.0013	17/03/16	09/05/16	53
RTSum - 0010482-83.2016.5.18.0013	18/03/16	11/05/16	54

**Legenda:**

**Ajuiz.** Data do Ajuizamento;

**Enc. da Instrução:** Data da conclusão para proferir sentença;

**Prazo:** Quantidade de dias decorridos do ajuizamento até o encerramento da instrução.





## PRAZO MÉDIO ENTRE O AJUIZAMENTO E O ENCERRAMENTO DA INSTRUÇÃO - 13ª VARA DO TRABALHO DE GOIÂNIA

### 13ª VARA DO TRABALHO DE GOIÂNIA

#### SUMARÍSSIMO

Qtd	Prazo Médio
964	32,71

Nr. Processo	Ajuiz.	nc. Instruçã	Prazo
RTSum - 0010482-83.2016.5.18.0013	18/03/16	11/05/16	54
RTSum - 0010484-53.2016.5.18.0013	18/03/16	15/04/16	28
RTSum - 0010485-38.2016.5.18.0013	18/03/16	04/05/16	47
RTSum - 0010486-23.2016.5.18.0013	18/03/16	18/04/16	31
RTSum - 0010488-90.2016.5.18.0013	20/03/16	18/04/16	29
RTSum - 0010491-45.2016.5.18.0013	21/03/16	24/03/16	3
RTSum - 0010493-15.2016.5.18.0013	21/03/16	18/04/16	28
RTSum - 0010495-82.2016.5.18.0013	21/03/16	08/04/16	18
RTSum - 0010497-52.2016.5.18.0013	21/03/16	20/04/16	30
RTSum - 0010498-37.2016.5.18.0013	22/03/16	24/03/16	2
RTSum - 0010499-22.2016.5.18.0013	22/03/16	17/06/16	87
RTSum - 0010500-07.2016.5.18.0013	22/03/16	12/07/16	112
RTSum - 0010500-28.2016.5.18.0006	29/03/16	14/04/16	16
RTSum - 0010501-89.2016.5.18.0013	22/03/16	30/03/16	8
RTSum - 0010502-74.2016.5.18.0013	22/03/16	31/05/16	70
RTSum - 0010505-29.2016.5.18.0013	22/03/16	01/04/16	10
RTSum - 0010511-36.2016.5.18.0013	22/03/16	20/04/16	29
RTSum - 0010512-21.2016.5.18.0013	22/03/16	04/07/16	104
RTSum - 0010515-73.2016.5.18.0013	23/03/16	25/04/16	33
RTSum - 0010516-58.2016.5.18.0013	23/03/16	02/05/16	40
RTSum - 0010516-92.2015.5.18.0013	26/03/15	30/08/16	523
RTSum - 0010518-28.2016.5.18.0013	23/03/16	24/03/16	1
RTSum - 0010523-50.2016.5.18.0013	24/03/16	24/03/16	0
RTSum - 0010524-35.2016.5.18.0013	24/03/16	25/04/16	32
RTSum - 0010531-27.2016.5.18.0013	28/03/16	25/04/16	28

**Legenda:**

**Ajuiz.** Data do Ajuizamento;

**Enc. da Instrução:** Data da conclusão para proferir sentença;

**Prazo:** Quantidade de dias decorridos do ajuizamento até o encerramento da instrução.



## PRAZO MÉDIO ENTRE O AJUIZAMENTO E O ENCERRAMENTO DA INSTRUÇÃO - 13ª VARA DO TRABALHO DE GOIÂNIA

### 13ª VARA DO TRABALHO DE GOIÂNIA

#### SUMARÍSSIMO

Qtd	Prazo Médio
964	32,71

Nr. Processo	Ajuiz.	nc. Instruçã	Prazo
RTSum - 0010535-64.2016.5.18.0013	28/03/16	26/04/16	29
RTSum - 0010540-86.2016.5.18.0013	29/03/16	26/04/16	28
RTSum - 0010543-41.2016.5.18.0013	29/03/16	27/04/16	29
RTSum - 0010545-11.2016.5.18.0013	29/03/16	27/04/16	29
RTSum - 0010546-93.2016.5.18.0013	30/03/16	27/04/16	28
RTSum - 0010548-63.2016.5.18.0013	30/03/16	03/05/16	34
RTSum - 0010549-48.2016.5.18.0013	30/03/16	04/04/16	5
RTSum - 0010553-85.2016.5.18.0013	31/03/16	28/04/16	28
RTSum - 0010555-40.2016.5.18.0018	31/03/16	29/04/16	29
RTSum - 0010557-25.2016.5.18.0013	31/03/16	28/04/16	28
RTSum - 0010559-92.2016.5.18.0013	31/03/16	01/04/16	1
RTSum - 0010564-17.2016.5.18.0013	01/04/16	29/04/16	28
RTSum - 0010566-84.2016.5.18.0013	01/04/16	29/04/16	28
RTSum - 0010569-39.2016.5.18.0013	01/04/16	04/04/16	3
RTSum - 0010570-24.2016.5.18.0013	01/04/16	05/08/16	126
RTSum - 0010572-09.2016.5.18.0008	15/04/16	20/04/16	5
RTSum - 0010573-76.2016.5.18.0013	04/04/16	29/04/16	25
RTSum - 0010583-23.2016.5.18.0013	05/04/16	29/04/16	24
RTSum - 0010584-08.2016.5.18.0013	05/04/16	05/04/16	0
RTSum - 0010586-11.2016.5.18.0002	03/06/16	27/06/16	24
RTSum - 0010586-75.2016.5.18.0013	05/04/16	09/05/16	34
RTSum - 0010587-60.2016.5.18.0013	05/04/16	01/06/16	57
RTSum - 0010588-45.2016.5.18.0013	05/04/16	02/05/16	27
RTSum - 0010592-82.2016.5.18.0013	06/04/16	13/06/16	68
RTSum - 0010596-22.2016.5.18.0013	06/04/16	02/05/16	26

**Legenda:**

**Ajuiz.** Data do Ajuizamento;

**Enc. da Instrução:** Data da conclusão para proferir sentença;

**Prazo:** Quantidade de dias decorridos do ajuizamento até o encerramento da instrução.



**PRAZO MÉDIO ENTRE O AJUIZAMENTO E O  
ENCERRAMENTO DA INSTRUÇÃO - 13ª VARA DO  
TRABALHO DE GOIÂNIA**

**13ª VARA DO TRABALHO DE GOIÂNIA**

**SUMARÍSSIMO**

Qtd	Prazo Médio
964	32,71

Nr. Processo	Ajuiz.	nc. Instruçã	Prazo
RTSum - 0010599-74.2016.5.18.0013	06/04/16	03/05/16	27
RTSum - 0010600-59.2016.5.18.0013	06/04/16	04/05/16	28
RTSum - 0010601-44.2016.5.18.0013	06/04/16	03/05/16	27
RTSum - 0010603-14.2016.5.18.0013	06/04/16	31/05/16	55
RTSum - 0010604-96.2016.5.18.0013	06/04/16	16/05/16	40
RTSum - 0010606-66.2016.5.18.0013	07/04/16	17/05/16	40
RTSum - 0010607-51.2016.5.18.0013	07/04/16	03/05/16	26
RTSum - 0010609-21.2016.5.18.0013	07/04/16	03/05/16	26
RTSum - 0010612-73.2016.5.18.0013	07/04/16	10/05/16	33
RTSum - 0010615-28.2016.5.18.0013	08/04/16	11/04/16	3
RTSum - 0010616-13.2016.5.18.0013	08/04/16	16/06/16	69
RTSum - 0010621-35.2016.5.18.0013	10/04/16	05/05/16	25
RTSum - 0010622-20.2016.5.18.0013	10/04/16	11/04/16	1
RTSum - 0010623-05.2016.5.18.0013	10/04/16	12/04/16	2
RTSum - 0010624-87.2016.5.18.0013	11/04/16	12/04/16	1
RTSum - 0010632-64.2016.5.18.0013	12/04/16	17/05/16	35
RTSum - 0010633-49.2016.5.18.0013	12/04/16	14/04/16	2
RTSum - 0010634-34.2016.5.18.0013	12/04/16	14/04/16	2
RTSum - 0010637-86.2016.5.18.0013	12/04/16	09/05/16	27
RTSum - 0010638-71.2016.5.18.0013	12/04/16	09/05/16	27
RTSum - 0010642-11.2016.5.18.0013	12/04/16	13/04/16	1
RTSum - 0010645-63.2016.5.18.0013	13/04/16	20/05/16	37
RTSum - 0010646-48.2016.5.18.0013	13/04/16	10/05/16	27
RTSum - 0010647-33.2016.5.18.0013	13/04/16	14/04/16	1
RTSum - 0010648-18.2016.5.18.0013	13/04/16	10/05/16	27

**Legenda:**

**Ajuiz.** Data do Ajuizamento;

**Enc. da Instrução:** Data da conclusão para proferir sentença;

**Prazo:** Quantidade de dias decorridos do ajuizamento até o encerramento da instrução.



## PRAZO MÉDIO ENTRE O AJUIZAMENTO E O ENCERRAMENTO DA INSTRUÇÃO - 13ª VARA DO TRABALHO DE GOIÂNIA

### 13ª VARA DO TRABALHO DE GOIÂNIA

#### SUMARÍSSIMO

Qtd	Prazo Médio
964	32,71

Nr. Processo	Ajuiz.	nc. Instruçã	Prazo
RTSum - 0010651-70.2016.5.18.0013	13/04/16	08/06/16	56
RTSum - 0010652-55.2016.5.18.0013	14/04/16	10/05/16	26
RTSum - 0010654-25.2016.5.18.0013	14/04/16	20/05/16	36
RTSum - 0010656-92.2016.5.18.0013	14/04/16	20/05/16	36
RTSum - 0010657-77.2016.5.18.0013	14/04/16	10/05/16	26
RTSum - 0010659-47.2016.5.18.0013	14/04/16	11/07/16	88
RTSum - 0010660-32.2016.5.18.0013	14/04/16	25/05/16	41
RTSum - 0010665-54.2016.5.18.0013	15/04/16	11/05/16	26
RTSum - 0010666-39.2016.5.18.0013	15/04/16	11/05/16	26
RTSum - 0010670-76.2016.5.18.0013	15/04/16	18/04/16	3
RTSum - 0010671-61.2016.5.18.0013	15/04/16	11/05/16	26
RTSum - 0010672-46.2016.5.18.0013	15/04/16	13/06/16	59
RTSum - 0010674-16.2016.5.18.0013	16/04/16	20/04/16	4
RTSum - 0010677-68.2016.5.18.0013	18/04/16	18/04/16	0
RTSum - 0010679-38.2016.5.18.0013	18/04/16	16/05/16	28
RTSum - 0010680-23.2016.5.18.0013	18/04/16	23/05/16	35
RTSum - 0010682-90.2016.5.18.0013	18/04/16	13/05/16	25
RTSum - 0010683-75.2016.5.18.0013	19/04/16	25/05/16	36
RTSum - 0010685-45.2016.5.18.0013	19/04/16	20/04/16	1
RTSum - 0010686-30.2016.5.18.0013	19/04/16	13/05/16	24
RTSum - 0010687-15.2016.5.18.0013	19/04/16	13/06/16	55
RTSum - 0010691-52.2016.5.18.0013	20/04/16	16/05/16	26
RTSum - 0010701-96.2016.5.18.0013	22/04/16	13/06/16	52
RTSum - 0010707-06.2016.5.18.0013	24/04/16	27/10/16	186
RTSum - 0010708-88.2016.5.18.0013	25/04/16	17/05/16	22

**Legenda:**

**Ajuiz.** Data do Ajuizamento;

**Enc. da Instrução:** Data da conclusão para proferir sentença;

**Prazo:** Quantidade de dias decorridos do ajuizamento até o encerramento da instrução.



## PRAZO MÉDIO ENTRE O AJUIZAMENTO E O ENCERRAMENTO DA INSTRUÇÃO - 13ª VARA DO TRABALHO DE GOIÂNIA

### 13ª VARA DO TRABALHO DE GOIÂNIA

#### SUMARÍSSIMO

Qtd	Prazo Médio
964	32,71

Nr. Processo	Ajuiz.	nc. Instruçã	Prazo
RTSum - 0010709-73.2016.5.18.0013	25/04/16	18/05/16	23
RTSum - 0010711-43.2016.5.18.0013	25/04/16	27/04/16	2
RTSum - 0010712-28.2016.5.18.0013	25/04/16	28/04/16	3
RTSum - 0010713-13.2016.5.18.0013	25/04/16	18/05/16	23
RTSum - 0010714-95.2016.5.18.0013	25/04/16	28/04/16	3
RTSum - 0010716-65.2016.5.18.0013	25/04/16	06/06/16	42
RTSum - 0010719-20.2016.5.18.0013	25/04/16	18/05/16	23
RTSum - 0010720-05.2016.5.18.0013	25/04/16	18/05/16	23
RTSum - 0010721-87.2016.5.18.0013	25/04/16	19/05/16	24
RTSum - 0010722-72.2016.5.18.0013	26/04/16	07/06/16	42
RTSum - 0010725-27.2016.5.18.0013	26/04/16	13/05/16	17
RTSum - 0010726-12.2016.5.18.0013	26/04/16	28/04/16	2
RTSum - 0010727-94.2016.5.18.0013	26/04/16	27/07/16	92
RTSum - 0010729-64.2016.5.18.0013	26/04/16	28/04/16	2
RTSum - 0010737-41.2016.5.18.0013	27/04/16	25/05/16	28
RTSum - 0010740-93.2016.5.18.0013	27/04/16	16/06/16	50
RTSum - 0010743-48.2016.5.18.0013	27/04/16	28/04/16	1
RTSum - 0010744-33.2016.5.18.0013	27/04/16	20/05/16	23
RTSum - 0010749-55.2016.5.18.0013	28/04/16	12/09/16	137
RTSum - 0010753-92.2016.5.18.0013	28/04/16	28/04/16	0
RTSum - 0010754-77.2016.5.18.0013	28/04/16	19/05/16	21
RTSum - 0010757-32.2016.5.18.0013	29/04/16	25/05/16	26
RTSum - 0010760-84.2016.5.18.0013	29/04/16	25/05/16	26
RTSum - 0010764-24.2016.5.18.0013	29/04/16	24/05/16	25
RTSum - 0010767-76.2016.5.18.0013	02/05/16	23/05/16	21

**Legenda:**

**Ajuiz.** Data do Ajuizamento;

**Enc. da Instrução:** Data da conclusão para proferir sentença;

**Prazo:** Quantidade de dias decorridos do ajuizamento até o encerramento da instrução.



**PRAZO MÉDIO ENTRE O AJUIZAMENTO E O  
ENCERRAMENTO DA INSTRUÇÃO - 13ª VARA DO  
TRABALHO DE GOIÂNIA**

**13ª VARA DO TRABALHO DE GOIÂNIA**

**SUMARÍSSIMO**

Qtd	Prazo Médio
964	32,71

Nr. Processo	Ajuiz.	nc. Instruçã	Prazo
RTSum - 0010772-98.2016.5.18.0013	02/05/16	30/05/16	28
RTSum - 0010773-83.2016.5.18.0013	02/05/16	25/05/16	23
RTSum - 0010778-08.2016.5.18.0013	03/05/16	10/06/16	38
RTSum - 0010781-60.2016.5.18.0013	03/05/16	31/05/16	28
RTSum - 0010782-45.2016.5.18.0013	03/05/16	23/05/16	20
RTSum - 0010784-15.2016.5.18.0013	03/05/16	04/05/16	1
RTSum - 0010784-49.2015.5.18.0013	13/05/15	02/05/16	355
RTSum - 0010785-97.2016.5.18.0013	03/05/16	15/07/16	73
RTSum - 0010787-67.2016.5.18.0013	03/05/16	31/05/16	28
RTSum - 0010788-52.2016.5.18.0013	03/05/16	01/06/16	29
RTSum - 0010789-37.2016.5.18.0013	04/05/16	01/06/16	28
RTSum - 0010792-89.2016.5.18.0013	04/05/16	17/06/16	44
RTSum - 0010794-59.2016.5.18.0013	04/05/16	31/05/16	27
RTSum - 0010795-44.2016.5.18.0013	04/05/16	01/06/16	28
RTSum - 0010800-66.2016.5.18.0013	05/05/16	24/06/16	50
RTSum - 0010801-51.2016.5.18.0013	05/05/16	27/06/16	53
RTSum - 0010804-06.2016.5.18.0013	05/05/16	25/05/16	20
RTSum - 0010806-73.2016.5.18.0013	05/05/16	21/06/16	47
RTSum - 0010808-43.2016.5.18.0013	05/05/16	03/06/16	29
RTSum - 0010812-80.2016.5.18.0013	06/05/16	06/05/16	0
RTSum - 0010813-65.2016.5.18.0013	06/05/16	06/06/16	31
RTSum - 0010820-57.2016.5.18.0013	09/05/16	01/06/16	23
RTSum - 0010822-27.2016.5.18.0013	09/05/16	13/06/16	35
RTSum - 0010823-12.2016.5.18.0013	09/05/16	10/05/16	1
RTSum - 0010824-94.2016.5.18.0013	09/05/16	06/06/16	28

**Legenda:**

**Ajuiz.** Data do Ajuizamento;

**Enc. da Instrução:** Data da conclusão para proferir sentença;

**Prazo:** Quantidade de dias decorridos do ajuizamento até o encerramento da instrução.



**PRAZO MÉDIO ENTRE O AJUIZAMENTO E O  
ENCERRAMENTO DA INSTRUÇÃO - 13ª VARA DO  
TRABALHO DE GOIÂNIA**

**13ª VARA DO TRABALHO DE GOIÂNIA**

**SUMARÍSSIMO**

Qtd	Prazo Médio
964	32,71

Nr. Processo	Ajuiz.	nc. Instruçã	Prazo
RTSum - 0010830-04.2016.5.18.0013	10/05/16	23/05/16	13
RTSum - 0010834-41.2016.5.18.0013	10/05/16	22/06/16	43
RTSum - 0010835-26.2016.5.18.0013	10/05/16	03/06/16	24
RTSum - 0010837-93.2016.5.18.0013	10/05/16	11/05/16	1
RTSum - 0010838-78.2016.5.18.0013	10/05/16	14/06/16	35
RTSum - 0010839-63.2016.5.18.0013	10/05/16	11/05/16	1
RTSum - 0010840-48.2016.5.18.0013	11/05/16	07/06/16	27
RTSum - 0010841-33.2016.5.18.0013	11/05/16	18/07/16	68
RTSum - 0010843-03.2016.5.18.0013	11/05/16	15/06/16	35
RTSum - 0010847-40.2016.5.18.0013	11/05/16	03/06/16	23
RTSum - 0010848-25.2016.5.18.0013	11/05/16	16/05/16	5
RTSum - 0010851-77.2016.5.18.0013	11/05/16	12/05/16	1
RTSum - 0010853-47.2016.5.18.0013	12/05/16	08/06/16	27
RTSum - 0010855-17.2016.5.18.0013	12/05/16	13/05/16	1
RTSum - 0010856-02.2016.5.18.0013	12/05/16	10/06/16	29
RTSum - 0010858-69.2016.5.18.0013	12/05/16	16/06/16	35
RTSum - 0010859-54.2016.5.18.0013	12/05/16	16/05/16	4
RTSum - 0010865-61.2016.5.18.0013	13/05/16	09/06/16	27
RTSum - 0010869-07.2016.5.18.0011	25/05/16	30/05/16	5
RTSum - 0010870-83.2016.5.18.0013	13/05/16	10/06/16	28
RTSum - 0010871-68.2016.5.18.0013	13/05/16	20/05/16	7
RTSum - 0010874-81.2015.5.18.0005	03/06/15	07/03/16	278
RTSum - 0010875-08.2016.5.18.0013	15/05/16	13/06/16	29
RTSum - 0010876-90.2016.5.18.0013	15/05/16	19/05/16	4
RTSum - 0010877-75.2016.5.18.0013	16/05/16	10/06/16	25

**Legenda:**

**Ajuiz.** Data do Ajuizamento;

**Enc. da Instrução:** Data da conclusão para proferir sentença;

**Prazo:** Quantidade de dias decorridos do ajuizamento até o encerramento da instrução.



## PRAZO MÉDIO ENTRE O AJUIZAMENTO E O ENCERRAMENTO DA INSTRUÇÃO - 13ª VARA DO TRABALHO DE GOIÂNIA

### 13ª VARA DO TRABALHO DE GOIÂNIA

#### SUMARÍSSIMO

Qtd	Prazo Médio
964	32,71

Nr. Processo	Ajuiz.	nc. Instruçã	Prazo
RTSum - 0010881-15.2016.5.18.0013	16/05/16	13/06/16	28
RTSum - 0010882-97.2016.5.18.0013	16/05/16	18/05/16	2
RTSum - 0010883-82.2016.5.18.0013	17/05/16	14/06/16	28
RTSum - 0010884-67.2016.5.18.0013	17/05/16	14/06/16	28
RTSum - 0010885-52.2016.5.18.0013	17/05/16	07/07/16	51
RTSum - 0010890-74.2016.5.18.0013	17/05/16	03/06/16	17
RTSum - 0010891-59.2016.5.18.0013	17/05/16	05/07/16	49
RTSum - 0010893-29.2016.5.18.0013	17/05/16	18/05/16	1
RTSum - 0010894-14.2016.5.18.0013	18/05/16	23/06/16	36
RTSum - 0010895-96.2016.5.18.0013	18/05/16	15/06/16	28
RTSum - 0010900-21.2016.5.18.0013	18/05/16	16/06/16	29
RTSum - 0010905-43.2016.5.18.0013	19/05/16	25/05/16	6
RTSum - 0010905-77.2015.5.18.0013	29/05/15	15/02/16	262
RTSum - 0010908-95.2016.5.18.0013	19/05/16	17/06/16	29
RTSum - 0010909-80.2016.5.18.0013	19/05/16	19/05/16	0
RTSum - 0010911-50.2016.5.18.0013	19/05/16	20/06/16	32
RTSum - 0010913-20.2016.5.18.0013	20/05/16	26/07/16	67
RTSum - 0010917-57.2016.5.18.0013	20/05/16	20/06/16	31
RTSum - 0010918-42.2016.5.18.0013	20/05/16	20/06/16	31
RTSum - 0010920-12.2016.5.18.0013	20/05/16	30/06/16	41
RTSum - 0010921-94.2016.5.18.0013	20/05/16	20/05/16	0
RTSum - 0010925-34.2016.5.18.0013	22/05/16	06/07/16	45
RTSum - 0010927-04.2016.5.18.0013	23/05/16	16/06/16	24
RTSum - 0010928-86.2016.5.18.0013	23/05/16	23/05/16	0
RTSum - 0010930-56.2016.5.18.0013	23/05/16	15/06/16	23

**Legenda:**

**Ajuiz.** Data do Ajuizamento;

**Enc. da Instrução:** Data da conclusão para proferir sentença;

**Prazo:** Quantidade de dias decorridos do ajuizamento até o encerramento da instrução.





## PRAZO MÉDIO ENTRE O AJUIZAMENTO E O ENCERRAMENTO DA INSTRUÇÃO - 13ª VARA DO TRABALHO DE GOIÂNIA

### 13ª VARA DO TRABALHO DE GOIÂNIA

#### SUMARÍSSIMO

Qtd	Prazo Médio
964	32,71

Nr. Processo	Ajuiz.	nc. Instruçã	Prazo
RTSum - 0010933-11.2016.5.18.0013	23/05/16	10/06/16	18
RTSum - 0010936-63.2016.5.18.0013	24/05/16	27/06/16	34
RTSum - 0010937-48.2016.5.18.0013	24/05/16	15/06/16	22
RTSum - 0010940-03.2016.5.18.0013	25/05/16	15/06/16	21
RTSum - 0010943-55.2016.5.18.0013	25/05/16	26/06/16	32
RTSum - 0010944-26.2014.5.18.0008	03/06/14	11/04/16	678
RTSum - 0010945-25.2016.5.18.0013	25/05/16	21/06/16	27
RTSum - 0010950-47.2016.5.18.0013	27/05/16	31/05/16	4
RTSum - 0010951-32.2016.5.18.0013	27/05/16	28/06/16	32
RTSum - 0010958-24.2016.5.18.0013	30/05/16	30/06/16	31
RTSum - 0010959-09.2016.5.18.0013	30/05/16	01/06/16	2
RTSum - 0010960-91.2016.5.18.0013	30/05/16	21/06/16	22
RTSum - 0010962-61.2016.5.18.0013	30/05/16	02/06/16	3
RTSum - 0010963-46.2016.5.18.0013	30/05/16	01/06/16	2
RTSum - 0010965-16.2016.5.18.0013	30/05/16	22/06/16	23
RTSum - 0010966-98.2016.5.18.0013	30/05/16	31/05/16	1
RTSum - 0010967-83.2016.5.18.0013	31/05/16	22/06/16	22
RTSum - 0010972-08.2016.5.18.0013	31/05/16	02/06/16	2
RTSum - 0010973-90.2016.5.18.0013	31/05/16	23/06/16	23
RTSum - 0010975-60.2016.5.18.0013	31/05/16	10/06/16	10
RTSum - 0010978-15.2016.5.18.0013	01/06/16	01/06/16	0
RTSum - 0010978-48.2016.5.18.0002	03/06/16	29/06/16	26
RTSum - 0010983-37.2016.5.18.0013	01/06/16	12/07/16	41
RTSum - 0010984-22.2016.5.18.0013	01/06/16	20/06/16	19
RTSum - 0010989-44.2016.5.18.0013	01/06/16	02/06/16	1

**Legenda:**

**Ajuiz.** Data do Ajuizamento;

**Enc. da Instrução:** Data da conclusão para proferir sentença;

**Prazo:** Quantidade de dias decorridos do ajuizamento até o encerramento da instrução.



## PRAZO MÉDIO ENTRE O AJUIZAMENTO E O ENCERRAMENTO DA INSTRUÇÃO - 13ª VARA DO TRABALHO DE GOIÂNIA

### 13ª VARA DO TRABALHO DE GOIÂNIA

#### SUMARÍSSIMO

Qtd	Prazo Médio
964	32,71

Nr. Processo	Ajuiz.	nc. Instruçã	Prazo
RTSum - 0010991-14.2016.5.18.0013	02/06/16	03/06/16	1
RTSum - 0010993-81.2016.5.18.0013	02/06/16	05/07/16	33
RTSum - 0010994-66.2016.5.18.0013	02/06/16	15/09/16	105
RTSum - 0010995-51.2016.5.18.0013	02/06/16	17/06/16	15
RTSum - 0010996-36.2016.5.18.0013	02/06/16	07/06/16	5
RTSum - 0010997-55.2015.5.18.0013	16/06/15	22/02/16	251
RTSum - 0010998-06.2016.5.18.0013	02/06/16	07/07/16	35
RTSum - 0011000-73.2016.5.18.0013	02/06/16	30/09/16	120
RTSum - 0011001-58.2016.5.18.0013	02/06/16	14/06/16	12
RTSum - 0011001-98.2015.5.18.0011	30/06/15	29/02/16	244
RTSum - 0011003-28.2016.5.18.0013	03/06/16	07/06/16	4
RTSum - 0011004-13.2016.5.18.0013	03/06/16	07/06/16	4
RTSum - 0011006-80.2016.5.18.0013	03/06/16	28/07/16	55
RTSum - 0011008-50.2016.5.18.0013	03/06/16	07/06/16	4
RTSum - 0011012-87.2016.5.18.0013	05/06/16	28/06/16	23
RTSum - 0011016-27.2016.5.18.0013	06/06/16	09/06/16	3
RTSum - 0011019-79.2016.5.18.0013	07/06/16	09/06/16	2
RTSum - 0011020-64.2016.5.18.0013	07/06/16	24/06/16	17
RTSum - 0011021-49.2016.5.18.0013	07/06/16	28/06/16	21
RTSum - 0011022-34.2016.5.18.0013	07/06/16	09/06/16	2
RTSum - 0011028-41.2016.5.18.0013	08/06/16	29/06/16	21
RTSum - 0011029-26.2016.5.18.0013	08/06/16	09/06/16	1
RTSum - 0011030-11.2016.5.18.0013	08/06/16	30/06/16	22
RTSum - 0011035-33.2016.5.18.0013	09/06/16	30/06/16	21
RTSum - 0011038-70.2016.5.18.0018	08/06/16	30/06/16	22

**Legenda:**

**Ajuiz.** Data do Ajuizamento;

**Enc. da Instrução:** Data da conclusão para proferir sentença;

**Prazo:** Quantidade de dias decorridos do ajuizamento até o encerramento da instrução.



**PRAZO MÉDIO ENTRE O AJUIZAMENTO E O  
ENCERRAMENTO DA INSTRUÇÃO - 13ª VARA DO  
TRABALHO DE GOIÂNIA**

**13ª VARA DO TRABALHO DE GOIÂNIA**

**SUMARÍSSIMO**

Qtd	Prazo Médio
964	32,71

Nr. Processo	Ajuiz.	nc. Instruçã	Prazo
RTSum - 0011038-85.2016.5.18.0013	09/06/16	30/06/16	21
RTSum - 0011039-70.2016.5.18.0013	09/06/16	30/06/16	21
RTSum - 0011041-40.2016.5.18.0013	09/06/16	03/07/16	24
RTSum - 0011042-25.2016.5.18.0013	10/06/16	19/07/16	39
RTSum - 0011045-77.2016.5.18.0013	10/06/16	11/07/16	31
RTSum - 0011047-47.2016.5.18.0013	10/06/16	28/06/16	18
RTSum - 0011049-17.2016.5.18.0013	10/06/16	24/07/16	44
RTSum - 0011050-02.2016.5.18.0013	10/06/16	03/07/16	23
RTSum - 0011052-69.2016.5.18.0013	10/06/16	20/06/16	10
RTSum - 0011053-54.2016.5.18.0013	10/06/16	04/07/16	24
RTSum - 0011055-24.2016.5.18.0013	12/06/16	14/06/16	2
RTSum - 0011056-09.2016.5.18.0013	13/06/16	04/07/16	21
RTSum - 0011056-43.2015.5.18.0013	24/06/15	02/02/16	223
RTSum - 0011060-46.2016.5.18.0013	13/06/16	04/07/16	21
RTSum - 0011061-31.2016.5.18.0013	14/06/16	15/06/16	1
RTSum - 0011063-98.2016.5.18.0013	14/06/16	21/06/16	7
RTSum - 0011064-83.2016.5.18.0013	14/06/16	04/07/16	20
RTSum - 0011065-68.2016.5.18.0013	14/06/16	05/07/16	21
RTSum - 0011066-53.2016.5.18.0013	15/06/16	12/07/16	27
RTSum - 0011067-38.2016.5.18.0013	15/06/16	16/06/16	1
RTSum - 0011067-56.2016.5.18.0007	20/06/16	19/09/16	91
RTSum - 0011069-08.2016.5.18.0013	15/06/16	15/06/16	0
RTSum - 0011071-75.2016.5.18.0013	15/06/16	14/07/16	29
RTSum - 0011072-60.2016.5.18.0013	15/06/16	15/07/16	30
RTSum - 0011075-15.2016.5.18.0013	16/06/16	08/08/16	53

**Legenda:**

**Ajuiz.** Data do Ajuizamento;

**Enc. da Instrução:** Data da conclusão para proferir sentença;

**Prazo:** Quantidade de dias decorridos do ajuizamento até o encerramento da instrução.



## PRAZO MÉDIO ENTRE O AJUIZAMENTO E O ENCERRAMENTO DA INSTRUÇÃO - 13ª VARA DO TRABALHO DE GOIÂNIA

### 13ª VARA DO TRABALHO DE GOIÂNIA

#### SUMARÍSSIMO

Qtd	Prazo Médio
964	32,71

Nr. Processo	Ajuiz.	nc. Instruçã	Prazo
RTSum - 0011076-97.2016.5.18.0013	16/06/16	16/06/16	0
RTSum - 0011078-67.2016.5.18.0013	16/06/16	19/07/16	33
RTSum - 0011079-52.2016.5.18.0013	16/06/16	06/07/16	20
RTSum - 0011082-07.2016.5.18.0013	16/06/16	07/07/16	21
RTSum - 0011083-89.2016.5.18.0013	16/06/16	17/06/16	1
RTSum - 0011087-29.2016.5.18.0013	17/06/16	29/07/16	42
RTSum - 0011088-14.2016.5.18.0013	17/06/16	20/07/16	33
RTSum - 0011089-96.2016.5.18.0013	17/06/16	14/07/16	27
RTSum - 0011093-36.2016.5.18.0013	17/06/16	24/07/16	37
RTSum - 0011098-58.2016.5.18.0013	20/06/16	04/07/16	14
RTSum - 0011099-43.2016.5.18.0013	20/06/16	26/07/16	36
RTSum - 0011102-95.2016.5.18.0013	20/06/16	21/07/16	31
RTSum - 0011103-80.2016.5.18.0013	20/06/16	08/07/16	18
RTSum - 0011104-65.2016.5.18.0013	20/06/16	02/08/16	43
RTSum - 0011106-35.2016.5.18.0013	20/06/16	16/08/16	57
RTSum - 0011107-20.2016.5.18.0013	20/06/16	14/07/16	24
RTSum - 0011110-72.2016.5.18.0013	20/06/16	11/07/16	21
RTSum - 0011114-12.2016.5.18.0013	21/06/16	13/07/16	22
RTSum - 0011115-94.2016.5.18.0013	22/06/16	17/11/16	148
RTSum - 0011116-79.2016.5.18.0013	22/06/16	12/07/16	20
RTSum - 0011118-49.2016.5.18.0013	22/06/16	24/06/16	2
RTSum - 0011119-34.2016.5.18.0013	23/06/16	26/07/16	33
RTSum - 0011120-19.2016.5.18.0013	23/06/16	30/08/16	68
RTSum - 0011121-04.2016.5.18.0013	23/06/16	01/08/16	39
RTSum - 0011128-93.2016.5.18.0013	24/06/16	27/06/16	3

**Legenda:**

**Ajuiz.** Data do Ajuizamento;

**Enc. da Instrução:** Data da conclusão para proferir sentença;

**Prazo:** Quantidade de dias decorridos do ajuizamento até o encerramento da instrução.



## PRAZO MÉDIO ENTRE O AJUIZAMENTO E O ENCERRAMENTO DA INSTRUÇÃO - 13ª VARA DO TRABALHO DE GOIÂNIA

### 13ª VARA DO TRABALHO DE GOIÂNIA

#### SUMARÍSSIMO

Qtd	Prazo Médio
964	32,71

Nr. Processo	Ajuiz.	nc. Instruçã	Prazo
RTSum - 0011136-70.2016.5.18.0013	27/06/16	13/07/16	16
RTSum - 0011140-10.2016.5.18.0013	27/06/16	29/07/16	32
RTSum - 0011143-62.2016.5.18.0013	27/06/16	29/07/16	32
RTSum - 0011145-32.2016.5.18.0013	28/06/16	01/08/16	34
RTSum - 0011147-02.2016.5.18.0013	28/06/16	15/07/16	17
RTSum - 0011151-39.2016.5.18.0013	28/06/16	15/07/16	17
RTSum - 0011152-24.2016.5.18.0013	28/06/16	15/07/16	17
RTSum - 0011154-91.2016.5.18.0013	29/06/16	15/07/16	16
RTSum - 0011155-76.2016.5.18.0013	29/06/16	30/06/16	1
RTSum - 0011160-98.2016.5.18.0013	29/06/16	13/09/16	76
RTSum - 0011161-83.2016.5.18.0013	29/06/16	30/06/16	1
RTSum - 0011167-90.2016.5.18.0013	30/06/16	30/06/16	0
RTSum - 0011168-75.2016.5.18.0013	30/06/16	18/07/16	18
RTSum - 0011170-45.2016.5.18.0013	30/06/16	18/07/16	18
RTSum - 0011172-15.2016.5.18.0013	30/06/16	19/07/16	19
RTSum - 0011174-82.2016.5.18.0013	30/06/16	19/07/16	19
RTSum - 0011177-37.2016.5.18.0013	01/07/16	12/07/16	11
RTSum - 0011178-22.2016.5.18.0013	01/07/16	19/07/16	18
RTSum - 0011181-74.2016.5.18.0013	01/07/16	14/07/16	13
RTSum - 0011182-44.2016.5.18.0018	06/07/16	05/08/16	30
RTSum - 0011184-29.2016.5.18.0013	01/07/16	19/07/16	18
RTSum - 0011187-11.2016.5.18.0004	06/07/16	25/07/16	19
RTSum - 0011188-66.2016.5.18.0013	01/07/16	03/08/16	33
RTSum - 0011189-51.2016.5.18.0013	01/07/16	04/07/16	3
RTSum - 0011191-21.2016.5.18.0013	04/07/16	02/08/16	29

**Legenda:**

**Ajuiz.** Data do Ajuizamento;

**Enc. da Instrução:** Data da conclusão para proferir sentença;

**Prazo:** Quantidade de dias decorridos do ajuizamento até o encerramento da instrução.



## PRAZO MÉDIO ENTRE O AJUIZAMENTO E O ENCERRAMENTO DA INSTRUÇÃO - 13ª VARA DO TRABALHO DE GOIÂNIA

### 13ª VARA DO TRABALHO DE GOIÂNIA

#### SUMARÍSSIMO

Qtd	Prazo Médio
964	32,71

Nr. Processo	Ajuiz.	nc. Instruçã	Prazo
RTSum - 0011192-06.2016.5.18.0013	04/07/16	20/07/16	16
RTSum - 0011194-73.2016.5.18.0013	04/07/16	20/07/16	16
RTSum - 0011195-58.2016.5.18.0013	04/07/16	28/07/16	24
RTSum - 0011196-43.2016.5.18.0013	04/07/16	02/08/16	29
RTSum - 0011204-20.2016.5.18.0013	04/07/16	21/07/16	17
RTSum - 0011205-05.2016.5.18.0013	05/07/16	12/07/16	7
RTSum - 0011206-87.2016.5.18.0013	05/07/16	03/08/16	29
RTSum - 0011207-72.2016.5.18.0013	05/07/16	18/07/16	13
RTSum - 0011209-42.2016.5.18.0013	06/07/16	22/07/16	16
RTSum - 0011211-12.2016.5.18.0013	06/07/16	05/08/16	30
RTSum - 0011213-79.2016.5.18.0013	06/07/16	22/07/16	16
RTSum - 0011214-64.2016.5.18.0013	07/07/16	29/07/16	22
RTSum - 0011218-04.2016.5.18.0013	07/07/16	08/07/16	1
RTSum - 0011219-86.2016.5.18.0013	08/07/16	14/07/16	6
RTSum - 0011220-71.2016.5.18.0013	08/07/16	08/08/16	31
RTSum - 0011222-41.2016.5.18.0013	08/07/16	21/07/16	13
RTSum - 0011228-48.2016.5.18.0013	08/07/16	25/07/16	17
RTSum - 0011233-70.2016.5.18.0013	10/07/16	26/07/16	16
RTSum - 0011234-55.2016.5.18.0013	11/07/16	26/07/16	15
RTSum - 0011234-89.2015.5.18.0013	27/07/15	27/01/16	184
RTSum - 0011235-40.2016.5.18.0013	11/07/16	26/07/16	15
RTSum - 0011238-92.2016.5.18.0013	11/07/16	14/10/16	95
RTSum - 0011240-62.2016.5.18.0013	12/07/16	31/08/16	50
RTSum - 0011246-69.2016.5.18.0013	12/07/16	13/07/16	1
RTSum - 0011252-76.2016.5.18.0013	13/07/16	24/11/16	134

**Legenda:**

**Ajuiz.** Data do Ajuizamento;

**Enc. da Instrução:** Data da conclusão para proferir sentença;

**Prazo:** Quantidade de dias decorridos do ajuizamento até o encerramento da instrução.



## PRAZO MÉDIO ENTRE O AJUIZAMENTO E O ENCERRAMENTO DA INSTRUÇÃO - 13ª VARA DO TRABALHO DE GOIÂNIA

### 13ª VARA DO TRABALHO DE GOIÂNIA

#### SUMARÍSSIMO

Qtd	Prazo Médio
964	32,71

Nr. Processo	Ajuiz.	nc. Instruçã	Prazo
RTSum - 0011253-61.2016.5.18.0013	13/07/16	17/08/16	35
RTSum - 0011256-16.2016.5.18.0013	13/07/16	14/07/16	1
RTSum - 0011258-83.2016.5.18.0013	13/07/16	09/08/16	27
RTSum - 0011259-68.2016.5.18.0013	13/07/16	28/07/16	15
RTSum - 0011260-53.2016.5.18.0013	13/07/16	05/09/16	54
RTSum - 0011261-38.2016.5.18.0013	14/07/16	28/07/16	14
RTSum - 0011263-08.2016.5.18.0013	14/07/16	27/07/16	13
RTSum - 0011266-60.2016.5.18.0013	15/07/16	21/07/16	6
RTSum - 0011272-67.2016.5.18.0013	15/07/16	01/08/16	17
RTSum - 0011273-52.2016.5.18.0013	16/07/16	15/12/16	152
RTSum - 0011280-44.2016.5.18.0013	18/07/16	01/08/16	14
RTSum - 0011282-14.2016.5.18.0013	18/07/16	02/08/16	15
RTSum - 0011288-21.2016.5.18.0013	18/07/16	25/08/16	38
RTSum - 0011290-25.2015.5.18.0013	05/08/15	26/01/16	174
RTSum - 0011294-28.2016.5.18.0013	19/07/16	03/08/16	15
RTSum - 0011299-50.2016.5.18.0013	20/07/16	26/08/16	37
RTSum - 0011304-72.2016.5.18.0013	20/07/16	04/08/16	15
RTSum - 0011305-57.2016.5.18.0013	20/07/16	04/08/16	15
RTSum - 0011306-42.2016.5.18.0013	20/07/16	26/08/16	37
RTSum - 0011309-94.2016.5.18.0013	20/07/16	21/07/16	1
RTSum - 0011311-64.2016.5.18.0013	21/07/16	04/08/16	14
RTSum - 0011314-19.2016.5.18.0013	21/07/16	05/08/16	15
RTSum - 0011316-86.2016.5.18.0013	21/07/16	26/07/16	5
RTSum - 0011319-41.2016.5.18.0013	22/07/16	05/08/16	14
RTSum - 0011320-26.2016.5.18.0013	22/07/16	05/08/16	14

**Legenda:**

**Ajuiz.** Data do Ajuizamento;

**Enc. da Instrução:** Data da conclusão para proferir sentença;

**Prazo:** Quantidade de dias decorridos do ajuizamento até o encerramento da instrução.



## PRAZO MÉDIO ENTRE O AJUIZAMENTO E O ENCERRAMENTO DA INSTRUÇÃO - 13ª VARA DO TRABALHO DE GOIÂNIA

### 13ª VARA DO TRABALHO DE GOIÂNIA

#### SUMARÍSSIMO

Qtd	Prazo Médio
964	32,71

Nr. Processo	Ajuiz.	nc. Instruçã	Prazo
RTSum - 0011324-63.2016.5.18.0013	22/07/16	08/08/16	17
RTSum - 0011326-33.2016.5.18.0013	22/07/16	27/07/16	5
RTSum - 0011333-25.2016.5.18.0013	26/07/16	31/08/16	36
RTSum - 0011334-10.2016.5.18.0013	26/07/16	24/08/16	29
RTSum - 0011336-77.2016.5.18.0013	26/07/16	27/07/16	1
RTSum - 0011344-54.2016.5.18.0013	26/07/16	10/08/16	15
RTSum - 0011356-68.2016.5.18.0013	28/07/16	24/08/16	27
RTSum - 0011357-53.2016.5.18.0013	28/07/16	05/08/16	8
RTSum - 0011360-08.2016.5.18.0013	28/07/16	15/08/16	18
RTSum - 0011361-90.2016.5.18.0013	28/07/16	29/07/16	1
RTSum - 0011365-64.2015.5.18.0013	18/08/15	11/02/16	177
RTSum - 0011365-64.2015.5.18.0013	18/08/15	16/02/16	182
RTSum - 0011367-97.2016.5.18.0013	29/07/16	29/08/16	31
RTSum - 0011371-37.2016.5.18.0013	31/07/16	16/08/16	16
RTSum - 0011372-08.2014.5.18.0008	18/08/14	26/06/16	678
RTSum - 0011375-74.2016.5.18.0013	01/08/16	16/08/16	15
RTSum - 0011376-59.2016.5.18.0013	01/08/16	02/08/16	1
RTSum - 0011379-14.2016.5.18.0013	01/08/16	16/08/16	15
RTSum - 0011381-81.2016.5.18.0013	02/08/16	16/08/16	14
RTSum - 0011383-51.2016.5.18.0013	02/08/16	01/09/16	30
RTSum - 0011391-28.2016.5.18.0013	03/08/16	18/08/16	15
RTSum - 0011392-13.2016.5.18.0013	03/08/16	18/08/16	15
RTSum - 0011394-19.2016.5.18.0001	10/08/16	29/08/16	19
RTSum - 0011396-50.2016.5.18.0013	03/08/16	18/08/16	15
RTSum - 0011397-69.2015.5.18.0013	21/08/15	29/01/16	161

**Legenda:**

**Ajuiz.** Data do Ajuizamento;

**Enc. da Instrução:** Data da conclusão para proferir sentença;

**Prazo:** Quantidade de dias decorridos do ajuizamento até o encerramento da instrução.





## PRAZO MÉDIO ENTRE O AJUIZAMENTO E O ENCERRAMENTO DA INSTRUÇÃO - 13ª VARA DO TRABALHO DE GOIÂNIA

### 13ª VARA DO TRABALHO DE GOIÂNIA

#### SUMARÍSSIMO

Qtd	Prazo Médio
964	32,71

Nr. Processo	Ajuiz.	nc. Instruçã	Prazo
RTSum - 0011400-24.2015.5.18.0013	21/08/15	21/03/16	213
RTSum - 0011400-87.2016.5.18.0013	04/08/16	04/10/16	61
RTSum - 0011401-72.2016.5.18.0013	04/08/16	12/09/16	39
RTSum - 0011404-61.2015.5.18.0013	08/12/15	21/03/16	104
RTSum - 0011409-49.2016.5.18.0013	05/08/16	08/08/16	3
RTSum - 0011410-34.2016.5.18.0013	05/08/16	02/09/16	28
RTSum - 0011411-19.2016.5.18.0013	05/08/16	22/08/16	17
RTSum - 0011413-86.2016.5.18.0013	05/08/16	06/09/16	32
RTSum - 0011414-71.2016.5.18.0013	05/08/16	08/09/16	34
RTSum - 0011415-56.2016.5.18.0013	07/08/16	22/08/16	15
RTSum - 0011416-41.2016.5.18.0013	07/08/16	08/08/16	1
RTSum - 0011418-11.2016.5.18.0013	08/08/16	22/09/16	45
RTSum - 0011427-70.2016.5.18.0013	09/08/16	19/08/16	10
RTSum - 0011429-40.2016.5.18.0013	09/08/16	29/08/16	20
RTSum - 0011429-74.2015.5.18.0013	27/08/15	01/02/16	158
RTSum - 0011434-62.2016.5.18.0013	10/08/16	09/09/16	30
RTSum - 0011436-32.2016.5.18.0013	10/08/16	23/08/16	13
RTSum - 0011439-84.2016.5.18.0013	10/08/16	15/08/16	5
RTSum - 0011442-39.2016.5.18.0013	11/08/16	06/09/16	26
RTSum - 0011448-46.2016.5.18.0013	11/08/16	15/08/16	4
RTSum - 0011457-08.2016.5.18.0013	12/08/16	20/09/16	39
RTSum - 0011462-30.2016.5.18.0013	15/08/16	27/09/16	43
RTSum - 0011463-15.2016.5.18.0013	15/08/16	15/09/16	31
RTSum - 0011464-97.2016.5.18.0013	15/08/16	14/09/16	30
RTSum - 0011470-07.2016.5.18.0013	16/08/16	18/08/16	2

**Legenda:**

**Ajuiz.** Data do Ajuizamento;

**Enc. da Instrução:** Data da conclusão para proferir sentença;

**Prazo:** Quantidade de dias decorridos do ajuizamento até o encerramento da instrução.



## PRAZO MÉDIO ENTRE O AJUIZAMENTO E O ENCERRAMENTO DA INSTRUÇÃO - 13ª VARA DO TRABALHO DE GOIÂNIA

### 13ª VARA DO TRABALHO DE GOIÂNIA

#### SUMARÍSSIMO

Qtd	Prazo Médio
964	32,71

Nr. Processo	Ajuiz.	nc. Instruçã	Prazo
RTSum - 0011471-89.2016.5.18.0013	16/08/16	16/09/16	31
RTSum - 0011473-59.2016.5.18.0013	16/08/16	22/09/16	37
RTSum - 0011476-14.2016.5.18.0013	16/08/16	15/09/16	30
RTSum - 0011482-21.2016.5.18.0013	17/08/16	26/09/16	40
RTSum - 0011484-88.2016.5.18.0013	17/08/16	18/08/16	1
RTSum - 0011485-73.2016.5.18.0013	17/08/16	18/08/16	1
RTSum - 0011489-13.2016.5.18.0013	18/08/16	18/08/16	0
RTSum - 0011490-95.2016.5.18.0013	18/08/16	29/08/16	11
RTSum - 0011493-05.2015.5.18.0007	15/09/15	26/01/16	133
RTSum - 0011494-35.2016.5.18.0013	18/08/16	19/08/16	1
RTSum - 0011495-20.2016.5.18.0013	18/08/16	31/08/16	13
RTSum - 0011498-72.2016.5.18.0013	19/08/16	05/09/16	17
RTSum - 0011500-42.2016.5.18.0013	19/08/16	05/09/16	17
RTSum - 0011503-94.2016.5.18.0013	19/08/16	02/09/16	14
RTSum - 0011505-64.2016.5.18.0013	19/08/16	22/08/16	3
RTSum - 0011507-34.2016.5.18.0013	20/08/16	22/08/16	2
RTSum - 0011508-19.2016.5.18.0013	22/08/16	02/12/16	102
RTSum - 0011510-86.2016.5.18.0013	22/08/16	22/08/16	0
RTSum - 0011515-11.2016.5.18.0013	22/08/16	05/09/16	14
RTSum - 0011516-93.2016.5.18.0013	22/08/16	06/09/16	15
RTSum - 0011519-48.2016.5.18.0013	23/08/16	06/09/16	14
RTSum - 0011520-33.2016.5.18.0013	23/08/16	23/09/16	31
RTSum - 0011525-55.2016.5.18.0013	23/08/16	24/08/16	1
RTSum - 0011526-40.2016.5.18.0013	23/08/16	24/08/16	1
RTSum - 0011527-25.2016.5.18.0013	23/08/16	24/08/16	1

**Legenda:**

**Ajuiz.** Data do Ajuizamento;

**Enc. da Instrução:** Data da conclusão para proferir sentença;

**Prazo:** Quantidade de dias decorridos do ajuizamento até o encerramento da instrução.



## PRAZO MÉDIO ENTRE O AJUIZAMENTO E O ENCERRAMENTO DA INSTRUÇÃO - 13ª VARA DO TRABALHO DE GOIÂNIA

### 13ª VARA DO TRABALHO DE GOIÂNIA

#### SUMARÍSSIMO

Qtd	Prazo Médio
964	32,71

Nr. Processo	Ajuiz.	nc. Instruçã	Prazo
RTSum - 0011530-77.2016.5.18.0013	24/08/16	24/08/16	0
RTSum - 0011532-47.2016.5.18.0013	24/08/16	30/08/16	6
RTSum - 0011535-02.2016.5.18.0013	24/08/16	08/09/16	15
RTSum - 0011537-69.2016.5.18.0013	25/08/16	09/09/16	15
RTSum - 0011538-97.2015.5.18.0010	15/12/15	15/02/16	62
RTSum - 0011539-39.2016.5.18.0013	25/08/16	09/09/16	15
RTSum - 0011543-76.2016.5.18.0013	25/08/16	15/09/16	21
RTSum - 0011544-61.2016.5.18.0013	25/08/16	09/09/16	15
RTSum - 0011545-46.2016.5.18.0013	25/08/16	12/09/16	18
RTSum - 0011546-31.2016.5.18.0013	25/08/16	27/09/16	33
RTSum - 0011549-83.2016.5.18.0013	26/08/16	12/09/16	17
RTSum - 0011550-05.2015.5.18.0013	14/09/15	10/03/16	178
RTSum - 0011552-38.2016.5.18.0013	26/08/16	16/09/16	21
RTSum - 0011553-57.2015.5.18.0013	14/09/15	26/01/16	134
RTSum - 0011562-82.2016.5.18.0013	27/08/16	16/09/16	20
RTSum - 0011564-52.2016.5.18.0013	29/08/16	10/10/16	42
RTSum - 0011574-96.2016.5.18.0013	30/08/16	14/09/16	15
RTSum - 0011577-85.2015.5.18.0013	16/09/15	28/01/16	134
RTSum - 0011579-21.2016.5.18.0013	31/08/16	17/11/16	78
RTSum - 0011580-06.2016.5.18.0013	31/08/16	12/09/16	12
RTSum - 0011584-43.2016.5.18.0013	01/09/16	01/09/16	0
RTSum - 0011585-28.2016.5.18.0013	01/09/16	09/09/16	8
RTSum - 0011586-13.2016.5.18.0013	01/09/16	03/10/16	32
RTSum - 0011588-80.2016.5.18.0013	01/09/16	11/10/16	40
RTSum - 0011593-05.2016.5.18.0013	02/09/16	06/10/16	34

**Legenda:**

**Ajuiz.** Data do Ajuizamento;

**Enc. da Instrução:** Data da conclusão para proferir sentença;

**Prazo:** Quantidade de dias decorridos do ajuizamento até o encerramento da instrução.



## PRAZO MÉDIO ENTRE O AJUIZAMENTO E O ENCERRAMENTO DA INSTRUÇÃO - 13ª VARA DO TRABALHO DE GOIÂNIA

### 13ª VARA DO TRABALHO DE GOIÂNIA

#### SUMARÍSSIMO

Qtd	Prazo Médio
964	32,71

Nr. Processo	Ajuiz.	nc. Instruçã	Prazo
RTSum - 0011596-57.2016.5.18.0013	03/09/16	19/09/16	16
RTSum - 0011597-42.2016.5.18.0013	04/09/16	19/09/16	15
RTSum - 0011598-27.2016.5.18.0013	04/09/16	05/09/16	1
RTSum - 0011599-12.2016.5.18.0013	05/09/16	06/09/16	1
RTSum - 0011601-79.2016.5.18.0013	05/09/16	05/09/16	0
RTSum - 0011602-64.2016.5.18.0013	05/09/16	25/10/16	50
RTSum - 0011607-86.2016.5.18.0013	06/09/16	20/09/16	14
RTSum - 0011608-71.2016.5.18.0013	06/09/16	06/09/16	0
RTSum - 0011611-26.2016.5.18.0013	06/09/16	06/09/16	0
RTSum - 0011614-78.2016.5.18.0013	06/09/16	08/09/16	2
RTSum - 0011615-63.2016.5.18.0013	06/09/16	08/09/16	2
RTSum - 0011616-48.2016.5.18.0013	07/09/16	08/09/16	1
RTSum - 0011617-33.2016.5.18.0013	08/09/16	20/09/16	12
RTSum - 0011618-18.2016.5.18.0013	08/09/16	14/10/16	36
RTSum - 0011622-55.2016.5.18.0013	08/09/16	09/09/16	1
RTSum - 0011622-55.2016.5.18.0013	08/09/16	26/10/16	48
RTSum - 0011624-25.2016.5.18.0013	08/09/16	21/09/16	13
RTSum - 0011626-92.2016.5.18.0013	09/09/16	09/09/16	0
RTSum - 0011627-77.2016.5.18.0013	09/09/16	26/09/16	17
RTSum - 0011630-32.2016.5.18.0013	09/09/16	05/10/16	26
RTSum - 0011631-17.2016.5.18.0013	09/09/16	29/09/16	20
RTSum - 0011632-02.2016.5.18.0013	09/09/16	21/09/16	12
RTSum - 0011634-69.2016.5.18.0013	09/09/16	27/09/16	18
RTSum - 0011637-24.2016.5.18.0013	11/09/16	19/10/16	38
RTSum - 0011640-76.2016.5.18.0013	12/09/16	13/09/16	1

**Legenda:**

**Ajuiz.** Data do Ajuizamento;

**Enc. da Instrução:** Data da conclusão para proferir sentença;

**Prazo:** Quantidade de dias decorridos do ajuizamento até o encerramento da instrução.



## PRAZO MÉDIO ENTRE O AJUIZAMENTO E O ENCERRAMENTO DA INSTRUÇÃO - 13ª VARA DO TRABALHO DE GOIÂNIA

### 13ª VARA DO TRABALHO DE GOIÂNIA

#### SUMARÍSSIMO

Qtd	Prazo Médio
964	32,71

Nr. Processo	Ajuiz.	nc. Instruçã	Prazo
RTSum - 0011641-61.2016.5.18.0013	12/09/16	22/09/16	10
RTSum - 0011642-46.2016.5.18.0013	12/09/16	22/09/16	10
RTSum - 0011643-31.2016.5.18.0013	12/09/16	23/09/16	11
RTSum - 0011645-98.2016.5.18.0013	12/09/16	14/12/16	93
RTSum - 0011646-83.2016.5.18.0013	13/09/16	14/09/16	1
RTSum - 0011648-53.2016.5.18.0013	13/09/16	05/10/16	22
RTSum - 0011649-38.2016.5.18.0013	13/09/16	07/11/16	55
RTSum - 0011650-23.2016.5.18.0013	13/09/16	26/10/16	43
RTSum - 0011655-45.2016.5.18.0013	14/09/16	28/09/16	14
RTSum - 0011657-15.2016.5.18.0013	14/09/16	23/09/16	9
RTSum - 0011661-52.2016.5.18.0013	14/09/16	03/11/16	50
RTSum - 0011665-89.2016.5.18.0013	15/09/16	28/09/16	13
RTSum - 0011666-11.2015.5.18.0013	01/10/15	16/03/16	167
RTSum - 0011666-74.2016.5.18.0013	15/09/16	07/11/16	53
RTSum - 0011671-96.2016.5.18.0013	16/09/16	09/11/16	54
RTSum - 0011674-51.2016.5.18.0013	16/09/16	23/09/16	7
RTSum - 0011678-88.2016.5.18.0013	17/09/16	29/09/16	12
RTSum - 0011681-43.2016.5.18.0013	19/09/16	22/09/16	3
RTSum - 0011682-28.2016.5.18.0013	19/09/16	30/09/16	11
RTSum - 0011687-50.2016.5.18.0013	19/09/16	20/09/16	1
RTSum - 0011693-57.2016.5.18.0013	20/09/16	03/10/16	13
RTSum - 0011694-42.2016.5.18.0013	20/09/16	22/09/16	2
RTSum - 0011695-27.2016.5.18.0013	20/09/16	03/10/16	13
RTSum - 0011696-12.2016.5.18.0013	20/09/16	22/09/16	2
RTSum - 0011697-94.2016.5.18.0013	20/09/16	09/11/16	50

**Legenda:**

**Ajuiz.** Data do Ajuizamento;

**Enc. da Instrução:** Data da conclusão para proferir sentença;

**Prazo:** Quantidade de dias decorridos do ajuizamento até o encerramento da instrução.



## PRAZO MÉDIO ENTRE O AJUIZAMENTO E O ENCERRAMENTO DA INSTRUÇÃO - 13ª VARA DO TRABALHO DE GOIÂNIA

### 13ª VARA DO TRABALHO DE GOIÂNIA

#### SUMARÍSSIMO

Qtd	Prazo Médio
964	32,71

Nr. Processo	Ajuiz.	nc. Instruçã	Prazo
RTSum - 0011700-49.2016.5.18.0013	21/09/16	23/09/16	2
RTSum - 0011704-86.2016.5.18.0013	21/09/16	04/10/16	13
RTSum - 0011705-71.2016.5.18.0013	21/09/16	23/09/16	2
RTSum - 0011712-63.2016.5.18.0013	22/09/16	05/10/16	13
RTSum - 0011716-03.2016.5.18.0013	23/09/16	03/11/16	41
RTSum - 0011717-85.2016.5.18.0013	23/09/16	27/09/16	4
RTSum - 0011720-40.2016.5.18.0013	23/09/16	27/09/16	4
RTSum - 0011721-25.2016.5.18.0013	23/09/16	27/10/16	34
RTSum - 0011725-62.2016.5.18.0013	23/09/16	23/11/16	61
RTSum - 0011726-47.2016.5.18.0013	23/09/16	06/10/16	13
RTSum - 0011727-66.2015.5.18.0013	09/10/15	01/02/16	115
RTSum - 0011729-02.2016.5.18.0013	26/09/16	29/11/16	64
RTSum - 0011730-84.2016.5.18.0013	26/09/16	28/09/16	2
RTSum - 0011733-39.2016.5.18.0013	26/09/16	11/10/16	15
RTSum - 0011736-91.2016.5.18.0013	27/09/16	29/09/16	2
RTSum - 0011739-46.2016.5.18.0013	27/09/16	07/10/16	10
RTSum - 0011741-16.2016.5.18.0013	27/09/16	07/10/16	10
RTSum - 0011752-45.2016.5.18.0013	28/09/16	17/11/16	50
RTSum - 0011753-30.2016.5.18.0013	28/09/16	11/11/16	44
RTSum - 0011756-82.2016.5.18.0013	29/09/16	13/10/16	14
RTSum - 0011758-52.2016.5.18.0013	29/09/16	29/09/16	0
RTSum - 0011758-86.2015.5.18.0013	15/10/15	08/03/16	145
RTSum - 0011759-37.2016.5.18.0013	29/09/16	13/10/16	14
RTSum - 0011761-07.2016.5.18.0013	29/09/16	18/10/16	19
RTSum - 0011764-59.2016.5.18.0013	30/09/16	13/10/16	13

**Legenda:**

**Ajuiz.** Data do Ajuizamento;

**Enc. da Instrução:** Data da conclusão para proferir sentença;

**Prazo:** Quantidade de dias decorridos do ajuizamento até o encerramento da instrução.



## PRAZO MÉDIO ENTRE O AJUIZAMENTO E O ENCERRAMENTO DA INSTRUÇÃO - 13ª VARA DO TRABALHO DE GOIÂNIA

### 13ª VARA DO TRABALHO DE GOIÂNIA

#### SUMARÍSSIMO

Qtd	Prazo Médio
964	32,71

Nr. Processo	Ajuiz.	nc. Instruçã	Prazo
RTSum - 0011765-44.2016.5.18.0013	30/09/16	30/09/16	0
RTSum - 0011769-81.2016.5.18.0013	30/09/16	07/10/16	7
RTSum - 0011774-06.2016.5.18.0013	01/10/16	03/11/16	33
RTSum - 0011781-95.2016.5.18.0013	03/10/16	18/10/16	15
RTSum - 0011783-65.2016.5.18.0013	03/10/16	04/10/16	1
RTSum - 0011784-50.2016.5.18.0013	03/10/16	07/10/16	4
RTSum - 0011785-35.2016.5.18.0013	03/10/16	21/11/16	49
RTSum - 0011790-57.2016.5.18.0013	04/10/16	07/11/16	34
RTSum - 0011793-12.2016.5.18.0013	04/10/16	05/10/16	1
RTSum - 0011801-86.2016.5.18.0013	06/10/16	18/10/16	12
RTSum - 0011803-47.2016.5.18.0016	04/11/16	24/11/16	20
RTSum - 0011804-41.2016.5.18.0013	06/10/16	19/10/16	13
RTSum - 0011807-93.2016.5.18.0013	06/10/16	17/10/16	11
RTSum - 0011812-18.2016.5.18.0013	07/10/16	20/10/16	13
RTSum - 0011815-70.2016.5.18.0013	07/10/16	10/10/16	3
RTSum - 0011817-40.2016.5.18.0013	07/10/16	21/11/16	45
RTSum - 0011819-10.2016.5.18.0013	08/10/16	20/10/16	12
RTSum - 0011824-32.2016.5.18.0013	10/10/16	21/10/16	11
RTSum - 0011830-39.2016.5.18.0013	10/10/16	10/10/16	0
RTSum - 0011832-09.2016.5.18.0013	10/10/16	25/10/16	15
RTSum - 0011833-91.2016.5.18.0013	10/10/16	11/10/16	1
RTSum - 0011834-76.2016.5.18.0013	10/10/16	16/11/16	37
RTSum - 0011835-61.2016.5.18.0013	10/10/16	25/10/16	15
RTSum - 0011840-83.2016.5.18.0013	11/10/16	26/10/16	15
RTSum - 0011841-05.2015.5.18.0013	28/10/15	01/04/16	156

**Legenda:**

**Ajuiz.** Data do Ajuizamento;

**Enc. da Instrução:** Data da conclusão para proferir sentença;

**Prazo:** Quantidade de dias decorridos do ajuizamento até o encerramento da instrução.



## PRAZO MÉDIO ENTRE O AJUIZAMENTO E O ENCERRAMENTO DA INSTRUÇÃO - 13ª VARA DO TRABALHO DE GOIÂNIA

### 13ª VARA DO TRABALHO DE GOIÂNIA

#### SUMARÍSSIMO

Qtd	Prazo Médio
964	32,71

Nr. Processo	Ajuiz.	nc. Instruçã	Prazo
RTSum - 0011842-53.2016.5.18.0013	12/10/16	13/10/16	1
RTSum - 0011845-08.2016.5.18.0013	13/10/16	05/12/16	53
RTSum - 0011857-22.2016.5.18.0013	14/10/16	17/10/16	3
RTSum - 0011858-07.2016.5.18.0013	15/10/16	07/11/16	23
RTSum - 0011860-74.2016.5.18.0013	17/10/16	04/11/16	18
RTSum - 0011861-59.2016.5.18.0013	17/10/16	07/11/16	21
RTSum - 0011862-44.2016.5.18.0013	17/10/16	07/11/16	21
RTSum - 0011863-29.2016.5.18.0013	17/10/16	07/11/16	21
RTSum - 0011865-96.2016.5.18.0013	17/10/16	07/11/16	21
RTSum - 0011866-81.2016.5.18.0013	17/10/16	18/11/16	32
RTSum - 0011877-13.2016.5.18.0013	18/10/16	07/12/16	50
RTSum - 0011880-65.2016.5.18.0013	19/10/16	20/10/16	1
RTSum - 0011880-65.2016.5.18.0013	19/10/16	21/10/16	2
RTSum - 0011880-65.2016.5.18.0013	19/10/16	25/10/16	6
RTSum - 0011880-65.2016.5.18.0013	19/10/16	26/10/16	7
RTSum - 0011880-65.2016.5.18.0013	19/10/16	27/10/16	8
RTSum - 0011882-35.2016.5.18.0013	19/10/16	14/12/16	56
RTSum - 0011884-05.2016.5.18.0013	19/10/16	08/11/16	20
RTSum - 0011888-76.2015.5.18.0013	06/11/15	01/02/16	87
RTSum - 0011892-79.2016.5.18.0013	20/10/16	09/11/16	20
RTSum - 0011894-49.2016.5.18.0013	20/10/16	05/12/16	46
RTSum - 0011895-34.2016.5.18.0013	20/10/16	08/11/16	19
RTSum - 0011899-08.2015.5.18.0013	10/11/15	04/04/16	146
RTSum - 0011900-56.2016.5.18.0013	21/10/16	25/10/16	4
RTSum - 0011900-90.2015.5.18.0013	10/11/15	22/01/16	73

**Legenda:**

**Ajuiz.** Data do Ajuizamento;

**Enc. da Instrução:** Data da conclusão para proferir sentença;

**Prazo:** Quantidade de dias decorridos do ajuizamento até o encerramento da instrução.





## PRAZO MÉDIO ENTRE O AJUIZAMENTO E O ENCERRAMENTO DA INSTRUÇÃO - 13ª VARA DO TRABALHO DE GOIÂNIA

### 13ª VARA DO TRABALHO DE GOIÂNIA

#### SUMARÍSSIMO

Qtd	Prazo Médio
964	32,71

Nr. Processo	Ajuiz.	nc. Instruçã	Prazo
RTSum - 0011901-41.2016.5.18.0013	21/10/16	10/11/16	20
RTSum - 0011904-93.2016.5.18.0013	21/10/16	10/11/16	20
RTSum - 0011907-48.2016.5.18.0013	21/10/16	28/11/16	38
RTSum - 0011908-33.2016.5.18.0013	22/10/16	10/11/16	19
RTSum - 0011909-18.2016.5.18.0013	23/10/16	13/12/16	51
RTSum - 0011910-37.2015.5.18.0013	11/11/15	27/01/16	77
RTSum - 0011911-85.2016.5.18.0013	24/10/16	27/10/16	3
RTSum - 0011916-10.2016.5.18.0013	25/10/16	10/11/16	16
RTSum - 0011921-66.2015.5.18.0013	13/11/15	29/01/16	77
RTSum - 0011923-02.2016.5.18.0013	26/10/16	10/11/16	15
RTSum - 0011929-09.2016.5.18.0013	26/10/16	11/11/16	16
RTSum - 0011932-95.2015.5.18.0013	16/11/15	25/01/16	70
RTSum - 0011933-80.2015.5.18.0013	16/11/15	23/02/16	99
RTSum - 0011934-31.2016.5.18.0013	27/10/16	08/11/16	12
RTSum - 0011935-16.2016.5.18.0013	27/10/16	16/11/16	20
RTSum - 0011937-83.2016.5.18.0013	27/10/16	16/11/16	20
RTSum - 0011939-53.2016.5.18.0013	27/10/16	08/11/16	12
RTSum - 0011940-72.2015.5.18.0013	16/11/15	08/03/16	113
RTSum - 0011943-90.2016.5.18.0013	28/10/16	23/11/16	26
RTSum - 0011945-60.2016.5.18.0013	28/10/16	16/11/16	19
RTSum - 0011946-45.2016.5.18.0013	28/10/16	17/11/16	20
RTSum - 0011947-30.2016.5.18.0013	28/10/16	04/11/16	7
RTSum - 0011949-97.2016.5.18.0013	28/10/16	17/11/16	20
RTSum - 0011952-86.2015.5.18.0013	18/11/15	29/01/16	72
RTSum - 0011953-37.2016.5.18.0013	28/10/16	04/11/16	7

**Legenda:**

**Ajuiz.** Data do Ajuizamento;

**Enc. da Instrução:** Data da conclusão para proferir sentença;

**Prazo:** Quantidade de dias decorridos do ajuizamento até o encerramento da instrução.



## PRAZO MÉDIO ENTRE O AJUIZAMENTO E O ENCERRAMENTO DA INSTRUÇÃO - 13ª VARA DO TRABALHO DE GOIÂNIA

### 13ª VARA DO TRABALHO DE GOIÂNIA

#### SUMARÍSSIMO

Qtd	Prazo Médio
964	32,71

Nr. Processo	Ajuiz.	nc. Instruçã	Prazo
RTSum - 0011956-89.2016.5.18.0013	31/10/16	18/11/16	18
RTSum - 0011957-09.2016.5.18.0261	11/11/16	18/11/16	7
RTSum - 0011957-74.2016.5.18.0013	31/10/16	09/11/16	9
RTSum - 0011960-29.2016.5.18.0013	31/10/16	18/11/16	18
RTSum - 0011962-96.2016.5.18.0013	31/10/16	28/11/16	28
RTSum - 0011964-66.2016.5.18.0013	01/11/16	07/11/16	6
RTSum - 0011968-06.2016.5.18.0013	01/11/16	22/11/16	21
RTSum - 0011970-73.2016.5.18.0013	01/11/16	18/11/16	17
RTSum - 0011971-58.2016.5.18.0013	01/11/16	22/11/16	21
RTSum - 0011976-80.2016.5.18.0013	03/11/16	07/11/16	4
RTSum - 0011979-35.2016.5.18.0013	03/11/16	22/11/16	19
RTSum - 0011983-72.2016.5.18.0013	03/11/16	22/11/16	19
RTSum - 0011984-57.2016.5.18.0013	03/11/16	22/11/16	19
RTSum - 0011984-91.2015.5.18.0013	24/11/15	04/02/16	72
RTSum - 0011989-16.2015.5.18.0013	25/11/15	05/02/16	72
RTSum - 0011990-64.2016.5.18.0013	04/11/16	08/11/16	4
RTSum - 0011990-98.2015.5.18.0013	25/11/15	16/02/16	83
RTSum - 0011991-49.2016.5.18.0013	04/11/16	14/12/16	40
RTSum - 0011993-53.2015.5.18.0013	25/11/15	12/02/16	79
RTSum - 0011996-71.2016.5.18.0013	07/11/16	08/11/16	1
RTSum - 0011997-56.2016.5.18.0013	07/11/16	09/11/16	2
RTSum - 0012000-45.2015.5.18.0013	27/11/15	17/02/16	82
RTSum - 0012002-78.2016.5.18.0013	08/11/16	16/11/16	8
RTSum - 0012004-48.2016.5.18.0013	08/11/16	10/11/16	2
RTSum - 0012004-82.2015.5.18.0013	27/11/15	17/02/16	82

**Legenda:**

**Ajuiz.** Data do Ajuizamento;

**Enc. da Instrução:** Data da conclusão para proferir sentença;

**Prazo:** Quantidade de dias decorridos do ajuizamento até o encerramento da instrução.



**PRAZO MÉDIO ENTRE O AJUIZAMENTO E O ENCERRAMENTO DA INSTRUÇÃO - 13ª VARA DO TRABALHO DE GOIÂNIA**

**13ª VARA DO TRABALHO DE GOIÂNIA**

**SUMARÍSSIMO**

Qtd	Prazo Médio
964	32,71

Nr. Processo	Ajuiz.	nc. Instruçã	Prazo
RTSum - 0012008-19.2015.5.18.0014	27/11/15	11/02/16	76
RTSum - 0012009-07.2015.5.18.0013	30/11/15	12/02/16	74
RTSum - 0012009-70.2016.5.18.0013	08/11/16	29/11/16	21
RTSum - 0012013-10.2016.5.18.0013	09/11/16	24/11/16	15
RTSum - 0012015-77.2016.5.18.0013	09/11/16	24/11/16	15
RTSum - 0012016-62.2016.5.18.0013	09/11/16	25/11/16	16
RTSum - 0012018-32.2016.5.18.0013	09/11/16	25/11/16	16
RTSum - 0012020-02.2016.5.18.0013	09/11/16	10/11/16	1
RTSum - 0012022-06.2015.5.18.0013	01/12/15	02/02/16	63
RTSum - 0012022-69.2016.5.18.0013	09/11/16	25/11/16	16
RTSum - 0012024-39.2016.5.18.0013	10/11/16	25/11/16	15
RTSum - 0012025-58.2015.5.18.0013	02/12/15	09/03/16	98
RTSum - 0012026-09.2016.5.18.0013	10/11/16	30/11/16	20
RTSum - 0012028-76.2016.5.18.0013	10/11/16	15/12/16	35
RTSum - 0012034-83.2016.5.18.0013	11/11/16	28/11/16	17
RTSum - 0012036-53.2016.5.18.0013	11/11/16	29/11/16	18
RTSum - 0012037-38.2016.5.18.0013	11/11/16	29/11/16	18
RTSum - 0012038-23.2016.5.18.0013	11/11/16	18/11/16	7
RTSum - 0012041-75.2016.5.18.0013	15/11/16	30/11/16	15
RTSum - 0012044-30.2016.5.18.0013	16/11/16	18/11/16	2
RTSum - 0012046-97.2016.5.18.0013	16/11/16	29/11/16	13
RTSum - 0012049-52.2016.5.18.0013	17/11/16	01/12/16	14
RTSum - 0012050-37.2016.5.18.0013	17/11/16	21/11/16	4
RTSum - 0012051-56.2015.5.18.0013	04/12/15	25/02/16	83
RTSum - 0012052-07.2016.5.18.0013	17/11/16	21/11/16	4

**Legenda:**

**Ajuiz.** Data do Ajuizamento;

**Enc. da Instrução:** Data da conclusão para proferir sentença;

**Prazo:** Quantidade de dias decorridos do ajuizamento até o encerramento da instrução.



## PRAZO MÉDIO ENTRE O AJUIZAMENTO E O ENCERRAMENTO DA INSTRUÇÃO - 13ª VARA DO TRABALHO DE GOIÂNIA

### 13ª VARA DO TRABALHO DE GOIÂNIA

#### SUMARÍSSIMO

Qtd	Prazo Médio
964	32,71

Nr. Processo	Ajuiz.	nc. Instruçã	Prazo
RTSum - 0012053-26.2015.5.18.0013	04/12/15	25/01/16	52
RTSum - 0012054-74.2016.5.18.0013	17/11/16	21/11/16	4
RTSum - 0012055-93.2015.5.18.0013	04/12/15	26/01/16	53
RTSum - 0012059-96.2016.5.18.0013	17/11/16	25/11/16	8
RTSum - 0012060-81.2016.5.18.0013	17/11/16	01/12/16	14
RTSum - 0012065-06.2016.5.18.0013	18/11/16	02/12/16	14
RTSum - 0012066-88.2016.5.18.0013	18/11/16	12/12/16	24
RTSum - 0012067-73.2016.5.18.0013	18/11/16	02/12/16	14
RTSum - 0012068-58.2016.5.18.0013	18/11/16	28/11/16	10
RTSum - 0012068-92.2015.5.18.0013	08/12/15	26/01/16	49
RTSum - 0012070-62.2015.5.18.0013	08/12/15	27/01/16	50
RTSum - 0012075-84.2015.5.18.0013	09/12/15	12/04/16	125
RTSum - 0012077-54.2015.5.18.0013	09/12/15	27/01/16	49
RTSum - 0012079-24.2015.5.18.0013	09/12/15	02/02/16	55
RTSum - 0012080-27.2015.5.18.0007	11/01/16	01/03/16	50
RTSum - 0012082-42.2016.5.18.0013	21/11/16	25/11/16	4
RTSum - 0012087-64.2016.5.18.0013	22/11/16	06/12/16	14
RTSum - 0012088-10.2015.5.18.0005	13/12/15	01/02/16	50
RTSum - 0012093-08.2015.5.18.0013	11/12/15	02/02/16	53
RTSum - 0012093-71.2016.5.18.0013	23/11/16	07/12/16	14
RTSum - 0012094-56.2016.5.18.0013	23/11/16	05/12/16	12
RTSum - 0012095-41.2016.5.18.0013	23/11/16	25/11/16	2
RTSum - 0012095-75.2015.5.18.0013	11/12/15	01/02/16	52
RTSum - 0012097-11.2016.5.18.0013	23/11/16	13/12/16	20
RTSum - 0012099-78.2016.5.18.0013	23/11/16	02/12/16	9

**Legenda:**

**Ajuiz.** Data do Ajuizamento;

**Enc. da Instrução:** Data da conclusão para proferir sentença;

**Prazo:** Quantidade de dias decorridos do ajuizamento até o encerramento da instrução.



## PRAZO MÉDIO ENTRE O AJUIZAMENTO E O ENCERRAMENTO DA INSTRUÇÃO - 13ª VARA DO TRABALHO DE GOIÂNIA

### 13ª VARA DO TRABALHO DE GOIÂNIA

#### SUMARÍSSIMO

Qtd	Prazo Médio
964	32,71

Nr. Processo	Ajuiz.	nc. Instruçã	Prazo
RTSum - 0012102-33.2016.5.18.0013	24/11/16	07/12/16	13
RTSum - 0012102-67.2015.5.18.0013	14/12/15	03/02/16	51
RTSum - 0012103-18.2016.5.18.0013	24/11/16	25/11/16	1
RTSum - 0012104-37.2015.5.18.0013	15/12/15	03/02/16	50
RTSum - 0012105-85.2016.5.18.0013	24/11/16	07/12/16	13
RTSum - 0012106-07.2015.5.18.0013	15/12/15	15/01/16	31
RTSum - 0012107-55.2016.5.18.0013	24/11/16	12/12/16	18
RTSum - 0012108-40.2016.5.18.0013	24/11/16	28/11/16	4
RTSum - 0012108-74.2015.5.18.0013	15/12/15	26/02/16	73
RTSum - 0012109-25.2016.5.18.0013	24/11/16	12/12/16	18
RTSum - 0012109-59.2015.5.18.0013	15/12/15	03/02/16	50
RTSum - 0012116-51.2015.5.18.0013	16/12/15	03/02/16	49
RTSum - 0012117-36.2015.5.18.0013	16/12/15	03/02/16	49
RTSum - 0012118-21.2015.5.18.0013	16/12/15	12/01/16	27
RTSum - 0012122-24.2016.5.18.0013	28/11/16	29/11/16	1
RTSum - 0012123-09.2016.5.18.0013	28/11/16	05/12/16	7
RTSum - 0012124-91.2016.5.18.0013	28/11/16	13/12/16	15
RTSum - 0012129-16.2016.5.18.0013	28/11/16	13/12/16	15
RTSum - 0012130-35.2015.5.18.0013	17/12/15	04/02/16	49
RTSum - 0012130-98.2016.5.18.0013	28/11/16	29/11/16	1
RTSum - 0012134-72.2015.5.18.0013	17/12/15	11/02/16	56
RTSum - 0012137-27.2015.5.18.0013	18/12/15	03/02/16	47
RTSum - 0012140-79.2015.5.18.0013	18/12/15	11/01/16	24
RTSum - 0012141-30.2016.5.18.0013	30/11/16	01/12/16	1
RTSum - 0012144-82.2016.5.18.0013	30/11/16	01/12/16	1

**Legenda:**  
Ajuiz. Data do Ajuizamento;  
Enc. da Instrução: Data da conclusão para proferir sentença;  
Prazo: Quantidade de dias decorridos do ajuizamento até o encerramento da instrução.



## PRAZO MÉDIO ENTRE O AJUIZAMENTO E O ENCERRAMENTO DA INSTRUÇÃO - 13ª VARA DO TRABALHO DE GOIÂNIA

### 13ª VARA DO TRABALHO DE GOIÂNIA

#### SUMARÍSSIMO

Qtd	Prazo Médio
964	32,71

Nr. Processo	Ajuiz.	nc. Instruçã	Prazo
RTSum - 0012145-04.2015.5.18.0013	18/12/15	11/01/16	24
RTSum - 0012145-67.2016.5.18.0013	30/11/16	16/12/16	16
RTSum - 0012147-71.2015.5.18.0013	21/12/15	11/02/16	52
RTSum - 0012152-93.2015.5.18.0013	23/12/15	15/01/16	23
RTSum - 0012153-44.2016.5.18.0013	01/12/16	02/12/16	1
RTSum - 0012154-29.2016.5.18.0013	01/12/16	13/12/16	12
RTSum - 0012155-48.2015.5.18.0013	28/12/15	01/03/16	64
RTSum - 0012157-18.2015.5.18.0013	29/12/15	16/02/16	49
RTSum - 0012158-03.2015.5.18.0013	30/12/15	16/02/16	48
RTSum - 0012158-66.2016.5.18.0013	02/12/16	14/12/16	12
RTSum - 0012159-85.2015.5.18.0013	30/12/15	02/03/16	63
RTSum - 0012160-28.2014.5.18.0006	12/01/15	21/01/16	374
RTSum - 0012161-21.2016.5.18.0013	03/12/16	05/12/16	2
RTSum - 0012165-58.2016.5.18.0013	05/12/16	05/12/16	0
RTSum - 0012171-65.2016.5.18.0013	05/12/16	15/12/16	10
RTSum - 0012177-72.2016.5.18.0013	06/12/16	07/12/16	1
RTSum - 0012186-34.2016.5.18.0013	08/12/16	13/12/16	5
RTSum - 0012189-86.2016.5.18.0013	08/12/16	13/12/16	5
RTSum - 0012214-02.2016.5.18.0013	13/12/16	15/12/16	2
RTSum - 0012219-24.2016.5.18.0013	14/12/16	15/12/16	1
RTSum - 0012221-91.2016.5.18.0013	14/12/16	15/12/16	1
RTSum - 0012224-46.2016.5.18.0013	15/12/16	16/12/16	1
RTSum - 0012226-16.2016.5.18.0013	15/12/16	16/12/16	1
RTSum - 0012227-98.2016.5.18.0013	15/12/16	16/12/16	1

**Legenda:**

**Ajuiz. Data do Ajuizamento;**

**Enc. da Instrução: Data da conclusão para proferir sentença;**

**Prazo: Quantidade de dias decorridos do ajuizamento até o encerramento da instrução.**



**PRAZO MÉDIO ENTRE O AJUIZAMENTO E O  
ENCERRAMENTO DA INSTRUÇÃO - 13ª VARA DO  
TRABALHO DE GOIÂNIA**

**13ª VARA DO TRABALHO DE GOIÂNIA**



## PRAZO MÉDIO ENTRE O AJUIZAMENTO E O ENCERRAMENTO DA INSTRUÇÃO - 13ª VARA DO TRABALHO DE GOIÂNIA

Data do encerramento da instrução entre 1/1/2016 e 31/12/2016 23:59:59

### Sem magistrado

#### SUMARÍSSIMO

Qtd	Prazo Médio
964	32,71

Nr. Processo	Ajuiz.	nc. Instruçã	Prazo
RTSum - 0010003-90.2016.5.18.0013	05/01/16	25/02/16	51
RTSum - 0010004-75.2016.5.18.0013	05/01/16	17/02/16	43
RTSum - 0010005-60.2016.5.18.0013	05/01/16	17/02/16	43
RTSum - 0010006-45.2016.5.18.0013	05/01/16	17/02/16	43
RTSum - 0010008-15.2016.5.18.0013	05/01/16	17/02/16	43
RTSum - 0010009-18.2016.5.18.0007	13/01/16	14/01/16	1
RTSum - 0010011-67.2016.5.18.0013	06/01/16	17/02/16	42
RTSum - 0010012-52.2016.5.18.0013	07/01/16	11/01/16	4
RTSum - 0010018-71.2016.5.18.0009	18/01/16	19/01/16	1
RTSum - 0010019-44.2016.5.18.0013	08/01/16	11/05/16	124
RTSum - 0010021-14.2016.5.18.0013	08/01/16	07/03/16	59
RTSum - 0010022-96.2016.5.18.0013	08/01/16	04/02/16	27
RTSum - 0010023-81.2016.5.18.0013	09/01/16	04/02/16	26
RTSum - 0010024-66.2016.5.18.0013	11/01/16	12/01/16	1
RTSum - 0010026-36.2016.5.18.0013	11/01/16	03/03/16	52
RTSum - 0010027-21.2016.5.18.0013	11/01/16	17/02/16	37
RTSum - 0010030-73.2016.5.18.0013	11/01/16	11/02/16	31
RTSum - 0010031-58.2016.5.18.0013	12/01/16	11/02/16	30
RTSum - 0010036-80.2016.5.18.0013	12/01/16	18/02/16	37
RTSum - 0010037-65.2016.5.18.0013	13/01/16	18/02/16	36
RTSum - 0010040-20.2016.5.18.0013	13/01/16	15/02/16	33
RTSum - 0010041-05.2016.5.18.0013	13/01/16	22/02/16	40

**Legenda:**

**Ajuiz.** Data do Ajuizamento;

**Enc. da Instrução:** Data da conclusão para proferir sentença;

**Prazo:** Quantidade de dias decorridos do ajuizamento até o encerramento da instrução.





**PRAZO MÉDIO ENTRE O AJUIZAMENTO E O  
ENCERRAMENTO DA INSTRUÇÃO - 13ª VARA DO  
TRABALHO DE GOIÂNIA**

**Sem magistrado**

**SUMARÍSSIMO**

Qtd	Prazo Médio
964	32,71

Nr. Processo	Ajuiz.	nc. Instruçã	Prazo
RTSum - 0010042-87.2016.5.18.0013	13/01/16	22/02/16	40
RTSum - 0010043-72.2016.5.18.0013	13/01/16	22/02/16	40
RTSum - 0010048-94.2016.5.18.0013	14/01/16	29/03/16	75
RTSum - 0010049-79.2016.5.18.0013	14/01/16	15/01/16	1
RTSum - 0010051-49.2016.5.18.0013	14/01/16	23/02/16	40
RTSum - 0010053-19.2016.5.18.0013	15/01/16	15/01/16	0
RTSum - 0010055-86.2016.5.18.0013	15/01/16	23/02/16	39
RTSum - 0010057-56.2016.5.18.0013	15/01/16	15/02/16	31
RTSum - 0010064-48.2016.5.18.0013	18/01/16	11/03/16	53
RTSum - 0010066-18.2016.5.18.0013	18/01/16	23/02/16	36
RTSum - 0010067-03.2016.5.18.0013	18/01/16	24/02/16	37
RTSum - 0010072-25.2016.5.18.0013	18/01/16	19/01/16	1
RTSum - 0010073-10.2016.5.18.0013	18/01/16	24/02/16	37
RTSum - 0010074-92.2016.5.18.0013	18/01/16	24/02/16	37
RTSum - 0010077-47.2016.5.18.0013	19/01/16	08/03/16	49
RTSum - 0010080-02.2016.5.18.0013	20/01/16	25/02/16	36
RTSum - 0010082-69.2016.5.18.0013	20/01/16	25/02/16	36
RTSum - 0010083-54.2016.5.18.0013	20/01/16	25/02/16	36
RTSum - 0010088-76.2016.5.18.0013	21/01/16	22/01/16	1
RTSum - 0010089-61.2016.5.18.0013	21/01/16	22/01/16	1
RTSum - 0010090-46.2016.5.18.0013	21/01/16	04/02/16	14
RTSum - 0010094-83.2016.5.18.0013	22/01/16	25/01/16	3
RTSum - 0010102-60.2016.5.18.0013	24/01/16	29/02/16	36
RTSum - 0010104-30.2016.5.18.0013	25/01/16	01/03/16	36
RTSum - 0010105-15.2016.5.18.0013	25/01/16	25/01/16	0

**Legenda:**

**Ajuiz.** Data do Ajuizamento;

**Enc. da Instrução:** Data da conclusão para proferir sentença;

**Prazo:** Quantidade de dias decorridos do ajuizamento até o encerramento da instrução.



**PRAZO MÉDIO ENTRE O AJUIZAMENTO E O  
ENCERRAMENTO DA INSTRUÇÃO - 13ª VARA DO  
TRABALHO DE GOIÂNIA**

**Sem magistrado**

**SUMARÍSSIMO**

Qtd	Prazo Médio
964	32,71

Nr. Processo	Ajuiz.	nc. Instruçã	Prazo
RTSum - 0010107-82.2016.5.18.0013	25/01/16	01/03/16	36
RTSum - 0010108-67.2016.5.18.0013	25/01/16	27/01/16	2
RTSum - 0010110-37.2016.5.18.0013	25/01/16	18/03/16	53
RTSum - 0010112-07.2016.5.18.0013	26/01/16	25/02/16	30
RTSum - 0010113-89.2016.5.18.0013	26/01/16	02/03/16	36
RTSum - 0010117-29.2016.5.18.0013	26/01/16	28/01/16	2
RTSum - 0010118-14.2016.5.18.0013	26/01/16	02/03/16	36
RTSum - 0010119-96.2016.5.18.0013	26/01/16	02/03/16	36
RTSum - 0010121-66.2016.5.18.0013	26/01/16	16/03/16	50
RTSum - 0010122-51.2016.5.18.0013	26/01/16	02/03/16	36
RTSum - 0010123-36.2016.5.18.0013	26/01/16	25/02/16	30
RTSum - 0010125-06.2016.5.18.0013	26/01/16	16/04/16	81
RTSum - 0010127-73.2016.5.18.0013	27/01/16	28/01/16	1
RTSum - 0010128-58.2016.5.18.0013	27/01/16	03/03/16	36
RTSum - 0010136-35.2016.5.18.0013	27/01/16	28/01/16	1
RTSum - 0010137-20.2016.5.18.0013	28/01/16	23/02/16	26
RTSum - 0010139-87.2016.5.18.0013	28/01/16	07/03/16	39
RTSum - 0010141-57.2016.5.18.0013	28/01/16	07/03/16	39
RTSum - 0010141-75.2016.5.18.0007	29/01/16	05/02/16	7
RTSum - 0010143-27.2016.5.18.0013	29/01/16	20/05/16	112
RTSum - 0010144-12.2016.5.18.0013	29/01/16	07/03/16	38
RTSum - 0010146-79.2016.5.18.0013	29/01/16	02/02/16	4
RTSum - 0010148-49.2016.5.18.0013	29/01/16	11/02/16	13
RTSum - 0010149-34.2016.5.18.0013	29/01/16	01/02/16	3
RTSum - 0010150-19.2016.5.18.0013	29/01/16	02/02/16	4

**Legenda:**

**Ajuiz.** Data do Ajuizamento;

**Enc. da Instrução:** Data da conclusão para proferir sentença;

**Prazo:** Quantidade de dias decorridos do ajuizamento até o encerramento da instrução.



## PRAZO MÉDIO ENTRE O AJUIZAMENTO E O ENCERRAMENTO DA INSTRUÇÃO - 13ª VARA DO TRABALHO DE GOIÂNIA

### Sem magistrado

#### SUMARÍSSIMO

Qtd	Prazo Médio
964	32,71

Nr. Processo	Ajuiz.	nc. Instruçã	Prazo
RTSum - 0010151-04.2016.5.18.0013	29/01/16	08/03/16	39
RTSum - 0010155-41.2016.5.18.0013	01/02/16	07/03/16	35
RTSum - 0010157-11.2016.5.18.0013	01/02/16	02/02/16	1
RTSum - 0010158-93.2016.5.18.0013	01/02/16	01/02/16	0
RTSum - 0010159-78.2016.5.18.0013	01/02/16	16/03/16	44
RTSum - 0010160-63.2016.5.18.0013	01/02/16	03/02/16	2
RTSum - 0010163-18.2016.5.18.0013	01/02/16	08/03/16	36
RTSum - 0010164-03.2016.5.18.0013	01/02/16	08/03/16	36
RTSum - 0010165-85.2016.5.18.0013	01/02/16	01/02/16	0
RTSum - 0010168-40.2016.5.18.0013	02/02/16	22/03/16	49
RTSum - 0010171-92.2016.5.18.0013	02/02/16	18/02/16	16
RTSum - 0010172-77.2016.5.18.0013	02/02/16	18/02/16	16
RTSum - 0010176-17.2016.5.18.0013	03/02/16	17/06/16	135
RTSum - 0010178-84.2016.5.18.0013	03/02/16	07/03/16	33
RTSum - 0010179-69.2016.5.18.0013	03/02/16	11/02/16	8
RTSum - 0010186-61.2016.5.18.0013	03/02/16	11/03/16	37
RTSum - 0010187-46.2016.5.18.0013	03/02/16	10/03/16	36
RTSum - 0010189-16.2016.5.18.0013	04/02/16	18/03/16	43
RTSum - 0010193-53.2016.5.18.0013	04/02/16	16/02/16	12
RTSum - 0010195-23.2016.5.18.0013	04/02/16	21/03/16	46
RTSum - 0010196-08.2016.5.18.0013	05/02/16	10/03/16	34
RTSum - 0010197-90.2016.5.18.0013	05/02/16	15/02/16	10
RTSum - 0010198-75.2016.5.18.0013	05/02/16	14/03/16	38
RTSum - 0010199-60.2016.5.18.0013	05/02/16	15/02/16	10
RTSum - 0010202-15.2016.5.18.0013	05/02/16	15/02/16	10

**Legenda:**

**Ajuiz.** Data do Ajuizamento;

**Enc. da Instrução:** Data da conclusão para proferir sentença;

**Prazo:** Quantidade de dias decorridos do ajuizamento até o encerramento da instrução.



## PRAZO MÉDIO ENTRE O AJUIZAMENTO E O ENCERRAMENTO DA INSTRUÇÃO - 13ª VARA DO TRABALHO DE GOIÂNIA

### Sem magistrado

#### SUMARÍSSIMO

Qtd	Prazo Médio
964	32,71

Nr. Processo	Ajuiz.	nc. Instruçã	Prazo
RTSum - 0010203-97.2016.5.18.0013	07/02/16	29/02/16	22
RTSum - 0010204-82.2016.5.18.0013	07/02/16	12/04/16	65
RTSum - 0010205-67.2016.5.18.0013	07/02/16	29/03/16	51
RTSum - 0010206-52.2016.5.18.0013	08/02/16	14/03/16	35
RTSum - 0010210-89.2016.5.18.0013	10/02/16	04/03/16	23
RTSum - 0010211-74.2016.5.18.0013	10/02/16	15/02/16	5
RTSum - 0010213-44.2016.5.18.0013	10/02/16	15/03/16	34
RTSum - 0010215-14.2016.5.18.0013	10/02/16	25/07/16	166
RTSum - 0010217-81.2016.5.18.0013	11/02/16	22/03/16	40
RTSum - 0010220-36.2016.5.18.0013	11/02/16	25/02/16	14
RTSum - 0010221-21.2016.5.18.0013	11/02/16	16/02/16	5
RTSum - 0010222-06.2016.5.18.0013	11/02/16	29/03/16	47
RTSum - 0010226-43.2016.5.18.0013	12/02/16	16/02/16	4
RTSum - 0010227-28.2016.5.18.0013	12/02/16	16/03/16	33
RTSum - 0010228-13.2016.5.18.0013	12/02/16	17/02/16	5
RTSum - 0010231-65.2016.5.18.0013	12/02/16	28/03/16	45
RTSum - 0010233-35.2016.5.18.0013	13/02/16	25/07/16	163
RTSum - 0010234-20.2016.5.18.0013	13/02/16	17/03/16	33
RTSum - 0010235-05.2016.5.18.0013	14/02/16	17/03/16	32
RTSum - 0010245-49.2016.5.18.0013	16/02/16	05/04/16	49
RTSum - 0010246-34.2016.5.18.0013	16/02/16	18/02/16	2
RTSum - 0010248-04.2016.5.18.0013	16/02/16	17/02/16	1
RTSum - 0010251-56.2016.5.18.0013	16/02/16	21/03/16	34
RTSum - 0010252-41.2016.5.18.0013	16/02/16	04/04/16	48
RTSum - 0010253-26.2016.5.18.0013	16/02/16	17/02/16	1

**Legenda:**

**Ajuiz.** Data do Ajuizamento;

**Enc. da Instrução:** Data da conclusão para proferir sentença;

**Prazo:** Quantidade de dias decorridos do ajuizamento até o encerramento da instrução.



## PRAZO MÉDIO ENTRE O AJUIZAMENTO E O ENCERRAMENTO DA INSTRUÇÃO - 13ª VARA DO TRABALHO DE GOIÂNIA

### Sem magistrado

#### SUMARÍSSIMO

Qtd	Prazo Médio
964	32,71

Nr. Processo	Ajuiz.	nc. Instruçã	Prazo
RTSum - 0010254-11.2016.5.18.0013	16/02/16	03/05/16	77
RTSum - 0010255-93.2016.5.18.0013	16/02/16	21/03/16	34
RTSum - 0010258-48.2016.5.18.0013	17/02/16	22/02/16	5
RTSum - 0010259-33.2016.5.18.0013	17/02/16	19/02/16	2
RTSum - 0010260-18.2016.5.18.0013	17/02/16	04/04/16	47
RTSum - 0010264-55.2016.5.18.0013	17/02/16	11/03/16	23
RTSum - 0010266-25.2016.5.18.0013	18/02/16	26/02/16	8
RTSum - 0010268-92.2016.5.18.0013	18/02/16	23/02/16	5
RTSum - 0010270-62.2016.5.18.0013	18/02/16	25/05/16	97
RTSum - 0010272-32.2016.5.18.0013	18/02/16	01/03/16	12
RTSum - 0010275-84.2016.5.18.0013	18/02/16	23/02/16	5
RTSum - 0010277-54.2016.5.18.0013	19/02/16	22/03/16	32
RTSum - 0010280-09.2016.5.18.0013	19/02/16	01/03/16	11
RTSum - 0010281-91.2016.5.18.0013	19/02/16	25/04/16	66
RTSum - 0010285-31.2016.5.18.0013	19/02/16	25/02/16	6
RTSum - 0010286-16.2016.5.18.0013	20/02/16	17/03/16	26
RTSum - 0010287-98.2016.5.18.0013	22/02/16	08/04/16	46
RTSum - 0010288-83.2016.5.18.0013	22/02/16	03/03/16	10
RTSum - 0010292-42.2015.5.18.0018	05/03/15	26/02/16	358
RTSum - 0010294-90.2016.5.18.0013	22/02/16	29/03/16	36
RTSum - 0010295-75.2016.5.18.0013	22/02/16	13/04/16	51
RTSum - 0010296-60.2016.5.18.0013	22/02/16	25/02/16	3
RTSum - 0010301-82.2016.5.18.0013	22/02/16	18/03/16	25
RTSum - 0010305-22.2016.5.18.0013	23/02/16	24/02/16	1
RTSum - 0010308-74.2016.5.18.0013	23/02/16	01/03/16	7

**Legenda:**

**Ajuiz.** Data do Ajuizamento;

**Enc. da Instrução:** Data da conclusão para proferir sentença;

**Prazo:** Quantidade de dias decorridos do ajuizamento até o encerramento da instrução.



## PRAZO MÉDIO ENTRE O AJUIZAMENTO E O ENCERRAMENTO DA INSTRUÇÃO - 13ª VARA DO TRABALHO DE GOIÂNIA

### Sem magistrado

#### SUMARÍSSIMO

Qtd	Prazo Médio
964	32,71

Nr. Processo	Ajuiz.	nc. Instruçã	Prazo
RTSum - 0010311-29.2016.5.18.0013	23/02/16	18/03/16	24
RTSum - 0010312-14.2016.5.18.0013	24/02/16	30/03/16	35
RTSum - 0010320-88.2016.5.18.0013	24/02/16	29/02/16	5
RTSum - 0010322-58.2016.5.18.0013	24/02/16	01/03/16	6
RTSum - 0010326-95.2016.5.18.0013	25/02/16	25/02/16	0
RTSum - 0010328-65.2016.5.18.0013	25/02/16	29/02/16	4
RTSum - 0010329-50.2016.5.18.0013	25/02/16	18/03/16	22
RTSum - 0010333-87.2016.5.18.0013	26/02/16	18/03/16	21
RTSum - 0010334-72.2016.5.18.0013	26/02/16	30/03/16	33
RTSum - 0010335-57.2016.5.18.0013	26/02/16	22/03/16	25
RTSum - 0010339-24.2016.5.18.0004	01/03/16	07/07/16	128
RTSum - 0010339-94.2016.5.18.0013	26/02/16	09/05/16	73
RTSum - 0010340-79.2016.5.18.0013	26/02/16	30/03/16	33
RTSum - 0010342-49.2016.5.18.0013	29/02/16	11/04/16	42
RTSum - 0010346-86.2016.5.18.0013	29/02/16	01/03/16	1
RTSum - 0010348-56.2016.5.18.0013	29/02/16	29/03/16	29
RTSum - 0010355-48.2016.5.18.0013	01/03/16	01/04/16	31
RTSum - 0010356-33.2016.5.18.0013	01/03/16	01/04/16	31
RTSum - 0010361-55.2016.5.18.0013	01/03/16	01/04/16	31
RTSum - 0010362-40.2016.5.18.0013	01/03/16	06/04/16	36
RTSum - 0010366-77.2016.5.18.0013	01/03/16	03/03/16	2
RTSum - 0010368-47.2016.5.18.0013	02/03/16	08/03/16	6
RTSum - 0010369-32.2016.5.18.0013	02/03/16	09/03/16	7
RTSum - 0010372-84.2016.5.18.0013	02/03/16	06/04/16	35
RTSum - 0010374-54.2016.5.18.0013	02/03/16	12/04/16	41

**Legenda:**

**Ajuiz.** Data do Ajuizamento;

**Enc. da Instrução:** Data da conclusão para proferir sentença;

**Prazo:** Quantidade de dias decorridos do ajuizamento até o encerramento da instrução.



**PRAZO MÉDIO ENTRE O AJUIZAMENTO E O  
ENCERRAMENTO DA INSTRUÇÃO - 13ª VARA DO  
TRABALHO DE GOIÂNIA**

**Sem magistrado**

**SUMARÍSSIMO**

Qtd	Prazo Médio
964	32,71

Nr. Processo	Ajuiz.	nc. Instruçã	Prazo
RTSum - 0010375-39.2016.5.18.0013	03/03/16	20/04/16	48
RTSum - 0010378-91.2016.5.18.0013	03/03/16	04/03/16	1
RTSum - 0010379-76.2016.5.18.0013	03/03/16	07/03/16	4
RTSum - 0010380-61.2016.5.18.0013	03/03/16	09/03/16	6
RTSum - 0010382-31.2016.5.18.0013	03/03/16	08/03/16	5
RTSum - 0010386-68.2016.5.18.0013	03/03/16	19/04/16	47
RTSum - 0010387-53.2016.5.18.0013	04/03/16	17/05/16	74
RTSum - 0010391-90.2016.5.18.0013	05/03/16	05/04/16	31
RTSum - 0010392-75.2016.5.18.0013	06/03/16	25/04/16	50
RTSum - 0010393-60.2016.5.18.0013	07/03/16	11/04/16	35
RTSum - 0010395-30.2016.5.18.0013	07/03/16	10/03/16	3
RTSum - 0010397-97.2016.5.18.0013	07/03/16	10/03/16	3
RTSum - 0010400-52.2016.5.18.0013	07/03/16	26/04/16	50
RTSum - 0010408-29.2016.5.18.0013	08/03/16	11/03/16	3
RTSum - 0010409-14.2016.5.18.0013	08/03/16	09/03/16	1
RTSum - 0010410-96.2016.5.18.0013	08/03/16	09/04/16	32
RTSum - 0010411-81.2016.5.18.0013	09/03/16	09/03/16	0
RTSum - 0010414-36.2016.5.18.0013	09/03/16	11/04/16	33
RTSum - 0010415-21.2016.5.18.0013	09/03/16	09/04/16	31
RTSum - 0010417-88.2016.5.18.0013	09/03/16	14/04/16	36
RTSum - 0010421-28.2016.5.18.0013	09/03/16	11/04/16	33
RTSum - 0010423-95.2016.5.18.0013	10/03/16	13/06/16	95
RTSum - 0010426-50.2016.5.18.0013	10/03/16	06/04/16	27
RTSum - 0010427-35.2016.5.18.0013	10/03/16	19/04/16	40
RTSum - 0010429-05.2016.5.18.0013	10/03/16	20/04/16	41

**Legenda:**

**Ajuiz.** Data do Ajuizamento;

**Enc. da Instrução:** Data da conclusão para proferir sentença;

**Prazo:** Quantidade de dias decorridos do ajuizamento até o encerramento da instrução.



## PRAZO MÉDIO ENTRE O AJUIZAMENTO E O ENCERRAMENTO DA INSTRUÇÃO - 13ª VARA DO TRABALHO DE GOIÂNIA

### Sem magistrado

#### SUMARÍSSIMO

Qtd	Prazo Médio
964	32,71

Nr. Processo	Ajuiz.	nc. Instruçã	Prazo
RTSum - 0010432-57.2016.5.18.0013	11/03/16	14/03/16	3
RTSum - 0010440-34.2016.5.18.0013	14/03/16	12/04/16	29
RTSum - 0010442-04.2016.5.18.0013	14/03/16	06/04/16	23
RTSum - 0010443-86.2016.5.18.0013	14/03/16	14/03/16	0
RTSum - 0010445-56.2016.5.18.0013	14/03/16	16/03/16	2
RTSum - 0010446-41.2016.5.18.0013	14/03/16	17/03/16	3
RTSum - 0010448-11.2016.5.18.0013	14/03/16	12/04/16	29
RTSum - 0010450-78.2016.5.18.0013	14/03/16	06/07/16	114
RTSum - 0010451-63.2016.5.18.0013	15/03/16	13/04/16	29
RTSum - 0010455-03.2016.5.18.0013	15/03/16	17/03/16	2
RTSum - 0010457-70.2016.5.18.0013	15/03/16	12/05/16	58
RTSum - 0010458-55.2016.5.18.0013	15/03/16	13/04/16	29
RTSum - 0010461-10.2016.5.18.0013	15/03/16	03/05/16	49
RTSum - 0010462-92.2016.5.18.0013	16/03/16	11/04/16	26
RTSum - 0010463-77.2016.5.18.0013	16/03/16	14/04/16	29
RTSum - 0010464-62.2016.5.18.0013	16/03/16	06/05/16	51
RTSum - 0010468-02.2016.5.18.0013	16/03/16	06/05/16	51
RTSum - 0010469-84.2016.5.18.0013	16/03/16	14/04/16	29
RTSum - 0010470-69.2016.5.18.0013	16/03/16	14/04/16	29
RTSum - 0010474-09.2016.5.18.0013	17/03/16	15/04/16	29
RTSum - 0010477-61.2016.5.18.0013	17/03/16	17/08/16	153
RTSum - 0010478-46.2016.5.18.0013	17/03/16	13/04/16	27
RTSum - 0010479-31.2016.5.18.0013	17/03/16	13/04/16	27
RTSum - 0010480-16.2016.5.18.0013	17/03/16	09/05/16	53
RTSum - 0010482-83.2016.5.18.0013	18/03/16	11/05/16	54

**Legenda:**

**Ajuiz.** Data do Ajuizamento;

**Enc. da Instrução:** Data da conclusão para proferir sentença;

**Prazo:** Quantidade de dias decorridos do ajuizamento até o encerramento da instrução.





**PRAZO MÉDIO ENTRE O AJUIZAMENTO E O  
ENCERRAMENTO DA INSTRUÇÃO - 13ª VARA DO  
TRABALHO DE GOIÂNIA**

**Sem magistrado**

**SUMARÍSSIMO**

Qtd	Prazo Médio
964	32,71

Nr. Processo	Ajuiz.	nc. Instruçã	Prazo
RTSum - 0010482-83.2016.5.18.0013	18/03/16	11/05/16	54
RTSum - 0010484-53.2016.5.18.0013	18/03/16	15/04/16	28
RTSum - 0010485-38.2016.5.18.0013	18/03/16	04/05/16	47
RTSum - 0010486-23.2016.5.18.0013	18/03/16	18/04/16	31
RTSum - 0010488-90.2016.5.18.0013	20/03/16	18/04/16	29
RTSum - 0010491-45.2016.5.18.0013	21/03/16	24/03/16	3
RTSum - 0010493-15.2016.5.18.0013	21/03/16	18/04/16	28
RTSum - 0010495-82.2016.5.18.0013	21/03/16	08/04/16	18
RTSum - 0010497-52.2016.5.18.0013	21/03/16	20/04/16	30
RTSum - 0010498-37.2016.5.18.0013	22/03/16	24/03/16	2
RTSum - 0010499-22.2016.5.18.0013	22/03/16	17/06/16	87
RTSum - 0010500-07.2016.5.18.0013	22/03/16	12/07/16	112
RTSum - 0010500-28.2016.5.18.0006	29/03/16	14/04/16	16
RTSum - 0010501-89.2016.5.18.0013	22/03/16	30/03/16	8
RTSum - 0010502-74.2016.5.18.0013	22/03/16	31/05/16	70
RTSum - 0010505-29.2016.5.18.0013	22/03/16	01/04/16	10
RTSum - 0010511-36.2016.5.18.0013	22/03/16	20/04/16	29
RTSum - 0010512-21.2016.5.18.0013	22/03/16	04/07/16	104
RTSum - 0010515-73.2016.5.18.0013	23/03/16	25/04/16	33
RTSum - 0010516-58.2016.5.18.0013	23/03/16	02/05/16	40
RTSum - 0010516-92.2015.5.18.0013	26/03/15	30/08/16	523
RTSum - 0010518-28.2016.5.18.0013	23/03/16	24/03/16	1
RTSum - 0010523-50.2016.5.18.0013	24/03/16	24/03/16	0
RTSum - 0010524-35.2016.5.18.0013	24/03/16	25/04/16	32
RTSum - 0010531-27.2016.5.18.0013	28/03/16	25/04/16	28

**Legenda:**

**Ajuiz.** Data do Ajuizamento;

**Enc. da Instrução:** Data da conclusão para proferir sentença;

**Prazo:** Quantidade de dias decorridos do ajuizamento até o encerramento da instrução.



**PRAZO MÉDIO ENTRE O AJUIZAMENTO E O ENCERRAMENTO DA INSTRUÇÃO - 13ª VARA DO TRABALHO DE GOIÂNIA**

**Sem magistrado**

**SUMARÍSSIMO**

Qtd	Prazo Médio
964	32,71

Nr. Processo	Ajuiz.	nc. Instruçã	Prazo
RTSum - 0010535-64.2016.5.18.0013	28/03/16	26/04/16	29
RTSum - 0010540-86.2016.5.18.0013	29/03/16	26/04/16	28
RTSum - 0010543-41.2016.5.18.0013	29/03/16	27/04/16	29
RTSum - 0010545-11.2016.5.18.0013	29/03/16	27/04/16	29
RTSum - 0010546-93.2016.5.18.0013	30/03/16	27/04/16	28
RTSum - 0010548-63.2016.5.18.0013	30/03/16	03/05/16	34
RTSum - 0010549-48.2016.5.18.0013	30/03/16	04/04/16	5
RTSum - 0010553-85.2016.5.18.0013	31/03/16	28/04/16	28
RTSum - 0010555-40.2016.5.18.0018	31/03/16	29/04/16	29
RTSum - 0010557-25.2016.5.18.0013	31/03/16	28/04/16	28
RTSum - 0010559-92.2016.5.18.0013	31/03/16	01/04/16	1
RTSum - 0010564-17.2016.5.18.0013	01/04/16	29/04/16	28
RTSum - 0010566-84.2016.5.18.0013	01/04/16	29/04/16	28
RTSum - 0010569-39.2016.5.18.0013	01/04/16	04/04/16	3
RTSum - 0010570-24.2016.5.18.0013	01/04/16	05/08/16	126
RTSum - 0010572-09.2016.5.18.0008	15/04/16	20/04/16	5
RTSum - 0010573-76.2016.5.18.0013	04/04/16	29/04/16	25
RTSum - 0010583-23.2016.5.18.0013	05/04/16	29/04/16	24
RTSum - 0010584-08.2016.5.18.0013	05/04/16	05/04/16	0
RTSum - 0010586-11.2016.5.18.0002	03/06/16	27/06/16	24
RTSum - 0010586-75.2016.5.18.0013	05/04/16	09/05/16	34
RTSum - 0010587-60.2016.5.18.0013	05/04/16	01/06/16	57
RTSum - 0010588-45.2016.5.18.0013	05/04/16	02/05/16	27
RTSum - 0010592-82.2016.5.18.0013	06/04/16	13/06/16	68
RTSum - 0010596-22.2016.5.18.0013	06/04/16	02/05/16	26

**Legenda:**

**Ajuiz.** Data do Ajuizamento;

**Enc. da Instrução:** Data da conclusão para proferir sentença;

**Prazo:** Quantidade de dias decorridos do ajuizamento até o encerramento da instrução.



**PRAZO MÉDIO ENTRE O AJUIZAMENTO E O  
ENCERRAMENTO DA INSTRUÇÃO - 13ª VARA DO  
TRABALHO DE GOIÂNIA**

**Sem magistrado**

**SUMARÍSSIMO**

Qtd	Prazo Médio
964	32,71

Nr. Processo	Ajuiz.	nc. Instruçã	Prazo
RTSum - 0010599-74.2016.5.18.0013	06/04/16	03/05/16	27
RTSum - 0010600-59.2016.5.18.0013	06/04/16	04/05/16	28
RTSum - 0010601-44.2016.5.18.0013	06/04/16	03/05/16	27
RTSum - 0010603-14.2016.5.18.0013	06/04/16	31/05/16	55
RTSum - 0010604-96.2016.5.18.0013	06/04/16	16/05/16	40
RTSum - 0010606-66.2016.5.18.0013	07/04/16	17/05/16	40
RTSum - 0010607-51.2016.5.18.0013	07/04/16	03/05/16	26
RTSum - 0010609-21.2016.5.18.0013	07/04/16	03/05/16	26
RTSum - 0010612-73.2016.5.18.0013	07/04/16	10/05/16	33
RTSum - 0010615-28.2016.5.18.0013	08/04/16	11/04/16	3
RTSum - 0010616-13.2016.5.18.0013	08/04/16	16/06/16	69
RTSum - 0010621-35.2016.5.18.0013	10/04/16	05/05/16	25
RTSum - 0010622-20.2016.5.18.0013	10/04/16	11/04/16	1
RTSum - 0010623-05.2016.5.18.0013	10/04/16	12/04/16	2
RTSum - 0010624-87.2016.5.18.0013	11/04/16	12/04/16	1
RTSum - 0010632-64.2016.5.18.0013	12/04/16	17/05/16	35
RTSum - 0010633-49.2016.5.18.0013	12/04/16	14/04/16	2
RTSum - 0010634-34.2016.5.18.0013	12/04/16	14/04/16	2
RTSum - 0010637-86.2016.5.18.0013	12/04/16	09/05/16	27
RTSum - 0010638-71.2016.5.18.0013	12/04/16	09/05/16	27
RTSum - 0010642-11.2016.5.18.0013	12/04/16	13/04/16	1
RTSum - 0010645-63.2016.5.18.0013	13/04/16	20/05/16	37
RTSum - 0010646-48.2016.5.18.0013	13/04/16	10/05/16	27
RTSum - 0010647-33.2016.5.18.0013	13/04/16	14/04/16	1
RTSum - 0010648-18.2016.5.18.0013	13/04/16	10/05/16	27

**Legenda:**

**Ajuiz.** Data do Ajuizamento;

**Enc. da Instrução:** Data da conclusão para proferir sentença;

**Prazo:** Quantidade de dias decorridos do ajuizamento até o encerramento da instrução.



## PRAZO MÉDIO ENTRE O AJUIZAMENTO E O ENCERRAMENTO DA INSTRUÇÃO - 13ª VARA DO TRABALHO DE GOIÂNIA

### Sem magistrado

#### SUMARÍSSIMO

Qtd	Prazo Médio
964	32,71

Nr. Processo	Ajuiz.	nc. Instruçã	Prazo
RTSum - 0010651-70.2016.5.18.0013	13/04/16	08/06/16	56
RTSum - 0010652-55.2016.5.18.0013	14/04/16	10/05/16	26
RTSum - 0010654-25.2016.5.18.0013	14/04/16	20/05/16	36
RTSum - 0010656-92.2016.5.18.0013	14/04/16	20/05/16	36
RTSum - 0010657-77.2016.5.18.0013	14/04/16	10/05/16	26
RTSum - 0010659-47.2016.5.18.0013	14/04/16	11/07/16	88
RTSum - 0010660-32.2016.5.18.0013	14/04/16	25/05/16	41
RTSum - 0010665-54.2016.5.18.0013	15/04/16	11/05/16	26
RTSum - 0010666-39.2016.5.18.0013	15/04/16	11/05/16	26
RTSum - 0010670-76.2016.5.18.0013	15/04/16	18/04/16	3
RTSum - 0010671-61.2016.5.18.0013	15/04/16	11/05/16	26
RTSum - 0010672-46.2016.5.18.0013	15/04/16	13/06/16	59
RTSum - 0010674-16.2016.5.18.0013	16/04/16	20/04/16	4
RTSum - 0010677-68.2016.5.18.0013	18/04/16	18/04/16	0
RTSum - 0010679-38.2016.5.18.0013	18/04/16	16/05/16	28
RTSum - 0010680-23.2016.5.18.0013	18/04/16	23/05/16	35
RTSum - 0010682-90.2016.5.18.0013	18/04/16	13/05/16	25
RTSum - 0010683-75.2016.5.18.0013	19/04/16	25/05/16	36
RTSum - 0010685-45.2016.5.18.0013	19/04/16	20/04/16	1
RTSum - 0010686-30.2016.5.18.0013	19/04/16	13/05/16	24
RTSum - 0010687-15.2016.5.18.0013	19/04/16	13/06/16	55
RTSum - 0010691-52.2016.5.18.0013	20/04/16	16/05/16	26
RTSum - 0010701-96.2016.5.18.0013	22/04/16	13/06/16	52
RTSum - 0010707-06.2016.5.18.0013	24/04/16	27/10/16	186
RTSum - 0010708-88.2016.5.18.0013	25/04/16	17/05/16	22

**Legenda:**

**Ajuiz.** Data do Ajuizamento;

**Enc. da Instrução:** Data da conclusão para proferir sentença;

**Prazo:** Quantidade de dias decorridos do ajuizamento até o encerramento da instrução.



## PRAZO MÉDIO ENTRE O AJUIZAMENTO E O ENCERRAMENTO DA INSTRUÇÃO - 13ª VARA DO TRABALHO DE GOIÂNIA

### Sem magistrado

#### SUMARÍSSIMO

Qtd	Prazo Médio
964	32,71

Nr. Processo	Ajuiz.	nc. Instruçã	Prazo
RTSum - 0010709-73.2016.5.18.0013	25/04/16	18/05/16	23
RTSum - 0010711-43.2016.5.18.0013	25/04/16	27/04/16	2
RTSum - 0010712-28.2016.5.18.0013	25/04/16	28/04/16	3
RTSum - 0010713-13.2016.5.18.0013	25/04/16	18/05/16	23
RTSum - 0010714-95.2016.5.18.0013	25/04/16	28/04/16	3
RTSum - 0010716-65.2016.5.18.0013	25/04/16	06/06/16	42
RTSum - 0010719-20.2016.5.18.0013	25/04/16	18/05/16	23
RTSum - 0010720-05.2016.5.18.0013	25/04/16	18/05/16	23
RTSum - 0010721-87.2016.5.18.0013	25/04/16	19/05/16	24
RTSum - 0010722-72.2016.5.18.0013	26/04/16	07/06/16	42
RTSum - 0010725-27.2016.5.18.0013	26/04/16	13/05/16	17
RTSum - 0010726-12.2016.5.18.0013	26/04/16	28/04/16	2
RTSum - 0010727-94.2016.5.18.0013	26/04/16	27/07/16	92
RTSum - 0010729-64.2016.5.18.0013	26/04/16	28/04/16	2
RTSum - 0010737-41.2016.5.18.0013	27/04/16	25/05/16	28
RTSum - 0010740-93.2016.5.18.0013	27/04/16	16/06/16	50
RTSum - 0010743-48.2016.5.18.0013	27/04/16	28/04/16	1
RTSum - 0010744-33.2016.5.18.0013	27/04/16	20/05/16	23
RTSum - 0010749-55.2016.5.18.0013	28/04/16	12/09/16	137
RTSum - 0010753-92.2016.5.18.0013	28/04/16	28/04/16	0
RTSum - 0010754-77.2016.5.18.0013	28/04/16	19/05/16	21
RTSum - 0010757-32.2016.5.18.0013	29/04/16	25/05/16	26
RTSum - 0010760-84.2016.5.18.0013	29/04/16	25/05/16	26
RTSum - 0010764-24.2016.5.18.0013	29/04/16	24/05/16	25
RTSum - 0010767-76.2016.5.18.0013	02/05/16	23/05/16	21

**Legenda:**  
Ajuiz. Data do Ajuizamento;  
Enc. da Instrução: Data da conclusão para proferir sentença;  
Prazo: Quantidade de dias decorridos do ajuizamento até o encerramento da instrução.



## PRAZO MÉDIO ENTRE O AJUIZAMENTO E O ENCERRAMENTO DA INSTRUÇÃO - 13ª VARA DO TRABALHO DE GOIÂNIA

### Sem magistrado

#### SUMARÍSSIMO

Qtd	Prazo Médio
964	32,71

Nr. Processo	Ajuiz.	nc. Instruçã	Prazo
RTSum - 0010772-98.2016.5.18.0013	02/05/16	30/05/16	28
RTSum - 0010773-83.2016.5.18.0013	02/05/16	25/05/16	23
RTSum - 0010778-08.2016.5.18.0013	03/05/16	10/06/16	38
RTSum - 0010781-60.2016.5.18.0013	03/05/16	31/05/16	28
RTSum - 0010782-45.2016.5.18.0013	03/05/16	23/05/16	20
RTSum - 0010784-15.2016.5.18.0013	03/05/16	04/05/16	1
RTSum - 0010784-49.2015.5.18.0013	13/05/15	02/05/16	355
RTSum - 0010785-97.2016.5.18.0013	03/05/16	15/07/16	73
RTSum - 0010787-67.2016.5.18.0013	03/05/16	31/05/16	28
RTSum - 0010788-52.2016.5.18.0013	03/05/16	01/06/16	29
RTSum - 0010789-37.2016.5.18.0013	04/05/16	01/06/16	28
RTSum - 0010792-89.2016.5.18.0013	04/05/16	17/06/16	44
RTSum - 0010794-59.2016.5.18.0013	04/05/16	31/05/16	27
RTSum - 0010795-44.2016.5.18.0013	04/05/16	01/06/16	28
RTSum - 0010800-66.2016.5.18.0013	05/05/16	24/06/16	50
RTSum - 0010801-51.2016.5.18.0013	05/05/16	27/06/16	53
RTSum - 0010804-06.2016.5.18.0013	05/05/16	25/05/16	20
RTSum - 0010806-73.2016.5.18.0013	05/05/16	21/06/16	47
RTSum - 0010808-43.2016.5.18.0013	05/05/16	03/06/16	29
RTSum - 0010812-80.2016.5.18.0013	06/05/16	06/05/16	0
RTSum - 0010813-65.2016.5.18.0013	06/05/16	06/06/16	31
RTSum - 0010820-57.2016.5.18.0013	09/05/16	01/06/16	23
RTSum - 0010822-27.2016.5.18.0013	09/05/16	13/06/16	35
RTSum - 0010823-12.2016.5.18.0013	09/05/16	10/05/16	1
RTSum - 0010824-94.2016.5.18.0013	09/05/16	06/06/16	28

**Legenda:**

**Ajuiz.** Data do Ajuizamento;

**Enc. da Instrução:** Data da conclusão para proferir sentença;

**Prazo:** Quantidade de dias decorridos do ajuizamento até o encerramento da instrução.



**PRAZO MÉDIO ENTRE O AJUIZAMENTO E O  
ENCERRAMENTO DA INSTRUÇÃO - 13ª VARA DO  
TRABALHO DE GOIÂNIA**

**Sem magistrado**

**SUMARÍSSIMO**

Qtd	Prazo Médio
964	32,71

Nr. Processo	Ajuiz.	nc. Instruçã	Prazo
RTSum - 0010830-04.2016.5.18.0013	10/05/16	23/05/16	13
RTSum - 0010834-41.2016.5.18.0013	10/05/16	22/06/16	43
RTSum - 0010835-26.2016.5.18.0013	10/05/16	03/06/16	24
RTSum - 0010837-93.2016.5.18.0013	10/05/16	11/05/16	1
RTSum - 0010838-78.2016.5.18.0013	10/05/16	14/06/16	35
RTSum - 0010839-63.2016.5.18.0013	10/05/16	11/05/16	1
RTSum - 0010840-48.2016.5.18.0013	11/05/16	07/06/16	27
RTSum - 0010841-33.2016.5.18.0013	11/05/16	18/07/16	68
RTSum - 0010843-03.2016.5.18.0013	11/05/16	15/06/16	35
RTSum - 0010847-40.2016.5.18.0013	11/05/16	03/06/16	23
RTSum - 0010848-25.2016.5.18.0013	11/05/16	16/05/16	5
RTSum - 0010851-77.2016.5.18.0013	11/05/16	12/05/16	1
RTSum - 0010853-47.2016.5.18.0013	12/05/16	08/06/16	27
RTSum - 0010855-17.2016.5.18.0013	12/05/16	13/05/16	1
RTSum - 0010856-02.2016.5.18.0013	12/05/16	10/06/16	29
RTSum - 0010858-69.2016.5.18.0013	12/05/16	16/06/16	35
RTSum - 0010859-54.2016.5.18.0013	12/05/16	16/05/16	4
RTSum - 0010865-61.2016.5.18.0013	13/05/16	09/06/16	27
RTSum - 0010869-07.2016.5.18.0011	25/05/16	30/05/16	5
RTSum - 0010870-83.2016.5.18.0013	13/05/16	10/06/16	28
RTSum - 0010871-68.2016.5.18.0013	13/05/16	20/05/16	7
RTSum - 0010874-81.2015.5.18.0005	03/06/15	07/03/16	278
RTSum - 0010875-08.2016.5.18.0013	15/05/16	13/06/16	29
RTSum - 0010876-90.2016.5.18.0013	15/05/16	19/05/16	4
RTSum - 0010877-75.2016.5.18.0013	16/05/16	10/06/16	25

**Legenda:**

**Ajuiz.** Data do Ajuizamento;

**Enc. da Instrução:** Data da conclusão para proferir sentença;

**Prazo:** Quantidade de dias decorridos do ajuizamento até o encerramento da instrução.



## PRAZO MÉDIO ENTRE O AJUIZAMENTO E O ENCERRAMENTO DA INSTRUÇÃO - 13ª VARA DO TRABALHO DE GOIÂNIA

### Sem magistrado

#### SUMARÍSSIMO

Qtd	Prazo Médio
964	32,71

Nr. Processo	Ajuiz.	nc. Instruçã	Prazo
RTSum - 0010881-15.2016.5.18.0013	16/05/16	13/06/16	28
RTSum - 0010882-97.2016.5.18.0013	16/05/16	18/05/16	2
RTSum - 0010883-82.2016.5.18.0013	17/05/16	14/06/16	28
RTSum - 0010884-67.2016.5.18.0013	17/05/16	14/06/16	28
RTSum - 0010885-52.2016.5.18.0013	17/05/16	07/07/16	51
RTSum - 0010890-74.2016.5.18.0013	17/05/16	03/06/16	17
RTSum - 0010891-59.2016.5.18.0013	17/05/16	05/07/16	49
RTSum - 0010893-29.2016.5.18.0013	17/05/16	18/05/16	1
RTSum - 0010894-14.2016.5.18.0013	18/05/16	23/06/16	36
RTSum - 0010895-96.2016.5.18.0013	18/05/16	15/06/16	28
RTSum - 0010900-21.2016.5.18.0013	18/05/16	16/06/16	29
RTSum - 0010905-43.2016.5.18.0013	19/05/16	25/05/16	6
RTSum - 0010905-77.2015.5.18.0013	29/05/15	15/02/16	262
RTSum - 0010908-95.2016.5.18.0013	19/05/16	17/06/16	29
RTSum - 0010909-80.2016.5.18.0013	19/05/16	19/05/16	0
RTSum - 0010911-50.2016.5.18.0013	19/05/16	20/06/16	32
RTSum - 0010913-20.2016.5.18.0013	20/05/16	26/07/16	67
RTSum - 0010917-57.2016.5.18.0013	20/05/16	20/06/16	31
RTSum - 0010918-42.2016.5.18.0013	20/05/16	20/06/16	31
RTSum - 0010920-12.2016.5.18.0013	20/05/16	30/06/16	41
RTSum - 0010921-94.2016.5.18.0013	20/05/16	20/05/16	0
RTSum - 0010925-34.2016.5.18.0013	22/05/16	06/07/16	45
RTSum - 0010927-04.2016.5.18.0013	23/05/16	16/06/16	24
RTSum - 0010928-86.2016.5.18.0013	23/05/16	23/05/16	0
RTSum - 0010930-56.2016.5.18.0013	23/05/16	15/06/16	23

**Legenda:**

**Ajuiz.** Data do Ajuizamento;

**Enc. da Instrução:** Data da conclusão para proferir sentença;

**Prazo:** Quantidade de dias decorridos do ajuizamento até o encerramento da instrução.





## PRAZO MÉDIO ENTRE O AJUIZAMENTO E O ENCERRAMENTO DA INSTRUÇÃO - 13ª VARA DO TRABALHO DE GOIÂNIA

### Sem magistrado

#### SUMARÍSSIMO

Qtd	Prazo Médio
964	32,71

Nr. Processo	Ajuiz.	nc. Instruçã	Prazo
RTSum - 0010933-11.2016.5.18.0013	23/05/16	10/06/16	18
RTSum - 0010936-63.2016.5.18.0013	24/05/16	27/06/16	34
RTSum - 0010937-48.2016.5.18.0013	24/05/16	15/06/16	22
RTSum - 0010940-03.2016.5.18.0013	25/05/16	15/06/16	21
RTSum - 0010943-55.2016.5.18.0013	25/05/16	26/06/16	32
RTSum - 0010944-26.2014.5.18.0008	03/06/14	11/04/16	678
RTSum - 0010945-25.2016.5.18.0013	25/05/16	21/06/16	27
RTSum - 0010950-47.2016.5.18.0013	27/05/16	31/05/16	4
RTSum - 0010951-32.2016.5.18.0013	27/05/16	28/06/16	32
RTSum - 0010958-24.2016.5.18.0013	30/05/16	30/06/16	31
RTSum - 0010959-09.2016.5.18.0013	30/05/16	01/06/16	2
RTSum - 0010960-91.2016.5.18.0013	30/05/16	21/06/16	22
RTSum - 0010962-61.2016.5.18.0013	30/05/16	02/06/16	3
RTSum - 0010963-46.2016.5.18.0013	30/05/16	01/06/16	2
RTSum - 0010965-16.2016.5.18.0013	30/05/16	22/06/16	23
RTSum - 0010966-98.2016.5.18.0013	30/05/16	31/05/16	1
RTSum - 0010967-83.2016.5.18.0013	31/05/16	22/06/16	22
RTSum - 0010972-08.2016.5.18.0013	31/05/16	02/06/16	2
RTSum - 0010973-90.2016.5.18.0013	31/05/16	23/06/16	23
RTSum - 0010975-60.2016.5.18.0013	31/05/16	10/06/16	10
RTSum - 0010978-15.2016.5.18.0013	01/06/16	01/06/16	0
RTSum - 0010978-48.2016.5.18.0002	03/06/16	29/06/16	26
RTSum - 0010983-37.2016.5.18.0013	01/06/16	12/07/16	41
RTSum - 0010984-22.2016.5.18.0013	01/06/16	20/06/16	19
RTSum - 0010989-44.2016.5.18.0013	01/06/16	02/06/16	1

**Legenda:**

**Ajuiz.** Data do Ajuizamento;

**Enc. da Instrução:** Data da conclusão para proferir sentença;

**Prazo:** Quantidade de dias decorridos do ajuizamento até o encerramento da instrução.



## PRAZO MÉDIO ENTRE O AJUIZAMENTO E O ENCERRAMENTO DA INSTRUÇÃO - 13ª VARA DO TRABALHO DE GOIÂNIA

### Sem magistrado

#### SUMARÍSSIMO

Qtd	Prazo Médio
964	32,71

Nr. Processo	Ajuiz.	nc. Instruçã	Prazo
RTSum - 0010991-14.2016.5.18.0013	02/06/16	03/06/16	1
RTSum - 0010993-81.2016.5.18.0013	02/06/16	05/07/16	33
RTSum - 0010994-66.2016.5.18.0013	02/06/16	15/09/16	105
RTSum - 0010995-51.2016.5.18.0013	02/06/16	17/06/16	15
RTSum - 0010996-36.2016.5.18.0013	02/06/16	07/06/16	5
RTSum - 0010997-55.2015.5.18.0013	16/06/15	22/02/16	251
RTSum - 0010998-06.2016.5.18.0013	02/06/16	07/07/16	35
RTSum - 0011000-73.2016.5.18.0013	02/06/16	30/09/16	120
RTSum - 0011001-58.2016.5.18.0013	02/06/16	14/06/16	12
RTSum - 0011001-98.2015.5.18.0011	30/06/15	29/02/16	244
RTSum - 0011003-28.2016.5.18.0013	03/06/16	07/06/16	4
RTSum - 0011004-13.2016.5.18.0013	03/06/16	07/06/16	4
RTSum - 0011006-80.2016.5.18.0013	03/06/16	28/07/16	55
RTSum - 0011008-50.2016.5.18.0013	03/06/16	07/06/16	4
RTSum - 0011012-87.2016.5.18.0013	05/06/16	28/06/16	23
RTSum - 0011016-27.2016.5.18.0013	06/06/16	09/06/16	3
RTSum - 0011019-79.2016.5.18.0013	07/06/16	09/06/16	2
RTSum - 0011020-64.2016.5.18.0013	07/06/16	24/06/16	17
RTSum - 0011021-49.2016.5.18.0013	07/06/16	28/06/16	21
RTSum - 0011022-34.2016.5.18.0013	07/06/16	09/06/16	2
RTSum - 0011028-41.2016.5.18.0013	08/06/16	29/06/16	21
RTSum - 0011029-26.2016.5.18.0013	08/06/16	09/06/16	1
RTSum - 0011030-11.2016.5.18.0013	08/06/16	30/06/16	22
RTSum - 0011035-33.2016.5.18.0013	09/06/16	30/06/16	21
RTSum - 0011038-70.2016.5.18.0018	08/06/16	30/06/16	22

**Legenda:**  
Ajuiz. Data do Ajuizamento;  
Enc. da Instrução: Data da conclusão para proferir sentença;  
Prazo: Quantidade de dias decorridos do ajuizamento até o encerramento da instrução.



**PRAZO MÉDIO ENTRE O AJUIZAMENTO E O  
ENCERRAMENTO DA INSTRUÇÃO - 13ª VARA DO  
TRABALHO DE GOIÂNIA**

**Sem magistrado**

**SUMARÍSSIMO**

Qtd	Prazo Médio
964	32,71

Nr. Processo	Ajuiz.	nc. Instruçã	Prazo
RTSum - 0011038-85.2016.5.18.0013	09/06/16	30/06/16	21
RTSum - 0011039-70.2016.5.18.0013	09/06/16	30/06/16	21
RTSum - 0011041-40.2016.5.18.0013	09/06/16	03/07/16	24
RTSum - 0011042-25.2016.5.18.0013	10/06/16	19/07/16	39
RTSum - 0011045-77.2016.5.18.0013	10/06/16	11/07/16	31
RTSum - 0011047-47.2016.5.18.0013	10/06/16	28/06/16	18
RTSum - 0011049-17.2016.5.18.0013	10/06/16	24/07/16	44
RTSum - 0011050-02.2016.5.18.0013	10/06/16	03/07/16	23
RTSum - 0011052-69.2016.5.18.0013	10/06/16	20/06/16	10
RTSum - 0011053-54.2016.5.18.0013	10/06/16	04/07/16	24
RTSum - 0011055-24.2016.5.18.0013	12/06/16	14/06/16	2
RTSum - 0011056-09.2016.5.18.0013	13/06/16	04/07/16	21
RTSum - 0011056-43.2015.5.18.0013	24/06/15	02/02/16	223
RTSum - 0011060-46.2016.5.18.0013	13/06/16	04/07/16	21
RTSum - 0011061-31.2016.5.18.0013	14/06/16	15/06/16	1
RTSum - 0011063-98.2016.5.18.0013	14/06/16	21/06/16	7
RTSum - 0011064-83.2016.5.18.0013	14/06/16	04/07/16	20
RTSum - 0011065-68.2016.5.18.0013	14/06/16	05/07/16	21
RTSum - 0011066-53.2016.5.18.0013	15/06/16	12/07/16	27
RTSum - 0011067-38.2016.5.18.0013	15/06/16	16/06/16	1
RTSum - 0011067-56.2016.5.18.0007	20/06/16	19/09/16	91
RTSum - 0011069-08.2016.5.18.0013	15/06/16	15/06/16	0
RTSum - 0011071-75.2016.5.18.0013	15/06/16	14/07/16	29
RTSum - 0011072-60.2016.5.18.0013	15/06/16	15/07/16	30
RTSum - 0011075-15.2016.5.18.0013	16/06/16	08/08/16	53

**Legenda:**

**Ajuiz.** Data do Ajuizamento;

**Enc. da Instrução:** Data da conclusão para proferir sentença;

**Prazo:** Quantidade de dias decorridos do ajuizamento até o encerramento da instrução.



## PRAZO MÉDIO ENTRE O AJUIZAMENTO E O ENCERRAMENTO DA INSTRUÇÃO - 13ª VARA DO TRABALHO DE GOIÂNIA

### Sem magistrado

#### SUMARÍSSIMO

Qtd	Prazo Médio
964	32,71

Nr. Processo	Ajuiz.	nc. Instruçã	Prazo
RTSum - 0011076-97.2016.5.18.0013	16/06/16	16/06/16	0
RTSum - 0011078-67.2016.5.18.0013	16/06/16	19/07/16	33
RTSum - 0011079-52.2016.5.18.0013	16/06/16	06/07/16	20
RTSum - 0011082-07.2016.5.18.0013	16/06/16	07/07/16	21
RTSum - 0011083-89.2016.5.18.0013	16/06/16	17/06/16	1
RTSum - 0011087-29.2016.5.18.0013	17/06/16	29/07/16	42
RTSum - 0011088-14.2016.5.18.0013	17/06/16	20/07/16	33
RTSum - 0011089-96.2016.5.18.0013	17/06/16	14/07/16	27
RTSum - 0011093-36.2016.5.18.0013	17/06/16	24/07/16	37
RTSum - 0011098-58.2016.5.18.0013	20/06/16	04/07/16	14
RTSum - 0011099-43.2016.5.18.0013	20/06/16	26/07/16	36
RTSum - 0011102-95.2016.5.18.0013	20/06/16	21/07/16	31
RTSum - 0011103-80.2016.5.18.0013	20/06/16	08/07/16	18
RTSum - 0011104-65.2016.5.18.0013	20/06/16	02/08/16	43
RTSum - 0011106-35.2016.5.18.0013	20/06/16	16/08/16	57
RTSum - 0011107-20.2016.5.18.0013	20/06/16	14/07/16	24
RTSum - 0011110-72.2016.5.18.0013	20/06/16	11/07/16	21
RTSum - 0011114-12.2016.5.18.0013	21/06/16	13/07/16	22
RTSum - 0011115-94.2016.5.18.0013	22/06/16	17/11/16	148
RTSum - 0011116-79.2016.5.18.0013	22/06/16	12/07/16	20
RTSum - 0011118-49.2016.5.18.0013	22/06/16	24/06/16	2
RTSum - 0011119-34.2016.5.18.0013	23/06/16	26/07/16	33
RTSum - 0011120-19.2016.5.18.0013	23/06/16	30/08/16	68
RTSum - 0011121-04.2016.5.18.0013	23/06/16	01/08/16	39
RTSum - 0011128-93.2016.5.18.0013	24/06/16	27/06/16	3

**Legenda:**

**Ajuiz.** Data do Ajuizamento;

**Enc. da Instrução:** Data da conclusão para proferir sentença;

**Prazo:** Quantidade de dias decorridos do ajuizamento até o encerramento da instrução.



**PRAZO MÉDIO ENTRE O AJUIZAMENTO E O  
ENCERRAMENTO DA INSTRUÇÃO - 13ª VARA DO  
TRABALHO DE GOIÂNIA**

**Sem magistrado**

**SUMARÍSSIMO**

Qtd	Prazo Médio
964	32,71

Nr. Processo	Ajuiz.	nc. Instruçã	Prazo
RTSum - 0011136-70.2016.5.18.0013	27/06/16	13/07/16	16
RTSum - 0011140-10.2016.5.18.0013	27/06/16	29/07/16	32
RTSum - 0011143-62.2016.5.18.0013	27/06/16	29/07/16	32
RTSum - 0011145-32.2016.5.18.0013	28/06/16	01/08/16	34
RTSum - 0011147-02.2016.5.18.0013	28/06/16	15/07/16	17
RTSum - 0011151-39.2016.5.18.0013	28/06/16	15/07/16	17
RTSum - 0011152-24.2016.5.18.0013	28/06/16	15/07/16	17
RTSum - 0011154-91.2016.5.18.0013	29/06/16	15/07/16	16
RTSum - 0011155-76.2016.5.18.0013	29/06/16	30/06/16	1
RTSum - 0011160-98.2016.5.18.0013	29/06/16	13/09/16	76
RTSum - 0011161-83.2016.5.18.0013	29/06/16	30/06/16	1
RTSum - 0011167-90.2016.5.18.0013	30/06/16	30/06/16	0
RTSum - 0011168-75.2016.5.18.0013	30/06/16	18/07/16	18
RTSum - 0011170-45.2016.5.18.0013	30/06/16	18/07/16	18
RTSum - 0011172-15.2016.5.18.0013	30/06/16	19/07/16	19
RTSum - 0011174-82.2016.5.18.0013	30/06/16	19/07/16	19
RTSum - 0011177-37.2016.5.18.0013	01/07/16	12/07/16	11
RTSum - 0011178-22.2016.5.18.0013	01/07/16	19/07/16	18
RTSum - 0011181-74.2016.5.18.0013	01/07/16	14/07/16	13
RTSum - 0011182-44.2016.5.18.0018	06/07/16	05/08/16	30
RTSum - 0011184-29.2016.5.18.0013	01/07/16	19/07/16	18
RTSum - 0011187-11.2016.5.18.0004	06/07/16	25/07/16	19
RTSum - 0011188-66.2016.5.18.0013	01/07/16	03/08/16	33
RTSum - 0011189-51.2016.5.18.0013	01/07/16	04/07/16	3
RTSum - 0011191-21.2016.5.18.0013	04/07/16	02/08/16	29

**Legenda:**

**Ajuiz.** Data do Ajuizamento;

**Enc. da Instrução:** Data da conclusão para proferir sentença;

**Prazo:** Quantidade de dias decorridos do ajuizamento até o encerramento da instrução.



## PRAZO MÉDIO ENTRE O AJUIZAMENTO E O ENCERRAMENTO DA INSTRUÇÃO - 13ª VARA DO TRABALHO DE GOIÂNIA

### Sem magistrado

#### SUMARÍSSIMO

Qtd	Prazo Médio
964	32,71

Nr. Processo	Ajuiz.	nc. Instruçã	Prazo
RTSum - 0011192-06.2016.5.18.0013	04/07/16	20/07/16	16
RTSum - 0011194-73.2016.5.18.0013	04/07/16	20/07/16	16
RTSum - 0011195-58.2016.5.18.0013	04/07/16	28/07/16	24
RTSum - 0011196-43.2016.5.18.0013	04/07/16	02/08/16	29
RTSum - 0011204-20.2016.5.18.0013	04/07/16	21/07/16	17
RTSum - 0011205-05.2016.5.18.0013	05/07/16	12/07/16	7
RTSum - 0011206-87.2016.5.18.0013	05/07/16	03/08/16	29
RTSum - 0011207-72.2016.5.18.0013	05/07/16	18/07/16	13
RTSum - 0011209-42.2016.5.18.0013	06/07/16	22/07/16	16
RTSum - 0011211-12.2016.5.18.0013	06/07/16	05/08/16	30
RTSum - 0011213-79.2016.5.18.0013	06/07/16	22/07/16	16
RTSum - 0011214-64.2016.5.18.0013	07/07/16	29/07/16	22
RTSum - 0011218-04.2016.5.18.0013	07/07/16	08/07/16	1
RTSum - 0011219-86.2016.5.18.0013	08/07/16	14/07/16	6
RTSum - 0011220-71.2016.5.18.0013	08/07/16	08/08/16	31
RTSum - 0011222-41.2016.5.18.0013	08/07/16	21/07/16	13
RTSum - 0011228-48.2016.5.18.0013	08/07/16	25/07/16	17
RTSum - 0011233-70.2016.5.18.0013	10/07/16	26/07/16	16
RTSum - 0011234-55.2016.5.18.0013	11/07/16	26/07/16	15
RTSum - 0011234-89.2015.5.18.0013	27/07/15	27/01/16	184
RTSum - 0011235-40.2016.5.18.0013	11/07/16	26/07/16	15
RTSum - 0011238-92.2016.5.18.0013	11/07/16	14/10/16	95
RTSum - 0011240-62.2016.5.18.0013	12/07/16	31/08/16	50
RTSum - 0011246-69.2016.5.18.0013	12/07/16	13/07/16	1
RTSum - 0011252-76.2016.5.18.0013	13/07/16	24/11/16	134

**Legenda:**

**Ajuiz.** Data do Ajuizamento;

**Enc. da Instrução:** Data da conclusão para proferir sentença;

**Prazo:** Quantidade de dias decorridos do ajuizamento até o encerramento da instrução.



## PRAZO MÉDIO ENTRE O AJUIZAMENTO E O ENCERRAMENTO DA INSTRUÇÃO - 13ª VARA DO TRABALHO DE GOIÂNIA

### Sem magistrado

#### SUMARÍSSIMO

Qtd	Prazo Médio
964	32,71

Nr. Processo	Ajuiz.	nc. Instruçã	Prazo
RTSum - 0011253-61.2016.5.18.0013	13/07/16	17/08/16	35
RTSum - 0011256-16.2016.5.18.0013	13/07/16	14/07/16	1
RTSum - 0011258-83.2016.5.18.0013	13/07/16	09/08/16	27
RTSum - 0011259-68.2016.5.18.0013	13/07/16	28/07/16	15
RTSum - 0011260-53.2016.5.18.0013	13/07/16	05/09/16	54
RTSum - 0011261-38.2016.5.18.0013	14/07/16	28/07/16	14
RTSum - 0011263-08.2016.5.18.0013	14/07/16	27/07/16	13
RTSum - 0011266-60.2016.5.18.0013	15/07/16	21/07/16	6
RTSum - 0011272-67.2016.5.18.0013	15/07/16	01/08/16	17
RTSum - 0011273-52.2016.5.18.0013	16/07/16	15/12/16	152
RTSum - 0011280-44.2016.5.18.0013	18/07/16	01/08/16	14
RTSum - 0011282-14.2016.5.18.0013	18/07/16	02/08/16	15
RTSum - 0011288-21.2016.5.18.0013	18/07/16	25/08/16	38
RTSum - 0011290-25.2015.5.18.0013	05/08/15	26/01/16	174
RTSum - 0011294-28.2016.5.18.0013	19/07/16	03/08/16	15
RTSum - 0011299-50.2016.5.18.0013	20/07/16	26/08/16	37
RTSum - 0011304-72.2016.5.18.0013	20/07/16	04/08/16	15
RTSum - 0011305-57.2016.5.18.0013	20/07/16	04/08/16	15
RTSum - 0011306-42.2016.5.18.0013	20/07/16	26/08/16	37
RTSum - 0011309-94.2016.5.18.0013	20/07/16	21/07/16	1
RTSum - 0011311-64.2016.5.18.0013	21/07/16	04/08/16	14
RTSum - 0011314-19.2016.5.18.0013	21/07/16	05/08/16	15
RTSum - 0011316-86.2016.5.18.0013	21/07/16	26/07/16	5
RTSum - 0011319-41.2016.5.18.0013	22/07/16	05/08/16	14
RTSum - 0011320-26.2016.5.18.0013	22/07/16	05/08/16	14

**Legenda:**

**Ajuiz.** Data do Ajuizamento;

**Enc. da Instrução:** Data da conclusão para proferir sentença;

**Prazo:** Quantidade de dias decorridos do ajuizamento até o encerramento da instrução.



## PRAZO MÉDIO ENTRE O AJUIZAMENTO E O ENCERRAMENTO DA INSTRUÇÃO - 13ª VARA DO TRABALHO DE GOIÂNIA

### Sem magistrado

#### SUMARÍSSIMO

Qtd	Prazo Médio
964	32,71

Nr. Processo	Ajuiz.	nc. Instruçã	Prazo
RTSum - 0011324-63.2016.5.18.0013	22/07/16	08/08/16	17
RTSum - 0011326-33.2016.5.18.0013	22/07/16	27/07/16	5
RTSum - 0011333-25.2016.5.18.0013	26/07/16	31/08/16	36
RTSum - 0011334-10.2016.5.18.0013	26/07/16	24/08/16	29
RTSum - 0011336-77.2016.5.18.0013	26/07/16	27/07/16	1
RTSum - 0011344-54.2016.5.18.0013	26/07/16	10/08/16	15
RTSum - 0011356-68.2016.5.18.0013	28/07/16	24/08/16	27
RTSum - 0011357-53.2016.5.18.0013	28/07/16	05/08/16	8
RTSum - 0011360-08.2016.5.18.0013	28/07/16	15/08/16	18
RTSum - 0011361-90.2016.5.18.0013	28/07/16	29/07/16	1
RTSum - 0011365-64.2015.5.18.0013	18/08/15	11/02/16	177
RTSum - 0011365-64.2015.5.18.0013	18/08/15	16/02/16	182
RTSum - 0011367-97.2016.5.18.0013	29/07/16	29/08/16	31
RTSum - 0011371-37.2016.5.18.0013	31/07/16	16/08/16	16
RTSum - 0011372-08.2014.5.18.0008	18/08/14	26/06/16	678
RTSum - 0011375-74.2016.5.18.0013	01/08/16	16/08/16	15
RTSum - 0011376-59.2016.5.18.0013	01/08/16	02/08/16	1
RTSum - 0011379-14.2016.5.18.0013	01/08/16	16/08/16	15
RTSum - 0011381-81.2016.5.18.0013	02/08/16	16/08/16	14
RTSum - 0011383-51.2016.5.18.0013	02/08/16	01/09/16	30
RTSum - 0011391-28.2016.5.18.0013	03/08/16	18/08/16	15
RTSum - 0011392-13.2016.5.18.0013	03/08/16	18/08/16	15
RTSum - 0011394-19.2016.5.18.0001	10/08/16	29/08/16	19
RTSum - 0011396-50.2016.5.18.0013	03/08/16	18/08/16	15
RTSum - 0011397-69.2015.5.18.0013	21/08/15	29/01/16	161

**Legenda:**

**Ajuiz.** Data do Ajuizamento;

**Enc. da Instrução:** Data da conclusão para proferir sentença;

**Prazo:** Quantidade de dias decorridos do ajuizamento até o encerramento da instrução.





## PRAZO MÉDIO ENTRE O AJUIZAMENTO E O ENCERRAMENTO DA INSTRUÇÃO - 13ª VARA DO TRABALHO DE GOIÂNIA

### Sem magistrado

#### SUMARÍSSIMO

Qtd	Prazo Médio
964	32,71

Nr. Processo	Ajuiz.	nc. Instruçã	Prazo
RTSum - 0011400-24.2015.5.18.0013	21/08/15	21/03/16	213
RTSum - 0011400-87.2016.5.18.0013	04/08/16	04/10/16	61
RTSum - 0011401-72.2016.5.18.0013	04/08/16	12/09/16	39
RTSum - 0011404-61.2015.5.18.0013	08/12/15	21/03/16	104
RTSum - 0011409-49.2016.5.18.0013	05/08/16	08/08/16	3
RTSum - 0011410-34.2016.5.18.0013	05/08/16	02/09/16	28
RTSum - 0011411-19.2016.5.18.0013	05/08/16	22/08/16	17
RTSum - 0011413-86.2016.5.18.0013	05/08/16	06/09/16	32
RTSum - 0011414-71.2016.5.18.0013	05/08/16	08/09/16	34
RTSum - 0011415-56.2016.5.18.0013	07/08/16	22/08/16	15
RTSum - 0011416-41.2016.5.18.0013	07/08/16	08/08/16	1
RTSum - 0011418-11.2016.5.18.0013	08/08/16	22/09/16	45
RTSum - 0011427-70.2016.5.18.0013	09/08/16	19/08/16	10
RTSum - 0011429-40.2016.5.18.0013	09/08/16	29/08/16	20
RTSum - 0011429-74.2015.5.18.0013	27/08/15	01/02/16	158
RTSum - 0011434-62.2016.5.18.0013	10/08/16	09/09/16	30
RTSum - 0011436-32.2016.5.18.0013	10/08/16	23/08/16	13
RTSum - 0011439-84.2016.5.18.0013	10/08/16	15/08/16	5
RTSum - 0011442-39.2016.5.18.0013	11/08/16	06/09/16	26
RTSum - 0011448-46.2016.5.18.0013	11/08/16	15/08/16	4
RTSum - 0011457-08.2016.5.18.0013	12/08/16	20/09/16	39
RTSum - 0011462-30.2016.5.18.0013	15/08/16	27/09/16	43
RTSum - 0011463-15.2016.5.18.0013	15/08/16	15/09/16	31
RTSum - 0011464-97.2016.5.18.0013	15/08/16	14/09/16	30
RTSum - 0011470-07.2016.5.18.0013	16/08/16	18/08/16	2

**Legenda:**

**Ajuiz.** Data do Ajuizamento;

**Enc. da Instrução:** Data da conclusão para proferir sentença;

**Prazo:** Quantidade de dias decorridos do ajuizamento até o encerramento da instrução.



**PRAZO MÉDIO ENTRE O AJUIZAMENTO E O  
ENCERRAMENTO DA INSTRUÇÃO - 13ª VARA DO  
TRABALHO DE GOIÂNIA**

**Sem magistrado**

**SUMARÍSSIMO**

Qtd	Prazo Médio
964	32,71

Nr. Processo	Ajuiz.	nc. Instruçã	Prazo
RTSum - 0011471-89.2016.5.18.0013	16/08/16	16/09/16	31
RTSum - 0011473-59.2016.5.18.0013	16/08/16	22/09/16	37
RTSum - 0011476-14.2016.5.18.0013	16/08/16	15/09/16	30
RTSum - 0011482-21.2016.5.18.0013	17/08/16	26/09/16	40
RTSum - 0011484-88.2016.5.18.0013	17/08/16	18/08/16	1
RTSum - 0011485-73.2016.5.18.0013	17/08/16	18/08/16	1
RTSum - 0011489-13.2016.5.18.0013	18/08/16	18/08/16	0
RTSum - 0011490-95.2016.5.18.0013	18/08/16	29/08/16	11
RTSum - 0011493-05.2015.5.18.0007	15/09/15	26/01/16	133
RTSum - 0011494-35.2016.5.18.0013	18/08/16	19/08/16	1
RTSum - 0011495-20.2016.5.18.0013	18/08/16	31/08/16	13
RTSum - 0011498-72.2016.5.18.0013	19/08/16	05/09/16	17
RTSum - 0011500-42.2016.5.18.0013	19/08/16	05/09/16	17
RTSum - 0011503-94.2016.5.18.0013	19/08/16	02/09/16	14
RTSum - 0011505-64.2016.5.18.0013	19/08/16	22/08/16	3
RTSum - 0011507-34.2016.5.18.0013	20/08/16	22/08/16	2
RTSum - 0011508-19.2016.5.18.0013	22/08/16	02/12/16	102
RTSum - 0011510-86.2016.5.18.0013	22/08/16	22/08/16	0
RTSum - 0011515-11.2016.5.18.0013	22/08/16	05/09/16	14
RTSum - 0011516-93.2016.5.18.0013	22/08/16	06/09/16	15
RTSum - 0011519-48.2016.5.18.0013	23/08/16	06/09/16	14
RTSum - 0011520-33.2016.5.18.0013	23/08/16	23/09/16	31
RTSum - 0011525-55.2016.5.18.0013	23/08/16	24/08/16	1
RTSum - 0011526-40.2016.5.18.0013	23/08/16	24/08/16	1
RTSum - 0011527-25.2016.5.18.0013	23/08/16	24/08/16	1

**Legenda:**

**Ajuiz.** Data do Ajuizamento;

**Enc. da Instrução:** Data da conclusão para proferir sentença;

**Prazo:** Quantidade de dias decorridos do ajuizamento até o encerramento da instrução.



## PRAZO MÉDIO ENTRE O AJUIZAMENTO E O ENCERRAMENTO DA INSTRUÇÃO - 13ª VARA DO TRABALHO DE GOIÂNIA

### Sem magistrado

#### SUMARÍSSIMO

Qtd	Prazo Médio
964	32,71

Nr. Processo	Ajuiz.	nc. Instruçã	Prazo
RTSum - 0011530-77.2016.5.18.0013	24/08/16	24/08/16	0
RTSum - 0011532-47.2016.5.18.0013	24/08/16	30/08/16	6
RTSum - 0011535-02.2016.5.18.0013	24/08/16	08/09/16	15
RTSum - 0011537-69.2016.5.18.0013	25/08/16	09/09/16	15
RTSum - 0011538-97.2015.5.18.0010	15/12/15	15/02/16	62
RTSum - 0011539-39.2016.5.18.0013	25/08/16	09/09/16	15
RTSum - 0011543-76.2016.5.18.0013	25/08/16	15/09/16	21
RTSum - 0011544-61.2016.5.18.0013	25/08/16	09/09/16	15
RTSum - 0011545-46.2016.5.18.0013	25/08/16	12/09/16	18
RTSum - 0011546-31.2016.5.18.0013	25/08/16	27/09/16	33
RTSum - 0011549-83.2016.5.18.0013	26/08/16	12/09/16	17
RTSum - 0011550-05.2015.5.18.0013	14/09/15	10/03/16	178
RTSum - 0011552-38.2016.5.18.0013	26/08/16	16/09/16	21
RTSum - 0011553-57.2015.5.18.0013	14/09/15	26/01/16	134
RTSum - 0011562-82.2016.5.18.0013	27/08/16	16/09/16	20
RTSum - 0011564-52.2016.5.18.0013	29/08/16	10/10/16	42
RTSum - 0011574-96.2016.5.18.0013	30/08/16	14/09/16	15
RTSum - 0011577-85.2015.5.18.0013	16/09/15	28/01/16	134
RTSum - 0011579-21.2016.5.18.0013	31/08/16	17/11/16	78
RTSum - 0011580-06.2016.5.18.0013	31/08/16	12/09/16	12
RTSum - 0011584-43.2016.5.18.0013	01/09/16	01/09/16	0
RTSum - 0011585-28.2016.5.18.0013	01/09/16	09/09/16	8
RTSum - 0011586-13.2016.5.18.0013	01/09/16	03/10/16	32
RTSum - 0011588-80.2016.5.18.0013	01/09/16	11/10/16	40
RTSum - 0011593-05.2016.5.18.0013	02/09/16	06/10/16	34

**Legenda:**

**Ajuiz.** Data do Ajuizamento;

**Enc. da Instrução:** Data da conclusão para proferir sentença;

**Prazo:** Quantidade de dias decorridos do ajuizamento até o encerramento da instrução.



**PRAZO MÉDIO ENTRE O AJUIZAMENTO E O  
ENCERRAMENTO DA INSTRUÇÃO - 13ª VARA DO  
TRABALHO DE GOIÂNIA**

**Sem magistrado**

**SUMARÍSSIMO**

Qtd	Prazo Médio
964	32,71

Nr. Processo	Ajuiz.	nc. Instruçã	Prazo
RTSum - 0011596-57.2016.5.18.0013	03/09/16	19/09/16	16
RTSum - 0011597-42.2016.5.18.0013	04/09/16	19/09/16	15
RTSum - 0011598-27.2016.5.18.0013	04/09/16	05/09/16	1
RTSum - 0011599-12.2016.5.18.0013	05/09/16	06/09/16	1
RTSum - 0011601-79.2016.5.18.0013	05/09/16	05/09/16	0
RTSum - 0011602-64.2016.5.18.0013	05/09/16	25/10/16	50
RTSum - 0011607-86.2016.5.18.0013	06/09/16	20/09/16	14
RTSum - 0011608-71.2016.5.18.0013	06/09/16	06/09/16	0
RTSum - 0011611-26.2016.5.18.0013	06/09/16	06/09/16	0
RTSum - 0011614-78.2016.5.18.0013	06/09/16	08/09/16	2
RTSum - 0011615-63.2016.5.18.0013	06/09/16	08/09/16	2
RTSum - 0011616-48.2016.5.18.0013	07/09/16	08/09/16	1
RTSum - 0011617-33.2016.5.18.0013	08/09/16	20/09/16	12
RTSum - 0011618-18.2016.5.18.0013	08/09/16	14/10/16	36
RTSum - 0011622-55.2016.5.18.0013	08/09/16	09/09/16	1
RTSum - 0011622-55.2016.5.18.0013	08/09/16	26/10/16	48
RTSum - 0011624-25.2016.5.18.0013	08/09/16	21/09/16	13
RTSum - 0011626-92.2016.5.18.0013	09/09/16	09/09/16	0
RTSum - 0011627-77.2016.5.18.0013	09/09/16	26/09/16	17
RTSum - 0011630-32.2016.5.18.0013	09/09/16	05/10/16	26
RTSum - 0011631-17.2016.5.18.0013	09/09/16	29/09/16	20
RTSum - 0011632-02.2016.5.18.0013	09/09/16	21/09/16	12
RTSum - 0011634-69.2016.5.18.0013	09/09/16	27/09/16	18
RTSum - 0011637-24.2016.5.18.0013	11/09/16	19/10/16	38
RTSum - 0011640-76.2016.5.18.0013	12/09/16	13/09/16	1

**Legenda:**

**Ajuiz.** Data do Ajuizamento;

**Enc. da Instrução:** Data da conclusão para proferir sentença;

**Prazo:** Quantidade de dias decorridos do ajuizamento até o encerramento da instrução.



**PRAZO MÉDIO ENTRE O AJUIZAMENTO E O  
ENCERRAMENTO DA INSTRUÇÃO - 13ª VARA DO  
TRABALHO DE GOIÂNIA**

**Sem magistrado**

**SUMARÍSSIMO**

Qtd	Prazo Médio
964	32,71

Nr. Processo	Ajuiz.	nc. Instruçã	Prazo
RTSum - 0011641-61.2016.5.18.0013	12/09/16	22/09/16	10
RTSum - 0011642-46.2016.5.18.0013	12/09/16	22/09/16	10
RTSum - 0011643-31.2016.5.18.0013	12/09/16	23/09/16	11
RTSum - 0011645-98.2016.5.18.0013	12/09/16	14/12/16	93
RTSum - 0011646-83.2016.5.18.0013	13/09/16	14/09/16	1
RTSum - 0011648-53.2016.5.18.0013	13/09/16	05/10/16	22
RTSum - 0011649-38.2016.5.18.0013	13/09/16	07/11/16	55
RTSum - 0011650-23.2016.5.18.0013	13/09/16	26/10/16	43
RTSum - 0011655-45.2016.5.18.0013	14/09/16	28/09/16	14
RTSum - 0011657-15.2016.5.18.0013	14/09/16	23/09/16	9
RTSum - 0011661-52.2016.5.18.0013	14/09/16	03/11/16	50
RTSum - 0011665-89.2016.5.18.0013	15/09/16	28/09/16	13
RTSum - 0011666-11.2015.5.18.0013	01/10/15	16/03/16	167
RTSum - 0011666-74.2016.5.18.0013	15/09/16	07/11/16	53
RTSum - 0011671-96.2016.5.18.0013	16/09/16	09/11/16	54
RTSum - 0011674-51.2016.5.18.0013	16/09/16	23/09/16	7
RTSum - 0011678-88.2016.5.18.0013	17/09/16	29/09/16	12
RTSum - 0011681-43.2016.5.18.0013	19/09/16	22/09/16	3
RTSum - 0011682-28.2016.5.18.0013	19/09/16	30/09/16	11
RTSum - 0011687-50.2016.5.18.0013	19/09/16	20/09/16	1
RTSum - 0011693-57.2016.5.18.0013	20/09/16	03/10/16	13
RTSum - 0011694-42.2016.5.18.0013	20/09/16	22/09/16	2
RTSum - 0011695-27.2016.5.18.0013	20/09/16	03/10/16	13
RTSum - 0011696-12.2016.5.18.0013	20/09/16	22/09/16	2
RTSum - 0011697-94.2016.5.18.0013	20/09/16	09/11/16	50

**Legenda:**

**Ajuiz.** Data do Ajuizamento;

**Enc. da Instrução:** Data da conclusão para proferir sentença;

**Prazo:** Quantidade de dias decorridos do ajuizamento até o encerramento da instrução.



**PRAZO MÉDIO ENTRE O AJUIZAMENTO E O ENCERRAMENTO DA INSTRUÇÃO - 13ª VARA DO TRABALHO DE GOIÂNIA**

**Sem magistrado**

**SUMARÍSSIMO**

Qtd	Prazo Médio
964	32,71

Nr. Processo	Ajuiz.	nc. Instruçã	Prazo
RTSum - 0011700-49.2016.5.18.0013	21/09/16	23/09/16	2
RTSum - 0011704-86.2016.5.18.0013	21/09/16	04/10/16	13
RTSum - 0011705-71.2016.5.18.0013	21/09/16	23/09/16	2
RTSum - 0011712-63.2016.5.18.0013	22/09/16	05/10/16	13
RTSum - 0011716-03.2016.5.18.0013	23/09/16	03/11/16	41
RTSum - 0011717-85.2016.5.18.0013	23/09/16	27/09/16	4
RTSum - 0011720-40.2016.5.18.0013	23/09/16	27/09/16	4
RTSum - 0011721-25.2016.5.18.0013	23/09/16	27/10/16	34
RTSum - 0011725-62.2016.5.18.0013	23/09/16	23/11/16	61
RTSum - 0011726-47.2016.5.18.0013	23/09/16	06/10/16	13
RTSum - 0011727-66.2015.5.18.0013	09/10/15	01/02/16	115
RTSum - 0011729-02.2016.5.18.0013	26/09/16	29/11/16	64
RTSum - 0011730-84.2016.5.18.0013	26/09/16	28/09/16	2
RTSum - 0011733-39.2016.5.18.0013	26/09/16	11/10/16	15
RTSum - 0011736-91.2016.5.18.0013	27/09/16	29/09/16	2
RTSum - 0011739-46.2016.5.18.0013	27/09/16	07/10/16	10
RTSum - 0011741-16.2016.5.18.0013	27/09/16	07/10/16	10
RTSum - 0011752-45.2016.5.18.0013	28/09/16	17/11/16	50
RTSum - 0011753-30.2016.5.18.0013	28/09/16	11/11/16	44
RTSum - 0011756-82.2016.5.18.0013	29/09/16	13/10/16	14
RTSum - 0011758-52.2016.5.18.0013	29/09/16	29/09/16	0
RTSum - 0011758-86.2015.5.18.0013	15/10/15	08/03/16	145
RTSum - 0011759-37.2016.5.18.0013	29/09/16	13/10/16	14
RTSum - 0011761-07.2016.5.18.0013	29/09/16	18/10/16	19
RTSum - 0011764-59.2016.5.18.0013	30/09/16	13/10/16	13

**Legenda:**

**Ajuiz.** Data do Ajuizamento;

**Enc. da Instrução:** Data da conclusão para proferir sentença;

**Prazo:** Quantidade de dias decorridos do ajuizamento até o encerramento da instrução.



**PRAZO MÉDIO ENTRE O AJUIZAMENTO E O  
ENCERRAMENTO DA INSTRUÇÃO - 13ª VARA DO  
TRABALHO DE GOIÂNIA**

**Sem magistrado**

**SUMARÍSSIMO**

Qtd	Prazo Médio
964	32,71

Nr. Processo	Ajuiz.	nc. Instruçã	Prazo
RTSum - 0011765-44.2016.5.18.0013	30/09/16	30/09/16	0
RTSum - 0011769-81.2016.5.18.0013	30/09/16	07/10/16	7
RTSum - 0011774-06.2016.5.18.0013	01/10/16	03/11/16	33
RTSum - 0011781-95.2016.5.18.0013	03/10/16	18/10/16	15
RTSum - 0011783-65.2016.5.18.0013	03/10/16	04/10/16	1
RTSum - 0011784-50.2016.5.18.0013	03/10/16	07/10/16	4
RTSum - 0011785-35.2016.5.18.0013	03/10/16	21/11/16	49
RTSum - 0011790-57.2016.5.18.0013	04/10/16	07/11/16	34
RTSum - 0011793-12.2016.5.18.0013	04/10/16	05/10/16	1
RTSum - 0011801-86.2016.5.18.0013	06/10/16	18/10/16	12
RTSum - 0011803-47.2016.5.18.0016	04/11/16	24/11/16	20
RTSum - 0011804-41.2016.5.18.0013	06/10/16	19/10/16	13
RTSum - 0011807-93.2016.5.18.0013	06/10/16	17/10/16	11
RTSum - 0011812-18.2016.5.18.0013	07/10/16	20/10/16	13
RTSum - 0011815-70.2016.5.18.0013	07/10/16	10/10/16	3
RTSum - 0011817-40.2016.5.18.0013	07/10/16	21/11/16	45
RTSum - 0011819-10.2016.5.18.0013	08/10/16	20/10/16	12
RTSum - 0011824-32.2016.5.18.0013	10/10/16	21/10/16	11
RTSum - 0011830-39.2016.5.18.0013	10/10/16	10/10/16	0
RTSum - 0011832-09.2016.5.18.0013	10/10/16	25/10/16	15
RTSum - 0011833-91.2016.5.18.0013	10/10/16	11/10/16	1
RTSum - 0011834-76.2016.5.18.0013	10/10/16	16/11/16	37
RTSum - 0011835-61.2016.5.18.0013	10/10/16	25/10/16	15
RTSum - 0011840-83.2016.5.18.0013	11/10/16	26/10/16	15
RTSum - 0011841-05.2015.5.18.0013	28/10/15	01/04/16	156

**Legenda:**

**Ajuiz.** Data do Ajuizamento;

**Enc. da Instrução:** Data da conclusão para proferir sentença;

**Prazo:** Quantidade de dias decorridos do ajuizamento até o encerramento da instrução.



**PRAZO MÉDIO ENTRE O AJUIZAMENTO E O  
ENCERRAMENTO DA INSTRUÇÃO - 13ª VARA DO  
TRABALHO DE GOIÂNIA**

**Sem magistrado**

**SUMARÍSSIMO**

Qtd	Prazo Médio
964	32,71

Nr. Processo	Ajuiz.	nc. Instruçã	Prazo
RTSum - 0011842-53.2016.5.18.0013	12/10/16	13/10/16	1
RTSum - 0011845-08.2016.5.18.0013	13/10/16	05/12/16	53
RTSum - 0011857-22.2016.5.18.0013	14/10/16	17/10/16	3
RTSum - 0011858-07.2016.5.18.0013	15/10/16	07/11/16	23
RTSum - 0011860-74.2016.5.18.0013	17/10/16	04/11/16	18
RTSum - 0011861-59.2016.5.18.0013	17/10/16	07/11/16	21
RTSum - 0011862-44.2016.5.18.0013	17/10/16	07/11/16	21
RTSum - 0011863-29.2016.5.18.0013	17/10/16	07/11/16	21
RTSum - 0011865-96.2016.5.18.0013	17/10/16	07/11/16	21
RTSum - 0011866-81.2016.5.18.0013	17/10/16	18/11/16	32
RTSum - 0011877-13.2016.5.18.0013	18/10/16	07/12/16	50
RTSum - 0011880-65.2016.5.18.0013	19/10/16	20/10/16	1
RTSum - 0011880-65.2016.5.18.0013	19/10/16	21/10/16	2
RTSum - 0011880-65.2016.5.18.0013	19/10/16	25/10/16	6
RTSum - 0011880-65.2016.5.18.0013	19/10/16	26/10/16	7
RTSum - 0011880-65.2016.5.18.0013	19/10/16	27/10/16	8
RTSum - 0011882-35.2016.5.18.0013	19/10/16	14/12/16	56
RTSum - 0011884-05.2016.5.18.0013	19/10/16	08/11/16	20
RTSum - 0011888-76.2015.5.18.0013	06/11/15	01/02/16	87
RTSum - 0011892-79.2016.5.18.0013	20/10/16	09/11/16	20
RTSum - 0011894-49.2016.5.18.0013	20/10/16	05/12/16	46
RTSum - 0011895-34.2016.5.18.0013	20/10/16	08/11/16	19
RTSum - 0011899-08.2015.5.18.0013	10/11/15	04/04/16	146
RTSum - 0011900-56.2016.5.18.0013	21/10/16	25/10/16	4
RTSum - 0011900-90.2015.5.18.0013	10/11/15	22/01/16	73

**Legenda:**

**Ajuiz.** Data do Ajuizamento;

**Enc. da Instrução:** Data da conclusão para proferir sentença;

**Prazo:** Quantidade de dias decorridos do ajuizamento até o encerramento da instrução.





## PRAZO MÉDIO ENTRE O AJUIZAMENTO E O ENCERRAMENTO DA INSTRUÇÃO - 13ª VARA DO TRABALHO DE GOIÂNIA

### Sem magistrado

#### SUMARÍSSIMO

Qtd	Prazo Médio
964	32,71

Nr. Processo	Ajuiz.	nc. Instruçã	Prazo
RTSum - 0011901-41.2016.5.18.0013	21/10/16	10/11/16	20
RTSum - 0011904-93.2016.5.18.0013	21/10/16	10/11/16	20
RTSum - 0011907-48.2016.5.18.0013	21/10/16	28/11/16	38
RTSum - 0011908-33.2016.5.18.0013	22/10/16	10/11/16	19
RTSum - 0011909-18.2016.5.18.0013	23/10/16	13/12/16	51
RTSum - 0011910-37.2015.5.18.0013	11/11/15	27/01/16	77
RTSum - 0011911-85.2016.5.18.0013	24/10/16	27/10/16	3
RTSum - 0011916-10.2016.5.18.0013	25/10/16	10/11/16	16
RTSum - 0011921-66.2015.5.18.0013	13/11/15	29/01/16	77
RTSum - 0011923-02.2016.5.18.0013	26/10/16	10/11/16	15
RTSum - 0011929-09.2016.5.18.0013	26/10/16	11/11/16	16
RTSum - 0011932-95.2015.5.18.0013	16/11/15	25/01/16	70
RTSum - 0011933-80.2015.5.18.0013	16/11/15	23/02/16	99
RTSum - 0011934-31.2016.5.18.0013	27/10/16	08/11/16	12
RTSum - 0011935-16.2016.5.18.0013	27/10/16	16/11/16	20
RTSum - 0011937-83.2016.5.18.0013	27/10/16	16/11/16	20
RTSum - 0011939-53.2016.5.18.0013	27/10/16	08/11/16	12
RTSum - 0011940-72.2015.5.18.0013	16/11/15	08/03/16	113
RTSum - 0011943-90.2016.5.18.0013	28/10/16	23/11/16	26
RTSum - 0011945-60.2016.5.18.0013	28/10/16	16/11/16	19
RTSum - 0011946-45.2016.5.18.0013	28/10/16	17/11/16	20
RTSum - 0011947-30.2016.5.18.0013	28/10/16	04/11/16	7
RTSum - 0011949-97.2016.5.18.0013	28/10/16	17/11/16	20
RTSum - 0011952-86.2015.5.18.0013	18/11/15	29/01/16	72
RTSum - 0011953-37.2016.5.18.0013	28/10/16	04/11/16	7

**Legenda:**

**Ajuiz.** Data do Ajuizamento;

**Enc. da Instrução:** Data da conclusão para proferir sentença;

**Prazo:** Quantidade de dias decorridos do ajuizamento até o encerramento da instrução.



## PRAZO MÉDIO ENTRE O AJUIZAMENTO E O ENCERRAMENTO DA INSTRUÇÃO - 13ª VARA DO TRABALHO DE GOIÂNIA

### Sem magistrado

#### SUMARÍSSIMO

Qtd	Prazo Médio
964	32,71

Nr. Processo	Ajuiz.	nc. Instruçã	Prazo
RTSum - 0011956-89.2016.5.18.0013	31/10/16	18/11/16	18
RTSum - 0011957-09.2016.5.18.0261	11/11/16	18/11/16	7
RTSum - 0011957-74.2016.5.18.0013	31/10/16	09/11/16	9
RTSum - 0011960-29.2016.5.18.0013	31/10/16	18/11/16	18
RTSum - 0011962-96.2016.5.18.0013	31/10/16	28/11/16	28
RTSum - 0011964-66.2016.5.18.0013	01/11/16	07/11/16	6
RTSum - 0011968-06.2016.5.18.0013	01/11/16	22/11/16	21
RTSum - 0011970-73.2016.5.18.0013	01/11/16	18/11/16	17
RTSum - 0011971-58.2016.5.18.0013	01/11/16	22/11/16	21
RTSum - 0011976-80.2016.5.18.0013	03/11/16	07/11/16	4
RTSum - 0011979-35.2016.5.18.0013	03/11/16	22/11/16	19
RTSum - 0011983-72.2016.5.18.0013	03/11/16	22/11/16	19
RTSum - 0011984-57.2016.5.18.0013	03/11/16	22/11/16	19
RTSum - 0011984-91.2015.5.18.0013	24/11/15	04/02/16	72
RTSum - 0011989-16.2015.5.18.0013	25/11/15	05/02/16	72
RTSum - 0011990-64.2016.5.18.0013	04/11/16	08/11/16	4
RTSum - 0011990-98.2015.5.18.0013	25/11/15	16/02/16	83
RTSum - 0011991-49.2016.5.18.0013	04/11/16	14/12/16	40
RTSum - 0011993-53.2015.5.18.0013	25/11/15	12/02/16	79
RTSum - 0011996-71.2016.5.18.0013	07/11/16	08/11/16	1
RTSum - 0011997-56.2016.5.18.0013	07/11/16	09/11/16	2
RTSum - 0012000-45.2015.5.18.0013	27/11/15	17/02/16	82
RTSum - 0012002-78.2016.5.18.0013	08/11/16	16/11/16	8
RTSum - 0012004-48.2016.5.18.0013	08/11/16	10/11/16	2
RTSum - 0012004-82.2015.5.18.0013	27/11/15	17/02/16	82

**Legenda:**  
Ajuiz. Data do Ajuizamento;  
Enc. da Instrução: Data da conclusão para proferir sentença;  
Prazo: Quantidade de dias decorridos do ajuizamento até o encerramento da instrução.



**PRAZO MÉDIO ENTRE O AJUIZAMENTO E O  
ENCERRAMENTO DA INSTRUÇÃO - 13ª VARA DO  
TRABALHO DE GOIÂNIA**

**Sem magistrado**

**SUMARÍSSIMO**

Qtd	Prazo Médio
964	32,71

Nr. Processo	Ajuiz.	nc. Instruçã	Prazo
RTSum - 0012008-19.2015.5.18.0014	27/11/15	11/02/16	76
RTSum - 0012009-07.2015.5.18.0013	30/11/15	12/02/16	74
RTSum - 0012009-70.2016.5.18.0013	08/11/16	29/11/16	21
RTSum - 0012013-10.2016.5.18.0013	09/11/16	24/11/16	15
RTSum - 0012015-77.2016.5.18.0013	09/11/16	24/11/16	15
RTSum - 0012016-62.2016.5.18.0013	09/11/16	25/11/16	16
RTSum - 0012018-32.2016.5.18.0013	09/11/16	25/11/16	16
RTSum - 0012020-02.2016.5.18.0013	09/11/16	10/11/16	1
RTSum - 0012022-06.2015.5.18.0013	01/12/15	02/02/16	63
RTSum - 0012022-69.2016.5.18.0013	09/11/16	25/11/16	16
RTSum - 0012024-39.2016.5.18.0013	10/11/16	25/11/16	15
RTSum - 0012025-58.2015.5.18.0013	02/12/15	09/03/16	98
RTSum - 0012026-09.2016.5.18.0013	10/11/16	30/11/16	20
RTSum - 0012028-76.2016.5.18.0013	10/11/16	15/12/16	35
RTSum - 0012034-83.2016.5.18.0013	11/11/16	28/11/16	17
RTSum - 0012036-53.2016.5.18.0013	11/11/16	29/11/16	18
RTSum - 0012037-38.2016.5.18.0013	11/11/16	29/11/16	18
RTSum - 0012038-23.2016.5.18.0013	11/11/16	18/11/16	7
RTSum - 0012041-75.2016.5.18.0013	15/11/16	30/11/16	15
RTSum - 0012044-30.2016.5.18.0013	16/11/16	18/11/16	2
RTSum - 0012046-97.2016.5.18.0013	16/11/16	29/11/16	13
RTSum - 0012049-52.2016.5.18.0013	17/11/16	01/12/16	14
RTSum - 0012050-37.2016.5.18.0013	17/11/16	21/11/16	4
RTSum - 0012051-56.2015.5.18.0013	04/12/15	25/02/16	83
RTSum - 0012052-07.2016.5.18.0013	17/11/16	21/11/16	4

**Legenda:**

**Ajuiz.** Data do Ajuizamento;

**Enc. da Instrução:** Data da conclusão para proferir sentença;

**Prazo:** Quantidade de dias decorridos do ajuizamento até o encerramento da instrução.



**PRAZO MÉDIO ENTRE O AJUIZAMENTO E O ENCERRAMENTO DA INSTRUÇÃO - 13ª VARA DO TRABALHO DE GOIÂNIA**

**Sem magistrado**

**SUMARÍSSIMO**

Qtd	Prazo Médio
964	32,71

Nr. Processo	Ajuiz.	nc. Instruçã	Prazo
RTSum - 0012053-26.2015.5.18.0013	04/12/15	25/01/16	52
RTSum - 0012054-74.2016.5.18.0013	17/11/16	21/11/16	4
RTSum - 0012055-93.2015.5.18.0013	04/12/15	26/01/16	53
RTSum - 0012059-96.2016.5.18.0013	17/11/16	25/11/16	8
RTSum - 0012060-81.2016.5.18.0013	17/11/16	01/12/16	14
RTSum - 0012065-06.2016.5.18.0013	18/11/16	02/12/16	14
RTSum - 0012066-88.2016.5.18.0013	18/11/16	12/12/16	24
RTSum - 0012067-73.2016.5.18.0013	18/11/16	02/12/16	14
RTSum - 0012068-58.2016.5.18.0013	18/11/16	28/11/16	10
RTSum - 0012068-92.2015.5.18.0013	08/12/15	26/01/16	49
RTSum - 0012070-62.2015.5.18.0013	08/12/15	27/01/16	50
RTSum - 0012075-84.2015.5.18.0013	09/12/15	12/04/16	125
RTSum - 0012077-54.2015.5.18.0013	09/12/15	27/01/16	49
RTSum - 0012079-24.2015.5.18.0013	09/12/15	02/02/16	55
RTSum - 0012080-27.2015.5.18.0007	11/01/16	01/03/16	50
RTSum - 0012082-42.2016.5.18.0013	21/11/16	25/11/16	4
RTSum - 0012087-64.2016.5.18.0013	22/11/16	06/12/16	14
RTSum - 0012088-10.2015.5.18.0005	13/12/15	01/02/16	50
RTSum - 0012093-08.2015.5.18.0013	11/12/15	02/02/16	53
RTSum - 0012093-71.2016.5.18.0013	23/11/16	07/12/16	14
RTSum - 0012094-56.2016.5.18.0013	23/11/16	05/12/16	12
RTSum - 0012095-41.2016.5.18.0013	23/11/16	25/11/16	2
RTSum - 0012095-75.2015.5.18.0013	11/12/15	01/02/16	52
RTSum - 0012097-11.2016.5.18.0013	23/11/16	13/12/16	20
RTSum - 0012099-78.2016.5.18.0013	23/11/16	02/12/16	9

**Legenda:**

**Ajuiz.** Data do Ajuizamento;

**Enc. da Instrução:** Data da conclusão para proferir sentença;

**Prazo:** Quantidade de dias decorridos do ajuizamento até o encerramento da instrução.



## PRAZO MÉDIO ENTRE O AJUIZAMENTO E O ENCERRAMENTO DA INSTRUÇÃO - 13ª VARA DO TRABALHO DE GOIÂNIA

### Sem magistrado

#### SUMARÍSSIMO

Qtd	Prazo Médio
964	32,71

Nr. Processo	Ajuiz.	nc. Instruçã	Prazo
RTSum - 0012102-33.2016.5.18.0013	24/11/16	07/12/16	13
RTSum - 0012102-67.2015.5.18.0013	14/12/15	03/02/16	51
RTSum - 0012103-18.2016.5.18.0013	24/11/16	25/11/16	1
RTSum - 0012104-37.2015.5.18.0013	15/12/15	03/02/16	50
RTSum - 0012105-85.2016.5.18.0013	24/11/16	07/12/16	13
RTSum - 0012106-07.2015.5.18.0013	15/12/15	15/01/16	31
RTSum - 0012107-55.2016.5.18.0013	24/11/16	12/12/16	18
RTSum - 0012108-40.2016.5.18.0013	24/11/16	28/11/16	4
RTSum - 0012108-74.2015.5.18.0013	15/12/15	26/02/16	73
RTSum - 0012109-25.2016.5.18.0013	24/11/16	12/12/16	18
RTSum - 0012109-59.2015.5.18.0013	15/12/15	03/02/16	50
RTSum - 0012116-51.2015.5.18.0013	16/12/15	03/02/16	49
RTSum - 0012117-36.2015.5.18.0013	16/12/15	03/02/16	49
RTSum - 0012118-21.2015.5.18.0013	16/12/15	12/01/16	27
RTSum - 0012122-24.2016.5.18.0013	28/11/16	29/11/16	1
RTSum - 0012123-09.2016.5.18.0013	28/11/16	05/12/16	7
RTSum - 0012124-91.2016.5.18.0013	28/11/16	13/12/16	15
RTSum - 0012129-16.2016.5.18.0013	28/11/16	13/12/16	15
RTSum - 0012130-35.2015.5.18.0013	17/12/15	04/02/16	49
RTSum - 0012130-98.2016.5.18.0013	28/11/16	29/11/16	1
RTSum - 0012134-72.2015.5.18.0013	17/12/15	11/02/16	56
RTSum - 0012137-27.2015.5.18.0013	18/12/15	03/02/16	47
RTSum - 0012140-79.2015.5.18.0013	18/12/15	11/01/16	24
RTSum - 0012141-30.2016.5.18.0013	30/11/16	01/12/16	1
RTSum - 0012144-82.2016.5.18.0013	30/11/16	01/12/16	1

**Legenda:**

**Ajuiz.** Data do Ajuizamento;

**Enc. da Instrução:** Data da conclusão para proferir sentença;

**Prazo:** Quantidade de dias decorridos do ajuizamento até o encerramento da instrução.



## PRAZO MÉDIO ENTRE O AJUIZAMENTO E O ENCERRAMENTO DA INSTRUÇÃO - 13ª VARA DO TRABALHO DE GOIÂNIA

### Sem magistrado

#### SUMARÍSSIMO

Qtd	Prazo Médio
964	32,71

Nr. Processo	Ajuiz.	nc. Instruçã	Prazo
RTSum - 0012145-04.2015.5.18.0013	18/12/15	11/01/16	24
RTSum - 0012145-67.2016.5.18.0013	30/11/16	16/12/16	16
RTSum - 0012147-71.2015.5.18.0013	21/12/15	11/02/16	52
RTSum - 0012152-93.2015.5.18.0013	23/12/15	15/01/16	23
RTSum - 0012153-44.2016.5.18.0013	01/12/16	02/12/16	1
RTSum - 0012154-29.2016.5.18.0013	01/12/16	13/12/16	12
RTSum - 0012155-48.2015.5.18.0013	28/12/15	01/03/16	64
RTSum - 0012157-18.2015.5.18.0013	29/12/15	16/02/16	49
RTSum - 0012158-03.2015.5.18.0013	30/12/15	16/02/16	48
RTSum - 0012158-66.2016.5.18.0013	02/12/16	14/12/16	12
RTSum - 0012159-85.2015.5.18.0013	30/12/15	02/03/16	63
RTSum - 0012160-28.2014.5.18.0006	12/01/15	21/01/16	374
RTSum - 0012161-21.2016.5.18.0013	03/12/16	05/12/16	2
RTSum - 0012165-58.2016.5.18.0013	05/12/16	05/12/16	0
RTSum - 0012171-65.2016.5.18.0013	05/12/16	15/12/16	10
RTSum - 0012177-72.2016.5.18.0013	06/12/16	07/12/16	1
RTSum - 0012186-34.2016.5.18.0013	08/12/16	13/12/16	5
RTSum - 0012189-86.2016.5.18.0013	08/12/16	13/12/16	5
RTSum - 0012214-02.2016.5.18.0013	13/12/16	15/12/16	2
RTSum - 0012219-24.2016.5.18.0013	14/12/16	15/12/16	1
RTSum - 0012221-91.2016.5.18.0013	14/12/16	15/12/16	1
RTSum - 0012224-46.2016.5.18.0013	15/12/16	16/12/16	1
RTSum - 0012226-16.2016.5.18.0013	15/12/16	16/12/16	1
RTSum - 0012227-98.2016.5.18.0013	15/12/16	16/12/16	1

**Legenda:**

**Ajuiz. Data do Ajuizamento;**

**Enc. da Instrução: Data da conclusão para proferir sentença;**

**Prazo: Quantidade de dias decorridos do ajuizamento até o encerramento da instrução.**



**PRAZO MÉDIO ENTRE O AJUIZAMENTO E O  
ENCERRAMENTO DA INSTRUÇÃO - 13ª VARA DO  
TRABALHO DE GOIÂNIA**

**Sem magistrado**