

## Conceituação

Tema	Prazos Processuais
<b>Relatórios</b>	Evolução Histórica Comparativo por VT Comparativo por Grupo Por Grupo Por VT Por Processo Por Magistrado
<b>Resumo</b>	Apresenta o prazo médio desde o ajuizamento da ação até o encerramento da instrução.
<b>Descrição</b>	O prazo médio é obtido calculando-se a quantidade de dias decorridos desde o ajuizamento até o encerramento da instrução. Os dados são extraídos baseando-se nos itens do e-Gestão:  267 e 90267 - Do ajuizamento da ação até o encerramento da instrução na fase de conhecimento – rito sumaríssimo;  268 e 90268 – Do ajuizamento da ação até o encerramento da instrução na fase de conhecimento – exceto rito sumaríssimo (ordinário)
<b>Origem da informação</b>	e-Gestão
<b>Critérios e transformações</b>	Coletado do e-Gestão, consolidado, otimizado e classificado para análise.
<b>Análises possíveis</b>	Prazo médio entre o ajuizamento da ação e o encerramento da instrução, detalhado de forma Geral, Por grupo, por VT, Por Processo e Por Magistrado.



## EVOLUÇÃO HISTÓRICA DOS PRAZOS PROCESSUAIS ENTRE O AJUIZAMENTO E O ENCERRAMENTO DA INSTRUÇÃO - 1ª VARA DO TRABALHO DE ANÁPOLIS

Data do encerramento da instrução entre 1/1/2016 e 31/12/2016 23:59:59

Rito	Qtd	Prazo Médio
ORDINÁRIO	1.206	210,92
SUMARÍSSIMO	884	64,13
<b>Total/Média</b>	<b>2.090</b>	<b>148,86</b>

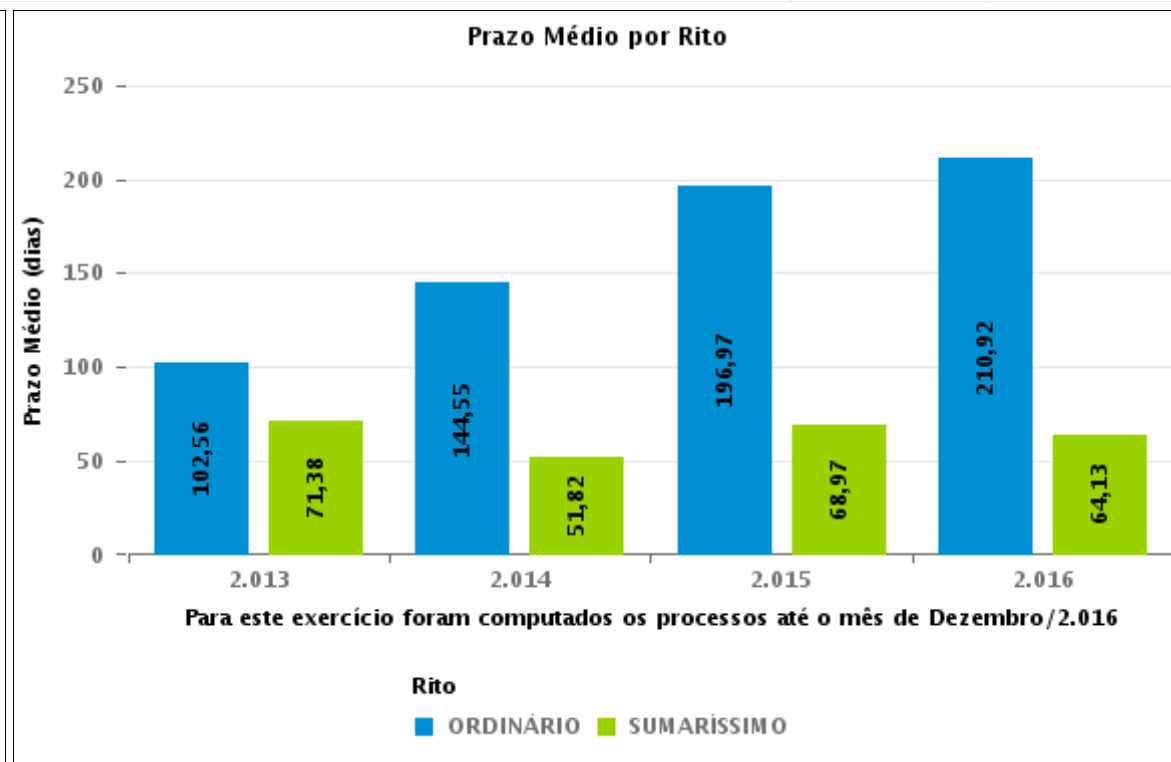
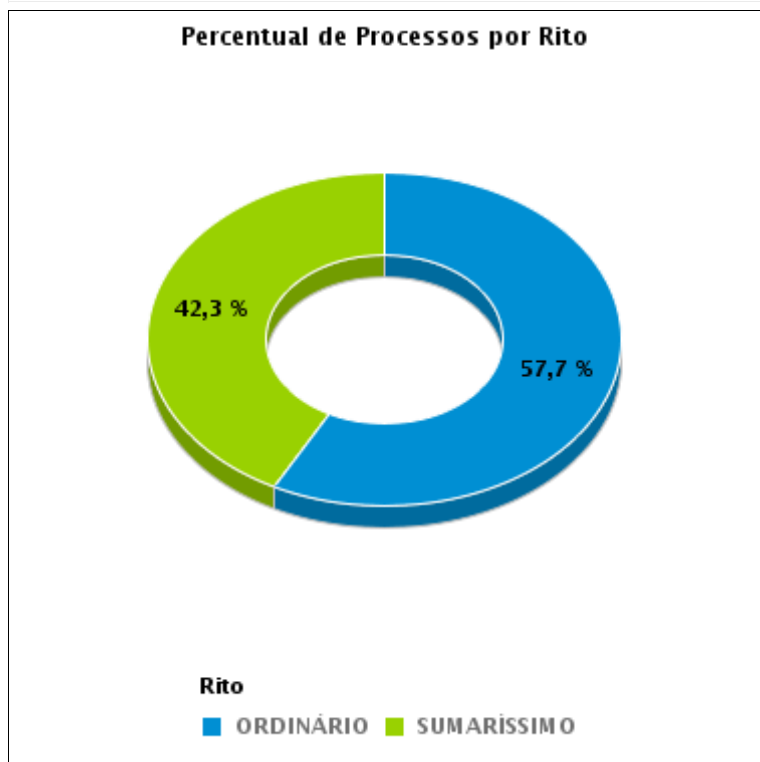



## COMPARATIVO DO PRAZO MÉDIO ENTRE O AJUIZAMENTO E O ENCERRAMENTO DA INSTRUÇÃO - 1ª VARA DO TRABALHO DE ANÁPOLIS

Data do encerramento da instrução entre 1/1/2016 e 31/12/2016 23:59:59

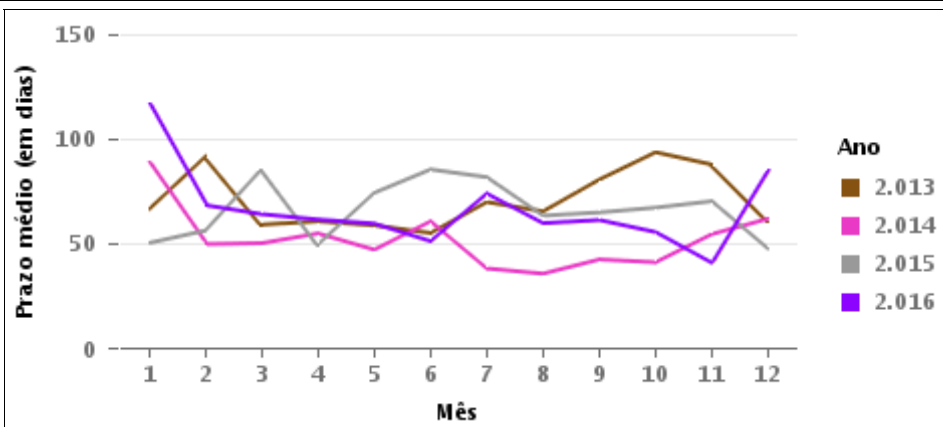
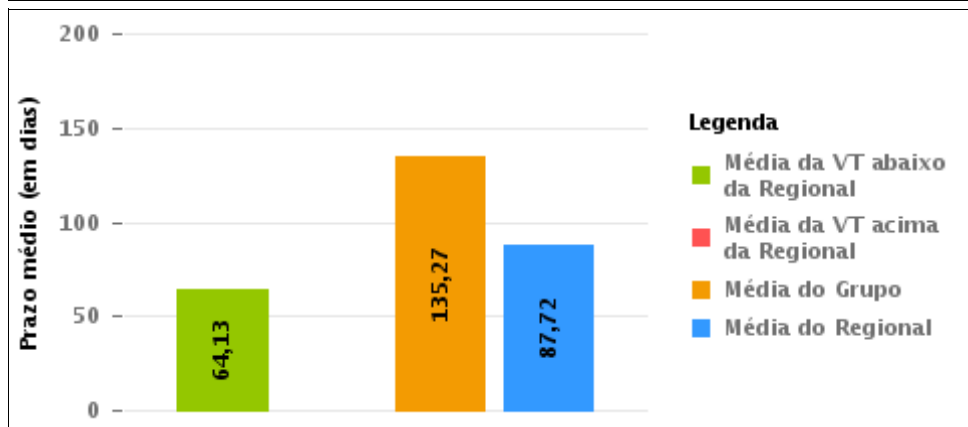
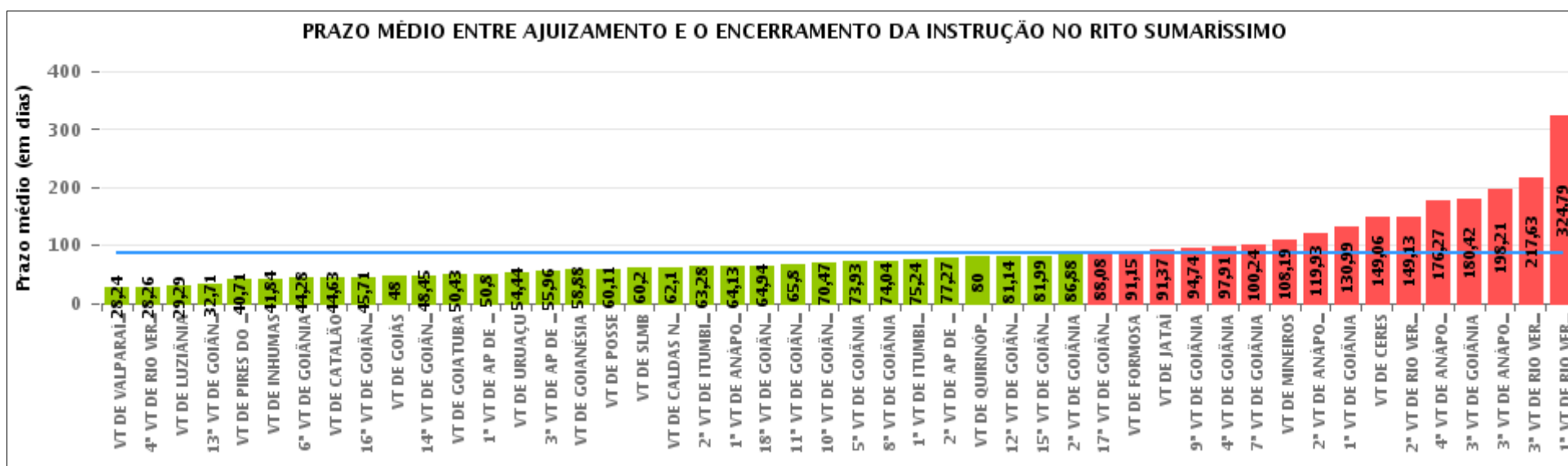



## COMPARATIVO DO PRAZO MÉDIO ENTRE O AJUIZAMENTO E O ENCERRAMENTO DA INSTRUÇÃO ENTRE AS VARAS DO GRUPO

Data do encerramento da instrução entre 1/1/2016 e 31/12/2016 23:59:59

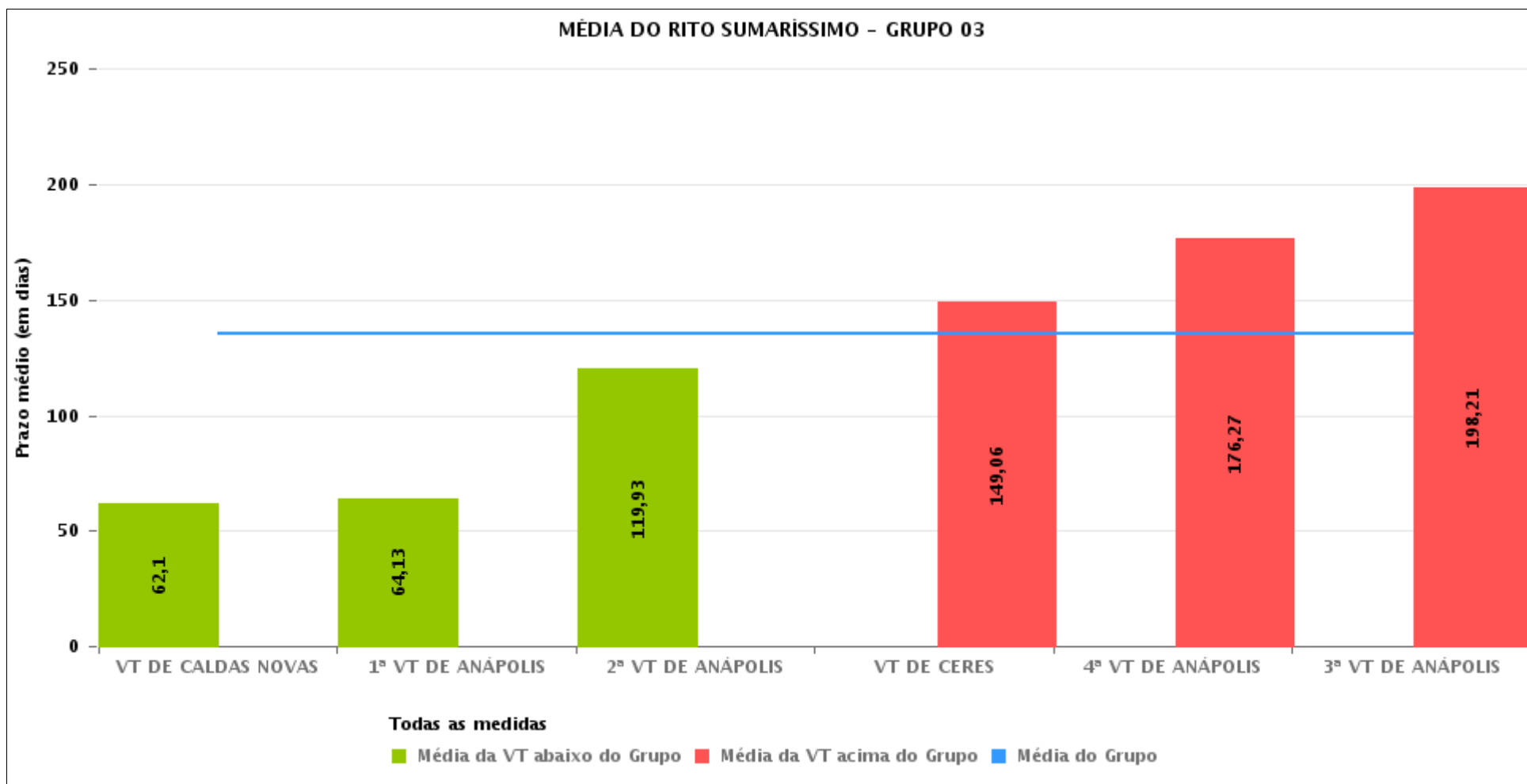



## PRAZO MÉDIO ENTRE O AJUIZAMENTO E O ENCERRAMENTO DA INSTRUÇÃO POR GRUPO

Data do encerramento da instrução entre 1/1/2016 e 31/12/2016 23:59:59

Rito	Grupo	Qtd. Processos	Prazo Médio (dias)	Ranking
SUMARÍSSIMO	GRUPO 04	7.173	55,3	1°
	GRUPO 01	305	60,11	2°
	GRUPO 06	4.288	61,2	3°
	GRUPO 02	675	69,77	4°
	GRUPO 05	24.470	91,1	5°
	GRUPO 03	5.979	135,27	6°

<p>Legenda:</p> <p># Grupo 01 – Até 750 VT de Posse</p> <p># Grupo 02 – De 751 a 1000 VT de Formosa VT de Pires do Rio</p> <p># Grupo 03 – De 1001 a 1500 VT de Ceres 1ª VT de Anápolis 2ª VT de Anápolis 3ª VT de Anápolis 4ª VT de Anápolis VT de Caldas Novas</p>	<p># Grupo 04 – De 1501 a 2000 VT de Catalão VT de Goiatuba 1ª VT de Itumbiara 2ª VT de Itumbiara VT de Jataí VT de Luziânia VT de Mineiros VT de Quirinópolis</p> <p># Grupo 05 – De 2001 a 2500 1ª VT de Goiânia 2ª VT de Goiânia 3ª VT de Goiânia 4ª VT de Goiânia 5ª VT de Goiânia 6ª VT de Goiânia 7ª VT de Goiânia</p>	<p>8ª VT de Goiânia 9ª VT de Goiânia 10ª VT de Goiânia 11ª VT de Goiânia 12ª VT de Goiânia 13ª VT de Goiânia 14ª VT de Goiânia 15ª VT de Goiânia 16ª VT de Goiânia 17ª VT de Goiânia 18ª VT de Goiânia VT de Goiás VT de Inhumas 1ª VT de Rio Verde 2ª VT de Rio Verde 3ª VT de Rio Verde 4ª VT de Rio Verde VT de Uruaçu VT de São Luis de Montes Belos VT de Valparaíso de Goiás</p>	<p>#Grupo 06 – A partir de 2500 1ª VT de Aparecida de Goiânia 2ª VT de Aparecida de Goiânia 3ª VT de Aparecida de Goiânia VT de Goianésia</p>
--	--	--	---



## PRAZO MÉDIO ENTRE O AJUIZAMENTO E O ENCERRAMENTO DA INSTRUÇÃO DE TODAS AS VARAS DO TRABALHO

Data do encerramento da instrução entre 1/1/2016 e 31/12/2016 23:59:59

### SUMARÍSSIMO

Qtd. Processos	Prazo Médio (dias)
42.890	87,72

Vara do Trabalho	Qtd Processos	Prazo Médio	Ranking
VARA DO TRABALHO DE VALPARAÍSO DE GOIÁS	1.267	28,24	1°
4ª VARA DO TRABALHO DE RIO VERDE	563	28,26	2°
VARA DO TRABALHO DE LUZIÂNIA	1.687	29,29	3°
13ª VARA DO TRABALHO DE GOIÂNIA	971	32,71	4°
VARA DO TRABALHO DE PIRES DO RIO	286	40,71	5°
VARA DO TRABALHO DE INHUMAS	744	41,84	6°
6ª VARA DO TRABALHO DE GOIÂNIA	887	44,28	7°
VARA DO TRABALHO DE CATALÃO	1.483	44,63	8°
16ª VARA DO TRABALHO DE GOIÂNIA	867	45,71	9°
VARA DO TRABALHO DE GOIÁS	844	48	10°
14ª VARA DO TRABALHO DE GOIÂNIA	1.042	48,45	11°
VARA DO TRABALHO DE GOIATUBA	1.415	50,43	12°
1ª VARA DO TRABALHO DE APARECIDA DE GOIÂNIA	921	50,8	13°
VARA DO TRABALHO DE URUAÇU	989	54,44	14°
3ª VARA DO TRABALHO DE APARECIDA DE GOIÂNIA	848	55,96	15°
VARA DO TRABALHO DE GOIANÉSIA	1.439	58,88	16°
VARA DO TRABALHO DE POSSE	305	60,11	17°
VARA DO TRABALHO DE SÃO LUIS DE MONTES BELOS	723	60,2	18°
VARA DO TRABALHO DE CALDAS NOVAS	692	62,1	19°
2ª VARA DO TRABALHO DE ITUMBIARA	680	63,28	20°
1ª VARA DO TRABALHO DE ANÁPOLIS	884	64,13	21°
18ª VARA DO TRABALHO DE GOIÂNIA	936	64,94	22°
11ª VARA DO TRABALHO DE GOIÂNIA	840	65,8	23°
10ª VARA DO TRABALHO DE GOIÂNIA	849	70,47	24°
5ª VARA DO TRABALHO DE GOIÂNIA	960	73,93	25°
8ª VARA DO TRABALHO DE GOIÂNIA	825	74,04	26°



## PRAZO MÉDIO ENTRE O AJUIZAMENTO E O ENCERRAMENTO DA INSTRUÇÃO DE TODAS AS VARAS DO TRABALHO

### SUMARÍSSIMO

Qtd. Processos	Prazo Médio (dias)
42.890	87,72

Vara do Trabalho	Qtd Processos	Prazo Médio	Ranking
1ª VARA DO TRABALHO DE ITUMBIARA	631	75,24	27°
2ª VARA DO TRABALHO DE APARECIDA DE GOIÂNIA	1.080	77,27	28°
VARA DO TRABALHO DE QUIRINÓPOLIS	349	80	29°
12ª VARA DO TRABALHO DE GOIÂNIA	1.163	81,14	30°
15ª VARA DO TRABALHO DE GOIÂNIA	877	81,99	31°
2ª VARA DO TRABALHO DE GOIÂNIA	922	86,88	32°
17ª VARA DO TRABALHO DE GOIÂNIA	962	88,08	33°
VARA DO TRABALHO DE FORMOSA	389	91,15	34°
VARA DO TRABALHO DE JATAÍ	543	91,37	35°
9ª VARA DO TRABALHO DE GOIÂNIA	903	94,74	36°
4ª VARA DO TRABALHO DE GOIÂNIA	815	97,91	37°
7ª VARA DO TRABALHO DE GOIÂNIA	946	100,24	38°
VARA DO TRABALHO DE MINEIROS	385	108,19	39°
2ª VARA DO TRABALHO DE ANÁPOLIS	707	119,93	40°
1ª VARA DO TRABALHO DE GOIÂNIA	875	130,99	41°
VARA DO TRABALHO DE CERES	1.752	149,06	42°
2ª VARA DO TRABALHO DE RIO VERDE	827	149,13	43°
4ª VARA DO TRABALHO DE ANÁPOLIS	1.010	176,27	44°
3ª VARA DO TRABALHO DE GOIÂNIA	888	180,42	45°
3ª VARA DO TRABALHO DE ANÁPOLIS	934	198,21	46°
3ª VARA DO TRABALHO DE RIO VERDE	884	217,63	47°
1ª VARA DO TRABALHO DE RIO VERDE	1.101	324,79	48°



## PRAZO MÉDIO ENTRE O AJUIZAMENTO E O ENCERRAMENTO DA INSTRUÇÃO - 1ª VARA DO TRABALHO DE ANÁPOLIS

Data do encerramento da instrução entre 1/1/2016 e 31/12/2016 23:59:59

### 1ª VARA DO TRABALHO DE ANÁPOLIS

#### SUMARÍSSIMO

Qtd	Prazo Médio
818	64,13

Nr. Processo	Ajuiz.	nc. Instruçã	Prazo
RTSum - 0000847-03.2012.5.18.0051	16/08/12	07/01/16	1.239
RTSum - 0010001-40.2015.5.18.0051	02/01/15	15/01/16	378
RTSum - 0010003-73.2016.5.18.0051	05/01/16	31/03/16	86
RTSum - 0010004-58.2016.5.18.0051	05/01/16	31/03/16	86
RTSum - 0010010-65.2016.5.18.0051	06/01/16	13/01/16	7
RTSum - 0010013-20.2016.5.18.0051	06/01/16	29/03/16	83
RTSum - 0010014-05.2016.5.18.0051	07/01/16	22/02/16	46
RTSum - 0010017-57.2016.5.18.0051	07/01/16	16/02/16	40
RTSum - 0010018-42.2016.5.18.0051	07/01/16	21/03/16	74
RTSum - 0010022-79.2016.5.18.0051	08/01/16	30/03/16	82
RTSum - 0010027-04.2016.5.18.0051	08/01/16	01/04/16	84
RTSum - 0010028-86.2016.5.18.0051	08/01/16	05/02/16	28
RTSum - 0010029-71.2016.5.18.0051	08/01/16	12/01/16	4
RTSum - 0010037-48.2016.5.18.0051	11/01/16	27/04/16	107
RTSum - 0010039-18.2016.5.18.0051	11/01/16	22/02/16	42
RTSum - 0010041-85.2016.5.18.0051	12/01/16	09/03/16	57
RTSum - 0010046-04.2016.5.18.0053	29/02/16	05/05/16	66
RTSum - 0010046-04.2016.5.18.0053	29/02/16	17/05/16	78
RTSum - 0010046-04.2016.5.18.0053	29/02/16	18/07/16	140
RTSum - 0010046-10.2016.5.18.0051	12/01/16	13/01/16	1
RTSum - 0010047-92.2016.5.18.0051	12/01/16	04/04/16	83
RTSum - 0010049-62.2016.5.18.0051	12/01/16	04/04/16	83

**Legenda:**

**Ajuiz.** Data do Ajuizamento;

**Enc. da Instrução:** Data da conclusão para proferir sentença;

**Prazo:** Quantidade de dias decorridos do ajuizamento até o encerramento da instrução.





## PRAZO MÉDIO ENTRE O AJUIZAMENTO E O ENCERRAMENTO DA INSTRUÇÃO - 1ª VARA DO TRABALHO DE ANÁPOLIS

### 1ª VARA DO TRABALHO DE ANÁPOLIS

#### SUMARÍSSIMO

Qtd	Prazo Médio
818	64,13

Nr. Processo	Ajuiz.	nc. Instruça	Prazo
RTSum - 0010051-32.2016.5.18.0051	13/01/16	31/03/16	78
RTSum - 0010054-84.2016.5.18.0051	13/01/16	10/03/16	57
RTSum - 0010056-54.2016.5.18.0051	13/01/16	15/01/16	2
RTSum - 0010062-61.2016.5.18.0051	14/01/16	09/03/16	55
RTSum - 0010063-46.2016.5.18.0051	15/01/16	04/04/16	80
RTSum - 0010064-31.2016.5.18.0051	15/01/16	22/02/16	38
RTSum - 0010064-31.2016.5.18.0051	15/01/16	15/04/16	91
RTSum - 0010065-16.2016.5.18.0051	15/01/16	04/04/16	80
RTSum - 0010066-98.2016.5.18.0051	15/01/16	09/03/16	54
RTSum - 0010067-83.2016.5.18.0051	15/01/16	01/03/16	46
RTSum - 0010068-68.2016.5.18.0051	15/01/16	01/03/16	46
RTSum - 0010069-53.2016.5.18.0051	15/01/16	01/03/16	46
RTSum - 0010072-08.2016.5.18.0051	15/01/16	18/01/16	3
RTSum - 0010081-67.2016.5.18.0051	18/01/16	22/01/16	4
RTSum - 0010086-89.2016.5.18.0051	18/01/16	27/04/16	100
RTSum - 0010087-74.2016.5.18.0051	18/01/16	10/03/16	52
RTSum - 0010088-59.2016.5.18.0051	18/01/16	14/03/16	56
RTSum - 0010089-78.2015.5.18.0051	21/01/15	27/09/16	615
RTSum - 0010091-14.2016.5.18.0051	19/01/16	07/03/16	48
RTSum - 0010093-81.2016.5.18.0051	19/01/16	16/03/16	57
RTSum - 0010100-73.2016.5.18.0051	20/01/16	07/03/16	47
RTSum - 0010103-28.2016.5.18.0051	20/01/16	22/02/16	33
RTSum - 0010104-13.2016.5.18.0051	20/01/16	16/03/16	56
RTSum - 0010105-95.2016.5.18.0051	20/01/16	17/05/16	118
RTSum - 0010106-80.2016.5.18.0051	20/01/16	07/03/16	47

**Legenda:**

**Ajuiz.** Data do Ajuizamento;

**Enc. da Instrução:** Data da conclusão para proferir sentença;

**Prazo:** Quantidade de dias decorridos do ajuizamento até o encerramento da instrução.



## PRAZO MÉDIO ENTRE O AJUIZAMENTO E O ENCERRAMENTO DA INSTRUÇÃO - 1ª VARA DO TRABALHO DE ANÁPOLIS

### 1ª VARA DO TRABALHO DE ANÁPOLIS

#### SUMARÍSSIMO

Qtd	Prazo Médio
818	64,13

Nr. Processo	Ajuiz.	nc. Instruçã	Prazo
RTSum - 0010108-50.2016.5.18.0051	21/01/16	21/03/16	60
RTSum - 0010110-20.2016.5.18.0051	21/01/16	21/03/16	60
RTSum - 0010111-05.2016.5.18.0051	21/01/16	19/02/16	29
RTSum - 0010112-87.2016.5.18.0051	21/01/16	22/02/16	32
RTSum - 0010113-72.2016.5.18.0051	21/01/16	02/03/16	41
RTSum - 0010114-57.2016.5.18.0051	21/01/16	18/03/16	57
RTSum - 0010115-42.2016.5.18.0051	21/01/16	02/03/16	41
RTSum - 0010116-27.2016.5.18.0051	21/01/16	28/03/16	67
RTSum - 0010117-12.2016.5.18.0051	21/01/16	09/03/16	48
RTSum - 0010118-94.2016.5.18.0051	21/01/16	19/02/16	29
RTSum - 0010119-79.2016.5.18.0051	21/01/16	07/03/16	46
RTSum - 0010120-64.2016.5.18.0051	21/01/16	22/02/16	32
RTSum - 0010121-49.2016.5.18.0051	21/01/16	19/02/16	29
RTSum - 0010122-34.2016.5.18.0051	21/01/16	07/03/16	46
RTSum - 0010123-19.2016.5.18.0051	21/01/16	22/03/16	61
RTSum - 0010124-04.2016.5.18.0051	21/01/16	02/03/16	41
RTSum - 0010125-86.2016.5.18.0051	21/01/16	19/02/16	29
RTSum - 0010126-71.2016.5.18.0051	21/01/16	19/02/16	29
RTSum - 0010127-56.2016.5.18.0051	21/01/16	07/03/16	46
RTSum - 0010128-41.2016.5.18.0051	21/01/16	07/03/16	46
RTSum - 0010129-26.2016.5.18.0051	22/01/16	16/03/16	54
RTSum - 0010130-11.2016.5.18.0051	22/01/16	16/03/16	54
RTSum - 0010131-93.2016.5.18.0051	22/01/16	16/03/16	54
RTSum - 0010132-78.2016.5.18.0051	22/01/16	25/01/16	3
RTSum - 0010133-63.2016.5.18.0051	22/01/16	16/03/16	54

**Legenda:**

**Ajuiz.** Data do Ajuizamento;

**Enc. da Instrução:** Data da conclusão para proferir sentença;

**Prazo:** Quantidade de dias decorridos do ajuizamento até o encerramento da instrução.



## PRAZO MÉDIO ENTRE O AJUIZAMENTO E O ENCERRAMENTO DA INSTRUÇÃO - 1ª VARA DO TRABALHO DE ANÁPOLIS

### 1ª VARA DO TRABALHO DE ANÁPOLIS

#### SUMARÍSSIMO

Qtd	Prazo Médio
818	64,13

Nr. Processo	Ajuiz.	nc. Instruça	Prazo
RTSum - 0010134-48.2016.5.18.0051	22/01/16	25/01/16	3
RTSum - 0010134-48.2016.5.18.0051	22/01/16	18/03/16	56
RTSum - 0010135-33.2016.5.18.0051	22/01/16	25/04/16	94
RTSum - 0010137-03.2016.5.18.0051	23/01/16	16/03/16	53
RTSum - 0010138-85.2016.5.18.0051	23/01/16	16/03/16	53
RTSum - 0010139-70.2016.5.18.0051	23/01/16	16/03/16	53
RTSum - 0010141-40.2016.5.18.0051	24/01/16	02/05/16	99
RTSum - 0010142-25.2016.5.18.0051	25/01/16	06/05/16	102
RTSum - 0010143-10.2016.5.18.0051	25/01/16	22/03/16	57
RTSum - 0010145-77.2016.5.18.0051	25/01/16	16/03/16	51
RTSum - 0010146-62.2016.5.18.0051	25/01/16	06/05/16	102
RTSum - 0010149-17.2016.5.18.0051	26/01/16	16/03/16	50
RTSum - 0010151-84.2016.5.18.0051	26/01/16	14/04/16	79
RTSum - 0010153-54.2016.5.18.0051	26/01/16	22/03/16	56
RTSum - 0010154-39.2016.5.18.0051	26/01/16	22/03/16	56
RTSum - 0010155-24.2016.5.18.0051	26/01/16	22/03/16	56
RTSum - 0010157-91.2016.5.18.0051	26/01/16	22/03/16	56
RTSum - 0010160-46.2016.5.18.0051	27/01/16	28/04/16	92
RTSum - 0010161-31.2016.5.18.0051	27/01/16	01/02/16	5
RTSum - 0010161-31.2016.5.18.0051	27/01/16	01/03/16	34
RTSum - 0010165-68.2016.5.18.0051	27/01/16	18/04/16	82
RTSum - 0010168-23.2016.5.18.0051	27/01/16	16/03/16	49
RTSum - 0010172-60.2016.5.18.0051	29/01/16	14/03/16	45
RTSum - 0010176-34.2015.5.18.0051	05/02/15	18/03/16	407
RTSum - 0010176-97.2016.5.18.0051	29/01/16	03/02/16	5

**Legenda:**

**Ajuiz.** Data do Ajuizamento;

**Enc. da Instrução:** Data da conclusão para proferir sentença;

**Prazo:** Quantidade de dias decorridos do ajuizamento até o encerramento da instrução.



## PRAZO MÉDIO ENTRE O AJUIZAMENTO E O ENCERRAMENTO DA INSTRUÇÃO - 1ª VARA DO TRABALHO DE ANÁPOLIS

### 1ª VARA DO TRABALHO DE ANÁPOLIS

#### SUMARÍSSIMO

Qtd	Prazo Médio
818	64,13

Nr. Processo	Ajuiz.	nc. Instruçã	Prazo
RTSum - 0010177-82.2016.5.18.0051	30/01/16	22/03/16	52
RTSum - 0010178-67.2016.5.18.0051	30/01/16	14/04/16	75
RTSum - 0010180-37.2016.5.18.0051	01/02/16	04/02/16	3
RTSum - 0010181-22.2016.5.18.0051	01/02/16	04/02/16	3
RTSum - 0010181-22.2016.5.18.0051	01/02/16	18/03/16	46
RTSum - 0010182-07.2016.5.18.0051	01/02/16	25/04/16	84
RTSum - 0010185-59.2016.5.18.0051	01/02/16	25/05/16	114
RTSum - 0010185-59.2016.5.18.0051	01/02/16	05/07/16	155
RTSum - 0010189-96.2016.5.18.0051	02/02/16	19/02/16	17
RTSum - 0010191-66.2016.5.18.0051	02/02/16	20/04/16	78
RTSum - 0010195-06.2016.5.18.0051	03/02/16	08/04/16	65
RTSum - 0010198-58.2016.5.18.0051	03/02/16	05/02/16	2
RTSum - 0010202-95.2016.5.18.0051	04/02/16	12/02/16	8
RTSum - 0010205-50.2016.5.18.0051	05/02/16	22/03/16	46
RTSum - 0010206-69.2015.5.18.0051	13/02/15	30/03/16	411
RTSum - 0010207-20.2016.5.18.0051	05/02/16	22/02/16	17
RTSum - 0010210-72.2016.5.18.0051	05/02/16	26/04/16	81
RTSum - 0010216-79.2016.5.18.0051	10/02/16	16/03/16	35
RTSum - 0010218-49.2016.5.18.0051	11/02/16	01/04/16	50
RTSum - 0010227-11.2016.5.18.0051	11/02/16	12/02/16	1
RTSum - 0010228-93.2016.5.18.0051	11/02/16	06/04/16	55
RTSum - 0010229-78.2016.5.18.0051	11/02/16	26/02/16	15
RTSum - 0010230-63.2016.5.18.0051	11/02/16	12/02/16	1
RTSum - 0010231-48.2016.5.18.0051	12/02/16	02/03/16	19
RTSum - 0010234-03.2016.5.18.0051	12/02/16	02/03/16	19

**Legenda:**

**Ajuiz.** Data do Ajuizamento;

**Enc. da Instrução:** Data da conclusão para proferir sentença;

**Prazo:** Quantidade de dias decorridos do ajuizamento até o encerramento da instrução.



## PRAZO MÉDIO ENTRE O AJUIZAMENTO E O ENCERRAMENTO DA INSTRUÇÃO - 1ª VARA DO TRABALHO DE ANÁPOLIS

### 1ª VARA DO TRABALHO DE ANÁPOLIS

#### SUMARÍSSIMO

Qtd	Prazo Médio
818	64,13

Nr. Processo	Ajuiz.	nc. Instruça	Prazo
RTSum - 0010236-70.2016.5.18.0051	12/02/16	06/04/16	54
RTSum - 0010237-55.2016.5.18.0051	13/02/16	01/04/16	48
RTSum - 0010239-59.2015.5.18.0051	24/02/15	18/04/16	419
RTSum - 0010243-62.2016.5.18.0051	15/02/16	11/04/16	56
RTSum - 0010245-32.2016.5.18.0051	15/02/16	22/03/16	36
RTSum - 0010248-84.2016.5.18.0051	16/02/16	16/03/16	29
RTSum - 0010249-69.2016.5.18.0051	16/02/16	16/03/16	29
RTSum - 0010251-39.2016.5.18.0051	16/02/16	16/03/16	29
RTSum - 0010252-24.2016.5.18.0051	16/02/16	22/03/16	35
RTSum - 0010254-91.2016.5.18.0051	16/02/16	07/03/16	20
RTSum - 0010257-46.2016.5.18.0051	17/02/16	07/03/16	19
RTSum - 0010259-16.2016.5.18.0051	17/02/16	19/05/16	92
RTSum - 0010264-38.2016.5.18.0051	18/02/16	07/03/16	18
RTSum - 0010268-75.2016.5.18.0051	18/02/16	03/05/16	75
RTSum - 0010269-60.2016.5.18.0051	18/02/16	09/03/16	20
RTSum - 0010277-37.2016.5.18.0051	19/02/16	09/03/16	19
RTSum - 0010278-22.2016.5.18.0051	19/02/16	09/03/16	19
RTSum - 0010279-07.2016.5.18.0051	19/02/16	20/04/16	61
RTSum - 0010287-81.2016.5.18.0051	22/02/16	16/03/16	23
RTSum - 0010291-21.2016.5.18.0051	22/02/16	23/05/16	91
RTSum - 0010292-06.2016.5.18.0051	22/02/16	17/03/16	24
RTSum - 0010294-73.2016.5.18.0051	23/02/16	11/05/16	78
RTSum - 0010297-28.2016.5.18.0051	23/02/16	17/03/16	23
RTSum - 0010299-95.2016.5.18.0051	23/02/16	31/03/16	37
RTSum - 0010300-80.2016.5.18.0051	23/02/16	17/03/16	23

**Legenda:**

**Ajuiz.** Data do Ajuizamento;

**Enc. da Instrução:** Data da conclusão para proferir sentença;

**Prazo:** Quantidade de dias decorridos do ajuizamento até o encerramento da instrução.



## PRAZO MÉDIO ENTRE O AJUIZAMENTO E O ENCERRAMENTO DA INSTRUÇÃO - 1ª VARA DO TRABALHO DE ANÁPOLIS

### 1ª VARA DO TRABALHO DE ANÁPOLIS

#### SUMARÍSSIMO

Qtd	Prazo Médio
818	64,13

Nr. Processo	Ajuiz.	nc. Instruça	Prazo
RTSum - 0010304-20.2016.5.18.0051	24/02/16	17/03/16	22
RTSum - 0010306-87.2016.5.18.0051	24/02/16	17/05/16	83
RTSum - 0010308-57.2016.5.18.0051	24/02/16	17/03/16	22
RTSum - 0010310-27.2016.5.18.0051	24/02/16	16/03/16	21
RTSum - 0010312-94.2016.5.18.0051	25/02/16	22/03/16	26
RTSum - 0010313-79.2016.5.18.0051	25/02/16	11/04/16	46
RTSum - 0010315-49.2016.5.18.0051	25/02/16	20/04/16	55
RTSum - 0010316-34.2016.5.18.0051	25/02/16	23/05/16	88
RTSum - 0010317-19.2016.5.18.0051	25/02/16	05/04/16	40
RTSum - 0010320-71.2016.5.18.0051	26/02/16	20/04/16	54
RTSum - 0010321-56.2016.5.18.0051	26/02/16	07/04/16	41
RTSum - 0010322-41.2016.5.18.0051	26/02/16	29/02/16	3
RTSum - 0010327-63.2016.5.18.0051	28/02/16	09/03/16	10
RTSum - 0010329-33.2016.5.18.0051	29/02/16	01/04/16	32
RTSum - 0010332-85.2016.5.18.0051	29/02/16	26/10/16	240
RTSum - 0010338-92.2016.5.18.0051	01/03/16	10/06/16	101
RTSum - 0010338-92.2016.5.18.0051	01/03/16	18/07/16	139
RTSum - 0010338-92.2016.5.18.0051	01/03/16	16/08/16	168
RTSum - 0010339-77.2016.5.18.0051	01/03/16	08/04/16	38
RTSum - 0010339-77.2016.5.18.0051	01/03/16	13/04/16	43
RTSum - 0010342-32.2016.5.18.0051	02/03/16	07/04/16	36
RTSum - 0010348-39.2016.5.18.0051	03/03/16	27/04/16	55
RTSum - 0010352-76.2016.5.18.0051	03/03/16	08/04/16	36
RTSum - 0010353-61.2016.5.18.0051	03/03/16	27/04/16	55
RTSum - 0010355-31.2016.5.18.0051	03/03/16	04/03/16	1

**Legenda:**

**Ajuiz.** Data do Ajuizamento;

**Enc. da Instrução:** Data da conclusão para proferir sentença;

**Prazo:** Quantidade de dias decorridos do ajuizamento até o encerramento da instrução.



## PRAZO MÉDIO ENTRE O AJUIZAMENTO E O ENCERRAMENTO DA INSTRUÇÃO - 1ª VARA DO TRABALHO DE ANÁPOLIS

### 1ª VARA DO TRABALHO DE ANÁPOLIS

#### SUMARÍSSIMO

Qtd	Prazo Médio
818	64,13

Nr. Processo	Ajuiz.	nc. Instruça	Prazo
RTSum - 0010358-83.2016.5.18.0051	04/03/16	11/04/16	38
RTSum - 0010359-68.2016.5.18.0051	04/03/16	04/04/16	31
RTSum - 0010360-53.2016.5.18.0051	05/03/16	11/04/16	37
RTSum - 0010362-23.2016.5.18.0051	06/03/16	22/03/16	16
RTSum - 0010363-08.2016.5.18.0051	07/03/16	07/04/16	31
RTSum - 0010363-08.2016.5.18.0051	07/03/16	08/07/16	123
RTSum - 0010366-60.2016.5.18.0051	07/03/16	12/04/16	36
RTSum - 0010367-45.2016.5.18.0051	07/03/16	20/05/16	74
RTSum - 0010368-30.2016.5.18.0051	07/03/16	23/05/16	77
RTSum - 0010369-15.2016.5.18.0051	07/03/16	08/04/16	32
RTSum - 0010371-82.2016.5.18.0051	07/03/16	12/04/16	36
RTSum - 0010372-67.2016.5.18.0051	07/03/16	08/03/16	1
RTSum - 0010373-52.2016.5.18.0051	07/03/16	13/04/16	37
RTSum - 0010375-22.2016.5.18.0051	08/03/16	08/03/16	0
RTSum - 0010378-74.2016.5.18.0051	08/03/16	15/04/16	38
RTSum - 0010381-29.2016.5.18.0051	09/03/16	11/03/16	2
RTSum - 0010383-96.2016.5.18.0051	09/03/16	18/05/16	70
RTSum - 0010384-81.2016.5.18.0051	09/03/16	08/04/16	30
RTSum - 0010385-66.2016.5.18.0051	09/03/16	14/04/16	36
RTSum - 0010387-36.2016.5.18.0051	09/03/16	13/05/16	65
RTSum - 0010389-06.2016.5.18.0051	09/03/16	25/04/16	47
RTSum - 0010390-88.2016.5.18.0051	09/03/16	14/04/16	36
RTSum - 0010391-73.2016.5.18.0051	09/03/16	05/05/16	57
RTSum - 0010394-28.2016.5.18.0051	10/03/16	09/06/16	91
RTSum - 0010396-95.2016.5.18.0051	10/03/16	30/03/16	20

**Legenda:**

**Ajuiz.** Data do Ajuizamento;

**Enc. da Instrução:** Data da conclusão para proferir sentença;

**Prazo:** Quantidade de dias decorridos do ajuizamento até o encerramento da instrução.



## PRAZO MÉDIO ENTRE O AJUIZAMENTO E O ENCERRAMENTO DA INSTRUÇÃO - 1ª VARA DO TRABALHO DE ANÁPOLIS

### 1ª VARA DO TRABALHO DE ANÁPOLIS

#### SUMARÍSSIMO

Qtd	Prazo Médio
818	64,13

Nr. Processo	Ajuiz.	nc. Instruça	Prazo
RTSum - 0010397-80.2016.5.18.0051	10/03/16	04/04/16	25
RTSum - 0010398-65.2016.5.18.0051	10/03/16	17/05/16	68
RTSum - 0010403-87.2016.5.18.0051	11/03/16	14/03/16	3
RTSum - 0010405-57.2016.5.18.0051	11/03/16	20/04/16	40
RTSum - 0010405-57.2016.5.18.0051	11/03/16	03/05/16	53
RTSum - 0010407-27.2016.5.18.0051	14/03/16	20/04/16	37
RTSum - 0010409-94.2016.5.18.0051	14/03/16	20/04/16	37
RTSum - 0010414-19.2016.5.18.0051	14/03/16	16/03/16	2
RTSum - 0010415-04.2016.5.18.0051	14/03/16	16/03/16	2
RTSum - 0010417-71.2016.5.18.0051	14/03/16	16/03/16	2
RTSum - 0010420-26.2016.5.18.0051	14/03/16	06/06/16	84
RTSum - 0010420-26.2016.5.18.0051	14/03/16	18/07/16	126
RTSum - 0010421-11.2016.5.18.0051	15/03/16	20/04/16	36
RTSum - 0010422-93.2016.5.18.0051	15/03/16	16/03/16	1
RTSum - 0010423-78.2016.5.18.0051	15/03/16	16/03/16	1
RTSum - 0010424-63.2016.5.18.0051	15/03/16	10/08/16	148
RTSum - 0010426-33.2016.5.18.0051	15/03/16	16/03/16	1
RTSum - 0010430-70.2016.5.18.0051	15/03/16	18/03/16	3
RTSum - 0010431-55.2016.5.18.0051	15/03/16	26/04/16	42
RTSum - 0010432-40.2016.5.18.0051	15/03/16	16/03/16	1
RTSum - 0010434-10.2016.5.18.0051	15/03/16	29/04/16	45
RTSum - 0010435-92.2016.5.18.0051	16/03/16	18/03/16	2
RTSum - 0010436-77.2016.5.18.0051	16/03/16	16/03/16	0
RTSum - 0010438-47.2016.5.18.0051	16/03/16	02/05/16	47
RTSum - 0010439-32.2016.5.18.0051	16/03/16	16/03/16	0

**Legenda:**

**Ajuiz.** Data do Ajuizamento;

**Enc. da Instrução:** Data da conclusão para proferir sentença;

**Prazo:** Quantidade de dias decorridos do ajuizamento até o encerramento da instrução.





## PRAZO MÉDIO ENTRE O AJUIZAMENTO E O ENCERRAMENTO DA INSTRUÇÃO - 1ª VARA DO TRABALHO DE ANÁPOLIS

### 1ª VARA DO TRABALHO DE ANÁPOLIS

#### SUMARÍSSIMO

Qtd	Prazo Médio
818	64,13

Nr. Processo	Ajuiz.	nc. Instruça	Prazo
RTSum - 0010440-17.2016.5.18.0051	16/03/16	16/03/16	0
RTSum - 0010442-84.2016.5.18.0051	16/03/16	28/04/16	43
RTSum - 0010444-54.2016.5.18.0051	16/03/16	11/05/16	56
RTSum - 0010445-39.2016.5.18.0051	16/03/16	13/05/16	58
RTSum - 0010446-15.2016.5.18.0054	02/05/16	06/05/16	4
RTSum - 0010446-24.2016.5.18.0051	16/03/16	12/05/16	57
RTSum - 0010447-09.2016.5.18.0051	16/03/16	12/05/16	57
RTSum - 0010448-91.2016.5.18.0051	16/03/16	12/05/16	57
RTSum - 0010449-76.2016.5.18.0051	16/03/16	13/05/16	58
RTSum - 0010453-16.2016.5.18.0051	17/03/16	28/04/16	42
RTSum - 0010454-98.2016.5.18.0051	17/03/16	17/03/16	0
RTSum - 0010455-83.2016.5.18.0051	17/03/16	26/04/16	40
RTSum - 0010459-23.2016.5.18.0051	17/03/16	17/03/16	0
RTSum - 0010460-08.2016.5.18.0051	17/03/16	13/06/16	88
RTSum - 0010463-60.2016.5.18.0051	17/03/16	29/03/16	12
RTSum - 0010465-30.2016.5.18.0051	17/03/16	05/05/16	49
RTSum - 0010466-15.2016.5.18.0051	18/03/16	18/05/16	61
RTSum - 0010469-67.2016.5.18.0051	18/03/16	18/03/16	0
RTSum - 0010471-37.2016.5.18.0051	18/03/16	18/03/16	0
RTSum - 0010475-74.2016.5.18.0051	18/03/16	18/03/16	0
RTSum - 0010480-96.2016.5.18.0051	20/03/16	25/04/16	36
RTSum - 0010482-66.2016.5.18.0051	21/03/16	02/05/16	42
RTSum - 0010484-36.2016.5.18.0051	21/03/16	04/05/16	44
RTSum - 0010485-21.2016.5.18.0051	21/03/16	06/05/16	46
RTSum - 0010490-43.2016.5.18.0051	21/03/16	21/03/16	0

**Legenda:**

**Ajuiz.** Data do Ajuizamento;

**Enc. da Instrução:** Data da conclusão para proferir sentença;

**Prazo:** Quantidade de dias decorridos do ajuizamento até o encerramento da instrução.



## PRAZO MÉDIO ENTRE O AJUIZAMENTO E O ENCERRAMENTO DA INSTRUÇÃO - 1ª VARA DO TRABALHO DE ANÁPOLIS

### 1ª VARA DO TRABALHO DE ANÁPOLIS

#### SUMARÍSSIMO

Qtd	Prazo Médio
818	64,13

Nr. Processo	Ajuiz.	nc. Instruçã	Prazo
RTSum - 0010491-28.2016.5.18.0051	21/03/16	21/03/16	0
RTSum - 0010493-95.2016.5.18.0051	21/03/16	22/06/16	93
RTSum - 0010495-65.2016.5.18.0051	22/03/16	19/04/16	28
RTSum - 0010497-35.2016.5.18.0051	22/03/16	23/05/16	62
RTSum - 0010498-20.2016.5.18.0051	22/03/16	18/04/16	27
RTSum - 0010503-42.2016.5.18.0051	22/03/16	25/04/16	34
RTSum - 0010504-27.2016.5.18.0051	22/03/16	28/04/16	37
RTSum - 0010505-12.2016.5.18.0051	22/03/16	27/04/16	36
RTSum - 0010507-79.2016.5.18.0051	23/03/16	31/03/16	8
RTSum - 0010507-79.2016.5.18.0051	23/03/16	26/09/16	187
RTSum - 0010512-04.2016.5.18.0051	23/03/16	29/04/16	37
RTSum - 0010515-56.2016.5.18.0051	24/03/16	02/06/16	70
RTSum - 0010517-26.2016.5.18.0051	24/03/16	13/06/16	81
RTSum - 0010517-94.2014.5.18.0051	13/05/14	19/01/16	616
RTSum - 0010519-93.2016.5.18.0051	24/03/16	01/06/16	69
RTSum - 0010527-70.2016.5.18.0051	28/03/16	01/04/16	4
RTSum - 0010528-55.2016.5.18.0051	28/03/16	29/04/16	32
RTSum - 0010543-58.2015.5.18.0051	29/04/15	14/04/16	351
RTSum - 0010543-58.2015.5.18.0051	29/04/15	02/08/16	461
RTSum - 0010545-91.2016.5.18.0051	29/03/16	09/05/16	41
RTSum - 0010546-76.2016.5.18.0051	29/03/16	23/05/16	55
RTSum - 0010548-46.2016.5.18.0051	30/03/16	09/05/16	40
RTSum - 0010555-38.2016.5.18.0051	31/03/16	24/06/16	85
RTSum - 0010558-90.2016.5.18.0051	31/03/16	02/05/16	32
RTSum - 0010559-75.2016.5.18.0051	01/04/16	05/05/16	34

**Legenda:**  
Ajuiz. Data do Ajuizamento;  
Enc. da Instrução: Data da conclusão para proferir sentença;  
Prazo: Quantidade de dias decorridos do ajuizamento até o encerramento da instrução.



## PRAZO MÉDIO ENTRE O AJUIZAMENTO E O ENCERRAMENTO DA INSTRUÇÃO - 1ª VARA DO TRABALHO DE ANÁPOLIS

### 1ª VARA DO TRABALHO DE ANÁPOLIS

#### SUMARÍSSIMO

Qtd	Prazo Médio
818	64,13

Nr. Processo	Ajuiz.	nc. Instruça	Prazo
RTSum - 0010562-30.2016.5.18.0051	01/04/16	05/05/16	34
RTSum - 0010563-15.2016.5.18.0051	01/04/16	18/07/16	108
RTSum - 0010564-97.2016.5.18.0051	01/04/16	27/04/16	26
RTSum - 0010570-07.2016.5.18.0051	04/04/16	08/06/16	65
RTSum - 0010571-89.2016.5.18.0051	04/04/16	10/06/16	67
RTSum - 0010571-89.2016.5.18.0051	04/04/16	16/06/16	73
RTSum - 0010571-89.2016.5.18.0051	04/04/16	04/08/16	122
RTSum - 0010572-74.2016.5.18.0051	04/04/16	10/05/16	36
RTSum - 0010573-59.2016.5.18.0051	04/04/16	17/05/16	43
RTSum - 0010578-81.2016.5.18.0051	05/04/16	20/06/16	76
RTSum - 0010581-36.2016.5.18.0051	05/04/16	10/05/16	35
RTSum - 0010582-21.2016.5.18.0051	05/04/16	04/07/16	90
RTSum - 0010583-06.2016.5.18.0051	05/04/16	02/05/16	27
RTSum - 0010587-43.2016.5.18.0051	06/04/16	05/05/16	29
RTSum - 0010588-28.2016.5.18.0051	06/04/16	16/05/16	40
RTSum - 0010590-95.2016.5.18.0051	06/04/16	17/05/16	41
RTSum - 0010593-50.2016.5.18.0051	06/04/16	12/12/16	250
RTSum - 0010594-35.2016.5.18.0051	06/04/16	19/05/16	43
RTSum - 0010596-05.2016.5.18.0051	07/04/16	16/05/16	39
RTSum - 0010597-87.2016.5.18.0051	07/04/16	19/05/16	42
RTSum - 0010598-72.2016.5.18.0051	08/04/16	11/04/16	3
RTSum - 0010601-27.2016.5.18.0051	08/04/16	13/05/16	35
RTSum - 0010602-12.2016.5.18.0051	08/04/16	02/06/16	55
RTSum - 0010603-94.2016.5.18.0051	08/04/16	14/04/16	6
RTSum - 0010603-94.2016.5.18.0051	08/04/16	15/04/16	7

**Legenda:**

**Ajuiz.** Data do Ajuizamento;

**Enc. da Instrução:** Data da conclusão para proferir sentença;

**Prazo:** Quantidade de dias decorridos do ajuizamento até o encerramento da instrução.



## PRAZO MÉDIO ENTRE O AJUIZAMENTO E O ENCERRAMENTO DA INSTRUÇÃO - 1ª VARA DO TRABALHO DE ANÁPOLIS

### 1ª VARA DO TRABALHO DE ANÁPOLIS

#### SUMARÍSSIMO

Qtd	Prazo Médio
818	64,13

Nr. Processo	Ajuiz.	nc. Instruçã	Prazo
RTSum - 0010604-79.2016.5.18.0051	08/04/16	06/06/16	59
RTSum - 0010604-79.2016.5.18.0051	08/04/16	18/07/16	101
RTSum - 0010609-04.2016.5.18.0051	09/04/16	20/05/16	41
RTSum - 0010611-71.2016.5.18.0051	11/04/16	13/06/16	63
RTSum - 0010618-63.2016.5.18.0051	11/04/16	30/05/16	49
RTSum - 0010618-63.2016.5.18.0051	11/04/16	18/07/16	98
RTSum - 0010621-18.2016.5.18.0051	11/04/16	25/05/16	44
RTSum - 0010623-85.2016.5.18.0051	12/04/16	08/06/16	57
RTSum - 0010623-85.2016.5.18.0051	12/04/16	18/07/16	97
RTSum - 0010625-55.2016.5.18.0051	12/04/16	19/08/16	129
RTSum - 0010632-47.2016.5.18.0051	13/04/16	23/05/16	40
RTSum - 0010633-32.2016.5.18.0051	13/04/16	24/05/16	41
RTSum - 0010636-84.2016.5.18.0051	13/04/16	24/05/16	41
RTSum - 0010638-54.2016.5.18.0051	13/04/16	08/06/16	56
RTSum - 0010638-54.2016.5.18.0051	13/04/16	18/07/16	96
RTSum - 0010640-24.2016.5.18.0051	14/04/16	24/05/16	40
RTSum - 0010644-61.2016.5.18.0051	14/04/16	31/05/16	47
RTSum - 0010645-46.2016.5.18.0051	14/04/16	30/05/16	46
RTSum - 0010647-16.2016.5.18.0051	14/04/16	30/05/16	46
RTSum - 0010655-90.2016.5.18.0051	16/04/16	06/06/16	51
RTSum - 0010657-60.2016.5.18.0051	18/04/16	08/06/16	51
RTSum - 0010657-60.2016.5.18.0051	18/04/16	18/07/16	91
RTSum - 0010657-60.2016.5.18.0051	18/04/16	12/12/16	238
RTSum - 0010663-67.2016.5.18.0051	18/04/16	06/06/16	49
RTSum - 0010665-37.2016.5.18.0051	19/04/16	08/06/16	50

**Legenda:**

**Ajuiz.** Data do Ajuizamento;

**Enc. da Instrução:** Data da conclusão para proferir sentença;

**Prazo:** Quantidade de dias decorridos do ajuizamento até o encerramento da instrução.



## PRAZO MÉDIO ENTRE O AJUIZAMENTO E O ENCERRAMENTO DA INSTRUÇÃO - 1ª VARA DO TRABALHO DE ANÁPOLIS

### 1ª VARA DO TRABALHO DE ANÁPOLIS

#### SUMARÍSSIMO

Qtd	Prazo Médio
818	64,13

Nr. Processo	Ajuiz.	nc. Instruçã	Prazo
RTSum - 0010665-37.2016.5.18.0051	19/04/16	18/07/16	90
RTSum - 0010665-71.2015.5.18.0051	25/05/15	24/05/16	365
RTSum - 0010667-07.2016.5.18.0051	19/04/16	21/07/16	93
RTSum - 0010668-89.2016.5.18.0051	19/04/16	25/05/16	36
RTSum - 0010669-74.2016.5.18.0051	19/04/16	31/05/16	42
RTSum - 0010671-44.2016.5.18.0051	19/04/16	08/06/16	50
RTSum - 0010672-29.2016.5.18.0051	20/04/16	03/06/16	44
RTSum - 0010675-81.2016.5.18.0051	20/04/16	01/06/16	42
RTSum - 0010676-66.2016.5.18.0051	20/04/16	30/05/16	40
RTSum - 0010677-51.2016.5.18.0051	20/04/16	30/05/16	40
RTSum - 0010678-36.2016.5.18.0051	20/04/16	30/05/16	40
RTSum - 0010679-21.2016.5.18.0051	20/04/16	03/06/16	44
RTSum - 0010680-06.2016.5.18.0051	20/04/16	13/06/16	54
RTSum - 0010680-94.2016.5.18.0054	20/04/16	13/06/16	54
RTSum - 0010680-94.2016.5.18.0054	20/04/16	04/10/16	167
RTSum - 0010681-88.2016.5.18.0051	20/04/16	08/06/16	49
RTSum - 0010682-73.2016.5.18.0051	22/04/16	28/04/16	6
RTSum - 0010683-58.2016.5.18.0051	22/04/16	25/05/16	33
RTSum - 0010685-28.2016.5.18.0051	25/04/16	06/06/16	42
RTSum - 0010686-13.2016.5.18.0051	25/04/16	02/06/16	38
RTSum - 0010694-87.2016.5.18.0051	26/04/16	03/06/16	38
RTSum - 0010695-72.2016.5.18.0051	26/04/16	03/06/16	38
RTSum - 0010696-57.2016.5.18.0051	26/04/16	08/06/16	43
RTSum - 0010696-57.2016.5.18.0051	26/04/16	18/07/16	83
RTSum - 0010699-12.2016.5.18.0051	27/04/16	06/06/16	40

**Legenda:**

**Ajuiz.** Data do Ajuizamento;

**Enc. da Instrução:** Data da conclusão para proferir sentença;

**Prazo:** Quantidade de dias decorridos do ajuizamento até o encerramento da instrução.



## PRAZO MÉDIO ENTRE O AJUIZAMENTO E O ENCERRAMENTO DA INSTRUÇÃO - 1ª VARA DO TRABALHO DE ANÁPOLIS

### 1ª VARA DO TRABALHO DE ANÁPOLIS

#### SUMARÍSSIMO

Qtd	Prazo Médio
818	64,13

Nr. Processo	Ajuiz.	nc. Instruçã	Prazo
RTSum - 0010700-94.2016.5.18.0051	27/04/16	21/07/16	85
RTSum - 0010704-34.2016.5.18.0051	27/04/16	08/06/16	42
RTSum - 0010704-34.2016.5.18.0051	27/04/16	18/07/16	82
RTSum - 0010705-19.2016.5.18.0051	27/04/16	22/07/16	86
RTSum - 0010705-53.2015.5.18.0051	02/06/15	12/01/16	224
RTSum - 0010706-04.2016.5.18.0051	27/04/16	13/06/16	47
RTSum - 0010712-11.2016.5.18.0051	28/04/16	07/06/16	40
RTSum - 0010713-93.2016.5.18.0051	28/04/16	13/06/16	46
RTSum - 0010717-33.2016.5.18.0051	28/04/16	08/06/16	41
RTSum - 0010718-18.2016.5.18.0051	28/04/16	13/06/16	46
RTSum - 0010719-03.2016.5.18.0051	29/04/16	12/09/16	136
RTSum - 0010720-85.2016.5.18.0051	29/04/16	14/06/16	46
RTSum - 0010721-70.2016.5.18.0051	29/04/16	14/06/16	46
RTSum - 0010722-55.2016.5.18.0051	29/04/16	14/06/16	46
RTSum - 0010724-25.2016.5.18.0051	29/04/16	03/08/16	96
RTSum - 0010725-10.2016.5.18.0051	29/04/16	13/06/16	45
RTSum - 0010731-17.2016.5.18.0051	02/05/16	02/06/16	31
RTSum - 0010732-02.2016.5.18.0051	02/05/16	13/06/16	42
RTSum - 0010734-69.2016.5.18.0051	03/05/16	05/05/16	2
RTSum - 0010737-24.2016.5.18.0051	03/05/16	26/10/16	176
RTSum - 0010737-24.2016.5.18.0051	03/05/16	30/11/16	211
RTSum - 0010738-09.2016.5.18.0051	03/05/16	28/07/16	86
RTSum - 0010741-61.2016.5.18.0051	04/05/16	13/06/16	40
RTSum - 0010743-31.2016.5.18.0051	04/05/16	13/06/16	40
RTSum - 0010745-98.2016.5.18.0051	05/05/16	14/07/16	70

**Legenda:**

**Ajuiz.** Data do Ajuizamento;

**Enc. da Instrução:** Data da conclusão para proferir sentença;

**Prazo:** Quantidade de dias decorridos do ajuizamento até o encerramento da instrução.



## PRAZO MÉDIO ENTRE O AJUIZAMENTO E O ENCERRAMENTO DA INSTRUÇÃO - 1ª VARA DO TRABALHO DE ANÁPOLIS

### 1ª VARA DO TRABALHO DE ANÁPOLIS

#### SUMARÍSSIMO

Qtd	Prazo Médio
818	64,13

Nr. Processo	Ajuiz.	nc. Instruça	Prazo
RTSum - 0010745-98.2016.5.18.0051	05/05/16	29/07/16	85
RTSum - 0010747-68.2016.5.18.0051	05/05/16	11/07/16	67
RTSum - 0010748-53.2016.5.18.0051	05/05/16	05/07/16	61
RTSum - 0010749-38.2016.5.18.0051	05/05/16	14/06/16	40
RTSum - 0010751-08.2016.5.18.0051	05/05/16	15/06/16	41
RTSum - 0010752-90.2016.5.18.0051	05/05/16	19/08/16	106
RTSum - 0010754-60.2016.5.18.0051	05/05/16	20/10/16	168
RTSum - 0010754-60.2016.5.18.0051	05/05/16	05/12/16	214
RTSum - 0010757-49.2015.5.18.0051	15/06/15	13/05/16	333
RTSum - 0010766-74.2016.5.18.0051	06/05/16	15/06/16	40
RTSum - 0010767-59.2016.5.18.0051	07/05/16	10/06/16	34
RTSum - 0010768-44.2016.5.18.0051	07/05/16	10/05/16	3
RTSum - 0010772-81.2016.5.18.0051	09/05/16	14/06/16	36
RTSum - 0010774-51.2016.5.18.0051	09/05/16	13/05/16	4
RTSum - 0010775-36.2016.5.18.0051	09/05/16	14/06/16	36
RTSum - 0010780-58.2016.5.18.0051	10/05/16	11/07/16	62
RTSum - 0010782-28.2016.5.18.0051	10/05/16	27/06/16	48
RTSum - 0010784-95.2016.5.18.0051	11/05/16	27/07/16	77
RTSum - 0010785-80.2016.5.18.0051	11/05/16	29/07/16	79
RTSum - 0010786-65.2016.5.18.0051	11/05/16	14/06/16	34
RTSum - 0010792-72.2016.5.18.0051	11/05/16	14/06/16	34
RTSum - 0010793-57.2016.5.18.0051	11/05/16	14/06/16	34
RTSum - 0010794-42.2016.5.18.0051	12/05/16	17/06/16	36
RTSum - 0010794-42.2016.5.18.0051	12/05/16	10/08/16	90
RTSum - 0010795-27.2016.5.18.0051	12/05/16	10/06/16	29

**Legenda:**

**Ajuiz.** Data do Ajuizamento;

**Enc. da Instrução:** Data da conclusão para proferir sentença;

**Prazo:** Quantidade de dias decorridos do ajuizamento até o encerramento da instrução.



## PRAZO MÉDIO ENTRE O AJUIZAMENTO E O ENCERRAMENTO DA INSTRUÇÃO - 1ª VARA DO TRABALHO DE ANÁPOLIS

### 1ª VARA DO TRABALHO DE ANÁPOLIS

#### SUMARÍSSIMO

Qtd	Prazo Médio
818	64,13

Nr. Processo	Ajuiz.	nc. Instruçã	Prazo
RTSum - 0010796-12.2016.5.18.0051	12/05/16	15/06/16	34
RTSum - 0010798-79.2016.5.18.0051	12/05/16	14/06/16	33
RTSum - 0010799-64.2016.5.18.0051	12/05/16	24/08/16	104
RTSum - 0010801-34.2016.5.18.0051	12/05/16	13/05/16	1
RTSum - 0010802-19.2016.5.18.0051	12/05/16	13/05/16	1
RTSum - 0010803-04.2016.5.18.0051	13/05/16	16/06/16	34
RTSum - 0010805-71.2016.5.18.0051	16/05/16	07/06/16	22
RTSum - 0010806-56.2016.5.18.0051	16/05/16	16/06/16	31
RTSum - 0010809-11.2016.5.18.0051	17/05/16	07/07/16	51
RTSum - 0010809-11.2016.5.18.0051	17/05/16	09/08/16	84
RTSum - 0010810-93.2016.5.18.0051	17/05/16	29/06/16	43
RTSum - 0010813-48.2016.5.18.0051	17/05/16	01/07/16	45
RTSum - 0010814-33.2016.5.18.0051	17/05/16	17/10/16	153
RTSum - 0010817-85.2016.5.18.0051	18/05/16	19/05/16	1
RTSum - 0010819-55.2016.5.18.0051	18/05/16	14/06/16	27
RTSum - 0010821-25.2016.5.18.0051	18/05/16	16/06/16	29
RTSum - 0010822-10.2016.5.18.0051	18/05/16	22/09/16	127
RTSum - 0010823-29.2015.5.18.0051	29/06/15	29/01/16	214
RTSum - 0010823-92.2016.5.18.0051	19/05/16	16/06/16	28
RTSum - 0010824-77.2016.5.18.0051	19/05/16	23/05/16	4
RTSum - 0010827-32.2016.5.18.0051	19/05/16	08/06/16	20
RTSum - 0010828-17.2016.5.18.0051	19/05/16	08/06/16	20
RTSum - 0010829-02.2016.5.18.0051	19/05/16	14/06/16	26
RTSum - 0010831-69.2016.5.18.0051	19/05/16	23/06/16	35
RTSum - 0010833-39.2016.5.18.0051	19/05/16	08/06/16	20

**Legenda:**

**Ajuiz.** Data do Ajuizamento;

**Enc. da Instrução:** Data da conclusão para proferir sentença;

**Prazo:** Quantidade de dias decorridos do ajuizamento até o encerramento da instrução.





## PRAZO MÉDIO ENTRE O AJUIZAMENTO E O ENCERRAMENTO DA INSTRUÇÃO - 1ª VARA DO TRABALHO DE ANÁPOLIS

### 1ª VARA DO TRABALHO DE ANÁPOLIS

#### SUMARÍSSIMO

Qtd	Prazo Médio
818	64,13

Nr. Processo	Ajuiz.	nc. Instruçã	Prazo
RTSum - 0010837-13.2015.5.18.0051	01/07/15	07/03/16	250
RTSum - 0010843-83.2016.5.18.0051	23/05/16	14/06/16	22
RTSum - 0010853-64.2015.5.18.0051	03/07/15	30/03/16	271
RTSum - 0010853-64.2015.5.18.0051	03/07/15	01/06/16	334
RTSum - 0010853-64.2015.5.18.0051	03/07/15	06/07/16	369
RTSum - 0010855-97.2016.5.18.0051	25/05/16	04/07/16	40
RTSum - 0010855-97.2016.5.18.0051	25/05/16	12/08/16	79
RTSum - 0010856-82.2016.5.18.0051	25/05/16	09/06/16	15
RTSum - 0010862-89.2016.5.18.0051	27/05/16	09/06/16	13
RTSum - 0010864-59.2016.5.18.0051	30/05/16	13/06/16	14
RTSum - 0010872-36.2016.5.18.0051	30/05/16	03/06/16	4
RTSum - 0010874-06.2016.5.18.0051	31/05/16	09/06/16	9
RTSum - 0010876-73.2016.5.18.0051	31/05/16	27/06/16	27
RTSum - 0010878-43.2016.5.18.0051	31/05/16	30/06/16	30
RTSum - 0010879-28.2016.5.18.0051	31/05/16	24/08/16	85
RTSum - 0010880-13.2016.5.18.0051	31/05/16	30/06/16	30
RTSum - 0010881-95.2016.5.18.0051	31/05/16	16/09/16	108
RTSum - 0010883-65.2016.5.18.0051	01/06/16	04/07/16	33
RTSum - 0010883-65.2016.5.18.0051	01/06/16	04/08/16	64
RTSum - 0010885-35.2016.5.18.0051	01/06/16	28/06/16	27
RTSum - 0010887-05.2016.5.18.0051	02/06/16	06/07/16	34
RTSum - 0010888-87.2016.5.18.0051	02/06/16	06/07/16	34
RTSum - 0010890-57.2016.5.18.0051	02/06/16	08/07/16	36
RTSum - 0010890-57.2016.5.18.0051	02/06/16	24/07/16	52
RTSum - 0010891-42.2016.5.18.0051	02/06/16	27/06/16	25

**Legenda:**

**Ajuiz.** Data do Ajuizamento;

**Enc. da Instrução:** Data da conclusão para proferir sentença;

**Prazo:** Quantidade de dias decorridos do ajuizamento até o encerramento da instrução.



## PRAZO MÉDIO ENTRE O AJUIZAMENTO E O ENCERRAMENTO DA INSTRUÇÃO - 1ª VARA DO TRABALHO DE ANÁPOLIS

### 1ª VARA DO TRABALHO DE ANÁPOLIS

#### SUMARÍSSIMO

Qtd	Prazo Médio
818	64,13

Nr. Processo	Ajuiz.	nc. Instruça	Prazo
RTSum - 0010892-27.2016.5.18.0051	02/06/16	12/07/16	40
RTSum - 0010892-27.2016.5.18.0051	02/06/16	11/08/16	70
RTSum - 0010895-79.2016.5.18.0051	03/06/16	04/07/16	31
RTSum - 0010895-79.2016.5.18.0051	03/06/16	28/07/16	55
RTSum - 0010896-64.2016.5.18.0051	03/06/16	10/06/16	7
RTSum - 0010898-34.2016.5.18.0051	06/06/16	08/07/16	32
RTSum - 0010900-38.2015.5.18.0051	15/07/15	11/01/16	180
RTSum - 0010901-86.2016.5.18.0051	06/06/16	13/07/16	37
RTSum - 0010902-71.2016.5.18.0051	06/06/16	29/06/16	23
RTSum - 0010903-56.2016.5.18.0051	07/06/16	11/07/16	34
RTSum - 0010903-56.2016.5.18.0051	07/06/16	01/08/16	55
RTSum - 0010904-41.2016.5.18.0051	07/06/16	07/07/16	30
RTSum - 0010908-78.2016.5.18.0051	08/06/16	11/07/16	33
RTSum - 0010908-78.2016.5.18.0051	08/06/16	25/07/16	47
RTSum - 0010910-48.2016.5.18.0051	09/06/16	23/06/16	14
RTSum - 0010925-17.2016.5.18.0051	10/06/16	07/07/16	27
RTSum - 0010928-69.2016.5.18.0051	10/06/16	17/06/16	7
RTSum - 0010929-54.2016.5.18.0051	10/06/16	17/06/16	7
RTSum - 0010930-39.2016.5.18.0051	10/06/16	17/06/16	7
RTSum - 0010936-46.2016.5.18.0051	13/06/16	17/08/16	65
RTSum - 0010948-60.2016.5.18.0051	15/06/16	08/08/16	54
RTSum - 0010950-30.2016.5.18.0051	15/06/16	27/06/16	12
RTSum - 0010953-82.2016.5.18.0051	16/06/16	06/07/16	20
RTSum - 0010957-22.2016.5.18.0051	17/06/16	25/08/16	69
RTSum - 0010959-89.2016.5.18.0051	17/06/16	21/07/16	34

**Legenda:**  
Ajuiz. Data do Ajuizamento;  
Enc. da Instrução: Data da conclusão para proferir sentença;  
Prazo: Quantidade de dias decorridos do ajuizamento até o encerramento da instrução.



## PRAZO MÉDIO ENTRE O AJUIZAMENTO E O ENCERRAMENTO DA INSTRUÇÃO - 1ª VARA DO TRABALHO DE ANÁPOLIS

### 1ª VARA DO TRABALHO DE ANÁPOLIS

#### SUMARÍSSIMO

Qtd	Prazo Médio
818	64,13

Nr. Processo	Ajuiz.	nc. Instruçã	Prazo
RTSum - 0010965-96.2016.5.18.0051	20/06/16	19/07/16	29
RTSum - 0010966-12.2015.5.18.0053	17/08/15	03/02/16	170
RTSum - 0010968-51.2016.5.18.0051	20/06/16	13/07/16	23
RTSum - 0010972-88.2016.5.18.0051	20/06/16	13/07/16	23
RTSum - 0010973-73.2016.5.18.0051	21/06/16	13/07/16	22
RTSum - 0010976-28.2016.5.18.0051	21/06/16	17/08/16	57
RTSum - 0010979-80.2016.5.18.0051	21/06/16	14/07/16	23
RTSum - 0010981-50.2016.5.18.0051	22/06/16	24/08/16	63
RTSum - 0010982-35.2016.5.18.0051	22/06/16	02/08/16	41
RTSum - 0010983-20.2016.5.18.0051	22/06/16	28/06/16	6
RTSum - 0010985-87.2016.5.18.0051	22/06/16	07/07/16	15
RTSum - 0010988-42.2016.5.18.0051	23/06/16	14/07/16	21
RTSum - 0010990-12.2016.5.18.0051	23/06/16	08/08/16	46
RTSum - 0010991-94.2016.5.18.0051	23/06/16	22/09/16	91
RTSum - 0010992-79.2016.5.18.0051	23/06/16	03/08/16	41
RTSum - 0010993-64.2016.5.18.0051	23/06/16	03/08/16	41
RTSum - 0010994-49.2016.5.18.0051	23/06/16	03/08/16	41
RTSum - 0010997-04.2016.5.18.0051	23/06/16	18/07/16	25
RTSum - 0010998-86.2016.5.18.0051	24/06/16	02/08/16	39
RTSum - 0011001-41.2016.5.18.0051	24/06/16	09/09/16	77
RTSum - 0011002-26.2016.5.18.0051	24/06/16	29/07/16	35
RTSum - 0011003-11.2016.5.18.0051	24/06/16	29/07/16	35
RTSum - 0011004-93.2016.5.18.0051	24/06/16	28/06/16	4
RTSum - 0011006-63.2016.5.18.0051	26/06/16	04/08/16	39
RTSum - 0011006-63.2016.5.18.0051	26/06/16	06/09/16	72

**Legenda:**

**Ajuiz.** Data do Ajuizamento;

**Enc. da Instrução:** Data da conclusão para proferir sentença;

**Prazo:** Quantidade de dias decorridos do ajuizamento até o encerramento da instrução.



## PRAZO MÉDIO ENTRE O AJUIZAMENTO E O ENCERRAMENTO DA INSTRUÇÃO - 1ª VARA DO TRABALHO DE ANÁPOLIS

### 1ª VARA DO TRABALHO DE ANÁPOLIS

#### SUMARÍSSIMO

Qtd	Prazo Médio
818	64,13

Nr. Processo	Ajuiz.	nc. Instruça	Prazo
RTSum - 0011007-48.2016.5.18.0051	27/06/16	02/08/16	36
RTSum - 0011008-33.2016.5.18.0051	27/06/16	01/07/16	4
RTSum - 0011009-18.2016.5.18.0051	27/06/16	13/07/16	16
RTSum - 0011011-85.2016.5.18.0051	27/06/16	04/08/16	38
RTSum - 0011013-55.2016.5.18.0051	27/06/16	24/10/16	119
RTSum - 0011016-10.2016.5.18.0051	28/06/16	02/08/16	35
RTSum - 0011019-62.2016.5.18.0051	29/06/16	17/08/16	49
RTSum - 0011020-47.2016.5.18.0051	29/06/16	04/08/16	36
RTSum - 0011023-02.2016.5.18.0051	29/06/16	15/08/16	47
RTSum - 0011025-06.2015.5.18.0051	12/08/15	08/06/16	301
RTSum - 0011025-06.2015.5.18.0051	12/08/15	18/07/16	341
RTSum - 0011028-24.2016.5.18.0051	30/06/16	01/07/16	1
RTSum - 0011034-31.2016.5.18.0051	01/07/16	09/08/16	39
RTSum - 0011036-98.2016.5.18.0051	02/07/16	29/07/16	27
RTSum - 0011037-83.2016.5.18.0051	03/07/16	06/09/16	65
RTSum - 0011040-32.2016.5.18.0053	08/07/16	08/09/16	62
RTSum - 0011041-23.2016.5.18.0051	04/07/16	10/08/16	37
RTSum - 0011042-08.2016.5.18.0051	04/07/16	15/08/16	42
RTSum - 0011043-90.2016.5.18.0051	04/07/16	10/08/16	37
RTSum - 0011047-30.2016.5.18.0051	05/07/16	08/08/16	34
RTSum - 0011051-67.2016.5.18.0051	05/07/16	15/08/16	41
RTSum - 0011052-52.2016.5.18.0051	05/07/16	15/08/16	41
RTSum - 0011055-07.2016.5.18.0051	06/07/16	30/08/16	55
RTSum - 0011057-74.2016.5.18.0051	06/07/16	01/08/16	26
RTSum - 0011060-29.2016.5.18.0051	07/07/16	08/07/16	1

**Legenda:**  
Ajuiz. Data do Ajuizamento;  
Enc. da Instrução: Data da conclusão para proferir sentença;  
Prazo: Quantidade de dias decorridos do ajuizamento até o encerramento da instrução.



## PRAZO MÉDIO ENTRE O AJUIZAMENTO E O ENCERRAMENTO DA INSTRUÇÃO - 1ª VARA DO TRABALHO DE ANÁPOLIS

### 1ª VARA DO TRABALHO DE ANÁPOLIS

#### SUMARÍSSIMO

Qtd	Prazo Médio
818	64,13

Nr. Processo	Ajuiz.	nc. Instruçã	Prazo
RTSum - 0011062-96.2016.5.18.0051	07/07/16	22/07/16	15
RTSum - 0011067-21.2016.5.18.0051	08/07/16	19/08/16	42
RTSum - 0011068-06.2016.5.18.0051	08/07/16	20/09/16	74
RTSum - 0011069-88.2016.5.18.0051	08/07/16	19/08/16	42
RTSum - 0011073-28.2016.5.18.0051	11/07/16	03/08/16	23
RTSum - 0011075-95.2016.5.18.0051	12/07/16	18/07/16	6
RTSum - 0011076-80.2016.5.18.0051	12/07/16	14/09/16	64
RTSum - 0011079-35.2016.5.18.0051	12/07/16	22/08/16	41
RTSum - 0011080-20.2016.5.18.0051	12/07/16	22/08/16	41
RTSum - 0011081-05.2016.5.18.0051	12/07/16	30/08/16	49
RTSum - 0011084-57.2016.5.18.0051	14/07/16	10/08/16	27
RTSum - 0011085-42.2016.5.18.0051	14/07/16	22/08/16	39
RTSum - 0011086-27.2016.5.18.0051	14/07/16	07/12/16	146
RTSum - 0011087-12.2016.5.18.0051	14/07/16	13/09/16	61
RTSum - 0011087-12.2016.5.18.0051	14/07/16	24/11/16	133
RTSum - 0011088-94.2016.5.18.0051	14/07/16	23/08/16	40
RTSum - 0011090-98.2015.5.18.0051	25/08/15	25/02/16	184
RTSum - 0011091-83.2015.5.18.0051	25/08/15	31/03/16	219
RTSum - 0011094-04.2016.5.18.0051	15/07/16	09/09/16	56
RTSum - 0011095-86.2016.5.18.0051	18/07/16	15/08/16	28
RTSum - 0011098-41.2016.5.18.0051	19/07/16	17/08/16	29
RTSum - 0011099-26.2016.5.18.0051	19/07/16	19/08/16	31
RTSum - 0011100-11.2016.5.18.0051	19/07/16	04/10/16	77
RTSum - 0011102-78.2016.5.18.0051	19/07/16	25/08/16	37
RTSum - 0011103-63.2016.5.18.0051	20/07/16	26/08/16	37

**Legenda:**

**Ajuiz.** Data do Ajuizamento;

**Enc. da Instrução:** Data da conclusão para proferir sentença;

**Prazo:** Quantidade de dias decorridos do ajuizamento até o encerramento da instrução.



## PRAZO MÉDIO ENTRE O AJUIZAMENTO E O ENCERRAMENTO DA INSTRUÇÃO - 1ª VARA DO TRABALHO DE ANÁPOLIS

### 1ª VARA DO TRABALHO DE ANÁPOLIS

#### SUMARÍSSIMO

Qtd	Prazo Médio
818	64,13

Nr. Processo	Ajuiz.	nc. Instruçã	Prazo
RTSum - 0011105-33.2016.5.18.0051	20/07/16	10/10/16	82
RTSum - 0011105-67.2015.5.18.0051	27/08/15	03/02/16	160
RTSum - 0011106-18.2016.5.18.0051	20/07/16	26/08/16	37
RTSum - 0011109-70.2016.5.18.0051	20/07/16	22/08/16	33
RTSum - 0011111-74.2015.5.18.0051	28/08/15	22/02/16	178
RTSum - 0011112-25.2016.5.18.0051	20/07/16	14/09/16	56
RTSum - 0011116-62.2016.5.18.0051	22/07/16	26/08/16	35
RTSum - 0011119-17.2016.5.18.0051	22/07/16	30/08/16	39
RTSum - 0011124-73.2015.5.18.0051	01/09/15	18/01/16	139
RTSum - 0011131-31.2016.5.18.0051	27/07/16	01/08/16	5
RTSum - 0011134-74.2016.5.18.0054	20/07/16	29/08/16	40
RTSum - 0011138-23.2016.5.18.0051	28/07/16	18/10/16	82
RTSum - 0011139-08.2016.5.18.0051	28/07/16	18/10/16	82
RTSum - 0011142-60.2016.5.18.0051	29/07/16	30/08/16	32
RTSum - 0011143-45.2016.5.18.0051	29/07/16	03/08/16	5
RTSum - 0011145-15.2016.5.18.0051	29/07/16	26/09/16	59
RTSum - 0011146-97.2016.5.18.0051	01/08/16	01/09/16	31
RTSum - 0011147-82.2016.5.18.0051	01/08/16	01/09/16	31
RTSum - 0011150-37.2016.5.18.0051	01/08/16	01/09/16	31
RTSum - 0011150-37.2016.5.18.0051	01/08/16	28/09/16	58
RTSum - 0011151-22.2016.5.18.0051	01/08/16	01/09/16	31
RTSum - 0011151-22.2016.5.18.0051	01/08/16	28/09/16	58
RTSum - 0011152-07.2016.5.18.0051	01/08/16	24/10/16	84
RTSum - 0011156-44.2016.5.18.0051	01/08/16	01/09/16	31
RTSum - 0011156-44.2016.5.18.0051	01/08/16	22/10/16	82

**Legenda:**

**Ajuiz.** Data do Ajuizamento;

**Enc. da Instrução:** Data da conclusão para proferir sentença;

**Prazo:** Quantidade de dias decorridos do ajuizamento até o encerramento da instrução.



## PRAZO MÉDIO ENTRE O AJUIZAMENTO E O ENCERRAMENTO DA INSTRUÇÃO - 1ª VARA DO TRABALHO DE ANÁPOLIS

### 1ª VARA DO TRABALHO DE ANÁPOLIS

#### SUMARÍSSIMO

Qtd	Prazo Médio
818	64,13

Nr. Processo	Ajuiz.	nc. Instruçã	Prazo
RTSum - 0011157-29.2016.5.18.0051	02/08/16	01/09/16	30
RTSum - 0011157-63.2015.5.18.0051	09/09/15	27/01/16	140
RTSum - 0011159-24.2015.5.18.0054	26/10/15	15/02/16	112
RTSum - 0011159-96.2016.5.18.0051	02/08/16	26/08/16	24
RTSum - 0011160-81.2016.5.18.0051	02/08/16	06/09/16	35
RTSum - 0011163-70.2015.5.18.0051	10/09/15	18/01/16	130
RTSum - 0011167-73.2016.5.18.0051	03/08/16	06/09/16	34
RTSum - 0011168-58.2016.5.18.0051	03/08/16	06/09/16	34
RTSum - 0011169-43.2016.5.18.0051	03/08/16	08/09/16	36
RTSum - 0011170-28.2016.5.18.0051	04/08/16	02/09/16	29
RTSum - 0011173-80.2016.5.18.0051	04/08/16	02/09/16	29
RTSum - 0011177-20.2016.5.18.0051	04/08/16	06/09/16	33
RTSum - 0011180-72.2016.5.18.0051	05/08/16	08/11/16	95
RTSum - 0011181-57.2016.5.18.0051	05/08/16	10/08/16	5
RTSum - 0011183-27.2016.5.18.0051	08/08/16	06/09/16	29
RTSum - 0011186-79.2016.5.18.0051	08/08/16	30/08/16	22
RTSum - 0011187-64.2016.5.18.0051	08/08/16	08/09/16	31
RTSum - 0011190-19.2016.5.18.0051	08/08/16	10/08/16	2
RTSum - 0011191-04.2016.5.18.0051	09/08/16	15/08/16	6
RTSum - 0011192-86.2016.5.18.0051	09/08/16	09/08/16	0
RTSum - 0011194-56.2016.5.18.0051	09/08/16	05/09/16	27
RTSum - 0011197-11.2016.5.18.0051	10/08/16	03/11/16	85
RTSum - 0011202-33.2016.5.18.0051	11/08/16	27/10/16	77
RTSum - 0011203-86.2014.5.18.0051	24/10/14	22/10/16	729
RTSum - 0011205-85.2016.5.18.0051	11/08/16	08/09/16	28

**Legenda:**  
Ajuiz. Data do Ajuizamento;  
Enc. da Instrução: Data da conclusão para proferir sentença;  
Prazo: Quantidade de dias decorridos do ajuizamento até o encerramento da instrução.



## PRAZO MÉDIO ENTRE O AJUIZAMENTO E O ENCERRAMENTO DA INSTRUÇÃO - 1ª VARA DO TRABALHO DE ANÁPOLIS

### 1ª VARA DO TRABALHO DE ANÁPOLIS

#### SUMARÍSSIMO

Qtd	Prazo Médio
818	64,13

Nr. Processo	Ajuiz.	nc. Instruçã	Prazo
RTSum - 0011207-55.2016.5.18.0051	11/08/16	09/09/16	29
RTSum - 0011213-62.2016.5.18.0051	12/08/16	13/09/16	32
RTSum - 0011215-66.2015.5.18.0051	22/09/15	15/03/16	175
RTSum - 0011216-17.2016.5.18.0051	15/08/16	26/10/16	72
RTSum - 0011217-02.2016.5.18.0051	15/08/16	18/08/16	3
RTSum - 0011219-06.2015.5.18.0051	22/09/15	13/06/16	265
RTSum - 0011219-69.2016.5.18.0051	15/08/16	06/09/16	22
RTSum - 0011220-54.2016.5.18.0051	16/08/16	05/09/16	20
RTSum - 0011221-39.2016.5.18.0051	16/08/16	19/10/16	64
RTSum - 0011222-24.2016.5.18.0051	16/08/16	09/11/16	85
RTSum - 0011225-76.2016.5.18.0051	17/08/16	21/09/16	35
RTSum - 0011226-61.2016.5.18.0051	17/08/16	16/09/16	30
RTSum - 0011227-46.2016.5.18.0051	17/08/16	13/09/16	27
RTSum - 0011232-68.2016.5.18.0051	18/08/16	08/09/16	21
RTSum - 0011233-53.2016.5.18.0051	18/08/16	13/09/16	26
RTSum - 0011234-38.2016.5.18.0051	18/08/16	15/09/16	28
RTSum - 0011235-23.2016.5.18.0051	18/08/16	16/09/16	29
RTSum - 0011236-08.2016.5.18.0051	18/08/16	09/11/16	83
RTSum - 0011238-75.2016.5.18.0051	19/08/16	20/10/16	62
RTSum - 0011239-94.2015.5.18.0051	24/09/15	29/01/16	127
RTSum - 0011240-45.2016.5.18.0051	19/08/16	07/10/16	49
RTSum - 0011240-79.2015.5.18.0051	24/09/15	11/02/16	140
RTSum - 0011245-04.2015.5.18.0051	24/09/15	20/06/16	270
RTSum - 0011246-52.2016.5.18.0051	22/08/16	28/09/16	37
RTSum - 0011247-37.2016.5.18.0051	22/08/16	15/09/16	24

**Legenda:**

**Ajuiz.** Data do Ajuizamento;

**Enc. da Instrução:** Data da conclusão para proferir sentença;

**Prazo:** Quantidade de dias decorridos do ajuizamento até o encerramento da instrução.





## PRAZO MÉDIO ENTRE O AJUIZAMENTO E O ENCERRAMENTO DA INSTRUÇÃO - 1ª VARA DO TRABALHO DE ANÁPOLIS

### 1ª VARA DO TRABALHO DE ANÁPOLIS

#### SUMARÍSSIMO

Qtd	Prazo Médio
818	64,13

Nr. Processo	Ajuiz.	nc. Instruçã	Prazo
RTSum - 0011249-07.2016.5.18.0051	22/08/16	15/09/16	24
RTSum - 0011251-74.2016.5.18.0051	22/08/16	16/09/16	25
RTSum - 0011261-21.2016.5.18.0051	23/08/16	14/09/16	22
RTSum - 0011262-06.2016.5.18.0051	23/08/16	24/08/16	1
RTSum - 0011269-95.2016.5.18.0051	24/08/16	29/09/16	36
RTSum - 0011272-50.2016.5.18.0051	24/08/16	21/09/16	28
RTSum - 0011273-69.2015.5.18.0051	01/10/15	11/02/16	133
RTSum - 0011275-39.2015.5.18.0051	01/10/15	15/03/16	166
RTSum - 0011280-27.2016.5.18.0051	26/08/16	28/09/16	33
RTSum - 0011281-12.2016.5.18.0051	26/08/16	12/09/16	17
RTSum - 0011282-22.2015.5.18.0054	03/03/16	13/04/16	41
RTSum - 0011282-94.2016.5.18.0051	26/08/16	12/09/16	17
RTSum - 0011283-16.2015.5.18.0051	02/10/15	22/02/16	143
RTSum - 0011283-79.2016.5.18.0051	26/08/16	12/09/16	17
RTSum - 0011284-64.2016.5.18.0051	26/08/16	26/08/16	0
RTSum - 0011285-49.2016.5.18.0051	26/08/16	30/11/16	96
RTSum - 0011285-83.2015.5.18.0051	02/10/15	15/03/16	165
RTSum - 0011285-83.2015.5.18.0051	02/10/15	28/03/16	178
RTSum - 0011286-34.2016.5.18.0051	26/08/16	29/08/16	3
RTSum - 0011288-92.2016.5.18.0054	31/08/16	12/09/16	12
RTSum - 0011290-71.2016.5.18.0051	27/08/16	20/09/16	24
RTSum - 0011291-56.2016.5.18.0051	28/08/16	27/09/16	30
RTSum - 0011294-11.2016.5.18.0051	29/08/16	09/09/16	11
RTSum - 0011295-64.2014.5.18.0051	12/11/14	30/03/16	504
RTSum - 0011295-93.2016.5.18.0051	29/08/16	11/10/16	43

**Legenda:**  
Ajuiz. Data do Ajuizamento;  
Enc. da Instrução: Data da conclusão para proferir sentença;  
Prazo: Quantidade de dias decorridos do ajuizamento até o encerramento da instrução.



## PRAZO MÉDIO ENTRE O AJUIZAMENTO E O ENCERRAMENTO DA INSTRUÇÃO - 1ª VARA DO TRABALHO DE ANÁPOLIS

### 1ª VARA DO TRABALHO DE ANÁPOLIS

#### SUMARÍSSIMO

Qtd	Prazo Médio
818	64,13

Nr. Processo	Ajuiz.	nc. Instruçã	Prazo
RTSum - 0011297-63.2016.5.18.0051	30/08/16	13/10/16	44
RTSum - 0011298-48.2016.5.18.0051	30/08/16	13/10/16	44
RTSum - 0011298-82.2015.5.18.0051	06/10/15	14/04/16	191
RTSum - 0011300-18.2016.5.18.0051	30/08/16	02/09/16	3
RTSum - 0011300-18.2016.5.18.0051	30/08/16	29/09/16	30
RTSum - 0011303-70.2016.5.18.0051	30/08/16	29/09/16	30
RTSum - 0011305-40.2016.5.18.0051	30/08/16	30/09/16	31
RTSum - 0011308-29.2015.5.18.0051	08/10/15	17/05/16	222
RTSum - 0011308-92.2016.5.18.0051	31/08/16	13/10/16	43
RTSum - 0011309-77.2016.5.18.0051	31/08/16	10/10/16	40
RTSum - 0011310-62.2016.5.18.0051	31/08/16	06/10/16	36
RTSum - 0011314-02.2016.5.18.0051	01/09/16	19/10/16	48
RTSum - 0011317-54.2016.5.18.0051	01/09/16	10/10/16	39
RTSum - 0011329-68.2016.5.18.0051	05/09/16	05/09/16	0
RTSum - 0011331-38.2016.5.18.0051	05/09/16	30/09/16	25
RTSum - 0011332-23.2016.5.18.0051	05/09/16	30/09/16	25
RTSum - 0011336-88.2015.5.18.0053	01/12/15	07/03/16	97
RTSum - 0011337-73.2015.5.18.0053	27/11/15	07/03/16	101
RTSum - 0011338-30.2016.5.18.0051	08/09/16	04/10/16	26
RTSum - 0011340-97.2016.5.18.0051	08/09/16	26/09/16	18
RTSum - 0011341-82.2016.5.18.0051	08/09/16	04/10/16	26
RTSum - 0011342-67.2016.5.18.0051	08/09/16	13/10/16	35
RTSum - 0011343-52.2016.5.18.0051	09/09/16	04/10/16	25
RTSum - 0011345-22.2016.5.18.0051	12/09/16	29/09/16	17
RTSum - 0011346-07.2016.5.18.0051	12/09/16	07/10/16	25

**Legenda:**

**Ajuiz.** Data do Ajuizamento;

**Enc. da Instrução:** Data da conclusão para proferir sentença;

**Prazo:** Quantidade de dias decorridos do ajuizamento até o encerramento da instrução.



## PRAZO MÉDIO ENTRE O AJUIZAMENTO E O ENCERRAMENTO DA INSTRUÇÃO - 1ª VARA DO TRABALHO DE ANÁPOLIS

### 1ª VARA DO TRABALHO DE ANÁPOLIS

#### SUMARÍSSIMO

Qtd	Prazo Médio
818	64,13

Nr. Processo	Ajuiz.	nc. Instruçã	Prazo
RTSum - 0011347-89.2016.5.18.0051	12/09/16	20/09/16	8
RTSum - 0011354-18.2015.5.18.0051	16/10/15	28/01/16	104
RTSum - 0011357-36.2016.5.18.0051	15/09/16	16/09/16	1
RTSum - 0011357-36.2016.5.18.0051	15/09/16	04/10/16	19
RTSum - 0011360-79.2016.5.18.0054	05/10/16	29/11/16	55
RTSum - 0011360-88.2016.5.18.0051	15/09/16	06/10/16	21
RTSum - 0011363-43.2016.5.18.0051	15/09/16	21/10/16	36
RTSum - 0011365-13.2016.5.18.0051	16/09/16	07/10/16	21
RTSum - 0011366-95.2016.5.18.0051	16/09/16	10/10/16	24
RTSum - 0011367-17.2015.5.18.0051	21/10/15	04/07/16	257
RTSum - 0011367-17.2015.5.18.0051	21/10/15	09/08/16	293
RTSum - 0011367-80.2016.5.18.0051	16/09/16	05/10/16	19
RTSum - 0011368-02.2015.5.18.0051	21/10/15	22/02/16	124
RTSum - 0011369-50.2016.5.18.0051	16/09/16	10/10/16	24
RTSum - 0011371-20.2016.5.18.0051	17/09/16	13/10/16	26
RTSum - 0011375-57.2016.5.18.0051	19/09/16	13/10/16	24
RTSum - 0011375-91.2015.5.18.0051	21/10/15	11/02/16	113
RTSum - 0011376-42.2016.5.18.0051	19/09/16	11/10/16	22
RTSum - 0011379-94.2016.5.18.0051	20/09/16	05/10/16	15
RTSum - 0011380-79.2016.5.18.0051	20/09/16	26/10/16	36
RTSum - 0011381-98.2015.5.18.0051	23/10/15	18/02/16	118
RTSum - 0011383-34.2016.5.18.0051	20/09/16	11/10/16	21
RTSum - 0011385-04.2016.5.18.0051	20/09/16	22/11/16	63
RTSum - 0011386-86.2016.5.18.0051	20/09/16	19/10/16	29
RTSum - 0011391-11.2016.5.18.0051	21/09/16	26/09/16	5

**Legenda:**

**Ajuiz.** Data do Ajuizamento;

**Enc. da Instrução:** Data da conclusão para proferir sentença;

**Prazo:** Quantidade de dias decorridos do ajuizamento até o encerramento da instrução.



## PRAZO MÉDIO ENTRE O AJUIZAMENTO E O ENCERRAMENTO DA INSTRUÇÃO - 1ª VARA DO TRABALHO DE ANÁPOLIS

### 1ª VARA DO TRABALHO DE ANÁPOLIS

#### SUMARÍSSIMO

Qtd	Prazo Médio
818	64,13

Nr. Processo	Ajuiz.	nc. Instruçã	Prazo
RTSum - 0011392-93.2016.5.18.0051	21/09/16	17/10/16	26
RTSum - 0011393-15.2015.5.18.0051	28/10/15	22/02/16	117
RTSum - 0011394-97.2015.5.18.0051	28/10/15	29/02/16	124
RTSum - 0011396-33.2016.5.18.0051	22/09/16	26/09/16	4
RTSum - 0011397-52.2015.5.18.0051	29/10/15	29/02/16	123
RTSum - 0011398-03.2016.5.18.0051	22/09/16	17/10/16	25
RTSum - 0011399-85.2016.5.18.0051	22/09/16	18/10/16	26
RTSum - 0011400-07.2015.5.18.0051	29/10/15	07/03/16	130
RTSum - 0011400-70.2016.5.18.0051	23/09/16	18/10/16	25
RTSum - 0011401-55.2016.5.18.0051	23/09/16	18/10/16	25
RTSum - 0011402-40.2016.5.18.0051	23/09/16	18/10/16	25
RTSum - 0011404-10.2016.5.18.0051	23/09/16	13/10/16	20
RTSum - 0011405-92.2016.5.18.0051	23/09/16	17/10/16	24
RTSum - 0011409-32.2016.5.18.0051	23/09/16	20/10/16	27
RTSum - 0011410-17.2016.5.18.0051	24/09/16	10/11/16	47
RTSum - 0011410-51.2015.5.18.0051	04/11/15	28/01/16	85
RTSum - 0011411-02.2016.5.18.0051	24/09/16	17/10/16	23
RTSum - 0011417-09.2016.5.18.0051	27/09/16	20/10/16	23
RTSum - 0011418-28.2015.5.18.0051	05/11/15	04/07/16	242
RTSum - 0011418-28.2015.5.18.0051	05/11/15	09/08/16	278
RTSum - 0011418-91.2016.5.18.0051	27/09/16	17/10/16	20
RTSum - 0011420-86.2015.5.18.0054	11/01/16	16/03/16	65
RTSum - 0011422-31.2016.5.18.0051	27/09/16	10/10/16	13
RTSum - 0011423-16.2016.5.18.0051	27/09/16	26/10/16	29
RTSum - 0011424-98.2016.5.18.0051	27/09/16	24/10/16	27

**Legenda:**

**Ajuiz.** Data do Ajuizamento;

**Enc. da Instrução:** Data da conclusão para proferir sentença;

**Prazo:** Quantidade de dias decorridos do ajuizamento até o encerramento da instrução.



## PRAZO MÉDIO ENTRE O AJUIZAMENTO E O ENCERRAMENTO DA INSTRUÇÃO - 1ª VARA DO TRABALHO DE ANÁPOLIS

### 1ª VARA DO TRABALHO DE ANÁPOLIS

#### SUMARÍSSIMO

Qtd	Prazo Médio
818	64,13

Nr. Processo	Ajuiz.	nc. Instruça	Prazo
RTSum - 0011426-05.2015.5.18.0051	06/11/15	22/02/16	108
RTSum - 0011426-68.2016.5.18.0051	28/09/16	24/10/16	26
RTSum - 0011427-53.2016.5.18.0051	28/09/16	07/11/16	40
RTSum - 0011433-60.2016.5.18.0051	29/09/16	14/10/16	15
RTSum - 0011437-97.2016.5.18.0051	30/09/16	03/11/16	34
RTSum - 0011438-10.2015.5.18.0054	13/01/16	17/03/16	64
RTSum - 0011439-67.2016.5.18.0051	30/09/16	26/10/16	26
RTSum - 0011439-95.2015.5.18.0053	18/03/16	07/04/16	20
RTSum - 0011440-86.2015.5.18.0051	11/11/15	26/01/16	76
RTSum - 0011441-37.2016.5.18.0051	30/09/16	25/10/16	25
RTSum - 0011443-07.2016.5.18.0051	30/09/16	04/10/16	4
RTSum - 0011443-07.2016.5.18.0051	30/09/16	06/10/16	6
RTSum - 0011448-29.2016.5.18.0051	05/10/16	24/10/16	19
RTSum - 0011451-18.2015.5.18.0051	12/11/15	12/02/16	92
RTSum - 0011453-51.2016.5.18.0051	05/10/16	17/10/16	12
RTSum - 0011454-36.2016.5.18.0051	05/10/16	17/10/16	12
RTSum - 0011455-21.2016.5.18.0051	06/10/16	27/10/16	21
RTSum - 0011459-58.2016.5.18.0051	06/10/16	03/11/16	28
RTSum - 0011462-13.2016.5.18.0051	06/10/16	03/11/16	28
RTSum - 0011463-86.2016.5.18.0054	04/10/16	04/10/16	0
RTSum - 0011463-95.2016.5.18.0051	06/10/16	03/11/16	28
RTSum - 0011464-80.2016.5.18.0051	06/10/16	18/11/16	43
RTSum - 0011465-65.2016.5.18.0051	06/10/16	16/11/16	41
RTSum - 0011469-05.2016.5.18.0051	07/10/16	09/11/16	33
RTSum - 0011470-87.2016.5.18.0051	10/10/16	04/11/16	25

**Legenda:**  
Ajuiz. Data do Ajuizamento;  
Enc. da Instrução: Data da conclusão para proferir sentença;  
Prazo: Quantidade de dias decorridos do ajuizamento até o encerramento da instrução.



## PRAZO MÉDIO ENTRE O AJUIZAMENTO E O ENCERRAMENTO DA INSTRUÇÃO - 1ª VARA DO TRABALHO DE ANÁPOLIS

### 1ª VARA DO TRABALHO DE ANÁPOLIS

#### SUMARÍSSIMO

Qtd	Prazo Médio
818	64,13

Nr. Processo	Ajuiz.	nc. Instruça	Prazo
RTSum - 0011476-31.2015.5.18.0051	18/11/15	22/01/16	65
RTSum - 0011477-79.2016.5.18.0051	11/10/16	07/11/16	27
RTSum - 0011478-98.2015.5.18.0051	18/11/15	27/01/16	70
RTSum - 0011479-83.2015.5.18.0051	18/11/15	27/01/16	70
RTSum - 0011482-38.2015.5.18.0051	19/11/15	28/01/16	70
RTSum - 0011484-08.2015.5.18.0051	19/11/15	28/01/16	70
RTSum - 0011486-41.2016.5.18.0051	13/10/16	18/10/16	5
RTSum - 0011487-60.2015.5.18.0051	20/11/15	11/01/16	52
RTSum - 0011488-11.2016.5.18.0051	14/10/16	08/11/16	25
RTSum - 0011489-30.2015.5.18.0051	20/11/15	11/07/16	234
RTSum - 0011489-30.2015.5.18.0051	20/11/15	03/08/16	257
RTSum - 0011491-63.2016.5.18.0051	14/10/16	08/11/16	25
RTSum - 0011494-52.2015.5.18.0051	23/11/15	17/02/16	86
RTSum - 0011495-03.2016.5.18.0051	15/10/16	22/11/16	38
RTSum - 0011495-37.2015.5.18.0051	23/11/15	22/02/16	91
RTSum - 0011498-89.2015.5.18.0051	24/11/15	01/02/16	69
RTSum - 0011500-59.2015.5.18.0051	24/11/15	04/02/16	72
RTSum - 0011501-44.2015.5.18.0051	24/11/15	04/02/16	72
RTSum - 0011503-14.2015.5.18.0051	24/11/15	13/01/16	50
RTSum - 0011503-77.2016.5.18.0051	18/10/16	04/11/16	17
RTSum - 0011503-77.2016.5.18.0051	18/10/16	28/11/16	41
RTSum - 0011504-96.2015.5.18.0051	24/11/15	22/02/16	90
RTSum - 0011505-47.2016.5.18.0051	18/10/16	29/11/16	42
RTSum - 0011505-81.2015.5.18.0051	24/11/15	17/02/16	85
RTSum - 0011506-66.2015.5.18.0051	24/11/15	19/02/16	87

**Legenda:**

**Ajuiz.** Data do Ajuizamento;

**Enc. da Instrução:** Data da conclusão para proferir sentença;

**Prazo:** Quantidade de dias decorridos do ajuizamento até o encerramento da instrução.



## PRAZO MÉDIO ENTRE O AJUIZAMENTO E O ENCERRAMENTO DA INSTRUÇÃO - 1ª VARA DO TRABALHO DE ANÁPOLIS

### 1ª VARA DO TRABALHO DE ANÁPOLIS

#### SUMARÍSSIMO

Qtd	Prazo Médio
818	64,13

Nr. Processo	Ajuiz.	nc. Instruça	Prazo
RTSum - 0011507-51.2015.5.18.0051	24/11/15	17/02/16	85
RTSum - 0011508-36.2015.5.18.0051	25/11/15	19/02/16	86
RTSum - 0011512-39.2016.5.18.0051	20/10/16	25/11/16	36
RTSum - 0011512-73.2015.5.18.0051	25/11/15	22/02/16	89
RTSum - 0011516-67.2016.5.18.0054	19/10/16	18/11/16	30
RTSum - 0011516-67.2016.5.18.0054	19/10/16	23/11/16	35
RTSum - 0011517-95.2015.5.18.0051	26/11/15	13/01/16	48
RTSum - 0011518-80.2015.5.18.0051	26/11/15	24/02/16	90
RTSum - 0011519-65.2015.5.18.0051	26/11/15	24/02/16	90
RTSum - 0011520-50.2015.5.18.0051	26/11/15	25/02/16	91
RTSum - 0011521-98.2016.5.18.0051	21/10/16	10/11/16	20
RTSum - 0011522-83.2016.5.18.0051	21/10/16	17/11/16	27
RTSum - 0011522-83.2016.5.18.0051	21/10/16	24/11/16	34
RTSum - 0011523-05.2015.5.18.0051	27/11/15	25/02/16	90
RTSum - 0011523-68.2016.5.18.0051	21/10/16	16/11/16	26
RTSum - 0011525-38.2016.5.18.0051	21/10/16	06/12/16	46
RTSum - 0011526-57.2015.5.18.0051	27/11/15	02/03/16	96
RTSum - 0011527-08.2016.5.18.0051	21/10/16	06/12/16	46
RTSum - 0011527-42.2015.5.18.0051	28/11/15	07/03/16	100
RTSum - 0011530-94.2015.5.18.0051	30/11/15	23/09/16	298
RTSum - 0011530-94.2015.5.18.0051	30/11/15	24/10/16	329
RTSum - 0011530-94.2015.5.18.0051	30/11/15	15/12/16	381
RTSum - 0011531-45.2016.5.18.0051	24/10/16	26/10/16	2
RTSum - 0011531-79.2015.5.18.0051	30/11/15	26/09/16	301
RTSum - 0011532-64.2015.5.18.0051	30/11/15	23/09/16	298

**Legenda:**

**Ajuiz.** Data do Ajuizamento;

**Enc. da Instrução:** Data da conclusão para proferir sentença;

**Prazo:** Quantidade de dias decorridos do ajuizamento até o encerramento da instrução.



## PRAZO MÉDIO ENTRE O AJUIZAMENTO E O ENCERRAMENTO DA INSTRUÇÃO - 1ª VARA DO TRABALHO DE ANÁPOLIS

### 1ª VARA DO TRABALHO DE ANÁPOLIS

#### SUMARÍSSIMO

Qtd	Prazo Médio
818	64,13

Nr. Processo	Ajuiz.	nc. Instruçã	Prazo
RTSum - 0011533-15.2016.5.18.0051	24/10/16	11/11/16	18
RTSum - 0011533-49.2015.5.18.0051	30/11/15	30/09/16	305
RTSum - 0011535-19.2015.5.18.0051	30/11/15	30/09/16	305
RTSum - 0011536-67.2016.5.18.0051	25/10/16	29/11/16	35
RTSum - 0011538-37.2016.5.18.0051	25/10/16	08/11/16	14
RTSum - 0011540-07.2016.5.18.0051	25/10/16	15/12/16	51
RTSum - 0011540-41.2015.5.18.0051	30/11/15	07/03/16	98
RTSum - 0011541-89.2016.5.18.0051	25/10/16	15/12/16	51
RTSum - 0011542-11.2015.5.18.0051	01/12/15	03/03/16	93
RTSum - 0011545-29.2016.5.18.0051	25/10/16	26/10/16	1
RTSum - 0011551-36.2016.5.18.0051	26/10/16	28/11/16	33
RTSum - 0011558-28.2016.5.18.0051	27/10/16	28/11/16	32
RTSum - 0011558-62.2015.5.18.0051	03/12/15	14/03/16	102
RTSum - 0011560-95.2016.5.18.0051	27/10/16	28/11/16	32
RTSum - 0011561-17.2015.5.18.0051	03/12/15	14/03/16	102
RTSum - 0011561-80.2016.5.18.0051	27/10/16	28/11/16	32
RTSum - 0011562-02.2015.5.18.0051	04/12/15	01/03/16	88
RTSum - 0011563-84.2015.5.18.0051	04/12/15	09/03/16	96
RTSum - 0011565-20.2016.5.18.0051	27/10/16	30/11/16	34
RTSum - 0011566-30.2015.5.18.0054	21/01/16	25/05/16	125
RTSum - 0011566-30.2015.5.18.0054	21/01/16	25/07/16	186
RTSum - 0011566-39.2015.5.18.0051	04/12/15	14/03/16	101
RTSum - 0011567-15.2015.5.18.0054	21/01/16	18/04/16	88
RTSum - 0011568-09.2015.5.18.0051	04/12/15	10/03/16	97
RTSum - 0011569-91.2015.5.18.0051	04/12/15	13/04/16	131

**Legenda:**

**Ajuiz.** Data do Ajuizamento;

**Enc. da Instrução:** Data da conclusão para proferir sentença;

**Prazo:** Quantidade de dias decorridos do ajuizamento até o encerramento da instrução.





## PRAZO MÉDIO ENTRE O AJUIZAMENTO E O ENCERRAMENTO DA INSTRUÇÃO - 1ª VARA DO TRABALHO DE ANÁPOLIS

### 1ª VARA DO TRABALHO DE ANÁPOLIS

#### SUMARÍSSIMO

Qtd	Prazo Médio
818	64,13

Nr. Processo	Ajuiz.	nc. Instruçã	Prazo
RTSum - 0011571-27.2016.5.18.0051	28/10/16	01/12/16	34
RTSum - 0011574-79.2016.5.18.0051	31/10/16	04/11/16	4
RTSum - 0011575-98.2015.5.18.0051	07/12/15	10/03/16	94
RTSum - 0011576-49.2016.5.18.0051	31/10/16	14/12/16	44
RTSum - 0011580-23.2015.5.18.0051	08/12/15	25/02/16	79
RTSum - 0011581-08.2015.5.18.0051	08/12/15	09/03/16	92
RTSum - 0011582-56.2016.5.18.0051	01/11/16	17/11/16	16
RTSum - 0011582-90.2015.5.18.0051	08/12/15	13/01/16	36
RTSum - 0011584-60.2015.5.18.0051	08/12/15	10/03/16	93
RTSum - 0011586-30.2015.5.18.0051	09/12/15	10/03/16	92
RTSum - 0011586-93.2016.5.18.0051	01/11/16	16/12/16	45
RTSum - 0011587-15.2015.5.18.0051	09/12/15	16/03/16	98
RTSum - 0011591-52.2015.5.18.0051	09/12/15	28/01/16	50
RTSum - 0011597-59.2015.5.18.0051	10/12/15	11/02/16	63
RTSum - 0011599-29.2015.5.18.0051	10/12/15	10/03/16	91
RTSum - 0011600-14.2015.5.18.0051	10/12/15	30/03/16	111
RTSum - 0011600-14.2015.5.18.0051	10/12/15	27/04/16	139
RTSum - 0011601-62.2016.5.18.0051	07/11/16	28/11/16	21
RTSum - 0011605-02.2016.5.18.0051	08/11/16	22/11/16	14
RTSum - 0011605-36.2015.5.18.0051	14/12/15	16/03/16	93
RTSum - 0011607-06.2015.5.18.0051	14/12/15	16/03/16	93
RTSum - 0011608-88.2015.5.18.0051	14/12/15	14/04/16	122
RTSum - 0011611-43.2015.5.18.0051	14/12/15	22/03/16	99
RTSum - 0011611-43.2015.5.18.0051	14/12/15	21/06/16	190
RTSum - 0011612-28.2015.5.18.0051	14/12/15	16/03/16	93

**Legenda:**

**Ajuiz.** Data do Ajuizamento;

**Enc. da Instrução:** Data da conclusão para proferir sentença;

**Prazo:** Quantidade de dias decorridos do ajuizamento até o encerramento da instrução.



## PRAZO MÉDIO ENTRE O AJUIZAMENTO E O ENCERRAMENTO DA INSTRUÇÃO - 1ª VARA DO TRABALHO DE ANÁPOLIS

### 1ª VARA DO TRABALHO DE ANÁPOLIS

#### SUMARÍSSIMO

Qtd	Prazo Médio
818	64,13

Nr. Processo	Ajuiz.	nc. Instruçã	Prazo
RTSum - 0011614-95.2015.5.18.0051	14/12/15	16/03/16	93
RTSum - 0011618-35.2015.5.18.0051	15/12/15	19/01/16	35
RTSum - 0011619-20.2015.5.18.0051	15/12/15	01/04/16	108
RTSum - 0011620-05.2015.5.18.0051	15/12/15	18/03/16	94
RTSum - 0011621-87.2015.5.18.0051	15/12/15	11/01/16	27
RTSum - 0011623-57.2015.5.18.0051	15/12/15	16/03/16	92
RTSum - 0011625-27.2015.5.18.0051	15/12/15	19/01/16	35
RTSum - 0011625-90.2016.5.18.0051	10/11/16	05/12/16	25
RTSum - 0011629-64.2015.5.18.0051	15/12/15	11/01/16	27
RTSum - 0011629-64.2015.5.18.0051	15/12/15	22/02/16	69
RTSum - 0011630-49.2015.5.18.0051	15/12/15	11/01/16	27
RTSum - 0011631-34.2015.5.18.0051	15/12/15	11/01/16	27
RTSum - 0011636-56.2015.5.18.0051	16/12/15	04/02/16	50
RTSum - 0011637-07.2016.5.18.0051	14/11/16	18/11/16	4
RTSum - 0011638-26.2015.5.18.0051	16/12/15	21/03/16	96
RTSum - 0011642-29.2016.5.18.0051	16/11/16	01/12/16	15
RTSum - 0011644-33.2015.5.18.0051	17/12/15	11/01/16	25
RTSum - 0011644-33.2015.5.18.0051	17/12/15	16/02/16	61
RTSum - 0011650-06.2016.5.18.0051	17/11/16	01/12/16	14
RTSum - 0011654-77.2015.5.18.0051	18/12/15	17/03/16	90
RTSum - 0011660-84.2015.5.18.0051	18/12/15	17/03/16	90
RTSum - 0011664-24.2015.5.18.0051	21/12/15	16/03/16	86
RTSum - 0011664-24.2015.5.18.0051	21/12/15	11/04/16	112
RTSum - 0011665-09.2015.5.18.0051	22/12/15	29/03/16	98
RTSum - 0011666-91.2015.5.18.0051	22/12/15	29/03/16	98

**Legenda:**

**Ajuiz.** Data do Ajuizamento;

**Enc. da Instrução:** Data da conclusão para proferir sentença;

**Prazo:** Quantidade de dias decorridos do ajuizamento até o encerramento da instrução.



**PRAZO MÉDIO ENTRE O AJUIZAMENTO E O  
ENCERRAMENTO DA INSTRUÇÃO - 1ª VARA DO  
TRABALHO DE ANÁPOLIS**

**1ª VARA DO TRABALHO DE ANÁPOLIS**

**SUMARÍSSIMO**

Qtd	Prazo Médio
818	64,13

Nr. Processo	Ajuiz.	nc. Instruçã	Prazo
RTSum - 0011667-76.2015.5.18.0051	22/12/15	30/03/16	99
RTSum - 0011669-46.2015.5.18.0051	23/12/15	29/02/16	68
RTSum - 0011670-31.2015.5.18.0051	26/12/15	30/03/16	95
RTSum - 0011671-16.2015.5.18.0051	28/12/15	30/03/16	93
RTSum - 0011672-98.2015.5.18.0051	29/12/15	29/03/16	91
RTSum - 0011673-83.2015.5.18.0051	29/12/15	29/03/16	91
RTSum - 0011674-68.2015.5.18.0051	29/12/15	16/02/16	49
RTSum - 0011690-85.2016.5.18.0051	22/11/16	06/12/16	14
RTSum - 0011713-31.2016.5.18.0051	25/11/16	07/12/16	12
RTSum - 0011722-90.2016.5.18.0051	28/11/16	29/11/16	1
RTSum - 0011756-65.2016.5.18.0051	05/12/16	13/12/16	8
RTSum - 0011784-33.2016.5.18.0051	13/12/16	15/12/16	2

**Legenda:**

**Ajuiz.** Data do Ajuizamento;

**Enc. da Instrução:** Data da conclusão para proferir sentença;

**Prazo:** Quantidade de dias decorridos do ajuizamento até o encerramento da instrução.



## PRAZO MÉDIO ENTRE O AJUIZAMENTO E O ENCERRAMENTO DA INSTRUÇÃO - 1ª VARA DO TRABALHO DE ANÁPOLIS

Data do encerramento da instrução entre 1/1/2016 e 31/12/2016 23:59:59

### Sem magistrado

#### SUMARÍSSIMO

Qtd	Prazo Médio
818	64,13

Nr. Processo	Ajuiz.	nc. Instruçã	Prazo
RTSum - 0000847-03.2012.5.18.0051	16/08/12	07/01/16	1.239
RTSum - 0010001-40.2015.5.18.0051	02/01/15	15/01/16	378
RTSum - 0010003-73.2016.5.18.0051	05/01/16	31/03/16	86
RTSum - 0010004-58.2016.5.18.0051	05/01/16	31/03/16	86
RTSum - 0010010-65.2016.5.18.0051	06/01/16	13/01/16	7
RTSum - 0010013-20.2016.5.18.0051	06/01/16	29/03/16	83
RTSum - 0010014-05.2016.5.18.0051	07/01/16	22/02/16	46
RTSum - 0010017-57.2016.5.18.0051	07/01/16	16/02/16	40
RTSum - 0010018-42.2016.5.18.0051	07/01/16	21/03/16	74
RTSum - 0010022-79.2016.5.18.0051	08/01/16	30/03/16	82
RTSum - 0010027-04.2016.5.18.0051	08/01/16	01/04/16	84
RTSum - 0010028-86.2016.5.18.0051	08/01/16	05/02/16	28
RTSum - 0010029-71.2016.5.18.0051	08/01/16	12/01/16	4
RTSum - 0010037-48.2016.5.18.0051	11/01/16	27/04/16	107
RTSum - 0010039-18.2016.5.18.0051	11/01/16	22/02/16	42
RTSum - 0010041-85.2016.5.18.0051	12/01/16	09/03/16	57
RTSum - 0010046-04.2016.5.18.0053	29/02/16	05/05/16	66
RTSum - 0010046-04.2016.5.18.0053	29/02/16	17/05/16	78
RTSum - 0010046-04.2016.5.18.0053	29/02/16	18/07/16	140
RTSum - 0010046-10.2016.5.18.0051	12/01/16	13/01/16	1
RTSum - 0010047-92.2016.5.18.0051	12/01/16	04/04/16	83
RTSum - 0010049-62.2016.5.18.0051	12/01/16	04/04/16	83

**Legenda:**

**Ajuiz.** Data do Ajuizamento;

**Enc. da Instrução:** Data da conclusão para proferir sentença;

**Prazo:** Quantidade de dias decorridos do ajuizamento até o encerramento da instrução.



## PRAZO MÉDIO ENTRE O AJUIZAMENTO E O ENCERRAMENTO DA INSTRUÇÃO - 1ª VARA DO TRABALHO DE ANÁPOLIS

### Sem magistrado

#### SUMARÍSSIMO

Qtd	Prazo Médio
818	64,13

Nr. Processo	Ajuiz.	nc. Instruçã	Prazo
RTSum - 0010051-32.2016.5.18.0051	13/01/16	31/03/16	78
RTSum - 0010054-84.2016.5.18.0051	13/01/16	10/03/16	57
RTSum - 0010056-54.2016.5.18.0051	13/01/16	15/01/16	2
RTSum - 0010062-61.2016.5.18.0051	14/01/16	09/03/16	55
RTSum - 0010063-46.2016.5.18.0051	15/01/16	04/04/16	80
RTSum - 0010064-31.2016.5.18.0051	15/01/16	22/02/16	38
RTSum - 0010064-31.2016.5.18.0051	15/01/16	15/04/16	91
RTSum - 0010065-16.2016.5.18.0051	15/01/16	04/04/16	80
RTSum - 0010066-98.2016.5.18.0051	15/01/16	09/03/16	54
RTSum - 0010067-83.2016.5.18.0051	15/01/16	01/03/16	46
RTSum - 0010068-68.2016.5.18.0051	15/01/16	01/03/16	46
RTSum - 0010069-53.2016.5.18.0051	15/01/16	01/03/16	46
RTSum - 0010072-08.2016.5.18.0051	15/01/16	18/01/16	3
RTSum - 0010081-67.2016.5.18.0051	18/01/16	22/01/16	4
RTSum - 0010086-89.2016.5.18.0051	18/01/16	27/04/16	100
RTSum - 0010087-74.2016.5.18.0051	18/01/16	10/03/16	52
RTSum - 0010088-59.2016.5.18.0051	18/01/16	14/03/16	56
RTSum - 0010089-78.2015.5.18.0051	21/01/15	27/09/16	615
RTSum - 0010091-14.2016.5.18.0051	19/01/16	07/03/16	48
RTSum - 0010093-81.2016.5.18.0051	19/01/16	16/03/16	57
RTSum - 0010100-73.2016.5.18.0051	20/01/16	07/03/16	47
RTSum - 0010103-28.2016.5.18.0051	20/01/16	22/02/16	33
RTSum - 0010104-13.2016.5.18.0051	20/01/16	16/03/16	56
RTSum - 0010105-95.2016.5.18.0051	20/01/16	17/05/16	118
RTSum - 0010106-80.2016.5.18.0051	20/01/16	07/03/16	47

**Legenda:**  
Ajuiz. Data do Ajuizamento;  
Enc. da Instrução: Data da conclusão para proferir sentença;  
Prazo: Quantidade de dias decorridos do ajuizamento até o encerramento da instrução.



## PRAZO MÉDIO ENTRE O AJUIZAMENTO E O ENCERRAMENTO DA INSTRUÇÃO - 1ª VARA DO TRABALHO DE ANÁPOLIS

### Sem magistrado

#### SUMARÍSSIMO

Qtd	Prazo Médio
818	64,13

Nr. Processo	Ajuiz.	nc. Instruçã	Prazo
RTSum - 0010108-50.2016.5.18.0051	21/01/16	21/03/16	60
RTSum - 0010110-20.2016.5.18.0051	21/01/16	21/03/16	60
RTSum - 0010111-05.2016.5.18.0051	21/01/16	19/02/16	29
RTSum - 0010112-87.2016.5.18.0051	21/01/16	22/02/16	32
RTSum - 0010113-72.2016.5.18.0051	21/01/16	02/03/16	41
RTSum - 0010114-57.2016.5.18.0051	21/01/16	18/03/16	57
RTSum - 0010115-42.2016.5.18.0051	21/01/16	02/03/16	41
RTSum - 0010116-27.2016.5.18.0051	21/01/16	28/03/16	67
RTSum - 0010117-12.2016.5.18.0051	21/01/16	09/03/16	48
RTSum - 0010118-94.2016.5.18.0051	21/01/16	19/02/16	29
RTSum - 0010119-79.2016.5.18.0051	21/01/16	07/03/16	46
RTSum - 0010120-64.2016.5.18.0051	21/01/16	22/02/16	32
RTSum - 0010121-49.2016.5.18.0051	21/01/16	19/02/16	29
RTSum - 0010122-34.2016.5.18.0051	21/01/16	07/03/16	46
RTSum - 0010123-19.2016.5.18.0051	21/01/16	22/03/16	61
RTSum - 0010124-04.2016.5.18.0051	21/01/16	02/03/16	41
RTSum - 0010125-86.2016.5.18.0051	21/01/16	19/02/16	29
RTSum - 0010126-71.2016.5.18.0051	21/01/16	19/02/16	29
RTSum - 0010127-56.2016.5.18.0051	21/01/16	07/03/16	46
RTSum - 0010128-41.2016.5.18.0051	21/01/16	07/03/16	46
RTSum - 0010129-26.2016.5.18.0051	22/01/16	16/03/16	54
RTSum - 0010130-11.2016.5.18.0051	22/01/16	16/03/16	54
RTSum - 0010131-93.2016.5.18.0051	22/01/16	16/03/16	54
RTSum - 0010132-78.2016.5.18.0051	22/01/16	25/01/16	3
RTSum - 0010133-63.2016.5.18.0051	22/01/16	16/03/16	54

**Legenda:**

**Ajuiz.** Data do Ajuizamento;

**Enc. da Instrução:** Data da conclusão para proferir sentença;

**Prazo:** Quantidade de dias decorridos do ajuizamento até o encerramento da instrução.



## PRAZO MÉDIO ENTRE O AJUIZAMENTO E O ENCERRAMENTO DA INSTRUÇÃO - 1ª VARA DO TRABALHO DE ANÁPOLIS

### Sem magistrado

#### SUMARÍSSIMO

Qtd	Prazo Médio
818	64,13

Nr. Processo	Ajuiz.	nc. Instruçã	Prazo
RTSum - 0010134-48.2016.5.18.0051	22/01/16	25/01/16	3
RTSum - 0010134-48.2016.5.18.0051	22/01/16	18/03/16	56
RTSum - 0010135-33.2016.5.18.0051	22/01/16	25/04/16	94
RTSum - 0010137-03.2016.5.18.0051	23/01/16	16/03/16	53
RTSum - 0010138-85.2016.5.18.0051	23/01/16	16/03/16	53
RTSum - 0010139-70.2016.5.18.0051	23/01/16	16/03/16	53
RTSum - 0010141-40.2016.5.18.0051	24/01/16	02/05/16	99
RTSum - 0010142-25.2016.5.18.0051	25/01/16	06/05/16	102
RTSum - 0010143-10.2016.5.18.0051	25/01/16	22/03/16	57
RTSum - 0010145-77.2016.5.18.0051	25/01/16	16/03/16	51
RTSum - 0010146-62.2016.5.18.0051	25/01/16	06/05/16	102
RTSum - 0010149-17.2016.5.18.0051	26/01/16	16/03/16	50
RTSum - 0010151-84.2016.5.18.0051	26/01/16	14/04/16	79
RTSum - 0010153-54.2016.5.18.0051	26/01/16	22/03/16	56
RTSum - 0010154-39.2016.5.18.0051	26/01/16	22/03/16	56
RTSum - 0010155-24.2016.5.18.0051	26/01/16	22/03/16	56
RTSum - 0010157-91.2016.5.18.0051	26/01/16	22/03/16	56
RTSum - 0010160-46.2016.5.18.0051	27/01/16	28/04/16	92
RTSum - 0010161-31.2016.5.18.0051	27/01/16	01/02/16	5
RTSum - 0010161-31.2016.5.18.0051	27/01/16	01/03/16	34
RTSum - 0010165-68.2016.5.18.0051	27/01/16	18/04/16	82
RTSum - 0010168-23.2016.5.18.0051	27/01/16	16/03/16	49
RTSum - 0010172-60.2016.5.18.0051	29/01/16	14/03/16	45
RTSum - 0010176-34.2015.5.18.0051	05/02/15	18/03/16	407
RTSum - 0010176-97.2016.5.18.0051	29/01/16	03/02/16	5

**Legenda:**

**Ajuiz.** Data do Ajuizamento;

**Enc. da Instrução:** Data da conclusão para proferir sentença;

**Prazo:** Quantidade de dias decorridos do ajuizamento até o encerramento da instrução.



## PRAZO MÉDIO ENTRE O AJUIZAMENTO E O ENCERRAMENTO DA INSTRUÇÃO - 1ª VARA DO TRABALHO DE ANÁPOLIS

### Sem magistrado

#### SUMARÍSSIMO

Qtd	Prazo Médio
818	64,13

Nr. Processo	Ajuiz.	nc. Instruçã	Prazo
RTSum - 0010177-82.2016.5.18.0051	30/01/16	22/03/16	52
RTSum - 0010178-67.2016.5.18.0051	30/01/16	14/04/16	75
RTSum - 0010180-37.2016.5.18.0051	01/02/16	04/02/16	3
RTSum - 0010181-22.2016.5.18.0051	01/02/16	04/02/16	3
RTSum - 0010181-22.2016.5.18.0051	01/02/16	18/03/16	46
RTSum - 0010182-07.2016.5.18.0051	01/02/16	25/04/16	84
RTSum - 0010185-59.2016.5.18.0051	01/02/16	25/05/16	114
RTSum - 0010185-59.2016.5.18.0051	01/02/16	05/07/16	155
RTSum - 0010189-96.2016.5.18.0051	02/02/16	19/02/16	17
RTSum - 0010191-66.2016.5.18.0051	02/02/16	20/04/16	78
RTSum - 0010195-06.2016.5.18.0051	03/02/16	08/04/16	65
RTSum - 0010198-58.2016.5.18.0051	03/02/16	05/02/16	2
RTSum - 0010202-95.2016.5.18.0051	04/02/16	12/02/16	8
RTSum - 0010205-50.2016.5.18.0051	05/02/16	22/03/16	46
RTSum - 0010206-69.2015.5.18.0051	13/02/15	30/03/16	411
RTSum - 0010207-20.2016.5.18.0051	05/02/16	22/02/16	17
RTSum - 0010210-72.2016.5.18.0051	05/02/16	26/04/16	81
RTSum - 0010216-79.2016.5.18.0051	10/02/16	16/03/16	35
RTSum - 0010218-49.2016.5.18.0051	11/02/16	01/04/16	50
RTSum - 0010227-11.2016.5.18.0051	11/02/16	12/02/16	1
RTSum - 0010228-93.2016.5.18.0051	11/02/16	06/04/16	55
RTSum - 0010229-78.2016.5.18.0051	11/02/16	26/02/16	15
RTSum - 0010230-63.2016.5.18.0051	11/02/16	12/02/16	1
RTSum - 0010231-48.2016.5.18.0051	12/02/16	02/03/16	19
RTSum - 0010234-03.2016.5.18.0051	12/02/16	02/03/16	19

**Legenda:**

**Ajuiz.** Data do Ajuizamento;

**Enc. da Instrução:** Data da conclusão para proferir sentença;

**Prazo:** Quantidade de dias decorridos do ajuizamento até o encerramento da instrução.





## PRAZO MÉDIO ENTRE O AJUIZAMENTO E O ENCERRAMENTO DA INSTRUÇÃO - 1ª VARA DO TRABALHO DE ANÁPOLIS

### Sem magistrado

#### SUMARÍSSIMO

Qtd	Prazo Médio
818	64,13

Nr. Processo	Ajuiz.	nc. Instruçã	Prazo
RTSum - 0010236-70.2016.5.18.0051	12/02/16	06/04/16	54
RTSum - 0010237-55.2016.5.18.0051	13/02/16	01/04/16	48
RTSum - 0010239-59.2015.5.18.0051	24/02/15	18/04/16	419
RTSum - 0010243-62.2016.5.18.0051	15/02/16	11/04/16	56
RTSum - 0010245-32.2016.5.18.0051	15/02/16	22/03/16	36
RTSum - 0010248-84.2016.5.18.0051	16/02/16	16/03/16	29
RTSum - 0010249-69.2016.5.18.0051	16/02/16	16/03/16	29
RTSum - 0010251-39.2016.5.18.0051	16/02/16	16/03/16	29
RTSum - 0010252-24.2016.5.18.0051	16/02/16	22/03/16	35
RTSum - 0010254-91.2016.5.18.0051	16/02/16	07/03/16	20
RTSum - 0010257-46.2016.5.18.0051	17/02/16	07/03/16	19
RTSum - 0010259-16.2016.5.18.0051	17/02/16	19/05/16	92
RTSum - 0010264-38.2016.5.18.0051	18/02/16	07/03/16	18
RTSum - 0010268-75.2016.5.18.0051	18/02/16	03/05/16	75
RTSum - 0010269-60.2016.5.18.0051	18/02/16	09/03/16	20
RTSum - 0010277-37.2016.5.18.0051	19/02/16	09/03/16	19
RTSum - 0010278-22.2016.5.18.0051	19/02/16	09/03/16	19
RTSum - 0010279-07.2016.5.18.0051	19/02/16	20/04/16	61
RTSum - 0010287-81.2016.5.18.0051	22/02/16	16/03/16	23
RTSum - 0010291-21.2016.5.18.0051	22/02/16	23/05/16	91
RTSum - 0010292-06.2016.5.18.0051	22/02/16	17/03/16	24
RTSum - 0010294-73.2016.5.18.0051	23/02/16	11/05/16	78
RTSum - 0010297-28.2016.5.18.0051	23/02/16	17/03/16	23
RTSum - 0010299-95.2016.5.18.0051	23/02/16	31/03/16	37
RTSum - 0010300-80.2016.5.18.0051	23/02/16	17/03/16	23

**Legenda:**

**Ajuiz.** Data do Ajuizamento;

**Enc. da Instrução:** Data da conclusão para proferir sentença;

**Prazo:** Quantidade de dias decorridos do ajuizamento até o encerramento da instrução.



## PRAZO MÉDIO ENTRE O AJUIZAMENTO E O ENCERRAMENTO DA INSTRUÇÃO - 1ª VARA DO TRABALHO DE ANÁPOLIS

### Sem magistrado

#### SUMARÍSSIMO

Qtd	Prazo Médio
818	64,13

Nr. Processo	Ajuiz.	nc. Instruçã	Prazo
RTSum - 0010304-20.2016.5.18.0051	24/02/16	17/03/16	22
RTSum - 0010306-87.2016.5.18.0051	24/02/16	17/05/16	83
RTSum - 0010308-57.2016.5.18.0051	24/02/16	17/03/16	22
RTSum - 0010310-27.2016.5.18.0051	24/02/16	16/03/16	21
RTSum - 0010312-94.2016.5.18.0051	25/02/16	22/03/16	26
RTSum - 0010313-79.2016.5.18.0051	25/02/16	11/04/16	46
RTSum - 0010315-49.2016.5.18.0051	25/02/16	20/04/16	55
RTSum - 0010316-34.2016.5.18.0051	25/02/16	23/05/16	88
RTSum - 0010317-19.2016.5.18.0051	25/02/16	05/04/16	40
RTSum - 0010320-71.2016.5.18.0051	26/02/16	20/04/16	54
RTSum - 0010321-56.2016.5.18.0051	26/02/16	07/04/16	41
RTSum - 0010322-41.2016.5.18.0051	26/02/16	29/02/16	3
RTSum - 0010327-63.2016.5.18.0051	28/02/16	09/03/16	10
RTSum - 0010329-33.2016.5.18.0051	29/02/16	01/04/16	32
RTSum - 0010332-85.2016.5.18.0051	29/02/16	26/10/16	240
RTSum - 0010338-92.2016.5.18.0051	01/03/16	10/06/16	101
RTSum - 0010338-92.2016.5.18.0051	01/03/16	18/07/16	139
RTSum - 0010338-92.2016.5.18.0051	01/03/16	16/08/16	168
RTSum - 0010339-77.2016.5.18.0051	01/03/16	08/04/16	38
RTSum - 0010339-77.2016.5.18.0051	01/03/16	13/04/16	43
RTSum - 0010342-32.2016.5.18.0051	02/03/16	07/04/16	36
RTSum - 0010348-39.2016.5.18.0051	03/03/16	27/04/16	55
RTSum - 0010352-76.2016.5.18.0051	03/03/16	08/04/16	36
RTSum - 0010353-61.2016.5.18.0051	03/03/16	27/04/16	55
RTSum - 0010355-31.2016.5.18.0051	03/03/16	04/03/16	1

**Legenda:**

**Ajuiz.** Data do Ajuizamento;

**Enc. da Instrução:** Data da conclusão para proferir sentença;

**Prazo:** Quantidade de dias decorridos do ajuizamento até o encerramento da instrução.



## PRAZO MÉDIO ENTRE O AJUIZAMENTO E O ENCERRAMENTO DA INSTRUÇÃO - 1ª VARA DO TRABALHO DE ANÁPOLIS

### Sem magistrado

#### SUMARÍSSIMO

Qtd	Prazo Médio
818	64,13

Nr. Processo	Ajuiz.	nc. Instruçã	Prazo
RTSum - 0010358-83.2016.5.18.0051	04/03/16	11/04/16	38
RTSum - 0010359-68.2016.5.18.0051	04/03/16	04/04/16	31
RTSum - 0010360-53.2016.5.18.0051	05/03/16	11/04/16	37
RTSum - 0010362-23.2016.5.18.0051	06/03/16	22/03/16	16
RTSum - 0010363-08.2016.5.18.0051	07/03/16	07/04/16	31
RTSum - 0010363-08.2016.5.18.0051	07/03/16	08/07/16	123
RTSum - 0010366-60.2016.5.18.0051	07/03/16	12/04/16	36
RTSum - 0010367-45.2016.5.18.0051	07/03/16	20/05/16	74
RTSum - 0010368-30.2016.5.18.0051	07/03/16	23/05/16	77
RTSum - 0010369-15.2016.5.18.0051	07/03/16	08/04/16	32
RTSum - 0010371-82.2016.5.18.0051	07/03/16	12/04/16	36
RTSum - 0010372-67.2016.5.18.0051	07/03/16	08/03/16	1
RTSum - 0010373-52.2016.5.18.0051	07/03/16	13/04/16	37
RTSum - 0010375-22.2016.5.18.0051	08/03/16	08/03/16	0
RTSum - 0010378-74.2016.5.18.0051	08/03/16	15/04/16	38
RTSum - 0010381-29.2016.5.18.0051	09/03/16	11/03/16	2
RTSum - 0010383-96.2016.5.18.0051	09/03/16	18/05/16	70
RTSum - 0010384-81.2016.5.18.0051	09/03/16	08/04/16	30
RTSum - 0010385-66.2016.5.18.0051	09/03/16	14/04/16	36
RTSum - 0010387-36.2016.5.18.0051	09/03/16	13/05/16	65
RTSum - 0010389-06.2016.5.18.0051	09/03/16	25/04/16	47
RTSum - 0010390-88.2016.5.18.0051	09/03/16	14/04/16	36
RTSum - 0010391-73.2016.5.18.0051	09/03/16	05/05/16	57
RTSum - 0010394-28.2016.5.18.0051	10/03/16	09/06/16	91
RTSum - 0010396-95.2016.5.18.0051	10/03/16	30/03/16	20

**Legenda:**  
Ajuiz. Data do Ajuizamento;  
Enc. da Instrução: Data da conclusão para proferir sentença;  
Prazo: Quantidade de dias decorridos do ajuizamento até o encerramento da instrução.



## PRAZO MÉDIO ENTRE O AJUIZAMENTO E O ENCERRAMENTO DA INSTRUÇÃO - 1ª VARA DO TRABALHO DE ANÁPOLIS

### Sem magistrado

#### SUMARÍSSIMO

Qtd	Prazo Médio
818	64,13

Nr. Processo	Ajuiz.	nc. Instruçã	Prazo
RTSum - 0010397-80.2016.5.18.0051	10/03/16	04/04/16	25
RTSum - 0010398-65.2016.5.18.0051	10/03/16	17/05/16	68
RTSum - 0010403-87.2016.5.18.0051	11/03/16	14/03/16	3
RTSum - 0010405-57.2016.5.18.0051	11/03/16	20/04/16	40
RTSum - 0010405-57.2016.5.18.0051	11/03/16	03/05/16	53
RTSum - 0010407-27.2016.5.18.0051	14/03/16	20/04/16	37
RTSum - 0010409-94.2016.5.18.0051	14/03/16	20/04/16	37
RTSum - 0010414-19.2016.5.18.0051	14/03/16	16/03/16	2
RTSum - 0010415-04.2016.5.18.0051	14/03/16	16/03/16	2
RTSum - 0010417-71.2016.5.18.0051	14/03/16	16/03/16	2
RTSum - 0010420-26.2016.5.18.0051	14/03/16	06/06/16	84
RTSum - 0010420-26.2016.5.18.0051	14/03/16	18/07/16	126
RTSum - 0010421-11.2016.5.18.0051	15/03/16	20/04/16	36
RTSum - 0010422-93.2016.5.18.0051	15/03/16	16/03/16	1
RTSum - 0010423-78.2016.5.18.0051	15/03/16	16/03/16	1
RTSum - 0010424-63.2016.5.18.0051	15/03/16	10/08/16	148
RTSum - 0010426-33.2016.5.18.0051	15/03/16	16/03/16	1
RTSum - 0010430-70.2016.5.18.0051	15/03/16	18/03/16	3
RTSum - 0010431-55.2016.5.18.0051	15/03/16	26/04/16	42
RTSum - 0010432-40.2016.5.18.0051	15/03/16	16/03/16	1
RTSum - 0010434-10.2016.5.18.0051	15/03/16	29/04/16	45
RTSum - 0010435-92.2016.5.18.0051	16/03/16	18/03/16	2
RTSum - 0010436-77.2016.5.18.0051	16/03/16	16/03/16	0
RTSum - 0010438-47.2016.5.18.0051	16/03/16	02/05/16	47
RTSum - 0010439-32.2016.5.18.0051	16/03/16	16/03/16	0

**Legenda:**

**Ajuiz.** Data do Ajuizamento;

**Enc. da Instrução:** Data da conclusão para proferir sentença;

**Prazo:** Quantidade de dias decorridos do ajuizamento até o encerramento da instrução.



## PRAZO MÉDIO ENTRE O AJUIZAMENTO E O ENCERRAMENTO DA INSTRUÇÃO - 1ª VARA DO TRABALHO DE ANÁPOLIS

### Sem magistrado

#### SUMARÍSSIMO

Qtd	Prazo Médio
818	64,13

Nr. Processo	Ajuiz.	nc. Instruçã	Prazo
RTSum - 0010440-17.2016.5.18.0051	16/03/16	16/03/16	0
RTSum - 0010442-84.2016.5.18.0051	16/03/16	28/04/16	43
RTSum - 0010444-54.2016.5.18.0051	16/03/16	11/05/16	56
RTSum - 0010445-39.2016.5.18.0051	16/03/16	13/05/16	58
RTSum - 0010446-15.2016.5.18.0054	02/05/16	06/05/16	4
RTSum - 0010446-24.2016.5.18.0051	16/03/16	12/05/16	57
RTSum - 0010447-09.2016.5.18.0051	16/03/16	12/05/16	57
RTSum - 0010448-91.2016.5.18.0051	16/03/16	12/05/16	57
RTSum - 0010449-76.2016.5.18.0051	16/03/16	13/05/16	58
RTSum - 0010453-16.2016.5.18.0051	17/03/16	28/04/16	42
RTSum - 0010454-98.2016.5.18.0051	17/03/16	17/03/16	0
RTSum - 0010455-83.2016.5.18.0051	17/03/16	26/04/16	40
RTSum - 0010459-23.2016.5.18.0051	17/03/16	17/03/16	0
RTSum - 0010460-08.2016.5.18.0051	17/03/16	13/06/16	88
RTSum - 0010463-60.2016.5.18.0051	17/03/16	29/03/16	12
RTSum - 0010465-30.2016.5.18.0051	17/03/16	05/05/16	49
RTSum - 0010466-15.2016.5.18.0051	18/03/16	18/05/16	61
RTSum - 0010469-67.2016.5.18.0051	18/03/16	18/03/16	0
RTSum - 0010471-37.2016.5.18.0051	18/03/16	18/03/16	0
RTSum - 0010475-74.2016.5.18.0051	18/03/16	18/03/16	0
RTSum - 0010480-96.2016.5.18.0051	20/03/16	25/04/16	36
RTSum - 0010482-66.2016.5.18.0051	21/03/16	02/05/16	42
RTSum - 0010484-36.2016.5.18.0051	21/03/16	04/05/16	44
RTSum - 0010485-21.2016.5.18.0051	21/03/16	06/05/16	46
RTSum - 0010490-43.2016.5.18.0051	21/03/16	21/03/16	0

**Legenda:**  
Ajuiz. Data do Ajuizamento;  
Enc. da Instrução: Data da conclusão para proferir sentença;  
Prazo: Quantidade de dias decorridos do ajuizamento até o encerramento da instrução.



## PRAZO MÉDIO ENTRE O AJUIZAMENTO E O ENCERRAMENTO DA INSTRUÇÃO - 1ª VARA DO TRABALHO DE ANÁPOLIS

### Sem magistrado

#### SUMARÍSSIMO

Qtd	Prazo Médio
818	64,13

Nr. Processo	Ajuiz.	nc. Instruça	Prazo
RTSum - 0010491-28.2016.5.18.0051	21/03/16	21/03/16	0
RTSum - 0010493-95.2016.5.18.0051	21/03/16	22/06/16	93
RTSum - 0010495-65.2016.5.18.0051	22/03/16	19/04/16	28
RTSum - 0010497-35.2016.5.18.0051	22/03/16	23/05/16	62
RTSum - 0010498-20.2016.5.18.0051	22/03/16	18/04/16	27
RTSum - 0010503-42.2016.5.18.0051	22/03/16	25/04/16	34
RTSum - 0010504-27.2016.5.18.0051	22/03/16	28/04/16	37
RTSum - 0010505-12.2016.5.18.0051	22/03/16	27/04/16	36
RTSum - 0010507-79.2016.5.18.0051	23/03/16	31/03/16	8
RTSum - 0010507-79.2016.5.18.0051	23/03/16	26/09/16	187
RTSum - 0010512-04.2016.5.18.0051	23/03/16	29/04/16	37
RTSum - 0010515-56.2016.5.18.0051	24/03/16	02/06/16	70
RTSum - 0010517-26.2016.5.18.0051	24/03/16	13/06/16	81
RTSum - 0010517-94.2014.5.18.0051	13/05/14	19/01/16	616
RTSum - 0010519-93.2016.5.18.0051	24/03/16	01/06/16	69
RTSum - 0010527-70.2016.5.18.0051	28/03/16	01/04/16	4
RTSum - 0010528-55.2016.5.18.0051	28/03/16	29/04/16	32
RTSum - 0010543-58.2015.5.18.0051	29/04/15	14/04/16	351
RTSum - 0010543-58.2015.5.18.0051	29/04/15	02/08/16	461
RTSum - 0010545-91.2016.5.18.0051	29/03/16	09/05/16	41
RTSum - 0010546-76.2016.5.18.0051	29/03/16	23/05/16	55
RTSum - 0010548-46.2016.5.18.0051	30/03/16	09/05/16	40
RTSum - 0010555-38.2016.5.18.0051	31/03/16	24/06/16	85
RTSum - 0010558-90.2016.5.18.0051	31/03/16	02/05/16	32
RTSum - 0010559-75.2016.5.18.0051	01/04/16	05/05/16	34

**Legenda:**

**Ajuiz.** Data do Ajuizamento;

**Enc. da Instrução:** Data da conclusão para proferir sentença;

**Prazo:** Quantidade de dias decorridos do ajuizamento até o encerramento da instrução.



## PRAZO MÉDIO ENTRE O AJUIZAMENTO E O ENCERRAMENTO DA INSTRUÇÃO - 1ª VARA DO TRABALHO DE ANÁPOLIS

### Sem magistrado

#### SUMARÍSSIMO

Qtd	Prazo Médio
818	64,13

Nr. Processo	Ajuiz.	nc. Instruçã	Prazo
RTSum - 0010562-30.2016.5.18.0051	01/04/16	05/05/16	34
RTSum - 0010563-15.2016.5.18.0051	01/04/16	18/07/16	108
RTSum - 0010564-97.2016.5.18.0051	01/04/16	27/04/16	26
RTSum - 0010570-07.2016.5.18.0051	04/04/16	08/06/16	65
RTSum - 0010571-89.2016.5.18.0051	04/04/16	10/06/16	67
RTSum - 0010571-89.2016.5.18.0051	04/04/16	16/06/16	73
RTSum - 0010571-89.2016.5.18.0051	04/04/16	04/08/16	122
RTSum - 0010572-74.2016.5.18.0051	04/04/16	10/05/16	36
RTSum - 0010573-59.2016.5.18.0051	04/04/16	17/05/16	43
RTSum - 0010578-81.2016.5.18.0051	05/04/16	20/06/16	76
RTSum - 0010581-36.2016.5.18.0051	05/04/16	10/05/16	35
RTSum - 0010582-21.2016.5.18.0051	05/04/16	04/07/16	90
RTSum - 0010583-06.2016.5.18.0051	05/04/16	02/05/16	27
RTSum - 0010587-43.2016.5.18.0051	06/04/16	05/05/16	29
RTSum - 0010588-28.2016.5.18.0051	06/04/16	16/05/16	40
RTSum - 0010590-95.2016.5.18.0051	06/04/16	17/05/16	41
RTSum - 0010593-50.2016.5.18.0051	06/04/16	12/12/16	250
RTSum - 0010594-35.2016.5.18.0051	06/04/16	19/05/16	43
RTSum - 0010596-05.2016.5.18.0051	07/04/16	16/05/16	39
RTSum - 0010597-87.2016.5.18.0051	07/04/16	19/05/16	42
RTSum - 0010598-72.2016.5.18.0051	08/04/16	11/04/16	3
RTSum - 0010601-27.2016.5.18.0051	08/04/16	13/05/16	35
RTSum - 0010602-12.2016.5.18.0051	08/04/16	02/06/16	55
RTSum - 0010603-94.2016.5.18.0051	08/04/16	14/04/16	6
RTSum - 0010603-94.2016.5.18.0051	08/04/16	15/04/16	7

**Legenda:**

**Ajuiz.** Data do Ajuizamento;

**Enc. da Instrução:** Data da conclusão para proferir sentença;

**Prazo:** Quantidade de dias decorridos do ajuizamento até o encerramento da instrução.



## PRAZO MÉDIO ENTRE O AJUIZAMENTO E O ENCERRAMENTO DA INSTRUÇÃO - 1ª VARA DO TRABALHO DE ANÁPOLIS

### Sem magistrado

#### SUMARÍSSIMO

Qtd	Prazo Médio
818	64,13

Nr. Processo	Ajuiz.	nc. Instruça	Prazo
RTSum - 0010604-79.2016.5.18.0051	08/04/16	06/06/16	59
RTSum - 0010604-79.2016.5.18.0051	08/04/16	18/07/16	101
RTSum - 0010609-04.2016.5.18.0051	09/04/16	20/05/16	41
RTSum - 0010611-71.2016.5.18.0051	11/04/16	13/06/16	63
RTSum - 0010618-63.2016.5.18.0051	11/04/16	30/05/16	49
RTSum - 0010618-63.2016.5.18.0051	11/04/16	18/07/16	98
RTSum - 0010621-18.2016.5.18.0051	11/04/16	25/05/16	44
RTSum - 0010623-85.2016.5.18.0051	12/04/16	08/06/16	57
RTSum - 0010623-85.2016.5.18.0051	12/04/16	18/07/16	97
RTSum - 0010625-55.2016.5.18.0051	12/04/16	19/08/16	129
RTSum - 0010632-47.2016.5.18.0051	13/04/16	23/05/16	40
RTSum - 0010633-32.2016.5.18.0051	13/04/16	24/05/16	41
RTSum - 0010636-84.2016.5.18.0051	13/04/16	24/05/16	41
RTSum - 0010638-54.2016.5.18.0051	13/04/16	08/06/16	56
RTSum - 0010638-54.2016.5.18.0051	13/04/16	18/07/16	96
RTSum - 0010640-24.2016.5.18.0051	14/04/16	24/05/16	40
RTSum - 0010644-61.2016.5.18.0051	14/04/16	31/05/16	47
RTSum - 0010645-46.2016.5.18.0051	14/04/16	30/05/16	46
RTSum - 0010647-16.2016.5.18.0051	14/04/16	30/05/16	46
RTSum - 0010655-90.2016.5.18.0051	16/04/16	06/06/16	51
RTSum - 0010657-60.2016.5.18.0051	18/04/16	08/06/16	51
RTSum - 0010657-60.2016.5.18.0051	18/04/16	18/07/16	91
RTSum - 0010657-60.2016.5.18.0051	18/04/16	12/12/16	238
RTSum - 0010663-67.2016.5.18.0051	18/04/16	06/06/16	49
RTSum - 0010665-37.2016.5.18.0051	19/04/16	08/06/16	50

**Legenda:**

**Ajuiz.** Data do Ajuizamento;

**Enc. da Instrução:** Data da conclusão para proferir sentença;

**Prazo:** Quantidade de dias decorridos do ajuizamento até o encerramento da instrução.





**PRAZO MÉDIO ENTRE O AJUIZAMENTO E O ENCERRAMENTO DA INSTRUÇÃO - 1ª VARA DO TRABALHO DE ANÁPOLIS**

**Sem magistrado**

**SUMARÍSSIMO**

Qtd	Prazo Médio
818	64,13

Nr. Processo	Ajuiz.	nc. Instruçã	Prazo
RTSum - 0010665-37.2016.5.18.0051	19/04/16	18/07/16	90
RTSum - 0010665-71.2015.5.18.0051	25/05/15	24/05/16	365
RTSum - 0010667-07.2016.5.18.0051	19/04/16	21/07/16	93
RTSum - 0010668-89.2016.5.18.0051	19/04/16	25/05/16	36
RTSum - 0010669-74.2016.5.18.0051	19/04/16	31/05/16	42
RTSum - 0010671-44.2016.5.18.0051	19/04/16	08/06/16	50
RTSum - 0010672-29.2016.5.18.0051	20/04/16	03/06/16	44
RTSum - 0010675-81.2016.5.18.0051	20/04/16	01/06/16	42
RTSum - 0010676-66.2016.5.18.0051	20/04/16	30/05/16	40
RTSum - 0010677-51.2016.5.18.0051	20/04/16	30/05/16	40
RTSum - 0010678-36.2016.5.18.0051	20/04/16	30/05/16	40
RTSum - 0010679-21.2016.5.18.0051	20/04/16	03/06/16	44
RTSum - 0010680-06.2016.5.18.0051	20/04/16	13/06/16	54
RTSum - 0010680-94.2016.5.18.0054	20/04/16	13/06/16	54
RTSum - 0010680-94.2016.5.18.0054	20/04/16	04/10/16	167
RTSum - 0010681-88.2016.5.18.0051	20/04/16	08/06/16	49
RTSum - 0010682-73.2016.5.18.0051	22/04/16	28/04/16	6
RTSum - 0010683-58.2016.5.18.0051	22/04/16	25/05/16	33
RTSum - 0010685-28.2016.5.18.0051	25/04/16	06/06/16	42
RTSum - 0010686-13.2016.5.18.0051	25/04/16	02/06/16	38
RTSum - 0010694-87.2016.5.18.0051	26/04/16	03/06/16	38
RTSum - 0010695-72.2016.5.18.0051	26/04/16	03/06/16	38
RTSum - 0010696-57.2016.5.18.0051	26/04/16	08/06/16	43
RTSum - 0010696-57.2016.5.18.0051	26/04/16	18/07/16	83
RTSum - 0010699-12.2016.5.18.0051	27/04/16	06/06/16	40

**Legenda:**

**Ajuiz.** Data do Ajuizamento;

**Enc. da Instrução:** Data da conclusão para proferir sentença;

**Prazo:** Quantidade de dias decorridos do ajuizamento até o encerramento da instrução.



**PRAZO MÉDIO ENTRE O AJUIZAMENTO E O  
ENCERRAMENTO DA INSTRUÇÃO - 1ª VARA DO  
TRABALHO DE ANÁPOLIS**

**Sem magistrado**

**SUMARÍSSIMO**

Qtd	Prazo Médio
818	64,13

Nr. Processo	Ajuiz.	nc. Instruçã	Prazo
RTSum - 0010700-94.2016.5.18.0051	27/04/16	21/07/16	85
RTSum - 0010704-34.2016.5.18.0051	27/04/16	08/06/16	42
RTSum - 0010704-34.2016.5.18.0051	27/04/16	18/07/16	82
RTSum - 0010705-19.2016.5.18.0051	27/04/16	22/07/16	86
RTSum - 0010705-53.2015.5.18.0051	02/06/15	12/01/16	224
RTSum - 0010706-04.2016.5.18.0051	27/04/16	13/06/16	47
RTSum - 0010712-11.2016.5.18.0051	28/04/16	07/06/16	40
RTSum - 0010713-93.2016.5.18.0051	28/04/16	13/06/16	46
RTSum - 0010717-33.2016.5.18.0051	28/04/16	08/06/16	41
RTSum - 0010718-18.2016.5.18.0051	28/04/16	13/06/16	46
RTSum - 0010719-03.2016.5.18.0051	29/04/16	12/09/16	136
RTSum - 0010720-85.2016.5.18.0051	29/04/16	14/06/16	46
RTSum - 0010721-70.2016.5.18.0051	29/04/16	14/06/16	46
RTSum - 0010722-55.2016.5.18.0051	29/04/16	14/06/16	46
RTSum - 0010724-25.2016.5.18.0051	29/04/16	03/08/16	96
RTSum - 0010725-10.2016.5.18.0051	29/04/16	13/06/16	45
RTSum - 0010731-17.2016.5.18.0051	02/05/16	02/06/16	31
RTSum - 0010732-02.2016.5.18.0051	02/05/16	13/06/16	42
RTSum - 0010734-69.2016.5.18.0051	03/05/16	05/05/16	2
RTSum - 0010737-24.2016.5.18.0051	03/05/16	26/10/16	176
RTSum - 0010737-24.2016.5.18.0051	03/05/16	30/11/16	211
RTSum - 0010738-09.2016.5.18.0051	03/05/16	28/07/16	86
RTSum - 0010741-61.2016.5.18.0051	04/05/16	13/06/16	40
RTSum - 0010743-31.2016.5.18.0051	04/05/16	13/06/16	40
RTSum - 0010745-98.2016.5.18.0051	05/05/16	14/07/16	70

**Legenda:**

**Ajuiz.** Data do Ajuizamento;

**Enc. da Instrução:** Data da conclusão para proferir sentença;

**Prazo:** Quantidade de dias decorridos do ajuizamento até o encerramento da instrução.



## PRAZO MÉDIO ENTRE O AJUIZAMENTO E O ENCERRAMENTO DA INSTRUÇÃO - 1ª VARA DO TRABALHO DE ANÁPOLIS

### Sem magistrado

#### SUMARÍSSIMO

Qtd	Prazo Médio
818	64,13

Nr. Processo	Ajuiz.	nc. Instruça	Prazo
RTSum - 0010745-98.2016.5.18.0051	05/05/16	29/07/16	85
RTSum - 0010747-68.2016.5.18.0051	05/05/16	11/07/16	67
RTSum - 0010748-53.2016.5.18.0051	05/05/16	05/07/16	61
RTSum - 0010749-38.2016.5.18.0051	05/05/16	14/06/16	40
RTSum - 0010751-08.2016.5.18.0051	05/05/16	15/06/16	41
RTSum - 0010752-90.2016.5.18.0051	05/05/16	19/08/16	106
RTSum - 0010754-60.2016.5.18.0051	05/05/16	20/10/16	168
RTSum - 0010754-60.2016.5.18.0051	05/05/16	05/12/16	214
RTSum - 0010757-49.2015.5.18.0051	15/06/15	13/05/16	333
RTSum - 0010766-74.2016.5.18.0051	06/05/16	15/06/16	40
RTSum - 0010767-59.2016.5.18.0051	07/05/16	10/06/16	34
RTSum - 0010768-44.2016.5.18.0051	07/05/16	10/05/16	3
RTSum - 0010772-81.2016.5.18.0051	09/05/16	14/06/16	36
RTSum - 0010774-51.2016.5.18.0051	09/05/16	13/05/16	4
RTSum - 0010775-36.2016.5.18.0051	09/05/16	14/06/16	36
RTSum - 0010780-58.2016.5.18.0051	10/05/16	11/07/16	62
RTSum - 0010782-28.2016.5.18.0051	10/05/16	27/06/16	48
RTSum - 0010784-95.2016.5.18.0051	11/05/16	27/07/16	77
RTSum - 0010785-80.2016.5.18.0051	11/05/16	29/07/16	79
RTSum - 0010786-65.2016.5.18.0051	11/05/16	14/06/16	34
RTSum - 0010792-72.2016.5.18.0051	11/05/16	14/06/16	34
RTSum - 0010793-57.2016.5.18.0051	11/05/16	14/06/16	34
RTSum - 0010794-42.2016.5.18.0051	12/05/16	17/06/16	36
RTSum - 0010794-42.2016.5.18.0051	12/05/16	10/08/16	90
RTSum - 0010795-27.2016.5.18.0051	12/05/16	10/06/16	29

**Legenda:**

**Ajuiz.** Data do Ajuizamento;

**Enc. da Instrução:** Data da conclusão para proferir sentença;

**Prazo:** Quantidade de dias decorridos do ajuizamento até o encerramento da instrução.



## PRAZO MÉDIO ENTRE O AJUIZAMENTO E O ENCERRAMENTO DA INSTRUÇÃO - 1ª VARA DO TRABALHO DE ANÁPOLIS

### Sem magistrado

#### SUMARÍSSIMO

Qtd	Prazo Médio
818	64,13

Nr. Processo	Ajuiz.	nc. Instruçã	Prazo
RTSum - 0010796-12.2016.5.18.0051	12/05/16	15/06/16	34
RTSum - 0010798-79.2016.5.18.0051	12/05/16	14/06/16	33
RTSum - 0010799-64.2016.5.18.0051	12/05/16	24/08/16	104
RTSum - 0010801-34.2016.5.18.0051	12/05/16	13/05/16	1
RTSum - 0010802-19.2016.5.18.0051	12/05/16	13/05/16	1
RTSum - 0010803-04.2016.5.18.0051	13/05/16	16/06/16	34
RTSum - 0010805-71.2016.5.18.0051	16/05/16	07/06/16	22
RTSum - 0010806-56.2016.5.18.0051	16/05/16	16/06/16	31
RTSum - 0010809-11.2016.5.18.0051	17/05/16	07/07/16	51
RTSum - 0010809-11.2016.5.18.0051	17/05/16	09/08/16	84
RTSum - 0010810-93.2016.5.18.0051	17/05/16	29/06/16	43
RTSum - 0010813-48.2016.5.18.0051	17/05/16	01/07/16	45
RTSum - 0010814-33.2016.5.18.0051	17/05/16	17/10/16	153
RTSum - 0010817-85.2016.5.18.0051	18/05/16	19/05/16	1
RTSum - 0010819-55.2016.5.18.0051	18/05/16	14/06/16	27
RTSum - 0010821-25.2016.5.18.0051	18/05/16	16/06/16	29
RTSum - 0010822-10.2016.5.18.0051	18/05/16	22/09/16	127
RTSum - 0010823-29.2015.5.18.0051	29/06/15	29/01/16	214
RTSum - 0010823-92.2016.5.18.0051	19/05/16	16/06/16	28
RTSum - 0010824-77.2016.5.18.0051	19/05/16	23/05/16	4
RTSum - 0010827-32.2016.5.18.0051	19/05/16	08/06/16	20
RTSum - 0010828-17.2016.5.18.0051	19/05/16	08/06/16	20
RTSum - 0010829-02.2016.5.18.0051	19/05/16	14/06/16	26
RTSum - 0010831-69.2016.5.18.0051	19/05/16	23/06/16	35
RTSum - 0010833-39.2016.5.18.0051	19/05/16	08/06/16	20

**Legenda:**

**Ajuiz.** Data do Ajuizamento;

**Enc. da Instrução:** Data da conclusão para proferir sentença;

**Prazo:** Quantidade de dias decorridos do ajuizamento até o encerramento da instrução.



**PRAZO MÉDIO ENTRE O AJUIZAMENTO E O ENCERRAMENTO DA INSTRUÇÃO - 1ª VARA DO TRABALHO DE ANÁPOLIS**

**Sem magistrado**

**SUMARÍSSIMO**

Qtd	Prazo Médio
818	64,13

Nr. Processo	Ajuiz.	nc. Instruçã	Prazo
RTSum - 0010837-13.2015.5.18.0051	01/07/15	07/03/16	250
RTSum - 0010843-83.2016.5.18.0051	23/05/16	14/06/16	22
RTSum - 0010853-64.2015.5.18.0051	03/07/15	30/03/16	271
RTSum - 0010853-64.2015.5.18.0051	03/07/15	01/06/16	334
RTSum - 0010853-64.2015.5.18.0051	03/07/15	06/07/16	369
RTSum - 0010855-97.2016.5.18.0051	25/05/16	04/07/16	40
RTSum - 0010855-97.2016.5.18.0051	25/05/16	12/08/16	79
RTSum - 0010856-82.2016.5.18.0051	25/05/16	09/06/16	15
RTSum - 0010862-89.2016.5.18.0051	27/05/16	09/06/16	13
RTSum - 0010864-59.2016.5.18.0051	30/05/16	13/06/16	14
RTSum - 0010872-36.2016.5.18.0051	30/05/16	03/06/16	4
RTSum - 0010874-06.2016.5.18.0051	31/05/16	09/06/16	9
RTSum - 0010876-73.2016.5.18.0051	31/05/16	27/06/16	27
RTSum - 0010878-43.2016.5.18.0051	31/05/16	30/06/16	30
RTSum - 0010879-28.2016.5.18.0051	31/05/16	24/08/16	85
RTSum - 0010880-13.2016.5.18.0051	31/05/16	30/06/16	30
RTSum - 0010881-95.2016.5.18.0051	31/05/16	16/09/16	108
RTSum - 0010883-65.2016.5.18.0051	01/06/16	04/07/16	33
RTSum - 0010883-65.2016.5.18.0051	01/06/16	04/08/16	64
RTSum - 0010885-35.2016.5.18.0051	01/06/16	28/06/16	27
RTSum - 0010887-05.2016.5.18.0051	02/06/16	06/07/16	34
RTSum - 0010888-87.2016.5.18.0051	02/06/16	06/07/16	34
RTSum - 0010890-57.2016.5.18.0051	02/06/16	08/07/16	36
RTSum - 0010890-57.2016.5.18.0051	02/06/16	24/07/16	52
RTSum - 0010891-42.2016.5.18.0051	02/06/16	27/06/16	25

**Legenda:**

**Ajuiz.** Data do Ajuizamento;

**Enc. da Instrução:** Data da conclusão para proferir sentença;

**Prazo:** Quantidade de dias decorridos do ajuizamento até o encerramento da instrução.



## PRAZO MÉDIO ENTRE O AJUIZAMENTO E O ENCERRAMENTO DA INSTRUÇÃO - 1ª VARA DO TRABALHO DE ANÁPOLIS

### Sem magistrado

#### SUMARÍSSIMO

Qtd	Prazo Médio
818	64,13

Nr. Processo	Ajuiz.	nc. Instruçã	Prazo
RTSum - 0010892-27.2016.5.18.0051	02/06/16	12/07/16	40
RTSum - 0010892-27.2016.5.18.0051	02/06/16	11/08/16	70
RTSum - 0010895-79.2016.5.18.0051	03/06/16	04/07/16	31
RTSum - 0010895-79.2016.5.18.0051	03/06/16	28/07/16	55
RTSum - 0010896-64.2016.5.18.0051	03/06/16	10/06/16	7
RTSum - 0010898-34.2016.5.18.0051	06/06/16	08/07/16	32
RTSum - 0010900-38.2015.5.18.0051	15/07/15	11/01/16	180
RTSum - 0010901-86.2016.5.18.0051	06/06/16	13/07/16	37
RTSum - 0010902-71.2016.5.18.0051	06/06/16	29/06/16	23
RTSum - 0010903-56.2016.5.18.0051	07/06/16	11/07/16	34
RTSum - 0010903-56.2016.5.18.0051	07/06/16	01/08/16	55
RTSum - 0010904-41.2016.5.18.0051	07/06/16	07/07/16	30
RTSum - 0010908-78.2016.5.18.0051	08/06/16	11/07/16	33
RTSum - 0010908-78.2016.5.18.0051	08/06/16	25/07/16	47
RTSum - 0010910-48.2016.5.18.0051	09/06/16	23/06/16	14
RTSum - 0010925-17.2016.5.18.0051	10/06/16	07/07/16	27
RTSum - 0010928-69.2016.5.18.0051	10/06/16	17/06/16	7
RTSum - 0010929-54.2016.5.18.0051	10/06/16	17/06/16	7
RTSum - 0010930-39.2016.5.18.0051	10/06/16	17/06/16	7
RTSum - 0010936-46.2016.5.18.0051	13/06/16	17/08/16	65
RTSum - 0010948-60.2016.5.18.0051	15/06/16	08/08/16	54
RTSum - 0010950-30.2016.5.18.0051	15/06/16	27/06/16	12
RTSum - 0010953-82.2016.5.18.0051	16/06/16	06/07/16	20
RTSum - 0010957-22.2016.5.18.0051	17/06/16	25/08/16	69
RTSum - 0010959-89.2016.5.18.0051	17/06/16	21/07/16	34

**Legenda:**

**Ajuiz.** Data do Ajuizamento;

**Enc. da Instrução:** Data da conclusão para proferir sentença;

**Prazo:** Quantidade de dias decorridos do ajuizamento até o encerramento da instrução.



## PRAZO MÉDIO ENTRE O AJUIZAMENTO E O ENCERRAMENTO DA INSTRUÇÃO - 1ª VARA DO TRABALHO DE ANÁPOLIS

### Sem magistrado

#### SUMARÍSSIMO

Qtd	Prazo Médio
818	64,13

Nr. Processo	Ajuiz.	nc. Instruça	Prazo
RTSum - 0010965-96.2016.5.18.0051	20/06/16	19/07/16	29
RTSum - 0010966-12.2015.5.18.0053	17/08/15	03/02/16	170
RTSum - 0010968-51.2016.5.18.0051	20/06/16	13/07/16	23
RTSum - 0010972-88.2016.5.18.0051	20/06/16	13/07/16	23
RTSum - 0010973-73.2016.5.18.0051	21/06/16	13/07/16	22
RTSum - 0010976-28.2016.5.18.0051	21/06/16	17/08/16	57
RTSum - 0010979-80.2016.5.18.0051	21/06/16	14/07/16	23
RTSum - 0010981-50.2016.5.18.0051	22/06/16	24/08/16	63
RTSum - 0010982-35.2016.5.18.0051	22/06/16	02/08/16	41
RTSum - 0010983-20.2016.5.18.0051	22/06/16	28/06/16	6
RTSum - 0010985-87.2016.5.18.0051	22/06/16	07/07/16	15
RTSum - 0010988-42.2016.5.18.0051	23/06/16	14/07/16	21
RTSum - 0010990-12.2016.5.18.0051	23/06/16	08/08/16	46
RTSum - 0010991-94.2016.5.18.0051	23/06/16	22/09/16	91
RTSum - 0010992-79.2016.5.18.0051	23/06/16	03/08/16	41
RTSum - 0010993-64.2016.5.18.0051	23/06/16	03/08/16	41
RTSum - 0010994-49.2016.5.18.0051	23/06/16	03/08/16	41
RTSum - 0010997-04.2016.5.18.0051	23/06/16	18/07/16	25
RTSum - 0010998-86.2016.5.18.0051	24/06/16	02/08/16	39
RTSum - 0011001-41.2016.5.18.0051	24/06/16	09/09/16	77
RTSum - 0011002-26.2016.5.18.0051	24/06/16	29/07/16	35
RTSum - 0011003-11.2016.5.18.0051	24/06/16	29/07/16	35
RTSum - 0011004-93.2016.5.18.0051	24/06/16	28/06/16	4
RTSum - 0011006-63.2016.5.18.0051	26/06/16	04/08/16	39
RTSum - 0011006-63.2016.5.18.0051	26/06/16	06/09/16	72

**Legenda:**

**Ajuiz.** Data do Ajuizamento;

**Enc. da Instrução:** Data da conclusão para proferir sentença;

**Prazo:** Quantidade de dias decorridos do ajuizamento até o encerramento da instrução.



## PRAZO MÉDIO ENTRE O AJUIZAMENTO E O ENCERRAMENTO DA INSTRUÇÃO - 1ª VARA DO TRABALHO DE ANÁPOLIS

### Sem magistrado

#### SUMARÍSSIMO

Qtd	Prazo Médio
818	64,13

Nr. Processo	Ajuiz.	nc. Instruçã	Prazo
RTSum - 0011007-48.2016.5.18.0051	27/06/16	02/08/16	36
RTSum - 0011008-33.2016.5.18.0051	27/06/16	01/07/16	4
RTSum - 0011009-18.2016.5.18.0051	27/06/16	13/07/16	16
RTSum - 0011011-85.2016.5.18.0051	27/06/16	04/08/16	38
RTSum - 0011013-55.2016.5.18.0051	27/06/16	24/10/16	119
RTSum - 0011016-10.2016.5.18.0051	28/06/16	02/08/16	35
RTSum - 0011019-62.2016.5.18.0051	29/06/16	17/08/16	49
RTSum - 0011020-47.2016.5.18.0051	29/06/16	04/08/16	36
RTSum - 0011023-02.2016.5.18.0051	29/06/16	15/08/16	47
RTSum - 0011025-06.2015.5.18.0051	12/08/15	08/06/16	301
RTSum - 0011025-06.2015.5.18.0051	12/08/15	18/07/16	341
RTSum - 0011028-24.2016.5.18.0051	30/06/16	01/07/16	1
RTSum - 0011034-31.2016.5.18.0051	01/07/16	09/08/16	39
RTSum - 0011036-98.2016.5.18.0051	02/07/16	29/07/16	27
RTSum - 0011037-83.2016.5.18.0051	03/07/16	06/09/16	65
RTSum - 0011040-32.2016.5.18.0053	08/07/16	08/09/16	62
RTSum - 0011041-23.2016.5.18.0051	04/07/16	10/08/16	37
RTSum - 0011042-08.2016.5.18.0051	04/07/16	15/08/16	42
RTSum - 0011043-90.2016.5.18.0051	04/07/16	10/08/16	37
RTSum - 0011047-30.2016.5.18.0051	05/07/16	08/08/16	34
RTSum - 0011051-67.2016.5.18.0051	05/07/16	15/08/16	41
RTSum - 0011052-52.2016.5.18.0051	05/07/16	15/08/16	41
RTSum - 0011055-07.2016.5.18.0051	06/07/16	30/08/16	55
RTSum - 0011057-74.2016.5.18.0051	06/07/16	01/08/16	26
RTSum - 0011060-29.2016.5.18.0051	07/07/16	08/07/16	1

**Legenda:**  
Ajuiz. Data do Ajuizamento;  
Enc. da Instrução: Data da conclusão para proferir sentença;  
Prazo: Quantidade de dias decorridos do ajuizamento até o encerramento da instrução.





## PRAZO MÉDIO ENTRE O AJUIZAMENTO E O ENCERRAMENTO DA INSTRUÇÃO - 1ª VARA DO TRABALHO DE ANÁPOLIS

### Sem magistrado

#### SUMARÍSSIMO

Qtd	Prazo Médio
818	64,13

Nr. Processo	Ajuiz.	nc. Instruçã	Prazo
RTSum - 0011062-96.2016.5.18.0051	07/07/16	22/07/16	15
RTSum - 0011067-21.2016.5.18.0051	08/07/16	19/08/16	42
RTSum - 0011068-06.2016.5.18.0051	08/07/16	20/09/16	74
RTSum - 0011069-88.2016.5.18.0051	08/07/16	19/08/16	42
RTSum - 0011073-28.2016.5.18.0051	11/07/16	03/08/16	23
RTSum - 0011075-95.2016.5.18.0051	12/07/16	18/07/16	6
RTSum - 0011076-80.2016.5.18.0051	12/07/16	14/09/16	64
RTSum - 0011079-35.2016.5.18.0051	12/07/16	22/08/16	41
RTSum - 0011080-20.2016.5.18.0051	12/07/16	22/08/16	41
RTSum - 0011081-05.2016.5.18.0051	12/07/16	30/08/16	49
RTSum - 0011084-57.2016.5.18.0051	14/07/16	10/08/16	27
RTSum - 0011085-42.2016.5.18.0051	14/07/16	22/08/16	39
RTSum - 0011086-27.2016.5.18.0051	14/07/16	07/12/16	146
RTSum - 0011087-12.2016.5.18.0051	14/07/16	13/09/16	61
RTSum - 0011087-12.2016.5.18.0051	14/07/16	24/11/16	133
RTSum - 0011088-94.2016.5.18.0051	14/07/16	23/08/16	40
RTSum - 0011090-98.2015.5.18.0051	25/08/15	25/02/16	184
RTSum - 0011091-83.2015.5.18.0051	25/08/15	31/03/16	219
RTSum - 0011094-04.2016.5.18.0051	15/07/16	09/09/16	56
RTSum - 0011095-86.2016.5.18.0051	18/07/16	15/08/16	28
RTSum - 0011098-41.2016.5.18.0051	19/07/16	17/08/16	29
RTSum - 0011099-26.2016.5.18.0051	19/07/16	19/08/16	31
RTSum - 0011100-11.2016.5.18.0051	19/07/16	04/10/16	77
RTSum - 0011102-78.2016.5.18.0051	19/07/16	25/08/16	37
RTSum - 0011103-63.2016.5.18.0051	20/07/16	26/08/16	37

**Legenda:**

**Ajuiz.** Data do Ajuizamento;

**Enc. da Instrução:** Data da conclusão para proferir sentença;

**Prazo:** Quantidade de dias decorridos do ajuizamento até o encerramento da instrução.



## PRAZO MÉDIO ENTRE O AJUIZAMENTO E O ENCERRAMENTO DA INSTRUÇÃO - 1ª VARA DO TRABALHO DE ANÁPOLIS

### Sem magistrado

#### SUMARÍSSIMO

Qtd	Prazo Médio
818	64,13

Nr. Processo	Ajuiz.	nc. Instruçã	Prazo
RTSum - 0011105-33.2016.5.18.0051	20/07/16	10/10/16	82
RTSum - 0011105-67.2015.5.18.0051	27/08/15	03/02/16	160
RTSum - 0011106-18.2016.5.18.0051	20/07/16	26/08/16	37
RTSum - 0011109-70.2016.5.18.0051	20/07/16	22/08/16	33
RTSum - 0011111-74.2015.5.18.0051	28/08/15	22/02/16	178
RTSum - 0011112-25.2016.5.18.0051	20/07/16	14/09/16	56
RTSum - 0011116-62.2016.5.18.0051	22/07/16	26/08/16	35
RTSum - 0011119-17.2016.5.18.0051	22/07/16	30/08/16	39
RTSum - 0011124-73.2015.5.18.0051	01/09/15	18/01/16	139
RTSum - 0011131-31.2016.5.18.0051	27/07/16	01/08/16	5
RTSum - 0011134-74.2016.5.18.0054	20/07/16	29/08/16	40
RTSum - 0011138-23.2016.5.18.0051	28/07/16	18/10/16	82
RTSum - 0011139-08.2016.5.18.0051	28/07/16	18/10/16	82
RTSum - 0011142-60.2016.5.18.0051	29/07/16	30/08/16	32
RTSum - 0011143-45.2016.5.18.0051	29/07/16	03/08/16	5
RTSum - 0011145-15.2016.5.18.0051	29/07/16	26/09/16	59
RTSum - 0011146-97.2016.5.18.0051	01/08/16	01/09/16	31
RTSum - 0011147-82.2016.5.18.0051	01/08/16	01/09/16	31
RTSum - 0011150-37.2016.5.18.0051	01/08/16	01/09/16	31
RTSum - 0011150-37.2016.5.18.0051	01/08/16	28/09/16	58
RTSum - 0011151-22.2016.5.18.0051	01/08/16	01/09/16	31
RTSum - 0011151-22.2016.5.18.0051	01/08/16	28/09/16	58
RTSum - 0011152-07.2016.5.18.0051	01/08/16	24/10/16	84
RTSum - 0011156-44.2016.5.18.0051	01/08/16	01/09/16	31
RTSum - 0011156-44.2016.5.18.0051	01/08/16	22/10/16	82

**Legenda:**

**Ajuiz.** Data do Ajuizamento;

**Enc. da Instrução:** Data da conclusão para proferir sentença;

**Prazo:** Quantidade de dias decorridos do ajuizamento até o encerramento da instrução.



## PRAZO MÉDIO ENTRE O AJUIZAMENTO E O ENCERRAMENTO DA INSTRUÇÃO - 1ª VARA DO TRABALHO DE ANÁPOLIS

### Sem magistrado

#### SUMARÍSSIMO

Qtd	Prazo Médio
818	64,13

Nr. Processo	Ajuiz.	nc. Instruçã	Prazo
RTSum - 0011157-29.2016.5.18.0051	02/08/16	01/09/16	30
RTSum - 0011157-63.2015.5.18.0051	09/09/15	27/01/16	140
RTSum - 0011159-24.2015.5.18.0054	26/10/15	15/02/16	112
RTSum - 0011159-96.2016.5.18.0051	02/08/16	26/08/16	24
RTSum - 0011160-81.2016.5.18.0051	02/08/16	06/09/16	35
RTSum - 0011163-70.2015.5.18.0051	10/09/15	18/01/16	130
RTSum - 0011167-73.2016.5.18.0051	03/08/16	06/09/16	34
RTSum - 0011168-58.2016.5.18.0051	03/08/16	06/09/16	34
RTSum - 0011169-43.2016.5.18.0051	03/08/16	08/09/16	36
RTSum - 0011170-28.2016.5.18.0051	04/08/16	02/09/16	29
RTSum - 0011173-80.2016.5.18.0051	04/08/16	02/09/16	29
RTSum - 0011177-20.2016.5.18.0051	04/08/16	06/09/16	33
RTSum - 0011180-72.2016.5.18.0051	05/08/16	08/11/16	95
RTSum - 0011181-57.2016.5.18.0051	05/08/16	10/08/16	5
RTSum - 0011183-27.2016.5.18.0051	08/08/16	06/09/16	29
RTSum - 0011186-79.2016.5.18.0051	08/08/16	30/08/16	22
RTSum - 0011187-64.2016.5.18.0051	08/08/16	08/09/16	31
RTSum - 0011190-19.2016.5.18.0051	08/08/16	10/08/16	2
RTSum - 0011191-04.2016.5.18.0051	09/08/16	15/08/16	6
RTSum - 0011192-86.2016.5.18.0051	09/08/16	09/08/16	0
RTSum - 0011194-56.2016.5.18.0051	09/08/16	05/09/16	27
RTSum - 0011197-11.2016.5.18.0051	10/08/16	03/11/16	85
RTSum - 0011202-33.2016.5.18.0051	11/08/16	27/10/16	77
RTSum - 0011203-86.2014.5.18.0051	24/10/14	22/10/16	729
RTSum - 0011205-85.2016.5.18.0051	11/08/16	08/09/16	28

**Legenda:**  
Ajuiz. Data do Ajuizamento;  
Enc. da Instrução: Data da conclusão para proferir sentença;  
Prazo: Quantidade de dias decorridos do ajuizamento até o encerramento da instrução.



## PRAZO MÉDIO ENTRE O AJUIZAMENTO E O ENCERRAMENTO DA INSTRUÇÃO - 1ª VARA DO TRABALHO DE ANÁPOLIS

### Sem magistrado

#### SUMARÍSSIMO

Qtd	Prazo Médio
818	64,13

Nr. Processo	Ajuiz.	nc. Instruçã	Prazo
RTSum - 0011207-55.2016.5.18.0051	11/08/16	09/09/16	29
RTSum - 0011213-62.2016.5.18.0051	12/08/16	13/09/16	32
RTSum - 0011215-66.2015.5.18.0051	22/09/15	15/03/16	175
RTSum - 0011216-17.2016.5.18.0051	15/08/16	26/10/16	72
RTSum - 0011217-02.2016.5.18.0051	15/08/16	18/08/16	3
RTSum - 0011219-06.2015.5.18.0051	22/09/15	13/06/16	265
RTSum - 0011219-69.2016.5.18.0051	15/08/16	06/09/16	22
RTSum - 0011220-54.2016.5.18.0051	16/08/16	05/09/16	20
RTSum - 0011221-39.2016.5.18.0051	16/08/16	19/10/16	64
RTSum - 0011222-24.2016.5.18.0051	16/08/16	09/11/16	85
RTSum - 0011225-76.2016.5.18.0051	17/08/16	21/09/16	35
RTSum - 0011226-61.2016.5.18.0051	17/08/16	16/09/16	30
RTSum - 0011227-46.2016.5.18.0051	17/08/16	13/09/16	27
RTSum - 0011232-68.2016.5.18.0051	18/08/16	08/09/16	21
RTSum - 0011233-53.2016.5.18.0051	18/08/16	13/09/16	26
RTSum - 0011234-38.2016.5.18.0051	18/08/16	15/09/16	28
RTSum - 0011235-23.2016.5.18.0051	18/08/16	16/09/16	29
RTSum - 0011236-08.2016.5.18.0051	18/08/16	09/11/16	83
RTSum - 0011238-75.2016.5.18.0051	19/08/16	20/10/16	62
RTSum - 0011239-94.2015.5.18.0051	24/09/15	29/01/16	127
RTSum - 0011240-45.2016.5.18.0051	19/08/16	07/10/16	49
RTSum - 0011240-79.2015.5.18.0051	24/09/15	11/02/16	140
RTSum - 0011245-04.2015.5.18.0051	24/09/15	20/06/16	270
RTSum - 0011246-52.2016.5.18.0051	22/08/16	28/09/16	37
RTSum - 0011247-37.2016.5.18.0051	22/08/16	15/09/16	24

**Legenda:**

**Ajuiz.** Data do Ajuizamento;

**Enc. da Instrução:** Data da conclusão para proferir sentença;

**Prazo:** Quantidade de dias decorridos do ajuizamento até o encerramento da instrução.



## PRAZO MÉDIO ENTRE O AJUIZAMENTO E O ENCERRAMENTO DA INSTRUÇÃO - 1ª VARA DO TRABALHO DE ANÁPOLIS

### Sem magistrado

#### SUMARÍSSIMO

Qtd	Prazo Médio
818	64,13

Nr. Processo	Ajuiz.	nc. Instruçã	Prazo
RTSum - 0011249-07.2016.5.18.0051	22/08/16	15/09/16	24
RTSum - 0011251-74.2016.5.18.0051	22/08/16	16/09/16	25
RTSum - 0011261-21.2016.5.18.0051	23/08/16	14/09/16	22
RTSum - 0011262-06.2016.5.18.0051	23/08/16	24/08/16	1
RTSum - 0011269-95.2016.5.18.0051	24/08/16	29/09/16	36
RTSum - 0011272-50.2016.5.18.0051	24/08/16	21/09/16	28
RTSum - 0011273-69.2015.5.18.0051	01/10/15	11/02/16	133
RTSum - 0011275-39.2015.5.18.0051	01/10/15	15/03/16	166
RTSum - 0011280-27.2016.5.18.0051	26/08/16	28/09/16	33
RTSum - 0011281-12.2016.5.18.0051	26/08/16	12/09/16	17
RTSum - 0011282-22.2015.5.18.0054	03/03/16	13/04/16	41
RTSum - 0011282-94.2016.5.18.0051	26/08/16	12/09/16	17
RTSum - 0011283-16.2015.5.18.0051	02/10/15	22/02/16	143
RTSum - 0011283-79.2016.5.18.0051	26/08/16	12/09/16	17
RTSum - 0011284-64.2016.5.18.0051	26/08/16	26/08/16	0
RTSum - 0011285-49.2016.5.18.0051	26/08/16	30/11/16	96
RTSum - 0011285-83.2015.5.18.0051	02/10/15	15/03/16	165
RTSum - 0011285-83.2015.5.18.0051	02/10/15	28/03/16	178
RTSum - 0011286-34.2016.5.18.0051	26/08/16	29/08/16	3
RTSum - 0011288-92.2016.5.18.0054	31/08/16	12/09/16	12
RTSum - 0011290-71.2016.5.18.0051	27/08/16	20/09/16	24
RTSum - 0011291-56.2016.5.18.0051	28/08/16	27/09/16	30
RTSum - 0011294-11.2016.5.18.0051	29/08/16	09/09/16	11
RTSum - 0011295-64.2014.5.18.0051	12/11/14	30/03/16	504
RTSum - 0011295-93.2016.5.18.0051	29/08/16	11/10/16	43

**Legenda:**

**Ajuiz.** Data do Ajuizamento;

**Enc. da Instrução:** Data da conclusão para proferir sentença;

**Prazo:** Quantidade de dias decorridos do ajuizamento até o encerramento da instrução.



## PRAZO MÉDIO ENTRE O AJUIZAMENTO E O ENCERRAMENTO DA INSTRUÇÃO - 1ª VARA DO TRABALHO DE ANÁPOLIS

### Sem magistrado

#### SUMARÍSSIMO

Qtd	Prazo Médio
818	64,13

Nr. Processo	Ajuiz.	nc. Instruça	Prazo
RTSum - 0011297-63.2016.5.18.0051	30/08/16	13/10/16	44
RTSum - 0011298-48.2016.5.18.0051	30/08/16	13/10/16	44
RTSum - 0011298-82.2015.5.18.0051	06/10/15	14/04/16	191
RTSum - 0011300-18.2016.5.18.0051	30/08/16	02/09/16	3
RTSum - 0011300-18.2016.5.18.0051	30/08/16	29/09/16	30
RTSum - 0011303-70.2016.5.18.0051	30/08/16	29/09/16	30
RTSum - 0011305-40.2016.5.18.0051	30/08/16	30/09/16	31
RTSum - 0011308-29.2015.5.18.0051	08/10/15	17/05/16	222
RTSum - 0011308-92.2016.5.18.0051	31/08/16	13/10/16	43
RTSum - 0011309-77.2016.5.18.0051	31/08/16	10/10/16	40
RTSum - 0011310-62.2016.5.18.0051	31/08/16	06/10/16	36
RTSum - 0011314-02.2016.5.18.0051	01/09/16	19/10/16	48
RTSum - 0011317-54.2016.5.18.0051	01/09/16	10/10/16	39
RTSum - 0011329-68.2016.5.18.0051	05/09/16	05/09/16	0
RTSum - 0011331-38.2016.5.18.0051	05/09/16	30/09/16	25
RTSum - 0011332-23.2016.5.18.0051	05/09/16	30/09/16	25
RTSum - 0011336-88.2015.5.18.0053	01/12/15	07/03/16	97
RTSum - 0011337-73.2015.5.18.0053	27/11/15	07/03/16	101
RTSum - 0011338-30.2016.5.18.0051	08/09/16	04/10/16	26
RTSum - 0011340-97.2016.5.18.0051	08/09/16	26/09/16	18
RTSum - 0011341-82.2016.5.18.0051	08/09/16	04/10/16	26
RTSum - 0011342-67.2016.5.18.0051	08/09/16	13/10/16	35
RTSum - 0011343-52.2016.5.18.0051	09/09/16	04/10/16	25
RTSum - 0011345-22.2016.5.18.0051	12/09/16	29/09/16	17
RTSum - 0011346-07.2016.5.18.0051	12/09/16	07/10/16	25

**Legenda:**

**Ajuiz.** Data do Ajuizamento;

**Enc. da Instrução:** Data da conclusão para proferir sentença;

**Prazo:** Quantidade de dias decorridos do ajuizamento até o encerramento da instrução.



## PRAZO MÉDIO ENTRE O AJUIZAMENTO E O ENCERRAMENTO DA INSTRUÇÃO - 1ª VARA DO TRABALHO DE ANÁPOLIS

### Sem magistrado

#### SUMARÍSSIMO

Qtd	Prazo Médio
818	64,13

Nr. Processo	Ajuiz.	nc. Instruçã	Prazo
RTSum - 0011347-89.2016.5.18.0051	12/09/16	20/09/16	8
RTSum - 0011354-18.2015.5.18.0051	16/10/15	28/01/16	104
RTSum - 0011357-36.2016.5.18.0051	15/09/16	16/09/16	1
RTSum - 0011357-36.2016.5.18.0051	15/09/16	04/10/16	19
RTSum - 0011360-79.2016.5.18.0054	05/10/16	29/11/16	55
RTSum - 0011360-88.2016.5.18.0051	15/09/16	06/10/16	21
RTSum - 0011363-43.2016.5.18.0051	15/09/16	21/10/16	36
RTSum - 0011365-13.2016.5.18.0051	16/09/16	07/10/16	21
RTSum - 0011366-95.2016.5.18.0051	16/09/16	10/10/16	24
RTSum - 0011367-17.2015.5.18.0051	21/10/15	04/07/16	257
RTSum - 0011367-17.2015.5.18.0051	21/10/15	09/08/16	293
RTSum - 0011367-80.2016.5.18.0051	16/09/16	05/10/16	19
RTSum - 0011368-02.2015.5.18.0051	21/10/15	22/02/16	124
RTSum - 0011369-50.2016.5.18.0051	16/09/16	10/10/16	24
RTSum - 0011371-20.2016.5.18.0051	17/09/16	13/10/16	26
RTSum - 0011375-57.2016.5.18.0051	19/09/16	13/10/16	24
RTSum - 0011375-91.2015.5.18.0051	21/10/15	11/02/16	113
RTSum - 0011376-42.2016.5.18.0051	19/09/16	11/10/16	22
RTSum - 0011379-94.2016.5.18.0051	20/09/16	05/10/16	15
RTSum - 0011380-79.2016.5.18.0051	20/09/16	26/10/16	36
RTSum - 0011381-98.2015.5.18.0051	23/10/15	18/02/16	118
RTSum - 0011383-34.2016.5.18.0051	20/09/16	11/10/16	21
RTSum - 0011385-04.2016.5.18.0051	20/09/16	22/11/16	63
RTSum - 0011386-86.2016.5.18.0051	20/09/16	19/10/16	29
RTSum - 0011391-11.2016.5.18.0051	21/09/16	26/09/16	5

**Legenda:**  
Ajuiz. Data do Ajuizamento;  
Enc. da Instrução: Data da conclusão para proferir sentença;  
Prazo: Quantidade de dias decorridos do ajuizamento até o encerramento da instrução.



## PRAZO MÉDIO ENTRE O AJUIZAMENTO E O ENCERRAMENTO DA INSTRUÇÃO - 1ª VARA DO TRABALHO DE ANÁPOLIS

### Sem magistrado

#### SUMARÍSSIMO

Qtd	Prazo Médio
818	64,13

Nr. Processo	Ajuiz.	nc. Instruçã	Prazo
RTSum - 0011392-93.2016.5.18.0051	21/09/16	17/10/16	26
RTSum - 0011393-15.2015.5.18.0051	28/10/15	22/02/16	117
RTSum - 0011394-97.2015.5.18.0051	28/10/15	29/02/16	124
RTSum - 0011396-33.2016.5.18.0051	22/09/16	26/09/16	4
RTSum - 0011397-52.2015.5.18.0051	29/10/15	29/02/16	123
RTSum - 0011398-03.2016.5.18.0051	22/09/16	17/10/16	25
RTSum - 0011399-85.2016.5.18.0051	22/09/16	18/10/16	26
RTSum - 0011400-07.2015.5.18.0051	29/10/15	07/03/16	130
RTSum - 0011400-70.2016.5.18.0051	23/09/16	18/10/16	25
RTSum - 0011401-55.2016.5.18.0051	23/09/16	18/10/16	25
RTSum - 0011402-40.2016.5.18.0051	23/09/16	18/10/16	25
RTSum - 0011404-10.2016.5.18.0051	23/09/16	13/10/16	20
RTSum - 0011405-92.2016.5.18.0051	23/09/16	17/10/16	24
RTSum - 0011409-32.2016.5.18.0051	23/09/16	20/10/16	27
RTSum - 0011410-17.2016.5.18.0051	24/09/16	10/11/16	47
RTSum - 0011410-51.2015.5.18.0051	04/11/15	28/01/16	85
RTSum - 0011411-02.2016.5.18.0051	24/09/16	17/10/16	23
RTSum - 0011417-09.2016.5.18.0051	27/09/16	20/10/16	23
RTSum - 0011418-28.2015.5.18.0051	05/11/15	04/07/16	242
RTSum - 0011418-28.2015.5.18.0051	05/11/15	09/08/16	278
RTSum - 0011418-91.2016.5.18.0051	27/09/16	17/10/16	20
RTSum - 0011420-86.2015.5.18.0054	11/01/16	16/03/16	65
RTSum - 0011422-31.2016.5.18.0051	27/09/16	10/10/16	13
RTSum - 0011423-16.2016.5.18.0051	27/09/16	26/10/16	29
RTSum - 0011424-98.2016.5.18.0051	27/09/16	24/10/16	27

**Legenda:**

**Ajuiz.** Data do Ajuizamento;

**Enc. da Instrução:** Data da conclusão para proferir sentença;

**Prazo:** Quantidade de dias decorridos do ajuizamento até o encerramento da instrução.





## PRAZO MÉDIO ENTRE O AJUIZAMENTO E O ENCERRAMENTO DA INSTRUÇÃO - 1ª VARA DO TRABALHO DE ANÁPOLIS

### Sem magistrado

#### SUMARÍSSIMO

Qtd	Prazo Médio
818	64,13

Nr. Processo	Ajuiz.	nc. Instruçã	Prazo
RTSum - 0011426-05.2015.5.18.0051	06/11/15	22/02/16	108
RTSum - 0011426-68.2016.5.18.0051	28/09/16	24/10/16	26
RTSum - 0011427-53.2016.5.18.0051	28/09/16	07/11/16	40
RTSum - 0011433-60.2016.5.18.0051	29/09/16	14/10/16	15
RTSum - 0011437-97.2016.5.18.0051	30/09/16	03/11/16	34
RTSum - 0011438-10.2015.5.18.0054	13/01/16	17/03/16	64
RTSum - 0011439-67.2016.5.18.0051	30/09/16	26/10/16	26
RTSum - 0011439-95.2015.5.18.0053	18/03/16	07/04/16	20
RTSum - 0011440-86.2015.5.18.0051	11/11/15	26/01/16	76
RTSum - 0011441-37.2016.5.18.0051	30/09/16	25/10/16	25
RTSum - 0011443-07.2016.5.18.0051	30/09/16	04/10/16	4
RTSum - 0011443-07.2016.5.18.0051	30/09/16	06/10/16	6
RTSum - 0011448-29.2016.5.18.0051	05/10/16	24/10/16	19
RTSum - 0011451-18.2015.5.18.0051	12/11/15	12/02/16	92
RTSum - 0011453-51.2016.5.18.0051	05/10/16	17/10/16	12
RTSum - 0011454-36.2016.5.18.0051	05/10/16	17/10/16	12
RTSum - 0011455-21.2016.5.18.0051	06/10/16	27/10/16	21
RTSum - 0011459-58.2016.5.18.0051	06/10/16	03/11/16	28
RTSum - 0011462-13.2016.5.18.0051	06/10/16	03/11/16	28
RTSum - 0011463-86.2016.5.18.0054	04/10/16	04/10/16	0
RTSum - 0011463-95.2016.5.18.0051	06/10/16	03/11/16	28
RTSum - 0011464-80.2016.5.18.0051	06/10/16	18/11/16	43
RTSum - 0011465-65.2016.5.18.0051	06/10/16	16/11/16	41
RTSum - 0011469-05.2016.5.18.0051	07/10/16	09/11/16	33
RTSum - 0011470-87.2016.5.18.0051	10/10/16	04/11/16	25

**Legenda:**

**Ajuiz.** Data do Ajuizamento;

**Enc. da Instrução:** Data da conclusão para proferir sentença;

**Prazo:** Quantidade de dias decorridos do ajuizamento até o encerramento da instrução.



## PRAZO MÉDIO ENTRE O AJUIZAMENTO E O ENCERRAMENTO DA INSTRUÇÃO - 1ª VARA DO TRABALHO DE ANÁPOLIS

### Sem magistrado

#### SUMARÍSSIMO

Qtd	Prazo Médio
818	64,13

Nr. Processo	Ajuiz.	nc. Instruçã	Prazo
RTSum - 0011476-31.2015.5.18.0051	18/11/15	22/01/16	65
RTSum - 0011477-79.2016.5.18.0051	11/10/16	07/11/16	27
RTSum - 0011478-98.2015.5.18.0051	18/11/15	27/01/16	70
RTSum - 0011479-83.2015.5.18.0051	18/11/15	27/01/16	70
RTSum - 0011482-38.2015.5.18.0051	19/11/15	28/01/16	70
RTSum - 0011484-08.2015.5.18.0051	19/11/15	28/01/16	70
RTSum - 0011486-41.2016.5.18.0051	13/10/16	18/10/16	5
RTSum - 0011487-60.2015.5.18.0051	20/11/15	11/01/16	52
RTSum - 0011488-11.2016.5.18.0051	14/10/16	08/11/16	25
RTSum - 0011489-30.2015.5.18.0051	20/11/15	11/07/16	234
RTSum - 0011489-30.2015.5.18.0051	20/11/15	03/08/16	257
RTSum - 0011491-63.2016.5.18.0051	14/10/16	08/11/16	25
RTSum - 0011494-52.2015.5.18.0051	23/11/15	17/02/16	86
RTSum - 0011495-03.2016.5.18.0051	15/10/16	22/11/16	38
RTSum - 0011495-37.2015.5.18.0051	23/11/15	22/02/16	91
RTSum - 0011498-89.2015.5.18.0051	24/11/15	01/02/16	69
RTSum - 0011500-59.2015.5.18.0051	24/11/15	04/02/16	72
RTSum - 0011501-44.2015.5.18.0051	24/11/15	04/02/16	72
RTSum - 0011503-14.2015.5.18.0051	24/11/15	13/01/16	50
RTSum - 0011503-77.2016.5.18.0051	18/10/16	04/11/16	17
RTSum - 0011503-77.2016.5.18.0051	18/10/16	28/11/16	41
RTSum - 0011504-96.2015.5.18.0051	24/11/15	22/02/16	90
RTSum - 0011505-47.2016.5.18.0051	18/10/16	29/11/16	42
RTSum - 0011505-81.2015.5.18.0051	24/11/15	17/02/16	85
RTSum - 0011506-66.2015.5.18.0051	24/11/15	19/02/16	87

**Legenda:**

**Ajuiz.** Data do Ajuizamento;

**Enc. da Instrução:** Data da conclusão para proferir sentença;

**Prazo:** Quantidade de dias decorridos do ajuizamento até o encerramento da instrução.



**PRAZO MÉDIO ENTRE O AJUIZAMENTO E O ENCERRAMENTO DA INSTRUÇÃO - 1ª VARA DO TRABALHO DE ANÁPOLIS**

**Sem magistrado**

**SUMARÍSSIMO**

Qtd	Prazo Médio
818	64,13

Nr. Processo	Ajuiz.	nc. Instruçã	Prazo
RTSum - 0011507-51.2015.5.18.0051	24/11/15	17/02/16	85
RTSum - 0011508-36.2015.5.18.0051	25/11/15	19/02/16	86
RTSum - 0011512-39.2016.5.18.0051	20/10/16	25/11/16	36
RTSum - 0011512-73.2015.5.18.0051	25/11/15	22/02/16	89
RTSum - 0011516-67.2016.5.18.0054	19/10/16	18/11/16	30
RTSum - 0011516-67.2016.5.18.0054	19/10/16	23/11/16	35
RTSum - 0011517-95.2015.5.18.0051	26/11/15	13/01/16	48
RTSum - 0011518-80.2015.5.18.0051	26/11/15	24/02/16	90
RTSum - 0011519-65.2015.5.18.0051	26/11/15	24/02/16	90
RTSum - 0011520-50.2015.5.18.0051	26/11/15	25/02/16	91
RTSum - 0011521-98.2016.5.18.0051	21/10/16	10/11/16	20
RTSum - 0011522-83.2016.5.18.0051	21/10/16	17/11/16	27
RTSum - 0011522-83.2016.5.18.0051	21/10/16	24/11/16	34
RTSum - 0011523-05.2015.5.18.0051	27/11/15	25/02/16	90
RTSum - 0011523-68.2016.5.18.0051	21/10/16	16/11/16	26
RTSum - 0011525-38.2016.5.18.0051	21/10/16	06/12/16	46
RTSum - 0011526-57.2015.5.18.0051	27/11/15	02/03/16	96
RTSum - 0011527-08.2016.5.18.0051	21/10/16	06/12/16	46
RTSum - 0011527-42.2015.5.18.0051	28/11/15	07/03/16	100
RTSum - 0011530-94.2015.5.18.0051	30/11/15	23/09/16	298
RTSum - 0011530-94.2015.5.18.0051	30/11/15	24/10/16	329
RTSum - 0011530-94.2015.5.18.0051	30/11/15	15/12/16	381
RTSum - 0011531-45.2016.5.18.0051	24/10/16	26/10/16	2
RTSum - 0011531-79.2015.5.18.0051	30/11/15	26/09/16	301
RTSum - 0011532-64.2015.5.18.0051	30/11/15	23/09/16	298

**Legenda:**

**Ajuiz.** Data do Ajuizamento;

**Enc. da Instrução:** Data da conclusão para proferir sentença;

**Prazo:** Quantidade de dias decorridos do ajuizamento até o encerramento da instrução.



## PRAZO MÉDIO ENTRE O AJUIZAMENTO E O ENCERRAMENTO DA INSTRUÇÃO - 1ª VARA DO TRABALHO DE ANÁPOLIS

### Sem magistrado

#### SUMARÍSSIMO

Qtd	Prazo Médio
818	64,13

Nr. Processo	Ajuiz.	nc. Instruçã	Prazo
RTSum - 0011533-15.2016.5.18.0051	24/10/16	11/11/16	18
RTSum - 0011533-49.2015.5.18.0051	30/11/15	30/09/16	305
RTSum - 0011535-19.2015.5.18.0051	30/11/15	30/09/16	305
RTSum - 0011536-67.2016.5.18.0051	25/10/16	29/11/16	35
RTSum - 0011538-37.2016.5.18.0051	25/10/16	08/11/16	14
RTSum - 0011540-07.2016.5.18.0051	25/10/16	15/12/16	51
RTSum - 0011540-41.2015.5.18.0051	30/11/15	07/03/16	98
RTSum - 0011541-89.2016.5.18.0051	25/10/16	15/12/16	51
RTSum - 0011542-11.2015.5.18.0051	01/12/15	03/03/16	93
RTSum - 0011545-29.2016.5.18.0051	25/10/16	26/10/16	1
RTSum - 0011551-36.2016.5.18.0051	26/10/16	28/11/16	33
RTSum - 0011558-28.2016.5.18.0051	27/10/16	28/11/16	32
RTSum - 0011558-62.2015.5.18.0051	03/12/15	14/03/16	102
RTSum - 0011560-95.2016.5.18.0051	27/10/16	28/11/16	32
RTSum - 0011561-17.2015.5.18.0051	03/12/15	14/03/16	102
RTSum - 0011561-80.2016.5.18.0051	27/10/16	28/11/16	32
RTSum - 0011562-02.2015.5.18.0051	04/12/15	01/03/16	88
RTSum - 0011563-84.2015.5.18.0051	04/12/15	09/03/16	96
RTSum - 0011565-20.2016.5.18.0051	27/10/16	30/11/16	34
RTSum - 0011566-30.2015.5.18.0054	21/01/16	25/05/16	125
RTSum - 0011566-30.2015.5.18.0054	21/01/16	25/07/16	186
RTSum - 0011566-39.2015.5.18.0051	04/12/15	14/03/16	101
RTSum - 0011567-15.2015.5.18.0054	21/01/16	18/04/16	88
RTSum - 0011568-09.2015.5.18.0051	04/12/15	10/03/16	97
RTSum - 0011569-91.2015.5.18.0051	04/12/15	13/04/16	131

**Legenda:**

**Ajuiz.** Data do Ajuizamento;

**Enc. da Instrução:** Data da conclusão para proferir sentença;

**Prazo:** Quantidade de dias decorridos do ajuizamento até o encerramento da instrução.



## PRAZO MÉDIO ENTRE O AJUIZAMENTO E O ENCERRAMENTO DA INSTRUÇÃO - 1ª VARA DO TRABALHO DE ANÁPOLIS

### Sem magistrado

#### SUMARÍSSIMO

Qtd	Prazo Médio
818	64,13

Nr. Processo	Ajuiz.	nc. Instruçã	Prazo
RTSum - 0011571-27.2016.5.18.0051	28/10/16	01/12/16	34
RTSum - 0011574-79.2016.5.18.0051	31/10/16	04/11/16	4
RTSum - 0011575-98.2015.5.18.0051	07/12/15	10/03/16	94
RTSum - 0011576-49.2016.5.18.0051	31/10/16	14/12/16	44
RTSum - 0011580-23.2015.5.18.0051	08/12/15	25/02/16	79
RTSum - 0011581-08.2015.5.18.0051	08/12/15	09/03/16	92
RTSum - 0011582-56.2016.5.18.0051	01/11/16	17/11/16	16
RTSum - 0011582-90.2015.5.18.0051	08/12/15	13/01/16	36
RTSum - 0011584-60.2015.5.18.0051	08/12/15	10/03/16	93
RTSum - 0011586-30.2015.5.18.0051	09/12/15	10/03/16	92
RTSum - 0011586-93.2016.5.18.0051	01/11/16	16/12/16	45
RTSum - 0011587-15.2015.5.18.0051	09/12/15	16/03/16	98
RTSum - 0011591-52.2015.5.18.0051	09/12/15	28/01/16	50
RTSum - 0011597-59.2015.5.18.0051	10/12/15	11/02/16	63
RTSum - 0011599-29.2015.5.18.0051	10/12/15	10/03/16	91
RTSum - 0011600-14.2015.5.18.0051	10/12/15	30/03/16	111
RTSum - 0011600-14.2015.5.18.0051	10/12/15	27/04/16	139
RTSum - 0011601-62.2016.5.18.0051	07/11/16	28/11/16	21
RTSum - 0011605-02.2016.5.18.0051	08/11/16	22/11/16	14
RTSum - 0011605-36.2015.5.18.0051	14/12/15	16/03/16	93
RTSum - 0011607-06.2015.5.18.0051	14/12/15	16/03/16	93
RTSum - 0011608-88.2015.5.18.0051	14/12/15	14/04/16	122
RTSum - 0011611-43.2015.5.18.0051	14/12/15	22/03/16	99
RTSum - 0011611-43.2015.5.18.0051	14/12/15	21/06/16	190
RTSum - 0011612-28.2015.5.18.0051	14/12/15	16/03/16	93

**Legenda:**

**Ajuiz.** Data do Ajuizamento;

**Enc. da Instrução:** Data da conclusão para proferir sentença;

**Prazo:** Quantidade de dias decorridos do ajuizamento até o encerramento da instrução.



## PRAZO MÉDIO ENTRE O AJUIZAMENTO E O ENCERRAMENTO DA INSTRUÇÃO - 1ª VARA DO TRABALHO DE ANÁPOLIS

### Sem magistrado

#### SUMARÍSSIMO

Qtd	Prazo Médio
818	64,13

Nr. Processo	Ajuiz.	nc. Instruçã	Prazo
RTSum - 0011614-95.2015.5.18.0051	14/12/15	16/03/16	93
RTSum - 0011618-35.2015.5.18.0051	15/12/15	19/01/16	35
RTSum - 0011619-20.2015.5.18.0051	15/12/15	01/04/16	108
RTSum - 0011620-05.2015.5.18.0051	15/12/15	18/03/16	94
RTSum - 0011621-87.2015.5.18.0051	15/12/15	11/01/16	27
RTSum - 0011623-57.2015.5.18.0051	15/12/15	16/03/16	92
RTSum - 0011625-27.2015.5.18.0051	15/12/15	19/01/16	35
RTSum - 0011625-90.2016.5.18.0051	10/11/16	05/12/16	25
RTSum - 0011629-64.2015.5.18.0051	15/12/15	11/01/16	27
RTSum - 0011629-64.2015.5.18.0051	15/12/15	22/02/16	69
RTSum - 0011630-49.2015.5.18.0051	15/12/15	11/01/16	27
RTSum - 0011631-34.2015.5.18.0051	15/12/15	11/01/16	27
RTSum - 0011636-56.2015.5.18.0051	16/12/15	04/02/16	50
RTSum - 0011637-07.2016.5.18.0051	14/11/16	18/11/16	4
RTSum - 0011638-26.2015.5.18.0051	16/12/15	21/03/16	96
RTSum - 0011642-29.2016.5.18.0051	16/11/16	01/12/16	15
RTSum - 0011644-33.2015.5.18.0051	17/12/15	11/01/16	25
RTSum - 0011644-33.2015.5.18.0051	17/12/15	16/02/16	61
RTSum - 0011650-06.2016.5.18.0051	17/11/16	01/12/16	14
RTSum - 0011654-77.2015.5.18.0051	18/12/15	17/03/16	90
RTSum - 0011660-84.2015.5.18.0051	18/12/15	17/03/16	90
RTSum - 0011664-24.2015.5.18.0051	21/12/15	16/03/16	86
RTSum - 0011664-24.2015.5.18.0051	21/12/15	11/04/16	112
RTSum - 0011665-09.2015.5.18.0051	22/12/15	29/03/16	98
RTSum - 0011666-91.2015.5.18.0051	22/12/15	29/03/16	98

**Legenda:**

**Ajuiz.** Data do Ajuizamento;

**Enc. da Instrução:** Data da conclusão para proferir sentença;

**Prazo:** Quantidade de dias decorridos do ajuizamento até o encerramento da instrução.



**PRAZO MÉDIO ENTRE O AJUIZAMENTO E O  
ENCERRAMENTO DA INSTRUÇÃO - 1ª VARA DO  
TRABALHO DE ANÁPOLIS**

**Sem magistrado**

**SUMARÍSSIMO**

Qtd	Prazo Médio
818	64,13

Nr. Processo	Ajuiz.	nc. Instruçã	Prazo
RTSum - 0011667-76.2015.5.18.0051	22/12/15	30/03/16	99
RTSum - 0011669-46.2015.5.18.0051	23/12/15	29/02/16	68
RTSum - 0011670-31.2015.5.18.0051	26/12/15	30/03/16	95
RTSum - 0011671-16.2015.5.18.0051	28/12/15	30/03/16	93
RTSum - 0011672-98.2015.5.18.0051	29/12/15	29/03/16	91
RTSum - 0011673-83.2015.5.18.0051	29/12/15	29/03/16	91
RTSum - 0011674-68.2015.5.18.0051	29/12/15	16/02/16	49
RTSum - 0011690-85.2016.5.18.0051	22/11/16	06/12/16	14
RTSum - 0011713-31.2016.5.18.0051	25/11/16	07/12/16	12
RTSum - 0011722-90.2016.5.18.0051	28/11/16	29/11/16	1
RTSum - 0011756-65.2016.5.18.0051	05/12/16	13/12/16	8
RTSum - 0011784-33.2016.5.18.0051	13/12/16	15/12/16	2

**Legenda:**

**Ajuiz.** Data do Ajuizamento;

**Enc. da Instrução:** Data da conclusão para proferir sentença;

**Prazo:** Quantidade de dias decorridos do ajuizamento até o encerramento da instrução.