

Conceituação

Tema	Prazos Processuais
Relatórios	Evolução Histórica Comparativo por VT Comparativo por Grupo Por Grupo Por VT Por Processo Por Magistrado
Resumo	Apresenta o prazo médio desde o ajuizamento da ação até o encerramento da instrução.
Descrição	O prazo médio é obtido calculando-se a quantidade de dias decorridos desde o ajuizamento até o encerramento da instrução. Os dados são extraídos baseando-se nos itens do e-Gestão: 267 e 90267 - Do ajuizamento da ação até o encerramento da instrução na fase de conhecimento – rito sumaríssimo; 268 e 90268 – Do ajuizamento da ação até o encerramento da instrução na fase de conhecimento – exceto rito sumaríssimo (ordinário)
Origem da informação	e-Gestão
Critérios e transformações	Coletado do e-Gestão, consolidado, otimizado e classificado para análise.
Análises possíveis	Prazo médio entre o ajuizamento da ação e o encerramento da instrução, detalhado de forma Geral, Por grupo, por VT, Por Processo e Por Magistrado.



EVOLUÇÃO HISTÓRICA DOS PRAZOS PROCESSUAIS ENTRE O AJUIZAMENTO E O ENCERRAMENTO DA INSTRUÇÃO - 1ª VARA DO TRABALHO DE ITUMBIARA

Data do encerramento da instrução entre 1/1/2016 e 31/12/2016 23:59:59

Rito	Qtd	Prazo Médio
ORDINÁRIO	1.002	162,52
SUMARÍSSIMO	630	75,24
Total/Média	1.632	128,81

Percentual de Processos por Rito

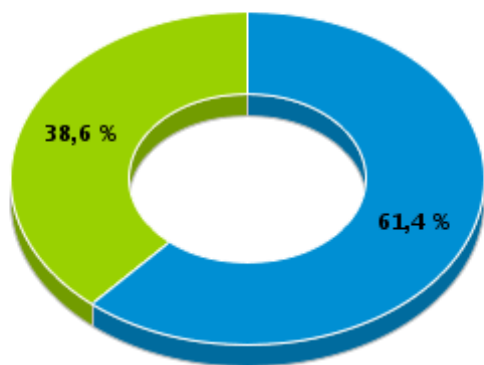

Rito

■ ORDINÁRIO ■ SUMARÍSSIMO

Prazo Médio por Rito

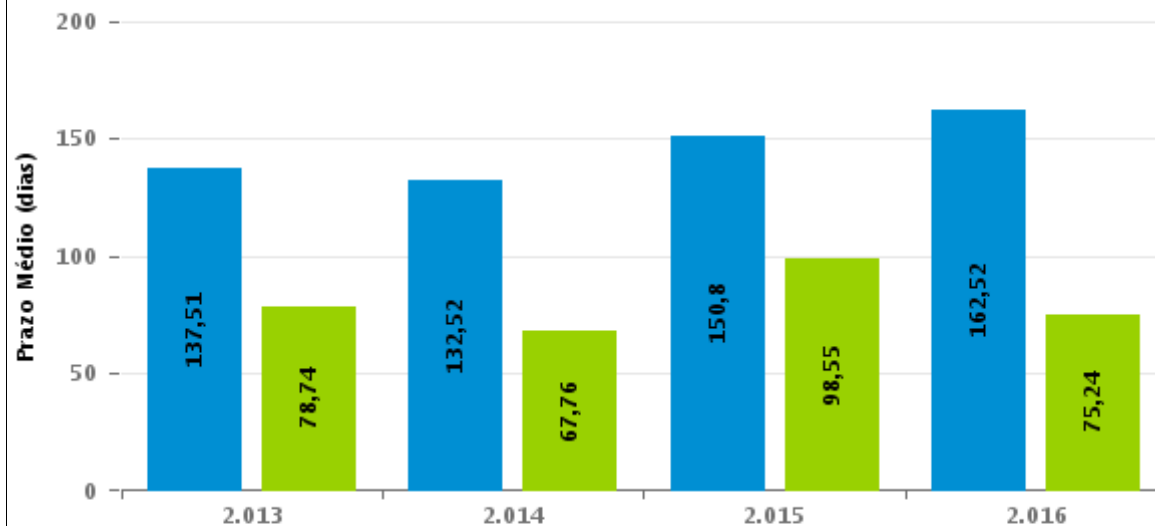

Para este exercício foram computados os processos até o mês de Dezembro/2016

Rito

■ ORDINÁRIO ■ SUMARÍSSIMO



COMPARATIVO DO PRAZO MÉDIO ENTRE O AJUIZAMENTO E O ENCERRAMENTO DA INSTRUÇÃO - 1ª VARA DO TRABALHO DE ITUMBIARA

Data do encerramento da instrução entre 1/1/2016 e 31/12/2016 23:59:59

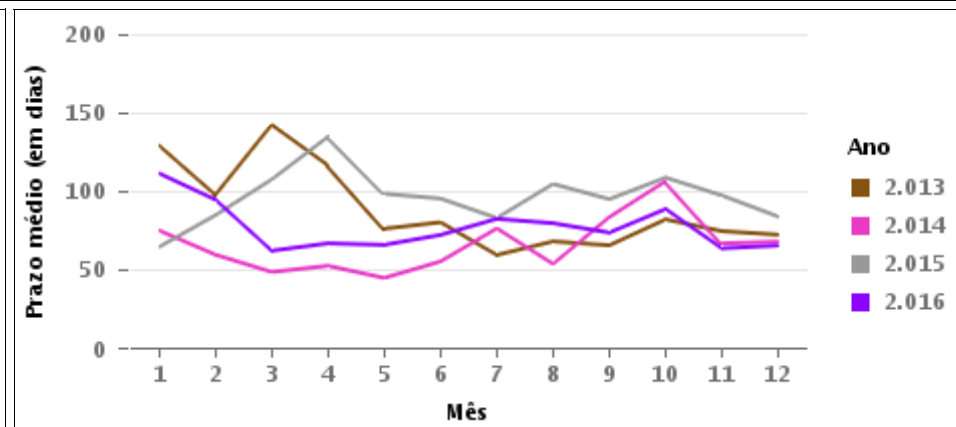
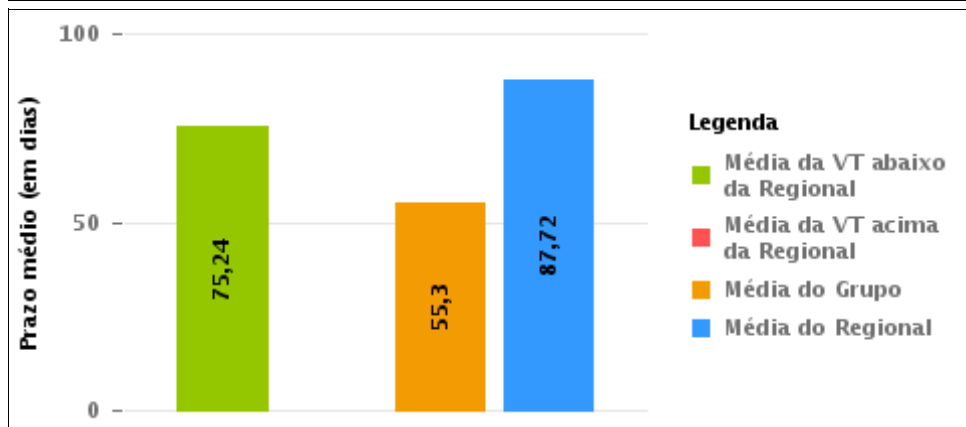
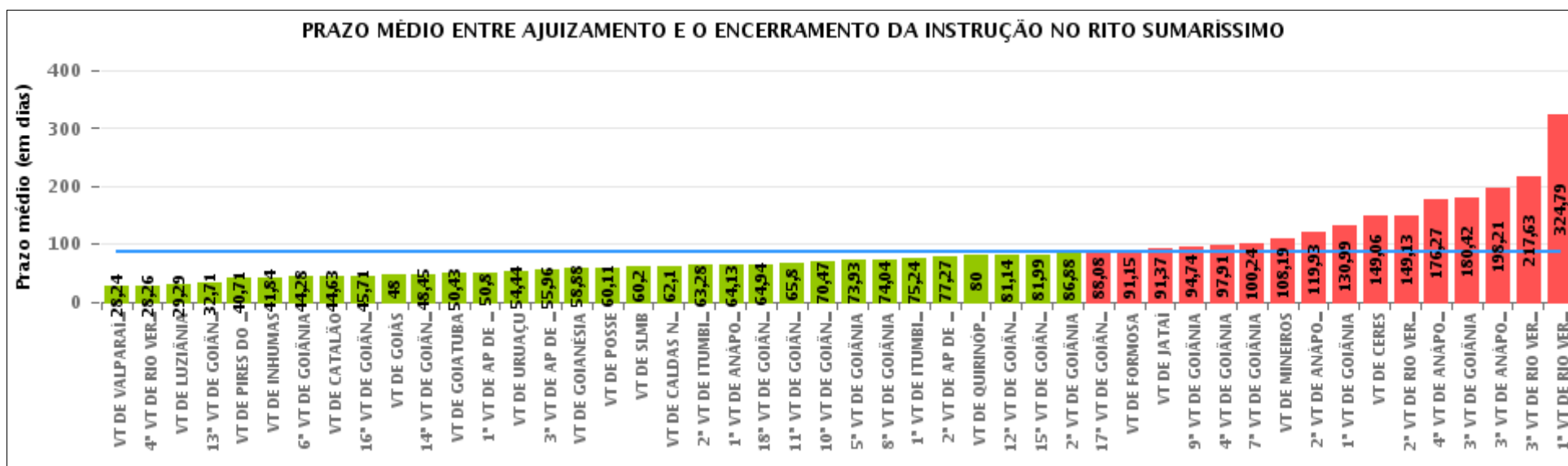



COMPARATIVO DO PRAZO MÉDIO ENTRE O AJUIZAMENTO E O ENCERRAMENTO DA INSTRUÇÃO ENTRE AS VARAS DO GRUPO

Data do encerramento da instrução entre 1/1/2016 e 31/12/2016 23:59:59

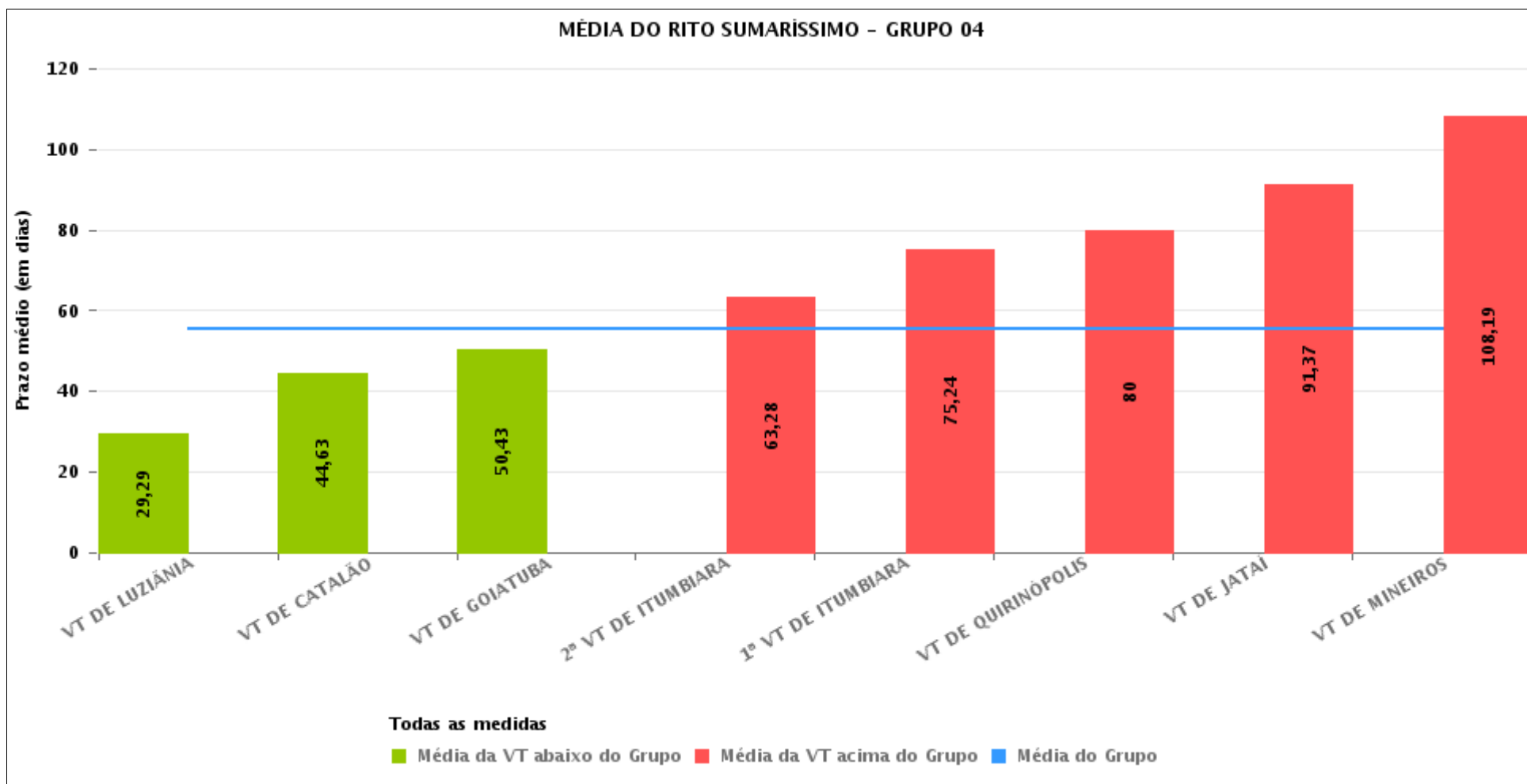



PRAZO MÉDIO ENTRE O AJUIZAMENTO E O ENCERRAMENTO DA INSTRUÇÃO POR GRUPO

Data do encerramento da instrução entre 1/1/2016 e 31/12/2016 23:59:59

Rito	Grupo	Qtd. Processos	Prazo Médio (dias)	Ranking
SUMARÍSSIMO	GRUPO 04	7.173	55,3	1°
	GRUPO 01	305	60,11	2°
	GRUPO 06	4.288	61,2	3°
	GRUPO 02	675	69,77	4°
	GRUPO 05	24.470	91,1	5°
	GRUPO 03	5.979	135,27	6°

<p>Legenda:</p> <p># Grupo 01 – Até 750 VT de Posse</p> <p># Grupo 02 – De 751 a 1000 VT de Formosa VT de Pires do Rio</p> <p># Grupo 03 – De 1001 a 1500 VT de Ceres 1ª VT de Anápolis 2ª VT de Anápolis 3ª VT de Anápolis 4ª VT de Anápolis VT de Caldas Novas</p>	<p># Grupo 04 – De 1501 a 2000 VT de Catalão VT de Goiatuba 1ª VT de Itumbiara 2ª VT de Itumbiara VT de Jataí VT de Luziânia VT de Mineiros VT de Quirinópolis</p> <p># Grupo 05 – De 2001 a 2500 1ª VT de Goiânia 2ª VT de Goiânia 3ª VT de Goiânia 4ª VT de Goiânia 5ª VT de Goiânia 6ª VT de Goiânia 7ª VT de Goiânia</p>	<p>8ª VT de Goiânia 9ª VT de Goiânia 10ª VT de Goiânia 11ª VT de Goiânia 12ª VT de Goiânia 13ª VT de Goiânia 14ª VT de Goiânia 15ª VT de Goiânia 16ª VT de Goiânia 17ª VT de Goiânia 18ª VT de Goiânia VT de Goiás VT de Inhumas 1ª VT de Rio Verde 2ª VT de Rio Verde 3ª VT de Rio Verde 4ª VT de Rio Verde VT de Uruaçu VT de São Luis de Montes Belos VT de Valparaíso de Goiás</p>	<p>#Grupo 06 – A partir de 2500 1ª VT de Aparecida de Goiânia 2ª VT de Aparecida de Goiânia 3ª VT de Aparecida de Goiânia VT de Goianésia</p>
--	--	--	---



PRAZO MÉDIO ENTRE O AJUIZAMENTO E O ENCERRAMENTO DA INSTRUÇÃO DE TODAS AS VARAS DO TRABALHO

Data do encerramento da instrução entre 1/1/2016 e 31/12/2016 23:59:59

SUMARÍSSIMO

Qtd. Processos	Prazo Médio (dias)
42.890	87,72

Vara do Trabalho	Qtd Processos	Prazo Médio	Ranking
VARA DO TRABALHO DE VALPARAÍSO DE GOIÁS	1.267	28,24	1°
4ª VARA DO TRABALHO DE RIO VERDE	563	28,26	2°
VARA DO TRABALHO DE LUZIÂNIA	1.687	29,29	3°
13ª VARA DO TRABALHO DE GOIÂNIA	971	32,71	4°
VARA DO TRABALHO DE PIRES DO RIO	286	40,71	5°
VARA DO TRABALHO DE INHUMAS	744	41,84	6°
6ª VARA DO TRABALHO DE GOIÂNIA	887	44,28	7°
VARA DO TRABALHO DE CATALÃO	1.483	44,63	8°
16ª VARA DO TRABALHO DE GOIÂNIA	867	45,71	9°
VARA DO TRABALHO DE GOIÁS	844	48	10°
14ª VARA DO TRABALHO DE GOIÂNIA	1.042	48,45	11°
VARA DO TRABALHO DE GOIATUBA	1.415	50,43	12°
1ª VARA DO TRABALHO DE APARECIDA DE GOIÂNIA	921	50,8	13°
VARA DO TRABALHO DE URUAÇU	989	54,44	14°
3ª VARA DO TRABALHO DE APARECIDA DE GOIÂNIA	848	55,96	15°
VARA DO TRABALHO DE GOIANÉSIA	1.439	58,88	16°
VARA DO TRABALHO DE POSSE	305	60,11	17°
VARA DO TRABALHO DE SÃO LUIS DE MONTES BELOS	723	60,2	18°
VARA DO TRABALHO DE CALDAS NOVAS	692	62,1	19°
2ª VARA DO TRABALHO DE ITUMBIARA	680	63,28	20°
1ª VARA DO TRABALHO DE ANÁPOLIS	884	64,13	21°
18ª VARA DO TRABALHO DE GOIÂNIA	936	64,94	22°
11ª VARA DO TRABALHO DE GOIÂNIA	840	65,8	23°
10ª VARA DO TRABALHO DE GOIÂNIA	849	70,47	24°
5ª VARA DO TRABALHO DE GOIÂNIA	960	73,93	25°
8ª VARA DO TRABALHO DE GOIÂNIA	825	74,04	26°



PRAZO MÉDIO ENTRE O AJUIZAMENTO E O ENCERRAMENTO DA INSTRUÇÃO DE TODAS AS VARAS DO TRABALHO

SUMARÍSSIMO

Qtd. Processos	Prazo Médio (dias)
42.890	87,72

Vara do Trabalho	Qtd Processos	Prazo Médio	Ranking
1ª VARA DO TRABALHO DE ITUMBIARA	631	75,24	27°
2ª VARA DO TRABALHO DE APARECIDA DE GOIÂNIA	1.080	77,27	28°
VARA DO TRABALHO DE QUIRINÓPOLIS	349	80	29°
12ª VARA DO TRABALHO DE GOIÂNIA	1.163	81,14	30°
15ª VARA DO TRABALHO DE GOIÂNIA	877	81,99	31°
2ª VARA DO TRABALHO DE GOIÂNIA	922	86,88	32°
17ª VARA DO TRABALHO DE GOIÂNIA	962	88,08	33°
VARA DO TRABALHO DE FORMOSA	389	91,15	34°
VARA DO TRABALHO DE JATAÍ	543	91,37	35°
9ª VARA DO TRABALHO DE GOIÂNIA	903	94,74	36°
4ª VARA DO TRABALHO DE GOIÂNIA	815	97,91	37°
7ª VARA DO TRABALHO DE GOIÂNIA	946	100,24	38°
VARA DO TRABALHO DE MINEIROS	385	108,19	39°
2ª VARA DO TRABALHO DE ANÁPOLIS	707	119,93	40°
1ª VARA DO TRABALHO DE GOIÂNIA	875	130,99	41°
VARA DO TRABALHO DE CERES	1.752	149,06	42°
2ª VARA DO TRABALHO DE RIO VERDE	827	149,13	43°
4ª VARA DO TRABALHO DE ANÁPOLIS	1.010	176,27	44°
3ª VARA DO TRABALHO DE GOIÂNIA	888	180,42	45°
3ª VARA DO TRABALHO DE ANÁPOLIS	934	198,21	46°
3ª VARA DO TRABALHO DE RIO VERDE	884	217,63	47°
1ª VARA DO TRABALHO DE RIO VERDE	1.101	324,79	48°



PRAZO MÉDIO ENTRE O AJUIZAMENTO E O ENCERRAMENTO DA INSTRUÇÃO - 1ª VARA DO TRABALHO DE ITUMBIARA

Data do encerramento da instrução entre 1/1/2016 e 31/12/2016 23:59:59

1ª VARA DO TRABALHO DE ITUMBIARA

SUMARÍSSIMO

Qtd	Prazo Médio
617	75,24

Nr. Processo	Ajuiz.	nc. Instruçã	Prazo
RTSum - 0010003-57.2016.5.18.0121	05/01/16	24/02/16	50
RTSum - 0010004-42.2016.5.18.0121	06/01/16	22/02/16	47
RTSum - 0010007-94.2016.5.18.0121	07/01/16	29/03/16	82
RTSum - 0010014-86.2016.5.18.0121	08/01/16	14/04/16	97
RTSum - 0010020-93.2016.5.18.0121	12/01/16	24/02/16	43
RTSum - 0010021-78.2016.5.18.0121	12/01/16	08/04/16	87
RTSum - 0010022-63.2016.5.18.0121	13/01/16	18/03/16	65
RTSum - 0010023-48.2016.5.18.0121	13/01/16	25/04/16	103
RTSum - 0010024-33.2016.5.18.0121	13/01/16	25/04/16	103
RTSum - 0010026-03.2016.5.18.0121	13/01/16	31/03/16	78
RTSum - 0010030-40.2016.5.18.0121	14/01/16	11/05/16	118
RTSum - 0010031-25.2016.5.18.0121	14/01/16	02/02/16	19
RTSum - 0010032-10.2016.5.18.0121	15/01/16	24/02/16	40
RTSum - 0010033-92.2016.5.18.0121	15/01/16	18/02/16	34
RTSum - 0010034-77.2016.5.18.0121	15/01/16	18/03/16	63
RTSum - 0010035-62.2016.5.18.0121	15/01/16	17/02/16	33
RTSum - 0010036-47.2016.5.18.0121	15/01/16	10/03/16	55
RTSum - 0010037-32.2016.5.18.0121	18/01/16	17/03/16	59
RTSum - 0010038-17.2016.5.18.0121	18/01/16	17/02/16	30
RTSum - 0010045-09.2016.5.18.0121	19/01/16	08/03/16	49
RTSum - 0010048-61.2016.5.18.0121	19/01/16	08/03/16	49

Legenda:

Ajuiz. Data do Ajuizamento;

Enc. da Instrução: Data da conclusão para proferir sentença;

Prazo: Quantidade de dias decorridos do ajuizamento até o encerramento da instrução.



PRAZO MÉDIO ENTRE O AJUIZAMENTO E O ENCERRAMENTO DA INSTRUÇÃO - 1ª VARA DO TRABALHO DE ITUMBIARA

1ª VARA DO TRABALHO DE ITUMBIARA

SUMARÍSSIMO

Qtd	Prazo Médio
617	75,24

Nr. Processo	Ajuiz.	nc. Instruça	Prazo
RTSum - 0010050-31.2016.5.18.0121	20/01/16	15/08/16	208
RTSum - 0010051-16.2016.5.18.0121	20/01/16	24/02/16	35
RTSum - 0010056-38.2016.5.18.0121	20/01/16	03/03/16	43
RTSum - 0010057-23.2016.5.18.0121	21/01/16	25/02/16	35
RTSum - 0010058-08.2016.5.18.0121	21/01/16	31/03/16	70
RTSum - 0010060-75.2016.5.18.0121	21/01/16	17/08/16	209
RTSum - 0010061-60.2016.5.18.0121	21/01/16	25/02/16	35
RTSum - 0010063-30.2016.5.18.0121	21/01/16	17/03/16	56
RTSum - 0010064-15.2016.5.18.0121	21/01/16	26/04/16	96
RTSum - 0010073-74.2016.5.18.0121	22/01/16	16/06/16	146
RTSum - 0010074-59.2016.5.18.0121	22/01/16	25/02/16	34
RTSum - 0010075-41.2016.5.18.0122	22/02/16	16/03/16	23
RTSum - 0010075-44.2016.5.18.0121	22/01/16	30/03/16	68
RTSum - 0010076-29.2016.5.18.0121	22/01/16	29/02/16	38
RTSum - 0010078-96.2016.5.18.0121	25/01/16	02/03/16	37
RTSum - 0010085-88.2016.5.18.0121	25/01/16	30/03/16	65
RTSum - 0010087-58.2016.5.18.0121	26/01/16	30/03/16	64
RTSum - 0010088-43.2016.5.18.0121	26/01/16	14/04/16	79
RTSum - 0010092-80.2016.5.18.0121	26/01/16	07/04/16	72
RTSum - 0010095-35.2016.5.18.0121	27/01/16	03/02/16	7
RTSum - 0010096-20.2016.5.18.0121	27/01/16	08/04/16	72
RTSum - 0010098-87.2016.5.18.0121	27/01/16	08/04/16	72
RTSum - 0010100-57.2016.5.18.0121	27/01/16	12/04/16	76
RTSum - 0010103-12.2016.5.18.0121	28/01/16	27/07/16	181

Legenda:

Ajuiz. Data do Ajuizamento;

Enc. da Instrução: Data da conclusão para proferir sentença;

Prazo: Quantidade de dias decorridos do ajuizamento até o encerramento da instrução.



PRAZO MÉDIO ENTRE O AJUIZAMENTO E O ENCERRAMENTO DA INSTRUÇÃO - 1ª VARA DO TRABALHO DE ITUMBIARA

1ª VARA DO TRABALHO DE ITUMBIARA

SUMARÍSSIMO

Qtd	Prazo Médio
617	75,24

Nr. Processo	Ajuiz.	nc. Instruçã	Prazo
RTSum - 0010104-94.2016.5.18.0121	29/01/16	03/03/16	34
RTSum - 0010105-79.2016.5.18.0121	29/01/16	03/03/16	34
RTSum - 0010107-49.2016.5.18.0121	29/01/16	03/03/16	34
RTSum - 0010108-34.2016.5.18.0121	29/01/16	03/03/16	34
RTSum - 0010111-86.2016.5.18.0121	02/02/16	10/08/16	190
RTSum - 0010112-68.2016.5.18.0122	29/02/16	17/03/16	17
RTSum - 0010117-93.2016.5.18.0121	02/02/16	17/03/16	44
RTSum - 0010119-63.2016.5.18.0121	02/02/16	03/03/16	30
RTSum - 0010121-33.2016.5.18.0121	02/02/16	07/04/16	65
RTSum - 0010122-18.2016.5.18.0121	02/02/16	10/03/16	37
RTSum - 0010125-70.2016.5.18.0121	03/02/16	29/03/16	55
RTSum - 0010127-40.2016.5.18.0121	03/02/16	24/02/16	21
RTSum - 0010128-25.2016.5.18.0121	04/02/16	08/03/16	33
RTSum - 0010130-92.2016.5.18.0121	04/02/16	14/04/16	70
RTSum - 0010136-02.2016.5.18.0121	10/02/16	06/04/16	56
RTSum - 0010138-69.2016.5.18.0121	10/02/16	14/04/16	64
RTSum - 0010142-09.2016.5.18.0121	11/02/16	20/04/16	69
RTSum - 0010145-61.2016.5.18.0121	12/02/16	15/04/16	63
RTSum - 0010147-31.2016.5.18.0121	12/02/16	08/03/16	25
RTSum - 0010148-16.2016.5.18.0121	12/02/16	08/03/16	25
RTSum - 0010149-98.2016.5.18.0121	12/02/16	17/03/16	34
RTSum - 0010150-83.2016.5.18.0121	12/02/16	08/03/16	25
RTSum - 0010154-23.2016.5.18.0121	15/02/16	31/03/16	45
RTSum - 0010163-82.2016.5.18.0121	16/02/16	15/04/16	59

Legenda:

Ajuiz. Data do Ajuizamento;

Enc. da Instrução: Data da conclusão para proferir sentença;

Prazo: Quantidade de dias decorridos do ajuizamento até o encerramento da instrução.



**PRAZO MÉDIO ENTRE O AJUIZAMENTO E O
ENCERRAMENTO DA INSTRUÇÃO - 1ª VARA DO
TRABALHO DE ITUMBIARA**

**1ª VARA DO TRABALHO DE
ITUMBIARA**

SUMARÍSSIMO

Qtd	Prazo Médio
617	75,24

Nr. Processo	Ajuiz.	nc. Instruça	Prazo
RTSum - 0010170-74.2016.5.18.0121	16/02/16	08/03/16	21
RTSum - 0010171-59.2016.5.18.0121	16/02/16	03/03/16	16
RTSum - 0010176-81.2016.5.18.0121	17/02/16	09/06/16	113
RTSum - 0010180-21.2016.5.18.0121	17/02/16	06/04/16	49
RTSum - 0010190-65.2016.5.18.0121	17/02/16	09/03/16	21
RTSum - 0010191-50.2016.5.18.0121	18/02/16	09/03/16	20
RTSum - 0010192-35.2016.5.18.0121	18/02/16	13/04/16	55
RTSum - 0010194-05.2016.5.18.0121	18/02/16	19/04/16	61
RTSum - 0010198-42.2016.5.18.0121	19/02/16	14/04/16	55
RTSum - 0010200-12.2016.5.18.0121	19/02/16	18/10/16	242
RTSum - 0010201-94.2016.5.18.0121	20/02/16	10/03/16	19
RTSum - 0010202-79.2016.5.18.0121	20/02/16	14/04/16	54
RTSum - 0010203-64.2016.5.18.0121	21/02/16	10/03/16	18
RTSum - 0010205-34.2016.5.18.0121	22/02/16	22/03/16	29
RTSum - 0010207-04.2016.5.18.0121	22/02/16	26/04/16	64
RTSum - 0010209-71.2016.5.18.0121	23/02/16	29/03/16	35
RTSum - 0010211-41.2016.5.18.0121	23/02/16	14/03/16	20
RTSum - 0010212-26.2016.5.18.0121	23/02/16	18/03/16	24
RTSum - 0010215-78.2016.5.18.0121	23/02/16	14/03/16	20
RTSum - 0010216-63.2016.5.18.0121	23/02/16	14/03/16	20
RTSum - 0010218-33.2016.5.18.0121	23/02/16	17/03/16	23
RTSum - 0010220-03.2016.5.18.0121	24/02/16	20/04/16	56
RTSum - 0010221-85.2016.5.18.0121	24/02/16	26/04/16	62
RTSum - 0010223-55.2016.5.18.0121	24/02/16	17/03/16	22

Legenda:

Ajuiz. Data do Ajuizamento;

Enc. da Instrução: Data da conclusão para proferir sentença;

Prazo: Quantidade de dias decorridos do ajuizamento até o encerramento da instrução.



PRAZO MÉDIO ENTRE O AJUIZAMENTO E O ENCERRAMENTO DA INSTRUÇÃO - 1ª VARA DO TRABALHO DE ITUMBIARA

1ª VARA DO TRABALHO DE ITUMBIARA

SUMARÍSSIMO

Qtd	Prazo Médio
617	75,24

Nr. Processo	Ajuiz.	nc. Instruçã	Prazo
RTSum - 0010225-25.2016.5.18.0121	24/02/16	22/07/16	149
RTSum - 0010226-10.2016.5.18.0121	24/02/16	05/10/16	224
RTSum - 0010229-62.2016.5.18.0121	24/02/16	28/04/16	64
RTSum - 0010230-47.2016.5.18.0121	24/02/16	27/04/16	63
RTSum - 0010231-32.2016.5.18.0121	24/02/16	12/07/16	139
RTSum - 0010232-17.2016.5.18.0121	24/02/16	27/04/16	63
RTSum - 0010233-02.2016.5.18.0121	24/02/16	12/07/16	139
RTSum - 0010234-84.2016.5.18.0121	24/02/16	16/06/16	113
RTSum - 0010234-84.2016.5.18.0121	24/02/16	27/06/16	124
RTSum - 0010235-69.2016.5.18.0121	24/02/16	12/07/16	139
RTSum - 0010236-54.2016.5.18.0121	25/02/16	12/07/16	138
RTSum - 0010239-09.2016.5.18.0121	25/02/16	29/03/16	33
RTSum - 0010242-61.2016.5.18.0121	25/02/16	28/06/16	124
RTSum - 0010245-16.2016.5.18.0121	25/02/16	13/04/16	48
RTSum - 0010248-68.2016.5.18.0121	26/02/16	21/03/16	24
RTSum - 0010249-53.2016.5.18.0121	26/02/16	20/07/16	145
RTSum - 0010250-38.2016.5.18.0121	26/02/16	12/12/16	290
RTSum - 0010251-23.2016.5.18.0121	26/02/16	17/03/16	20
RTSum - 0010254-75.2016.5.18.0121	26/02/16	26/04/16	60
RTSum - 0010255-60.2016.5.18.0121	26/02/16	26/04/16	60
RTSum - 0010261-64.2016.5.18.0122	07/04/16	20/07/16	104
RTSum - 0010263-37.2016.5.18.0121	29/02/16	15/08/16	168
RTSum - 0010269-44.2016.5.18.0121	02/03/16	22/03/16	20
RTSum - 0010270-29.2016.5.18.0121	02/03/16	22/03/16	20

Legenda:

Ajuiz. Data do Ajuizamento;

Enc. da Instrução: Data da conclusão para proferir sentença;

Prazo: Quantidade de dias decorridos do ajuizamento até o encerramento da instrução.



PRAZO MÉDIO ENTRE O AJUIZAMENTO E O ENCERRAMENTO DA INSTRUÇÃO - 1ª VARA DO TRABALHO DE ITUMBIARA

1ª VARA DO TRABALHO DE ITUMBIARA

SUMARÍSSIMO

Qtd	Prazo Médio
617	75,24

Nr. Processo	Ajuiz.	nc. Instruça	Prazo
RTSum - 0010273-81.2016.5.18.0121	03/03/16	27/04/16	55
RTSum - 0010280-73.2016.5.18.0121	04/03/16	28/04/16	55
RTSum - 0010281-58.2016.5.18.0121	04/03/16	22/03/16	18
RTSum - 0010283-28.2016.5.18.0121	07/03/16	11/04/16	35
RTSum - 0010284-13.2016.5.18.0121	07/03/16	12/09/16	189
RTSum - 0010285-95.2016.5.18.0121	08/03/16	14/04/16	37
RTSum - 0010288-47.2016.5.18.0122	07/04/16	11/07/16	95
RTSum - 0010289-35.2016.5.18.0121	10/03/16	06/05/16	57
RTSum - 0010291-05.2016.5.18.0121	10/03/16	20/04/16	41
RTSum - 0010292-87.2016.5.18.0121	11/03/16	29/03/16	18
RTSum - 0010294-57.2016.5.18.0121	11/03/16	29/03/16	18
RTSum - 0010296-27.2016.5.18.0121	14/03/16	29/03/16	15
RTSum - 0010297-12.2016.5.18.0121	14/03/16	29/03/16	15
RTSum - 0010300-64.2016.5.18.0121	14/03/16	28/04/16	45
RTSum - 0010301-49.2016.5.18.0121	14/03/16	29/03/16	15
RTSum - 0010304-04.2016.5.18.0121	14/03/16	30/03/16	16
RTSum - 0010305-86.2016.5.18.0121	14/03/16	31/03/16	17
RTSum - 0010305-86.2016.5.18.0121	14/03/16	20/05/16	67
RTSum - 0010306-71.2016.5.18.0121	15/03/16	20/10/16	219
RTSum - 0010310-11.2016.5.18.0121	15/03/16	30/03/16	15
RTSum - 0010312-78.2016.5.18.0121	16/03/16	18/05/16	63
RTSum - 0010314-48.2016.5.18.0121	16/03/16	04/04/16	19
RTSum - 0010314-48.2016.5.18.0121	16/03/16	20/04/16	35
RTSum - 0010315-33.2016.5.18.0121	16/03/16	31/03/16	15

Legenda:

Ajuiz. Data do Ajuizamento;

Enc. da Instrução: Data da conclusão para proferir sentença;

Prazo: Quantidade de dias decorridos do ajuizamento até o encerramento da instrução.



**PRAZO MÉDIO ENTRE O AJUIZAMENTO E O
ENCERRAMENTO DA INSTRUÇÃO - 1ª VARA DO
TRABALHO DE ITUMBIARA**

**1ª VARA DO TRABALHO DE
ITUMBIARA**

SUMARÍSSIMO

Qtd	Prazo Médio
617	75,24

Nr. Processo	Ajuiz.	nc. Instruça	Prazo
RTSum - 0010317-03.2016.5.18.0121	17/03/16	28/04/16	42
RTSum - 0010318-85.2016.5.18.0121	17/03/16	30/03/16	13
RTSum - 0010320-55.2016.5.18.0121	17/03/16	28/04/16	42
RTSum - 0010322-25.2016.5.18.0121	18/03/16	15/04/16	28
RTSum - 0010327-47.2016.5.18.0121	18/03/16	15/04/16	28
RTSum - 0010328-32.2016.5.18.0121	21/03/16	04/05/16	44
RTSum - 0010329-17.2016.5.18.0121	21/03/16	19/10/16	212
RTSum - 0010332-69.2016.5.18.0121	21/03/16	30/06/16	101
RTSum - 0010333-54.2016.5.18.0121	21/03/16	15/04/16	25
RTSum - 0010334-39.2016.5.18.0121	21/03/16	15/04/16	25
RTSum - 0010338-76.2016.5.18.0121	22/03/16	19/05/16	58
RTSum - 0010340-46.2016.5.18.0121	23/03/16	07/04/16	15
RTSum - 0010342-16.2016.5.18.0121	23/03/16	05/05/16	43
RTSum - 0010347-38.2016.5.18.0121	23/03/16	07/04/16	15
RTSum - 0010350-90.2016.5.18.0121	23/03/16	06/05/16	44
RTSum - 0010351-75.2016.5.18.0121	24/03/16	06/05/16	43
RTSum - 0010352-60.2016.5.18.0121	24/03/16	04/05/16	41
RTSum - 0010353-45.2016.5.18.0121	24/03/16	11/04/16	18
RTSum - 0010354-30.2016.5.18.0121	24/03/16	07/04/16	14
RTSum - 0010355-15.2016.5.18.0121	24/03/16	11/04/16	18
RTSum - 0010356-97.2016.5.18.0121	24/03/16	07/06/16	75
RTSum - 0010356-97.2016.5.18.0121	24/03/16	07/07/16	105
RTSum - 0010363-89.2016.5.18.0121	28/03/16	12/05/16	45
RTSum - 0010366-44.2016.5.18.0121	28/03/16	13/04/16	16

Legenda:

Ajuiz. Data do Ajuizamento;

Enc. da Instrução: Data da conclusão para proferir sentença;

Prazo: Quantidade de dias decorridos do ajuizamento até o encerramento da instrução.



**PRAZO MÉDIO ENTRE O AJUIZAMENTO E O
ENCERRAMENTO DA INSTRUÇÃO - 1ª VARA DO
TRABALHO DE ITUMBIARA**

**1ª VARA DO TRABALHO DE
ITUMBIARA**

SUMARÍSSIMO

Qtd	Prazo Médio
617	75,24

Nr. Processo	Ajuiz.	nc. Instruçã	Prazo
RTSum - 0010371-66.2016.5.18.0121	30/03/16	06/05/16	37
RTSum - 0010372-51.2016.5.18.0121	30/03/16	20/04/16	21
RTSum - 0010374-21.2016.5.18.0121	30/03/16	21/07/16	113
RTSum - 0010374-21.2016.5.18.0121	30/03/16	29/08/16	152
RTSum - 0010378-58.2016.5.18.0121	31/03/16	20/04/16	20
RTSum - 0010380-28.2016.5.18.0121	31/03/16	10/05/16	40
RTSum - 0010381-13.2016.5.18.0121	31/03/16	14/09/16	167
RTSum - 0010382-95.2016.5.18.0121	31/03/16	18/04/16	18
RTSum - 0010383-80.2016.5.18.0121	31/03/16	18/04/16	18
RTSum - 0010384-65.2016.5.18.0121	31/03/16	20/06/16	81
RTSum - 0010385-50.2016.5.18.0121	01/04/16	18/08/16	139
RTSum - 0010389-87.2016.5.18.0121	01/04/16	19/04/16	18
RTSum - 0010393-27.2016.5.18.0121	04/04/16	12/05/16	38
RTSum - 0010394-12.2016.5.18.0121	04/04/16	19/04/16	15
RTSum - 0010395-94.2016.5.18.0121	04/04/16	12/05/16	38
RTSum - 0010396-79.2016.5.18.0121	04/04/16	26/08/16	144
RTSum - 0010399-34.2016.5.18.0121	05/04/16	20/04/16	15
RTSum - 0010401-04.2016.5.18.0121	05/04/16	21/09/16	169
RTSum - 0010402-86.2016.5.18.0121	05/04/16	12/05/16	37
RTSum - 0010406-26.2016.5.18.0121	06/04/16	26/04/16	20
RTSum - 0010408-30.2015.5.18.0121	20/03/15	03/02/16	320
RTSum - 0010410-63.2016.5.18.0121	07/04/16	25/04/16	18
RTSum - 0010411-48.2016.5.18.0121	07/04/16	08/04/16	1
RTSum - 0010411-48.2016.5.18.0121	07/04/16	27/04/16	20

Legenda:

Ajuiz. Data do Ajuizamento;

Enc. da Instrução: Data da conclusão para proferir sentença;

Prazo: Quantidade de dias decorridos do ajuizamento até o encerramento da instrução.



**PRAZO MÉDIO ENTRE O AJUIZAMENTO E O
ENCERRAMENTO DA INSTRUÇÃO - 1ª VARA DO
TRABALHO DE ITUMBIARA**

**1ª VARA DO TRABALHO DE
ITUMBIARA**

SUMARÍSSIMO

Qtd	Prazo Médio
617	75,24

Nr. Processo	Ajuiz.	nc. Instruçã	Prazo
RTSum - 0010416-70.2016.5.18.0121	08/04/16	11/05/16	33
RTSum - 0010417-55.2016.5.18.0121	08/04/16	11/05/16	33
RTSum - 0010420-10.2016.5.18.0121	08/04/16	08/06/16	61
RTSum - 0010422-77.2016.5.18.0121	11/04/16	16/09/16	158
RTSum - 0010425-32.2016.5.18.0121	12/04/16	27/04/16	15
RTSum - 0010426-17.2016.5.18.0121	12/04/16	27/04/16	15
RTSum - 0010427-02.2016.5.18.0121	12/04/16	13/05/16	31
RTSum - 0010429-69.2016.5.18.0121	13/04/16	03/05/16	20
RTSum - 0010430-54.2016.5.18.0121	13/04/16	13/05/16	30
RTSum - 0010432-24.2016.5.18.0121	13/04/16	28/04/16	15
RTSum - 0010433-09.2016.5.18.0121	14/04/16	03/05/16	19
RTSum - 0010435-76.2016.5.18.0121	14/04/16	03/05/16	19
RTSum - 0010438-31.2016.5.18.0121	15/04/16	19/04/16	4
RTSum - 0010439-16.2016.5.18.0121	15/04/16	03/05/16	18
RTSum - 0010441-83.2016.5.18.0121	15/04/16	02/05/16	17
RTSum - 0010445-23.2016.5.18.0121	15/04/16	06/05/16	21
RTSum - 0010446-08.2016.5.18.0121	15/04/16	24/05/16	39
RTSum - 0010456-52.2016.5.18.0121	19/04/16	14/06/16	56
RTSum - 0010461-74.2016.5.18.0121	19/04/16	19/05/16	30
RTSum - 0010473-88.2016.5.18.0121	25/04/16	20/07/16	86
RTSum - 0010485-05.2016.5.18.0121	27/04/16	11/05/16	14
RTSum - 0010487-72.2016.5.18.0121	27/04/16	25/05/16	28
RTSum - 0010489-42.2016.5.18.0121	28/04/16	06/06/16	39
RTSum - 0010490-27.2016.5.18.0121	28/04/16	29/11/16	215

Legenda:

Ajuiz. Data do Ajuizamento;

Enc. da Instrução: Data da conclusão para proferir sentença;

Prazo: Quantidade de dias decorridos do ajuizamento até o encerramento da instrução.



PRAZO MÉDIO ENTRE O AJUIZAMENTO E O ENCERRAMENTO DA INSTRUÇÃO - 1ª VARA DO TRABALHO DE ITUMBIARA

1ª VARA DO TRABALHO DE ITUMBIARA

SUMARÍSSIMO

Qtd	Prazo Médio
617	75,24

Nr. Processo	Ajuiz.	nc. Instruçã	Prazo
RTSum - 0010491-12.2016.5.18.0121	28/04/16	13/07/16	76
RTSum - 0010493-79.2016.5.18.0121	29/04/16	12/05/16	13
RTSum - 0010494-64.2016.5.18.0121	29/04/16	19/05/16	20
RTSum - 0010500-71.2016.5.18.0121	02/05/16	16/05/16	14
RTSum - 0010502-41.2016.5.18.0121	03/05/16	16/05/16	13
RTSum - 0010504-11.2016.5.18.0121	03/05/16	16/05/16	13
RTSum - 0010505-93.2016.5.18.0121	03/05/16	07/06/16	35
RTSum - 0010507-63.2016.5.18.0121	04/05/16	24/05/16	20
RTSum - 0010508-48.2016.5.18.0121	04/05/16	12/07/16	69
RTSum - 0010517-10.2016.5.18.0121	04/05/16	17/05/16	13
RTSum - 0010520-62.2016.5.18.0121	06/05/16	11/07/16	66
RTSum - 0010521-47.2016.5.18.0121	06/05/16	16/06/16	41
RTSum - 0010522-32.2016.5.18.0121	06/05/16	10/08/16	96
RTSum - 0010523-17.2016.5.18.0121	06/05/16	25/10/16	172
RTSum - 0010524-02.2016.5.18.0121	06/05/16	30/05/16	24
RTSum - 0010526-69.2016.5.18.0121	06/05/16	18/05/16	12
RTSum - 0010527-54.2016.5.18.0121	06/05/16	18/05/16	12
RTSum - 0010530-09.2016.5.18.0121	09/05/16	23/05/16	14
RTSum - 0010537-98.2016.5.18.0121	10/05/16	27/07/16	78
RTSum - 0010538-83.2016.5.18.0121	10/05/16	23/05/16	13
RTSum - 0010539-68.2016.5.18.0121	10/05/16	24/05/16	14
RTSum - 0010543-42.2015.5.18.0121	16/04/15	19/04/16	369
RTSum - 0010545-75.2016.5.18.0121	11/05/16	23/05/16	12
RTSum - 0010552-67.2016.5.18.0121	11/05/16	29/06/16	49

Legenda:

Ajuiz. Data do Ajuizamento;

Enc. da Instrução: Data da conclusão para proferir sentença;

Prazo: Quantidade de dias decorridos do ajuizamento até o encerramento da instrução.



PRAZO MÉDIO ENTRE O AJUIZAMENTO E O ENCERRAMENTO DA INSTRUÇÃO - 1ª VARA DO TRABALHO DE ITUMBIARA

1ª VARA DO TRABALHO DE ITUMBIARA

SUMARÍSSIMO

Qtd	Prazo Médio
617	75,24

Nr. Processo	Ajuiz.	nc. Instruçã	Prazo
RTSum - 0010554-37.2016.5.18.0121	12/05/16	25/05/16	13
RTSum - 0010557-26.2015.5.18.0121	20/04/15	16/06/16	423
RTSum - 0010558-74.2016.5.18.0121	12/05/16	14/07/16	63
RTSum - 0010565-66.2016.5.18.0121	13/05/16	19/05/16	6
RTSum - 0010566-51.2016.5.18.0121	13/05/16	16/06/16	34
RTSum - 0010567-33.2016.5.18.0122	30/05/16	16/06/16	17
RTSum - 0010570-88.2016.5.18.0121	14/05/16	16/06/16	33
RTSum - 0010571-73.2016.5.18.0121	15/05/16	29/06/16	45
RTSum - 0010572-58.2016.5.18.0121	16/05/16	19/05/16	3
RTSum - 0010573-43.2016.5.18.0121	16/05/16	16/06/16	31
RTSum - 0010578-65.2016.5.18.0121	17/05/16	24/06/16	38
RTSum - 0010580-35.2016.5.18.0121	18/05/16	07/06/16	20
RTSum - 0010581-20.2016.5.18.0121	18/05/16	31/05/16	13
RTSum - 0010584-72.2016.5.18.0121	18/05/16	07/06/16	20
RTSum - 0010586-42.2016.5.18.0121	18/05/16	14/07/16	57
RTSum - 0010587-27.2016.5.18.0121	18/05/16	27/07/16	70
RTSum - 0010588-12.2016.5.18.0121	18/05/16	08/06/16	21
RTSum - 0010589-94.2016.5.18.0121	18/05/16	14/07/16	57
RTSum - 0010590-79.2016.5.18.0121	18/05/16	07/06/16	20
RTSum - 0010592-49.2016.5.18.0121	19/05/16	07/06/16	19
RTSum - 0010593-34.2016.5.18.0121	19/05/16	07/09/16	111
RTSum - 0010595-04.2016.5.18.0121	19/05/16	03/06/16	15
RTSum - 0010596-86.2016.5.18.0121	19/05/16	07/06/16	19
RTSum - 0010597-71.2016.5.18.0121	20/05/16	14/07/16	55

Legenda:

Ajuiz. Data do Ajuizamento;

Enc. da Instrução: Data da conclusão para proferir sentença;

Prazo: Quantidade de dias decorridos do ajuizamento até o encerramento da instrução.



**PRAZO MÉDIO ENTRE O AJUIZAMENTO E O
ENCERRAMENTO DA INSTRUÇÃO - 1ª VARA DO
TRABALHO DE ITUMBIARA**

**1ª VARA DO TRABALHO DE
ITUMBIARA**

SUMARÍSSIMO

Qtd	Prazo Médio
617	75,24

Nr. Processo	Ajuiz.	nc. Instruçã	Prazo
RTSum - 0010599-41.2016.5.18.0121	20/05/16	27/07/16	68
RTSum - 0010600-26.2016.5.18.0121	20/05/16	27/07/16	68
RTSum - 0010603-78.2016.5.18.0121	20/05/16	07/06/16	18
RTSum - 0010611-55.2016.5.18.0121	23/05/16	13/06/16	21
RTSum - 0010618-47.2016.5.18.0121	24/05/16	14/07/16	51
RTSum - 0010622-21.2015.5.18.0121	30/04/15	26/01/16	271
RTSum - 0010625-39.2016.5.18.0121	24/05/16	07/06/16	14
RTSum - 0010626-24.2016.5.18.0121	25/05/16	15/07/16	51
RTSum - 0010627-09.2016.5.18.0121	25/05/16	20/07/16	56
RTSum - 0010629-76.2016.5.18.0121	25/05/16	23/06/16	29
RTSum - 0010632-31.2016.5.18.0121	25/05/16	19/10/16	147
RTSum - 0010633-16.2016.5.18.0121	25/05/16	23/09/16	121
RTSum - 0010634-98.2016.5.18.0121	25/05/16	23/09/16	121
RTSum - 0010636-68.2016.5.18.0121	26/05/16	11/07/16	46
RTSum - 0010640-08.2016.5.18.0121	30/05/16	20/07/16	51
RTSum - 0010640-08.2016.5.18.0121	30/05/16	12/09/16	105
RTSum - 0010641-90.2016.5.18.0121	30/05/16	16/06/16	17
RTSum - 0010643-60.2016.5.18.0121	30/05/16	21/06/16	22
RTSum - 0010645-30.2016.5.18.0121	30/05/16	11/07/16	42
RTSum - 0010646-15.2016.5.18.0121	31/05/16	16/06/16	16
RTSum - 0010647-34.2015.5.18.0121	06/05/15	29/08/16	481
RTSum - 0010648-82.2016.5.18.0121	31/05/16	19/10/16	141
RTSum - 0010650-52.2016.5.18.0121	31/05/16	20/06/16	20
RTSum - 0010651-37.2016.5.18.0121	31/05/16	20/06/16	20

Legenda:

Ajuiz. Data do Ajuizamento;

Enc. da Instrução: Data da conclusão para proferir sentença;

Prazo: Quantidade de dias decorridos do ajuizamento até o encerramento da instrução.



**PRAZO MÉDIO ENTRE O AJUIZAMENTO E O
ENCERRAMENTO DA INSTRUÇÃO - 1ª VARA DO
TRABALHO DE ITUMBIARA**

**1ª VARA DO TRABALHO DE
ITUMBIARA**

SUMARÍSSIMO

Qtd	Prazo Médio
617	75,24

Nr. Processo	Ajuiz.	nc. Instruçã	Prazo
RTSum - 0010654-89.2016.5.18.0121	31/05/16	16/06/16	16
RTSum - 0010661-81.2016.5.18.0121	01/06/16	23/06/16	22
RTSum - 0010662-66.2016.5.18.0121	02/06/16	28/06/16	26
RTSum - 0010663-51.2016.5.18.0121	02/06/16	04/07/16	32
RTSum - 0010665-21.2016.5.18.0121	02/06/16	20/06/16	18
RTSum - 0010666-06.2016.5.18.0121	02/06/16	20/06/16	18
RTSum - 0010667-88.2016.5.18.0121	03/06/16	06/06/16	3
RTSum - 0010670-43.2016.5.18.0121	03/06/16	28/09/16	117
RTSum - 0010672-13.2016.5.18.0121	06/06/16	21/06/16	15
RTSum - 0010676-50.2016.5.18.0121	06/06/16	05/12/16	182
RTSum - 0010677-69.2015.5.18.0121	12/05/15	31/05/16	385
RTSum - 0010687-79.2016.5.18.0121	09/06/16	25/08/16	77
RTSum - 0010693-86.2016.5.18.0121	09/06/16	21/06/16	12
RTSum - 0010698-11.2016.5.18.0121	09/06/16	04/07/16	25
RTSum - 0010702-48.2016.5.18.0121	10/06/16	23/06/16	13
RTSum - 0010709-40.2016.5.18.0121	13/06/16	27/06/16	14
RTSum - 0010712-92.2016.5.18.0121	14/06/16	17/08/16	64
RTSum - 0010715-18.2014.5.18.0121	19/05/14	25/05/16	737
RTSum - 0010715-47.2016.5.18.0121	14/06/16	27/06/16	13
RTSum - 0010717-51.2015.5.18.0121	19/05/15	28/04/16	345
RTSum - 0010720-69.2016.5.18.0121	15/06/16	29/07/16	44
RTSum - 0010725-91.2016.5.18.0121	16/06/16	04/07/16	18
RTSum - 0010727-61.2016.5.18.0121	16/06/16	20/07/16	34
RTSum - 0010728-46.2016.5.18.0121	17/06/16	12/07/16	25

Legenda:

Ajuiz. Data do Ajuizamento;

Enc. da Instrução: Data da conclusão para proferir sentença;

Prazo: Quantidade de dias decorridos do ajuizamento até o encerramento da instrução.



PRAZO MÉDIO ENTRE O AJUIZAMENTO E O ENCERRAMENTO DA INSTRUÇÃO - 1ª VARA DO TRABALHO DE ITUMBIARA

1ª VARA DO TRABALHO DE ITUMBIARA

SUMARÍSSIMO

Qtd	Prazo Médio
617	75,24

Nr. Processo	Ajuiz.	nc. Instruça	Prazo
RTSum - 0010729-31.2016.5.18.0121	17/06/16	29/07/16	42
RTSum - 0010730-16.2016.5.18.0121	17/06/16	05/07/16	18
RTSum - 0010736-57.2015.5.18.0121	25/05/15	19/04/16	330
RTSum - 0010739-75.2016.5.18.0121	20/06/16	05/07/16	15
RTSum - 0010742-30.2016.5.18.0121	20/06/16	07/07/16	17
RTSum - 0010743-15.2016.5.18.0121	20/06/16	15/07/16	25
RTSum - 0010743-49.2015.5.18.0121	26/05/15	07/06/16	378
RTSum - 0010746-67.2016.5.18.0121	21/06/16	11/07/16	20
RTSum - 0010747-52.2016.5.18.0121	21/06/16	23/11/16	155
RTSum - 0010749-22.2016.5.18.0121	21/06/16	05/07/16	14
RTSum - 0010750-07.2016.5.18.0121	21/06/16	25/08/16	65
RTSum - 0010756-14.2016.5.18.0121	22/06/16	06/07/16	14
RTSum - 0010760-51.2016.5.18.0121	23/06/16	12/07/16	19
RTSum - 0010761-36.2016.5.18.0121	23/06/16	06/07/16	13
RTSum - 0010763-06.2016.5.18.0121	24/06/16	02/09/16	70
RTSum - 0010768-28.2016.5.18.0121	27/06/16	02/09/16	67
RTSum - 0010770-95.2016.5.18.0121	28/06/16	30/06/16	2
RTSum - 0010771-80.2016.5.18.0121	28/06/16	30/08/16	63
RTSum - 0010772-65.2016.5.18.0121	28/06/16	11/07/16	13
RTSum - 0010774-35.2016.5.18.0121	28/06/16	12/07/16	14
RTSum - 0010776-05.2016.5.18.0121	28/06/16	28/09/16	92
RTSum - 0010777-87.2016.5.18.0121	28/06/16	01/09/16	65
RTSum - 0010778-72.2016.5.18.0121	29/06/16	19/08/16	51
RTSum - 0010779-57.2016.5.18.0121	29/06/16	12/07/16	13

Legenda:

Ajuiz. Data do Ajuizamento;

Enc. da Instrução: Data da conclusão para proferir sentença;

Prazo: Quantidade de dias decorridos do ajuizamento até o encerramento da instrução.



**PRAZO MÉDIO ENTRE O AJUIZAMENTO E O
ENCERRAMENTO DA INSTRUÇÃO - 1ª VARA DO
TRABALHO DE ITUMBIARA**

**1ª VARA DO TRABALHO DE
ITUMBIARA**

SUMARÍSSIMO

Qtd	Prazo Médio
617	75,24

Nr. Processo	Ajuiz.	nc. Instruçã	Prazo
RTSum - 0010780-42.2016.5.18.0121	29/06/16	18/07/16	19
RTSum - 0010786-49.2016.5.18.0121	30/06/16	14/09/16	76
RTSum - 0010788-19.2016.5.18.0121	30/06/16	24/11/16	147
RTSum - 0010791-71.2016.5.18.0121	01/07/16	31/07/16	30
RTSum - 0010794-26.2016.5.18.0121	01/07/16	01/09/16	62
RTSum - 0010799-48.2016.5.18.0121	04/07/16	18/07/16	14
RTSum - 0010808-10.2016.5.18.0121	06/07/16	16/09/16	72
RTSum - 0010809-92.2016.5.18.0121	06/07/16	01/09/16	57
RTSum - 0010810-77.2016.5.18.0121	06/07/16	01/09/16	57
RTSum - 0010812-47.2016.5.18.0121	07/07/16	02/09/16	57
RTSum - 0010815-02.2016.5.18.0121	07/07/16	20/07/16	13
RTSum - 0010816-84.2016.5.18.0121	07/07/16	20/07/16	13
RTSum - 0010822-91.2016.5.18.0121	08/07/16	21/09/16	75
RTSum - 0010823-76.2016.5.18.0121	08/07/16	20/07/16	12
RTSum - 0010825-46.2016.5.18.0121	09/07/16	20/07/16	11
RTSum - 0010828-98.2016.5.18.0121	11/07/16	25/07/16	14
RTSum - 0010829-83.2016.5.18.0121	11/07/16	25/07/16	14
RTSum - 0010831-53.2016.5.18.0121	12/07/16	28/07/16	16
RTSum - 0010835-90.2016.5.18.0121	13/07/16	11/10/16	90
RTSum - 0010841-97.2016.5.18.0121	13/07/16	21/09/16	70
RTSum - 0010842-82.2016.5.18.0121	13/07/16	10/08/16	28
RTSum - 0010846-22.2016.5.18.0121	14/07/16	24/08/16	41
RTSum - 0010849-74.2016.5.18.0121	14/07/16	11/10/16	89
RTSum - 0010851-44.2016.5.18.0121	14/07/16	01/08/16	18

Legenda:

Ajuiz. Data do Ajuizamento;

Enc. da Instrução: Data da conclusão para proferir sentença;

Prazo: Quantidade de dias decorridos do ajuizamento até o encerramento da instrução.



PRAZO MÉDIO ENTRE O AJUIZAMENTO E O ENCERRAMENTO DA INSTRUÇÃO - 1ª VARA DO TRABALHO DE ITUMBIARA

1ª VARA DO TRABALHO DE ITUMBIARA

SUMARÍSSIMO

Qtd	Prazo Médio
617	75,24

Nr. Processo	Ajuiz.	nc. Instruçã	Prazo
RTSum - 0010854-96.2016.5.18.0121	15/07/16	08/08/16	24
RTSum - 0010856-66.2016.5.18.0121	17/07/16	22/07/16	5
RTSum - 0010857-53.2013.5.18.0122	08/08/13	17/02/16	923
RTSum - 0010858-36.2016.5.18.0121	18/07/16	12/12/16	147
RTSum - 0010859-21.2016.5.18.0121	18/07/16	01/09/16	45
RTSum - 0010863-58.2016.5.18.0121	19/07/16	01/09/16	44
RTSum - 0010863-92.2015.5.18.0121	19/06/15	03/03/16	258
RTSum - 0010865-28.2016.5.18.0121	19/07/16	14/09/16	57
RTSum - 0010867-95.2016.5.18.0121	19/07/16	01/09/16	44
RTSum - 0010868-17.2015.5.18.0121	19/06/15	15/04/16	301
RTSum - 0010868-80.2016.5.18.0121	19/07/16	16/09/16	59
RTSum - 0010869-02.2015.5.18.0121	19/06/15	03/03/16	258
RTSum - 0010870-50.2016.5.18.0121	20/07/16	03/08/16	14
RTSum - 0010874-87.2016.5.18.0121	20/07/16	03/08/16	14
RTSum - 0010880-31.2015.5.18.0121	24/06/15	28/01/16	218
RTSum - 0010881-79.2016.5.18.0121	22/07/16	28/09/16	68
RTSum - 0010883-49.2016.5.18.0121	23/07/16	04/08/16	12
RTSum - 0010886-04.2016.5.18.0121	25/07/16	11/10/16	78
RTSum - 0010887-86.2016.5.18.0121	25/07/16	16/12/16	144
RTSum - 0010889-56.2016.5.18.0121	25/07/16	14/08/16	20
RTSum - 0010890-41.2016.5.18.0121	26/07/16	09/08/16	14
RTSum - 0010897-33.2016.5.18.0121	27/07/16	12/09/16	47
RTSum - 0010898-18.2016.5.18.0121	27/07/16	13/09/16	48
RTSum - 0010899-03.2016.5.18.0121	27/07/16	01/09/16	36

Legenda:

Ajuiz. Data do Ajuizamento;

Enc. da Instrução: Data da conclusão para proferir sentença;

Prazo: Quantidade de dias decorridos do ajuizamento até o encerramento da instrução.



PRAZO MÉDIO ENTRE O AJUIZAMENTO E O ENCERRAMENTO DA INSTRUÇÃO - 1ª VARA DO TRABALHO DE ITUMBIARA

1ª VARA DO TRABALHO DE ITUMBIARA

SUMARÍSSIMO

Qtd	Prazo Médio
617	75,24

Nr. Processo	Ajuiz.	nc. Instruçã	Prazo
RTSum - 0010902-55.2016.5.18.0121	27/07/16	10/08/16	14
RTSum - 0010906-92.2016.5.18.0121	28/07/16	20/10/16	84
RTSum - 0010907-77.2016.5.18.0121	28/07/16	15/09/16	49
RTSum - 0010909-47.2016.5.18.0121	29/07/16	21/09/16	54
RTSum - 0010910-32.2016.5.18.0121	29/07/16	15/09/16	48
RTSum - 0010910-66.2015.5.18.0121	30/06/15	15/07/16	381
RTSum - 0010916-39.2016.5.18.0121	29/07/16	17/08/16	19
RTSum - 0010918-09.2016.5.18.0121	29/07/16	15/08/16	17
RTSum - 0010924-16.2016.5.18.0121	01/08/16	21/09/16	51
RTSum - 0010925-98.2016.5.18.0121	02/08/16	03/08/16	1
RTSum - 0010926-83.2016.5.18.0121	02/08/16	03/08/16	1
RTSum - 0010933-75.2016.5.18.0121	03/08/16	17/08/16	14
RTSum - 0010935-45.2016.5.18.0121	03/08/16	17/08/16	14
RTSum - 0010943-22.2016.5.18.0121	04/08/16	17/08/16	13
RTSum - 0010944-07.2016.5.18.0121	05/08/16	23/08/16	18
RTSum - 0010945-89.2016.5.18.0121	05/08/16	20/10/16	76
RTSum - 0010950-14.2016.5.18.0121	05/08/16	22/08/16	17
RTSum - 0010953-66.2016.5.18.0121	08/08/16	23/08/16	15
RTSum - 0010954-85.2015.5.18.0121	08/07/15	03/03/16	239
RTSum - 0010958-25.2015.5.18.0121	09/07/15	03/10/16	452
RTSum - 0010958-25.2015.5.18.0121	09/07/15	05/10/16	454
RTSum - 0010959-73.2016.5.18.0121	08/08/16	23/08/16	15
RTSum - 0010963-13.2016.5.18.0121	09/08/16	23/08/16	14
RTSum - 0010972-72.2016.5.18.0121	12/08/16	18/10/16	67

Legenda:

Ajuiz. Data do Ajuizamento;

Enc. da Instrução: Data da conclusão para proferir sentença;

Prazo: Quantidade de dias decorridos do ajuizamento até o encerramento da instrução.



PRAZO MÉDIO ENTRE O AJUIZAMENTO E O ENCERRAMENTO DA INSTRUÇÃO - 1ª VARA DO TRABALHO DE ITUMBIARA

1ª VARA DO TRABALHO DE ITUMBIARA

SUMARÍSSIMO

Qtd	Prazo Médio
617	75,24

Nr. Processo	Ajuiz.	nc. Instruça	Prazo
RTSum - 0010973-57.2016.5.18.0121	12/08/16	24/08/16	12
RTSum - 0010975-27.2016.5.18.0121	12/08/16	30/08/16	18
RTSum - 0010977-94.2016.5.18.0121	15/08/16	30/08/16	15
RTSum - 0010980-49.2016.5.18.0121	15/08/16	21/09/16	37
RTSum - 0010980-83.2015.5.18.0121	14/07/15	30/06/16	352
RTSum - 0010983-04.2016.5.18.0121	16/08/16	16/08/16	0
RTSum - 0010984-86.2016.5.18.0121	16/08/16	16/08/16	0
RTSum - 0010987-41.2016.5.18.0121	16/08/16	01/09/16	16
RTSum - 0010990-93.2016.5.18.0121	17/08/16	12/09/16	26
RTSum - 0010993-48.2016.5.18.0121	17/08/16	18/10/16	62
RTSum - 0010993-82.2015.5.18.0121	16/07/15	04/03/16	232
RTSum - 0010998-70.2016.5.18.0121	18/08/16	13/09/16	26
RTSum - 0010999-89.2015.5.18.0121	17/07/15	10/11/16	482
RTSum - 0011012-54.2016.5.18.0121	22/08/16	14/09/16	23
RTSum - 0011013-39.2016.5.18.0121	22/08/16	14/12/16	114
RTSum - 0011014-24.2016.5.18.0121	22/08/16	14/09/16	23
RTSum - 0011019-46.2016.5.18.0121	23/08/16	14/09/16	22
RTSum - 0011021-16.2016.5.18.0121	24/08/16	16/11/16	84
RTSum - 0011031-60.2016.5.18.0121	25/08/16	25/10/16	61
RTSum - 0011035-97.2016.5.18.0121	25/08/16	06/10/16	42
RTSum - 0011035-97.2016.5.18.0121	25/08/16	06/10/16	42
RTSum - 0011036-82.2016.5.18.0121	25/08/16	16/09/16	22
RTSum - 0011042-89.2016.5.18.0121	29/08/16	21/09/16	23
RTSum - 0011044-59.2016.5.18.0121	29/08/16	01/12/16	94

Legenda:

Ajuiz. Data do Ajuizamento;

Enc. da Instrução: Data da conclusão para proferir sentença;

Prazo: Quantidade de dias decorridos do ajuizamento até o encerramento da instrução.



PRAZO MÉDIO ENTRE O AJUIZAMENTO E O ENCERRAMENTO DA INSTRUÇÃO - 1ª VARA DO TRABALHO DE ITUMBIARA

1ª VARA DO TRABALHO DE ITUMBIARA

SUMARÍSSIMO

Qtd	Prazo Médio
617	75,24

Nr. Processo	Ajuiz.	nc. Instruça	Prazo
RTSum - 0011048-96.2016.5.18.0121	29/08/16	06/12/16	99
RTSum - 0011051-51.2016.5.18.0121	30/08/16	21/09/16	22
RTSum - 0011052-36.2016.5.18.0121	30/08/16	03/10/16	34
RTSum - 0011056-73.2016.5.18.0121	30/08/16	20/10/16	51
RTSum - 0011062-80.2016.5.18.0121	31/08/16	22/09/16	22
RTSum - 0011063-65.2016.5.18.0121	31/08/16	27/10/16	57
RTSum - 0011064-50.2016.5.18.0121	31/08/16	10/10/16	40
RTSum - 0011068-87.2016.5.18.0121	31/08/16	07/11/16	68
RTSum - 0011069-72.2016.5.18.0121	01/09/16	27/10/16	56
RTSum - 0011075-79.2016.5.18.0121	05/09/16	27/10/16	52
RTSum - 0011080-04.2016.5.18.0121	06/09/16	04/10/16	28
RTSum - 0011090-48.2016.5.18.0121	08/09/16	20/09/16	12
RTSum - 0011090-48.2016.5.18.0121	08/09/16	29/11/16	82
RTSum - 0011095-70.2016.5.18.0121	09/09/16	30/11/16	82
RTSum - 0011096-55.2016.5.18.0121	09/09/16	20/10/16	41
RTSum - 0011099-10.2016.5.18.0121	09/09/16	10/11/16	62
RTSum - 0011100-92.2016.5.18.0121	09/09/16	27/10/16	48
RTSum - 0011101-77.2016.5.18.0121	09/09/16	06/10/16	27
RTSum - 0011102-62.2016.5.18.0121	09/09/16	29/11/16	81
RTSum - 0011104-66.2015.5.18.0121	06/08/15	17/02/16	195
RTSum - 0011105-51.2015.5.18.0121	06/08/15	24/02/16	202
RTSum - 0011107-21.2015.5.18.0121	06/08/15	18/02/16	196
RTSum - 0011110-39.2016.5.18.0121	12/09/16	22/11/16	71
RTSum - 0011111-24.2016.5.18.0121	12/09/16	10/11/16	59

Legenda:

Ajuiz. Data do Ajuizamento;

Enc. da Instrução: Data da conclusão para proferir sentença;

Prazo: Quantidade de dias decorridos do ajuizamento até o encerramento da instrução.



PRAZO MÉDIO ENTRE O AJUIZAMENTO E O ENCERRAMENTO DA INSTRUÇÃO - 1ª VARA DO TRABALHO DE ITUMBIARA

1ª VARA DO TRABALHO DE ITUMBIARA

SUMARÍSSIMO

Qtd	Prazo Médio
617	75,24

Nr. Processo	Ajuiz.	nc. Instruça	Prazo
RTSum - 0011113-91.2016.5.18.0121	13/09/16	30/11/16	78
RTSum - 0011114-76.2016.5.18.0121	13/09/16	03/10/16	20
RTSum - 0011117-65.2015.5.18.0121	10/08/15	02/02/16	176
RTSum - 0011118-16.2016.5.18.0121	14/09/16	11/10/16	27
RTSum - 0011119-98.2016.5.18.0121	14/09/16	21/09/16	7
RTSum - 0011121-68.2016.5.18.0121	14/09/16	11/10/16	27
RTSum - 0011128-60.2016.5.18.0121	16/09/16	27/10/16	41
RTSum - 0011129-45.2016.5.18.0121	16/09/16	01/12/16	76
RTSum - 0011131-15.2016.5.18.0121	16/09/16	18/10/16	32
RTSum - 0011135-52.2016.5.18.0121	19/09/16	01/12/16	73
RTSum - 0011137-22.2016.5.18.0121	19/09/16	25/10/16	36
RTSum - 0011140-74.2016.5.18.0121	21/09/16	19/10/16	28
RTSum - 0011141-59.2016.5.18.0121	21/09/16	06/12/16	76
RTSum - 0011144-14.2016.5.18.0121	21/09/16	07/11/16	47
RTSum - 0011147-66.2016.5.18.0121	21/09/16	29/11/16	69
RTSum - 0011152-88.2016.5.18.0121	23/09/16	14/12/16	82
RTSum - 0011153-73.2016.5.18.0121	23/09/16	18/10/16	25
RTSum - 0011158-32.2015.5.18.0121	13/08/15	18/05/16	279
RTSum - 0011158-95.2016.5.18.0121	23/09/16	19/10/16	26
RTSum - 0011164-05.2016.5.18.0121	26/09/16	06/12/16	71
RTSum - 0011168-42.2016.5.18.0121	27/09/16	20/10/16	23
RTSum - 0011169-27.2016.5.18.0121	27/09/16	24/11/16	58
RTSum - 0011171-94.2016.5.18.0121	27/09/16	08/11/16	42
RTSum - 0011179-71.2016.5.18.0121	30/09/16	20/10/16	20

Legenda:

Ajuiz. Data do Ajuizamento;

Enc. da Instrução: Data da conclusão para proferir sentença;

Prazo: Quantidade de dias decorridos do ajuizamento até o encerramento da instrução.



PRAZO MÉDIO ENTRE O AJUIZAMENTO E O ENCERRAMENTO DA INSTRUÇÃO - 1ª VARA DO TRABALHO DE ITUMBIARA

1ª VARA DO TRABALHO DE ITUMBIARA

SUMARÍSSIMO

Qtd	Prazo Médio
617	75,24

Nr. Processo	Ajuiz.	nc. Instruça	Prazo
RTSum - 0011182-26.2016.5.18.0121	03/10/16	20/10/16	17
RTSum - 0011183-11.2016.5.18.0121	03/10/16	25/10/16	22
RTSum - 0011184-30.2015.5.18.0121	18/08/15	04/03/16	199
RTSum - 0011190-03.2016.5.18.0121	03/10/16	24/10/16	21
RTSum - 0011192-07.2015.5.18.0121	19/08/15	18/03/16	212
RTSum - 0011195-25.2016.5.18.0121	05/10/16	14/12/16	70
RTSum - 0011199-62.2016.5.18.0121	06/10/16	29/11/16	54
RTSum - 0011203-02.2016.5.18.0121	06/10/16	14/12/16	69
RTSum - 0011214-31.2016.5.18.0121	10/10/16	01/12/16	52
RTSum - 0011215-16.2016.5.18.0121	10/10/16	20/10/16	10
RTSum - 0011216-98.2016.5.18.0121	10/10/16	27/10/16	17
RTSum - 0011217-20.2015.5.18.0121	21/08/15	08/03/16	200
RTSum - 0011219-53.2016.5.18.0121	10/10/16	16/12/16	67
RTSum - 0011220-38.2016.5.18.0121	10/10/16	14/12/16	65
RTSum - 0011224-75.2016.5.18.0121	11/10/16	10/11/16	30
RTSum - 0011228-15.2016.5.18.0121	13/10/16	08/11/16	26
RTSum - 0011229-97.2016.5.18.0121	13/10/16	06/12/16	54
RTSum - 0011239-44.2016.5.18.0121	14/10/16	09/11/16	26
RTSum - 0011242-96.2016.5.18.0121	17/10/16	09/11/16	23
RTSum - 0011243-81.2016.5.18.0121	17/10/16	09/11/16	23
RTSum - 0011245-51.2016.5.18.0121	17/10/16	09/11/16	23
RTSum - 0011246-36.2016.5.18.0121	17/10/16	14/12/16	58
RTSum - 0011257-65.2016.5.18.0121	18/10/16	10/11/16	23
RTSum - 0011264-57.2016.5.18.0121	19/10/16	10/11/16	22

Legenda:

Ajuiz. Data do Ajuizamento;

Enc. da Instrução: Data da conclusão para proferir sentença;

Prazo: Quantidade de dias decorridos do ajuizamento até o encerramento da instrução.



PRAZO MÉDIO ENTRE O AJUIZAMENTO E O ENCERRAMENTO DA INSTRUÇÃO - 1ª VARA DO TRABALHO DE ITUMBIARA

1ª VARA DO TRABALHO DE ITUMBIARA

SUMARÍSSIMO

Qtd	Prazo Médio
617	75,24

Nr. Processo	Ajuiz.	nc. Instruçã	Prazo
RTSum - 0011269-79.2016.5.18.0121	20/10/16	21/10/16	1
RTSum - 0011279-26.2016.5.18.0121	24/10/16	06/12/16	43
RTSum - 0011283-63.2016.5.18.0121	25/10/16	17/11/16	23
RTSum - 0011284-48.2016.5.18.0121	25/10/16	06/12/16	42
RTSum - 0011285-33.2016.5.18.0121	25/10/16	06/12/16	42
RTSum - 0011293-44.2015.5.18.0121	03/09/15	03/02/16	153
RTSum - 0011294-92.2016.5.18.0121	27/10/16	22/11/16	26
RTSum - 0011304-39.2016.5.18.0121	28/10/16	06/12/16	39
RTSum - 0011305-24.2016.5.18.0121	28/10/16	22/11/16	25
RTSum - 0011306-09.2016.5.18.0121	28/10/16	22/11/16	25
RTSum - 0011308-76.2016.5.18.0121	31/10/16	22/11/16	22
RTSum - 0011317-38.2016.5.18.0121	01/11/16	16/11/16	15
RTSum - 0011320-90.2016.5.18.0121	01/11/16	30/11/16	29
RTSum - 0011321-12.2015.5.18.0121	11/09/15	01/07/16	294
RTSum - 0011332-41.2015.5.18.0121	15/09/15	05/07/16	294
RTSum - 0011335-59.2016.5.18.0121	04/11/16	12/12/16	38
RTSum - 0011337-29.2016.5.18.0121	07/11/16	12/12/16	35
RTSum - 0011338-14.2016.5.18.0121	07/11/16	12/12/16	35
RTSum - 0011340-81.2016.5.18.0121	07/11/16	28/11/16	21
RTSum - 0011345-06.2016.5.18.0121	08/11/16	06/12/16	28
RTSum - 0011355-50.2016.5.18.0121	09/11/16	28/11/16	19
RTSum - 0011368-49.2016.5.18.0121	11/11/16	30/11/16	19
RTSum - 0011379-15.2015.5.18.0121	24/09/15	17/08/16	328
RTSum - 0011382-33.2016.5.18.0121	17/11/16	06/12/16	19

Legenda:

Ajuiz. Data do Ajuizamento;

Enc. da Instrução: Data da conclusão para proferir sentença;

Prazo: Quantidade de dias decorridos do ajuizamento até o encerramento da instrução.



PRAZO MÉDIO ENTRE O AJUIZAMENTO E O ENCERRAMENTO DA INSTRUÇÃO - 1ª VARA DO TRABALHO DE ITUMBIARA

1ª VARA DO TRABALHO DE ITUMBIARA

SUMARÍSSIMO

Qtd	Prazo Médio
617	75,24

Nr. Processo	Ajuiz.	nc. Instruçã	Prazo
RTSum - 0011385-85.2016.5.18.0121	17/11/16	01/12/16	14
RTSum - 0011389-25.2016.5.18.0121	17/11/16	12/12/16	25
RTSum - 0011390-10.2016.5.18.0121	17/11/16	12/12/16	25
RTSum - 0011394-81.2015.5.18.0121	29/09/15	28/01/16	121
RTSum - 0011399-69.2016.5.18.0121	18/11/16	14/12/16	26
RTSum - 0011402-24.2016.5.18.0121	21/11/16	14/12/16	23
RTSum - 0011407-77.2015.5.18.0122	19/10/15	04/02/16	108
RTSum - 0011408-31.2016.5.18.0121	22/11/16	15/12/16	23
RTSum - 0011414-38.2016.5.18.0121	23/11/16	06/12/16	13
RTSum - 0011424-82.2016.5.18.0121	24/11/16	25/11/16	1
RTSum - 0011438-03.2015.5.18.0121	05/10/15	28/01/16	115
RTSum - 0011441-52.2015.5.18.0122	27/10/15	27/01/16	92
RTSum - 0011448-47.2015.5.18.0121	06/10/15	27/10/16	387
RTSum - 0011453-69.2015.5.18.0121	07/10/15	24/05/16	230
RTSum - 0011455-39.2015.5.18.0121	07/10/15	27/01/16	112
RTSum - 0011456-24.2015.5.18.0121	07/10/15	28/01/16	113
RTSum - 0011456-24.2015.5.18.0121	07/10/15	08/04/16	184
RTSum - 0011459-76.2015.5.18.0121	08/10/15	27/07/16	293
RTSum - 0011463-16.2015.5.18.0121	08/10/15	29/01/16	113
RTSum - 0011468-38.2015.5.18.0121	09/10/15	27/01/16	110
RTSum - 0011469-23.2015.5.18.0121	13/10/15	05/02/16	115
RTSum - 0011469-86.2016.5.18.0121	07/12/16	12/12/16	5
RTSum - 0011470-08.2015.5.18.0121	13/10/15	03/03/16	142
RTSum - 0011486-59.2015.5.18.0121	15/10/15	03/05/16	201

Legenda:

Ajuiz. Data do Ajuizamento;

Enc. da Instrução: Data da conclusão para proferir sentença;

Prazo: Quantidade de dias decorridos do ajuizamento até o encerramento da instrução.



**PRAZO MÉDIO ENTRE O AJUIZAMENTO E O
ENCERRAMENTO DA INSTRUÇÃO - 1ª VARA DO
TRABALHO DE ITUMBIARA**

**1ª VARA DO TRABALHO DE
ITUMBIARA**

SUMARÍSSIMO

Qtd	Prazo Médio
617	75,24

Nr. Processo	Ajuiz.	nc. Instruça	Prazo
RTSum - 0011518-64.2015.5.18.0121	23/10/15	29/01/16	98
RTSum - 0011520-34.2015.5.18.0121	23/10/15	28/01/16	97
RTSum - 0011521-19.2015.5.18.0121	23/10/15	28/01/16	97
RTSum - 0011525-56.2015.5.18.0121	24/10/15	06/04/16	165
RTSum - 0011525-56.2015.5.18.0121	24/10/15	24/05/16	213
RTSum - 0011540-25.2015.5.18.0121	27/10/15	03/03/16	128
RTSum - 0011549-81.2015.5.18.0122	18/11/15	03/03/16	106
RTSum - 0011558-46.2015.5.18.0121	04/11/15	03/02/16	91
RTSum - 0011563-65.2015.5.18.0122	09/12/15	06/04/16	119
RTSum - 0011566-23.2015.5.18.0121	05/11/15	03/02/16	90
RTSum - 0011567-08.2015.5.18.0121	05/11/15	07/06/16	215
RTSum - 0011569-75.2015.5.18.0121	05/11/15	05/08/16	274
RTSum - 0011571-45.2015.5.18.0121	05/11/15	29/01/16	85
RTSum - 0011577-52.2015.5.18.0121	06/11/15	20/07/16	257
RTSum - 0011577-52.2015.5.18.0121	06/11/15	13/09/16	312
RTSum - 0011583-59.2015.5.18.0121	06/11/15	15/02/16	101
RTSum - 0011588-81.2015.5.18.0121	09/11/15	25/01/16	77
RTSum - 0011601-80.2015.5.18.0121	10/11/15	10/03/16	121
RTSum - 0011606-05.2015.5.18.0121	11/11/15	23/06/16	225
RTSum - 0011606-05.2015.5.18.0121	11/11/15	07/07/16	239
RTSum - 0011624-26.2015.5.18.0121	12/11/15	03/02/16	83
RTSum - 0011629-48.2015.5.18.0121	13/11/15	27/07/16	257
RTSum - 0011633-85.2015.5.18.0121	13/11/15	04/02/16	83
RTSum - 0011638-10.2015.5.18.0121	16/11/15	17/02/16	93

Legenda:

Ajuiz. Data do Ajuizamento;

Enc. da Instrução: Data da conclusão para proferir sentença;

Prazo: Quantidade de dias decorridos do ajuizamento até o encerramento da instrução.



PRAZO MÉDIO ENTRE O AJUIZAMENTO E O ENCERRAMENTO DA INSTRUÇÃO - 1ª VARA DO TRABALHO DE ITUMBIARA

1ª VARA DO TRABALHO DE ITUMBIARA

SUMARÍSSIMO

Qtd	Prazo Médio
617	75,24

Nr. Processo	Ajuiz.	nc. Instruçã	Prazo
RTSum - 0011640-77.2015.5.18.0121	16/11/15	29/01/16	74
RTSum - 0011641-62.2015.5.18.0121	16/11/15	30/06/16	227
RTSum - 0011642-47.2015.5.18.0121	16/11/15	04/02/16	80
RTSum - 0011643-32.2015.5.18.0121	16/11/15	17/02/16	93
RTSum - 0011644-17.2015.5.18.0121	16/11/15	01/09/16	290
RTSum - 0011648-54.2015.5.18.0121	17/11/15	17/02/16	92
RTSum - 0011653-76.2015.5.18.0121	18/11/15	29/02/16	103
RTSum - 0011654-61.2015.5.18.0121	18/11/15	29/02/16	103
RTSum - 0011655-46.2015.5.18.0121	18/11/15	17/02/16	91
RTSum - 0011655-80.2014.5.18.0121	14/11/14	28/01/16	440
RTSum - 0011671-97.2015.5.18.0121	23/11/15	03/03/16	101
RTSum - 0011677-07.2015.5.18.0121	24/11/15	17/02/16	85
RTSum - 0011681-44.2015.5.18.0121	24/11/15	01/07/16	220
RTSum - 0011688-36.2015.5.18.0121	24/11/15	18/02/16	86
RTSum - 0011689-21.2015.5.18.0121	24/11/15	18/03/16	115
RTSum - 0011704-87.2015.5.18.0121	26/11/15	03/02/16	69
RTSum - 0011706-57.2015.5.18.0121	26/11/15	19/02/16	85
RTSum - 0011713-49.2015.5.18.0121	29/11/15	29/01/16	61
RTSum - 0011715-19.2015.5.18.0121	30/11/15	20/05/16	172
RTSum - 0011718-71.2015.5.18.0121	30/11/15	04/02/16	66
RTSum - 0011725-60.2015.5.18.0122	03/02/16	15/04/16	72
RTSum - 0011726-48.2015.5.18.0121	01/12/15	04/02/16	65
RTSum - 0011728-18.2015.5.18.0121	01/12/15	27/01/16	57
RTSum - 0011730-85.2015.5.18.0121	02/12/15	27/01/16	56

Legenda:

Ajuiz. Data do Ajuizamento;

Enc. da Instrução: Data da conclusão para proferir sentença;

Prazo: Quantidade de dias decorridos do ajuizamento até o encerramento da instrução.



PRAZO MÉDIO ENTRE O AJUIZAMENTO E O ENCERRAMENTO DA INSTRUÇÃO - 1ª VARA DO TRABALHO DE ITUMBIARA

1ª VARA DO TRABALHO DE ITUMBIARA

SUMARÍSSIMO

Qtd	Prazo Médio
617	75,24

Nr. Processo	Ajuiz.	nc. Instruça	Prazo
RTSum - 0011741-17.2015.5.18.0121	03/12/15	24/02/16	83
RTSum - 0011743-84.2015.5.18.0121	03/12/15	28/07/16	238
RTSum - 0011747-24.2015.5.18.0121	04/12/15	22/01/16	49
RTSum - 0011754-16.2015.5.18.0121	04/12/15	28/01/16	55
RTSum - 0011755-98.2015.5.18.0121	04/12/15	28/01/16	55
RTSum - 0011757-68.2015.5.18.0121	04/12/15	27/01/16	54
RTSum - 0011759-38.2015.5.18.0121	07/12/15	28/03/16	112
RTSum - 0011760-23.2015.5.18.0121	07/12/15	28/01/16	52
RTSum - 0011763-75.2015.5.18.0121	07/12/15	31/03/16	115
RTSum - 0011764-60.2015.5.18.0121	08/12/15	28/06/16	203
RTSum - 0011766-30.2015.5.18.0121	08/12/15	03/02/16	57
RTSum - 0011770-67.2015.5.18.0121	09/12/15	03/02/16	56
RTSum - 0011772-37.2015.5.18.0121	10/12/15	31/03/16	112
RTSum - 0011774-07.2015.5.18.0121	10/12/15	24/02/16	76
RTSum - 0011775-89.2015.5.18.0121	10/12/15	03/02/16	55
RTSum - 0011777-59.2015.5.18.0121	11/12/15	03/02/16	54
RTSum - 0011782-81.2015.5.18.0121	11/12/15	03/02/16	54
RTSum - 0011783-66.2015.5.18.0121	11/12/15	03/02/16	54
RTSum - 0011789-73.2015.5.18.0121	14/12/15	03/02/16	51
RTSum - 0011791-43.2015.5.18.0121	14/12/15	19/08/16	249
RTSum - 0011792-28.2015.5.18.0121	15/12/15	04/02/16	51
RTSum - 0011797-50.2015.5.18.0121	16/12/15	08/03/16	83
RTSum - 0011798-35.2015.5.18.0121	16/12/15	04/02/16	50
RTSum - 0011800-05.2015.5.18.0121	17/12/15	16/06/16	182

Legenda:

Ajuiz. Data do Ajuizamento;

Enc. da Instrução: Data da conclusão para proferir sentença;

Prazo: Quantidade de dias decorridos do ajuizamento até o encerramento da instrução.



**PRAZO MÉDIO ENTRE O AJUIZAMENTO E O
ENCERRAMENTO DA INSTRUÇÃO - 1ª VARA DO
TRABALHO DE ITUMBIARA**

**1ª VARA DO TRABALHO DE
ITUMBIARA**

SUMARÍSSIMO

Qtd	Prazo Médio
617	75,24

Nr. Processo	Ajuiz.	nc. Instruça	Prazo
RTSum - 0011805-27.2015.5.18.0121	18/12/15	10/03/16	83
RTSum - 0011807-94.2015.5.18.0121	18/12/15	11/03/16	84
RTSum - 0011808-79.2015.5.18.0121	19/12/15	16/02/16	59
RTSum - 0011810-49.2015.5.18.0121	21/12/15	01/04/16	102
RTSum - 0011814-86.2015.5.18.0121	22/12/15	01/04/16	101
RTSum - 0011815-71.2015.5.18.0121	22/12/15	03/08/16	225
RTSum - 0011816-56.2015.5.18.0121	22/12/15	10/03/16	79
RTSum - 0011817-41.2015.5.18.0121	22/12/15	01/04/16	101
RTSum - 0011818-26.2015.5.18.0121	23/12/15	18/03/16	86
RTSum - 0011819-11.2015.5.18.0121	23/12/15	18/02/16	57

Legenda:

Ajuiz. Data do Ajuizamento;

Enc. da Instrução: Data da conclusão para proferir sentença;

Prazo: Quantidade de dias decorridos do ajuizamento até o encerramento da instrução.



PRAZO MÉDIO ENTRE O AJUIZAMENTO E O ENCERRAMENTO DA INSTRUÇÃO - 1ª VARA DO TRABALHO DE ITUMBIARA

Data do encerramento da instrução entre 1/1/2016 e 31/12/2016 23:59:59

Sem magistrado

SUMARÍSSIMO

Qtd	Prazo Médio
617	75,24

Nr. Processo	Ajuiz.	nc. Instruçã	Prazo
RTSum - 0010003-57.2016.5.18.0121	05/01/16	24/02/16	50
RTSum - 0010004-42.2016.5.18.0121	06/01/16	22/02/16	47
RTSum - 0010007-94.2016.5.18.0121	07/01/16	29/03/16	82
RTSum - 0010014-86.2016.5.18.0121	08/01/16	14/04/16	97
RTSum - 0010020-93.2016.5.18.0121	12/01/16	24/02/16	43
RTSum - 0010021-78.2016.5.18.0121	12/01/16	08/04/16	87
RTSum - 0010022-63.2016.5.18.0121	13/01/16	18/03/16	65
RTSum - 0010023-48.2016.5.18.0121	13/01/16	25/04/16	103
RTSum - 0010024-33.2016.5.18.0121	13/01/16	25/04/16	103
RTSum - 0010026-03.2016.5.18.0121	13/01/16	31/03/16	78
RTSum - 0010030-40.2016.5.18.0121	14/01/16	11/05/16	118
RTSum - 0010031-25.2016.5.18.0121	14/01/16	02/02/16	19
RTSum - 0010032-10.2016.5.18.0121	15/01/16	24/02/16	40
RTSum - 0010033-92.2016.5.18.0121	15/01/16	18/02/16	34
RTSum - 0010034-77.2016.5.18.0121	15/01/16	18/03/16	63
RTSum - 0010035-62.2016.5.18.0121	15/01/16	17/02/16	33
RTSum - 0010036-47.2016.5.18.0121	15/01/16	10/03/16	55
RTSum - 0010037-32.2016.5.18.0121	18/01/16	17/03/16	59
RTSum - 0010038-17.2016.5.18.0121	18/01/16	17/02/16	30
RTSum - 0010045-09.2016.5.18.0121	19/01/16	08/03/16	49
RTSum - 0010048-61.2016.5.18.0121	19/01/16	08/03/16	49
RTSum - 0010050-31.2016.5.18.0121	20/01/16	15/08/16	208

Legenda:

Ajuiz. Data do Ajuizamento;

Enc. da Instrução: Data da conclusão para proferir sentença;

Prazo: Quantidade de dias decorridos do ajuizamento até o encerramento da instrução.



**PRAZO MÉDIO ENTRE O AJUIZAMENTO E O
ENCERRAMENTO DA INSTRUÇÃO - 1ª VARA DO
TRABALHO DE ITUMBIARA**

Sem magistrado

SUMARÍSSIMO

Qtd	Prazo Médio
617	75,24

Nr. Processo	Ajuiz.	nc. Instruçã	Prazo
RTSum - 0010051-16.2016.5.18.0121	20/01/16	24/02/16	35
RTSum - 0010056-38.2016.5.18.0121	20/01/16	03/03/16	43
RTSum - 0010057-23.2016.5.18.0121	21/01/16	25/02/16	35
RTSum - 0010058-08.2016.5.18.0121	21/01/16	31/03/16	70
RTSum - 0010060-75.2016.5.18.0121	21/01/16	17/08/16	209
RTSum - 0010061-60.2016.5.18.0121	21/01/16	25/02/16	35
RTSum - 0010063-30.2016.5.18.0121	21/01/16	17/03/16	56
RTSum - 0010064-15.2016.5.18.0121	21/01/16	26/04/16	96
RTSum - 0010073-74.2016.5.18.0121	22/01/16	16/06/16	146
RTSum - 0010074-59.2016.5.18.0121	22/01/16	25/02/16	34
RTSum - 0010075-41.2016.5.18.0122	22/02/16	16/03/16	23
RTSum - 0010075-44.2016.5.18.0121	22/01/16	30/03/16	68
RTSum - 0010076-29.2016.5.18.0121	22/01/16	29/02/16	38
RTSum - 0010078-96.2016.5.18.0121	25/01/16	02/03/16	37
RTSum - 0010085-88.2016.5.18.0121	25/01/16	30/03/16	65
RTSum - 0010087-58.2016.5.18.0121	26/01/16	30/03/16	64
RTSum - 0010088-43.2016.5.18.0121	26/01/16	14/04/16	79
RTSum - 0010092-80.2016.5.18.0121	26/01/16	07/04/16	72
RTSum - 0010095-35.2016.5.18.0121	27/01/16	03/02/16	7
RTSum - 0010096-20.2016.5.18.0121	27/01/16	08/04/16	72
RTSum - 0010098-87.2016.5.18.0121	27/01/16	08/04/16	72
RTSum - 0010100-57.2016.5.18.0121	27/01/16	12/04/16	76
RTSum - 0010103-12.2016.5.18.0121	28/01/16	27/07/16	181
RTSum - 0010104-94.2016.5.18.0121	29/01/16	03/03/16	34
RTSum - 0010105-79.2016.5.18.0121	29/01/16	03/03/16	34

Legenda:

Ajuiz. Data do Ajuizamento;

Enc. da Instrução: Data da conclusão para proferir sentença;

Prazo: Quantidade de dias decorridos do ajuizamento até o encerramento da instrução.



PRAZO MÉDIO ENTRE O AJUIZAMENTO E O ENCERRAMENTO DA INSTRUÇÃO - 1ª VARA DO TRABALHO DE ITUMBIARA

Sem magistrado

SUMARÍSSIMO

Qtd	Prazo Médio
617	75,24

Nr. Processo	Ajuiz.	nc. Instruça	Prazo
RTSum - 0010107-49.2016.5.18.0121	29/01/16	03/03/16	34
RTSum - 0010108-34.2016.5.18.0121	29/01/16	03/03/16	34
RTSum - 0010111-86.2016.5.18.0121	02/02/16	10/08/16	190
RTSum - 0010112-68.2016.5.18.0122	29/02/16	17/03/16	17
RTSum - 0010117-93.2016.5.18.0121	02/02/16	17/03/16	44
RTSum - 0010119-63.2016.5.18.0121	02/02/16	03/03/16	30
RTSum - 0010121-33.2016.5.18.0121	02/02/16	07/04/16	65
RTSum - 0010122-18.2016.5.18.0121	02/02/16	10/03/16	37
RTSum - 0010125-70.2016.5.18.0121	03/02/16	29/03/16	55
RTSum - 0010127-40.2016.5.18.0121	03/02/16	24/02/16	21
RTSum - 0010128-25.2016.5.18.0121	04/02/16	08/03/16	33
RTSum - 0010130-92.2016.5.18.0121	04/02/16	14/04/16	70
RTSum - 0010136-02.2016.5.18.0121	10/02/16	06/04/16	56
RTSum - 0010138-69.2016.5.18.0121	10/02/16	14/04/16	64
RTSum - 0010142-09.2016.5.18.0121	11/02/16	20/04/16	69
RTSum - 0010145-61.2016.5.18.0121	12/02/16	15/04/16	63
RTSum - 0010147-31.2016.5.18.0121	12/02/16	08/03/16	25
RTSum - 0010148-16.2016.5.18.0121	12/02/16	08/03/16	25
RTSum - 0010149-98.2016.5.18.0121	12/02/16	17/03/16	34
RTSum - 0010150-83.2016.5.18.0121	12/02/16	08/03/16	25
RTSum - 0010154-23.2016.5.18.0121	15/02/16	31/03/16	45
RTSum - 0010163-82.2016.5.18.0121	16/02/16	15/04/16	59
RTSum - 0010170-74.2016.5.18.0121	16/02/16	08/03/16	21
RTSum - 0010171-59.2016.5.18.0121	16/02/16	03/03/16	16
RTSum - 0010176-81.2016.5.18.0121	17/02/16	09/06/16	113

Legenda:

Ajuiz. Data do Ajuizamento;

Enc. da Instrução: Data da conclusão para proferir sentença;

Prazo: Quantidade de dias decorridos do ajuizamento até o encerramento da instrução.



**PRAZO MÉDIO ENTRE O AJUIZAMENTO E O
ENCERRAMENTO DA INSTRUÇÃO - 1ª VARA DO
TRABALHO DE ITUMBIARA**

Sem magistrado

SUMARÍSSIMO

Qtd	Prazo Médio
617	75,24

Nr. Processo	Ajuiz.	nc. Instruçã	Prazo
RTSum - 0010180-21.2016.5.18.0121	17/02/16	06/04/16	49
RTSum - 0010190-65.2016.5.18.0121	17/02/16	09/03/16	21
RTSum - 0010191-50.2016.5.18.0121	18/02/16	09/03/16	20
RTSum - 0010192-35.2016.5.18.0121	18/02/16	13/04/16	55
RTSum - 0010194-05.2016.5.18.0121	18/02/16	19/04/16	61
RTSum - 0010198-42.2016.5.18.0121	19/02/16	14/04/16	55
RTSum - 0010200-12.2016.5.18.0121	19/02/16	18/10/16	242
RTSum - 0010201-94.2016.5.18.0121	20/02/16	10/03/16	19
RTSum - 0010202-79.2016.5.18.0121	20/02/16	14/04/16	54
RTSum - 0010203-64.2016.5.18.0121	21/02/16	10/03/16	18
RTSum - 0010205-34.2016.5.18.0121	22/02/16	22/03/16	29
RTSum - 0010207-04.2016.5.18.0121	22/02/16	26/04/16	64
RTSum - 0010209-71.2016.5.18.0121	23/02/16	29/03/16	35
RTSum - 0010211-41.2016.5.18.0121	23/02/16	14/03/16	20
RTSum - 0010212-26.2016.5.18.0121	23/02/16	18/03/16	24
RTSum - 0010215-78.2016.5.18.0121	23/02/16	14/03/16	20
RTSum - 0010216-63.2016.5.18.0121	23/02/16	14/03/16	20
RTSum - 0010218-33.2016.5.18.0121	23/02/16	17/03/16	23
RTSum - 0010220-03.2016.5.18.0121	24/02/16	20/04/16	56
RTSum - 0010221-85.2016.5.18.0121	24/02/16	26/04/16	62
RTSum - 0010223-55.2016.5.18.0121	24/02/16	17/03/16	22
RTSum - 0010225-25.2016.5.18.0121	24/02/16	22/07/16	149
RTSum - 0010226-10.2016.5.18.0121	24/02/16	05/10/16	224
RTSum - 0010229-62.2016.5.18.0121	24/02/16	28/04/16	64
RTSum - 0010230-47.2016.5.18.0121	24/02/16	27/04/16	63

Legenda:

Ajuiz. Data do Ajuizamento;

Enc. da Instrução: Data da conclusão para proferir sentença;

Prazo: Quantidade de dias decorridos do ajuizamento até o encerramento da instrução.



**PRAZO MÉDIO ENTRE O AJUIZAMENTO E O
ENCERRAMENTO DA INSTRUÇÃO - 1ª VARA DO
TRABALHO DE ITUMBIARA**

Sem magistrado

SUMARÍSSIMO

Qtd	Prazo Médio
617	75,24

Nr. Processo	Ajuiz.	nc. Instruçã	Prazo
RTSum - 0010231-32.2016.5.18.0121	24/02/16	12/07/16	139
RTSum - 0010232-17.2016.5.18.0121	24/02/16	27/04/16	63
RTSum - 0010233-02.2016.5.18.0121	24/02/16	12/07/16	139
RTSum - 0010234-84.2016.5.18.0121	24/02/16	16/06/16	113
RTSum - 0010234-84.2016.5.18.0121	24/02/16	27/06/16	124
RTSum - 0010235-69.2016.5.18.0121	24/02/16	12/07/16	139
RTSum - 0010236-54.2016.5.18.0121	25/02/16	12/07/16	138
RTSum - 0010239-09.2016.5.18.0121	25/02/16	29/03/16	33
RTSum - 0010242-61.2016.5.18.0121	25/02/16	28/06/16	124
RTSum - 0010245-16.2016.5.18.0121	25/02/16	13/04/16	48
RTSum - 0010248-68.2016.5.18.0121	26/02/16	21/03/16	24
RTSum - 0010249-53.2016.5.18.0121	26/02/16	20/07/16	145
RTSum - 0010250-38.2016.5.18.0121	26/02/16	12/12/16	290
RTSum - 0010251-23.2016.5.18.0121	26/02/16	17/03/16	20
RTSum - 0010254-75.2016.5.18.0121	26/02/16	26/04/16	60
RTSum - 0010255-60.2016.5.18.0121	26/02/16	26/04/16	60
RTSum - 0010261-64.2016.5.18.0122	07/04/16	20/07/16	104
RTSum - 0010263-37.2016.5.18.0121	29/02/16	15/08/16	168
RTSum - 0010269-44.2016.5.18.0121	02/03/16	22/03/16	20
RTSum - 0010270-29.2016.5.18.0121	02/03/16	22/03/16	20
RTSum - 0010273-81.2016.5.18.0121	03/03/16	27/04/16	55
RTSum - 0010280-73.2016.5.18.0121	04/03/16	28/04/16	55
RTSum - 0010281-58.2016.5.18.0121	04/03/16	22/03/16	18
RTSum - 0010283-28.2016.5.18.0121	07/03/16	11/04/16	35
RTSum - 0010284-13.2016.5.18.0121	07/03/16	12/09/16	189

Legenda:

Ajuiz. Data do Ajuizamento;

Enc. da Instrução: Data da conclusão para proferir sentença;

Prazo: Quantidade de dias decorridos do ajuizamento até o encerramento da instrução.



PRAZO MÉDIO ENTRE O AJUIZAMENTO E O ENCERRAMENTO DA INSTRUÇÃO - 1ª VARA DO TRABALHO DE ITUMBIARA

Sem magistrado

SUMARÍSSIMO

Qtd	Prazo Médio
617	75,24

Nr. Processo	Ajuiz.	nc. Instruçã	Prazo
RTSum - 0010285-95.2016.5.18.0121	08/03/16	14/04/16	37
RTSum - 0010288-47.2016.5.18.0122	07/04/16	11/07/16	95
RTSum - 0010289-35.2016.5.18.0121	10/03/16	06/05/16	57
RTSum - 0010291-05.2016.5.18.0121	10/03/16	20/04/16	41
RTSum - 0010292-87.2016.5.18.0121	11/03/16	29/03/16	18
RTSum - 0010294-57.2016.5.18.0121	11/03/16	29/03/16	18
RTSum - 0010296-27.2016.5.18.0121	14/03/16	29/03/16	15
RTSum - 0010297-12.2016.5.18.0121	14/03/16	29/03/16	15
RTSum - 0010300-64.2016.5.18.0121	14/03/16	28/04/16	45
RTSum - 0010301-49.2016.5.18.0121	14/03/16	29/03/16	15
RTSum - 0010304-04.2016.5.18.0121	14/03/16	30/03/16	16
RTSum - 0010305-86.2016.5.18.0121	14/03/16	31/03/16	17
RTSum - 0010305-86.2016.5.18.0121	14/03/16	20/05/16	67
RTSum - 0010306-71.2016.5.18.0121	15/03/16	20/10/16	219
RTSum - 0010310-11.2016.5.18.0121	15/03/16	30/03/16	15
RTSum - 0010312-78.2016.5.18.0121	16/03/16	18/05/16	63
RTSum - 0010314-48.2016.5.18.0121	16/03/16	04/04/16	19
RTSum - 0010314-48.2016.5.18.0121	16/03/16	20/04/16	35
RTSum - 0010315-33.2016.5.18.0121	16/03/16	31/03/16	15
RTSum - 0010317-03.2016.5.18.0121	17/03/16	28/04/16	42
RTSum - 0010318-85.2016.5.18.0121	17/03/16	30/03/16	13
RTSum - 0010320-55.2016.5.18.0121	17/03/16	28/04/16	42
RTSum - 0010322-25.2016.5.18.0121	18/03/16	15/04/16	28
RTSum - 0010327-47.2016.5.18.0121	18/03/16	15/04/16	28
RTSum - 0010328-32.2016.5.18.0121	21/03/16	04/05/16	44

Legenda:

Ajuiz. Data do Ajuizamento;

Enc. da Instrução: Data da conclusão para proferir sentença;

Prazo: Quantidade de dias decorridos do ajuizamento até o encerramento da instrução.



PRAZO MÉDIO ENTRE O AJUIZAMENTO E O ENCERRAMENTO DA INSTRUÇÃO - 1ª VARA DO TRABALHO DE ITUMBIARA

Sem magistrado

SUMARÍSSIMO

Qtd	Prazo Médio
617	75,24

Nr. Processo	Ajuiz.	nc. Instruçã	Prazo
RTSum - 0010329-17.2016.5.18.0121	21/03/16	19/10/16	212
RTSum - 0010332-69.2016.5.18.0121	21/03/16	30/06/16	101
RTSum - 0010333-54.2016.5.18.0121	21/03/16	15/04/16	25
RTSum - 0010334-39.2016.5.18.0121	21/03/16	15/04/16	25
RTSum - 0010338-76.2016.5.18.0121	22/03/16	19/05/16	58
RTSum - 0010340-46.2016.5.18.0121	23/03/16	07/04/16	15
RTSum - 0010342-16.2016.5.18.0121	23/03/16	05/05/16	43
RTSum - 0010347-38.2016.5.18.0121	23/03/16	07/04/16	15
RTSum - 0010350-90.2016.5.18.0121	23/03/16	06/05/16	44
RTSum - 0010351-75.2016.5.18.0121	24/03/16	06/05/16	43
RTSum - 0010352-60.2016.5.18.0121	24/03/16	04/05/16	41
RTSum - 0010353-45.2016.5.18.0121	24/03/16	11/04/16	18
RTSum - 0010354-30.2016.5.18.0121	24/03/16	07/04/16	14
RTSum - 0010355-15.2016.5.18.0121	24/03/16	11/04/16	18
RTSum - 0010356-97.2016.5.18.0121	24/03/16	07/06/16	75
RTSum - 0010356-97.2016.5.18.0121	24/03/16	07/07/16	105
RTSum - 0010363-89.2016.5.18.0121	28/03/16	12/05/16	45
RTSum - 0010366-44.2016.5.18.0121	28/03/16	13/04/16	16
RTSum - 0010371-66.2016.5.18.0121	30/03/16	06/05/16	37
RTSum - 0010372-51.2016.5.18.0121	30/03/16	20/04/16	21
RTSum - 0010374-21.2016.5.18.0121	30/03/16	21/07/16	113
RTSum - 0010374-21.2016.5.18.0121	30/03/16	29/08/16	152
RTSum - 0010378-58.2016.5.18.0121	31/03/16	20/04/16	20
RTSum - 0010380-28.2016.5.18.0121	31/03/16	10/05/16	40
RTSum - 0010381-13.2016.5.18.0121	31/03/16	14/09/16	167

Legenda:
Ajuiz. Data do Ajuizamento;
Enc. da Instrução: Data da conclusão para proferir sentença;
Prazo: Quantidade de dias decorridos do ajuizamento até o encerramento da instrução.



PRAZO MÉDIO ENTRE O AJUIZAMENTO E O ENCERRAMENTO DA INSTRUÇÃO - 1ª VARA DO TRABALHO DE ITUMBIARA

Sem magistrado

SUMARÍSSIMO

Qtd	Prazo Médio
617	75,24

Nr. Processo	Ajuiz.	nc. Instruçã	Prazo
RTSum - 0010382-95.2016.5.18.0121	31/03/16	18/04/16	18
RTSum - 0010383-80.2016.5.18.0121	31/03/16	18/04/16	18
RTSum - 0010384-65.2016.5.18.0121	31/03/16	20/06/16	81
RTSum - 0010385-50.2016.5.18.0121	01/04/16	18/08/16	139
RTSum - 0010389-87.2016.5.18.0121	01/04/16	19/04/16	18
RTSum - 0010393-27.2016.5.18.0121	04/04/16	12/05/16	38
RTSum - 0010394-12.2016.5.18.0121	04/04/16	19/04/16	15
RTSum - 0010395-94.2016.5.18.0121	04/04/16	12/05/16	38
RTSum - 0010396-79.2016.5.18.0121	04/04/16	26/08/16	144
RTSum - 0010399-34.2016.5.18.0121	05/04/16	20/04/16	15
RTSum - 0010401-04.2016.5.18.0121	05/04/16	21/09/16	169
RTSum - 0010402-86.2016.5.18.0121	05/04/16	12/05/16	37
RTSum - 0010406-26.2016.5.18.0121	06/04/16	26/04/16	20
RTSum - 0010408-30.2015.5.18.0121	20/03/15	03/02/16	320
RTSum - 0010410-63.2016.5.18.0121	07/04/16	25/04/16	18
RTSum - 0010411-48.2016.5.18.0121	07/04/16	08/04/16	1
RTSum - 0010411-48.2016.5.18.0121	07/04/16	27/04/16	20
RTSum - 0010416-70.2016.5.18.0121	08/04/16	11/05/16	33
RTSum - 0010417-55.2016.5.18.0121	08/04/16	11/05/16	33
RTSum - 0010420-10.2016.5.18.0121	08/04/16	08/06/16	61
RTSum - 0010422-77.2016.5.18.0121	11/04/16	16/09/16	158
RTSum - 0010425-32.2016.5.18.0121	12/04/16	27/04/16	15
RTSum - 0010426-17.2016.5.18.0121	12/04/16	27/04/16	15
RTSum - 0010427-02.2016.5.18.0121	12/04/16	13/05/16	31
RTSum - 0010429-69.2016.5.18.0121	13/04/16	03/05/16	20

Legenda:

Ajuiz. Data do Ajuizamento;

Enc. da Instrução: Data da conclusão para proferir sentença;

Prazo: Quantidade de dias decorridos do ajuizamento até o encerramento da instrução.



PRAZO MÉDIO ENTRE O AJUIZAMENTO E O ENCERRAMENTO DA INSTRUÇÃO - 1ª VARA DO TRABALHO DE ITUMBIARA

Sem magistrado

SUMARÍSSIMO

Qtd	Prazo Médio
617	75,24

Nr. Processo	Ajuiz.	nc. Instruçã	Prazo
RTSum - 0010430-54.2016.5.18.0121	13/04/16	13/05/16	30
RTSum - 0010432-24.2016.5.18.0121	13/04/16	28/04/16	15
RTSum - 0010433-09.2016.5.18.0121	14/04/16	03/05/16	19
RTSum - 0010435-76.2016.5.18.0121	14/04/16	03/05/16	19
RTSum - 0010438-31.2016.5.18.0121	15/04/16	19/04/16	4
RTSum - 0010439-16.2016.5.18.0121	15/04/16	03/05/16	18
RTSum - 0010441-83.2016.5.18.0121	15/04/16	02/05/16	17
RTSum - 0010445-23.2016.5.18.0121	15/04/16	06/05/16	21
RTSum - 0010446-08.2016.5.18.0121	15/04/16	24/05/16	39
RTSum - 0010456-52.2016.5.18.0121	19/04/16	14/06/16	56
RTSum - 0010461-74.2016.5.18.0121	19/04/16	19/05/16	30
RTSum - 0010473-88.2016.5.18.0121	25/04/16	20/07/16	86
RTSum - 0010485-05.2016.5.18.0121	27/04/16	11/05/16	14
RTSum - 0010487-72.2016.5.18.0121	27/04/16	25/05/16	28
RTSum - 0010489-42.2016.5.18.0121	28/04/16	06/06/16	39
RTSum - 0010490-27.2016.5.18.0121	28/04/16	29/11/16	215
RTSum - 0010491-12.2016.5.18.0121	28/04/16	13/07/16	76
RTSum - 0010493-79.2016.5.18.0121	29/04/16	12/05/16	13
RTSum - 0010494-64.2016.5.18.0121	29/04/16	19/05/16	20
RTSum - 0010500-71.2016.5.18.0121	02/05/16	16/05/16	14
RTSum - 0010502-41.2016.5.18.0121	03/05/16	16/05/16	13
RTSum - 0010504-11.2016.5.18.0121	03/05/16	16/05/16	13
RTSum - 0010505-93.2016.5.18.0121	03/05/16	07/06/16	35
RTSum - 0010507-63.2016.5.18.0121	04/05/16	24/05/16	20
RTSum - 0010508-48.2016.5.18.0121	04/05/16	12/07/16	69

Legenda:

Ajuiz. Data do Ajuizamento;

Enc. da Instrução: Data da conclusão para proferir sentença;

Prazo: Quantidade de dias decorridos do ajuizamento até o encerramento da instrução.



PRAZO MÉDIO ENTRE O AJUIZAMENTO E O ENCERRAMENTO DA INSTRUÇÃO - 1ª VARA DO TRABALHO DE ITUMBIARA

Sem magistrado

SUMARÍSSIMO

Qtd	Prazo Médio
617	75,24

Nr. Processo	Ajuiz.	nc. Instruçã	Prazo
RTSum - 0010517-10.2016.5.18.0121	04/05/16	17/05/16	13
RTSum - 0010520-62.2016.5.18.0121	06/05/16	11/07/16	66
RTSum - 0010521-47.2016.5.18.0121	06/05/16	16/06/16	41
RTSum - 0010522-32.2016.5.18.0121	06/05/16	10/08/16	96
RTSum - 0010523-17.2016.5.18.0121	06/05/16	25/10/16	172
RTSum - 0010524-02.2016.5.18.0121	06/05/16	30/05/16	24
RTSum - 0010526-69.2016.5.18.0121	06/05/16	18/05/16	12
RTSum - 0010527-54.2016.5.18.0121	06/05/16	18/05/16	12
RTSum - 0010530-09.2016.5.18.0121	09/05/16	23/05/16	14
RTSum - 0010537-98.2016.5.18.0121	10/05/16	27/07/16	78
RTSum - 0010538-83.2016.5.18.0121	10/05/16	23/05/16	13
RTSum - 0010539-68.2016.5.18.0121	10/05/16	24/05/16	14
RTSum - 0010543-42.2015.5.18.0121	16/04/15	19/04/16	369
RTSum - 0010545-75.2016.5.18.0121	11/05/16	23/05/16	12
RTSum - 0010552-67.2016.5.18.0121	11/05/16	29/06/16	49
RTSum - 0010554-37.2016.5.18.0121	12/05/16	25/05/16	13
RTSum - 0010557-26.2015.5.18.0121	20/04/15	16/06/16	423
RTSum - 0010558-74.2016.5.18.0121	12/05/16	14/07/16	63
RTSum - 0010565-66.2016.5.18.0121	13/05/16	19/05/16	6
RTSum - 0010566-51.2016.5.18.0121	13/05/16	16/06/16	34
RTSum - 0010567-33.2016.5.18.0122	30/05/16	16/06/16	17
RTSum - 0010570-88.2016.5.18.0121	14/05/16	16/06/16	33
RTSum - 0010571-73.2016.5.18.0121	15/05/16	29/06/16	45
RTSum - 0010572-58.2016.5.18.0121	16/05/16	19/05/16	3
RTSum - 0010573-43.2016.5.18.0121	16/05/16	16/06/16	31

Legenda:
Ajuiz. Data do Ajuizamento;
Enc. da Instrução: Data da conclusão para proferir sentença;
Prazo: Quantidade de dias decorridos do ajuizamento até o encerramento da instrução.



**PRAZO MÉDIO ENTRE O AJUIZAMENTO E O
ENCERRAMENTO DA INSTRUÇÃO - 1ª VARA DO
TRABALHO DE ITUMBIARA**

Sem magistrado

SUMARÍSSIMO

Qtd	Prazo Médio
617	75,24

Nr. Processo	Ajuiz.	nc. Instruçã	Prazo
RTSum - 0010578-65.2016.5.18.0121	17/05/16	24/06/16	38
RTSum - 0010580-35.2016.5.18.0121	18/05/16	07/06/16	20
RTSum - 0010581-20.2016.5.18.0121	18/05/16	31/05/16	13
RTSum - 0010584-72.2016.5.18.0121	18/05/16	07/06/16	20
RTSum - 0010586-42.2016.5.18.0121	18/05/16	14/07/16	57
RTSum - 0010587-27.2016.5.18.0121	18/05/16	27/07/16	70
RTSum - 0010588-12.2016.5.18.0121	18/05/16	08/06/16	21
RTSum - 0010589-94.2016.5.18.0121	18/05/16	14/07/16	57
RTSum - 0010590-79.2016.5.18.0121	18/05/16	07/06/16	20
RTSum - 0010592-49.2016.5.18.0121	19/05/16	07/06/16	19
RTSum - 0010593-34.2016.5.18.0121	19/05/16	07/09/16	111
RTSum - 0010595-04.2016.5.18.0121	19/05/16	03/06/16	15
RTSum - 0010596-86.2016.5.18.0121	19/05/16	07/06/16	19
RTSum - 0010597-71.2016.5.18.0121	20/05/16	14/07/16	55
RTSum - 0010599-41.2016.5.18.0121	20/05/16	27/07/16	68
RTSum - 0010600-26.2016.5.18.0121	20/05/16	27/07/16	68
RTSum - 0010603-78.2016.5.18.0121	20/05/16	07/06/16	18
RTSum - 0010611-55.2016.5.18.0121	23/05/16	13/06/16	21
RTSum - 0010618-47.2016.5.18.0121	24/05/16	14/07/16	51
RTSum - 0010622-21.2015.5.18.0121	30/04/15	26/01/16	271
RTSum - 0010625-39.2016.5.18.0121	24/05/16	07/06/16	14
RTSum - 0010626-24.2016.5.18.0121	25/05/16	15/07/16	51
RTSum - 0010627-09.2016.5.18.0121	25/05/16	20/07/16	56
RTSum - 0010629-76.2016.5.18.0121	25/05/16	23/06/16	29
RTSum - 0010632-31.2016.5.18.0121	25/05/16	19/10/16	147

Legenda:

Ajuiz. Data do Ajuizamento;

Enc. da Instrução: Data da conclusão para proferir sentença;

Prazo: Quantidade de dias decorridos do ajuizamento até o encerramento da instrução.



**PRAZO MÉDIO ENTRE O AJUIZAMENTO E O
ENCERRAMENTO DA INSTRUÇÃO - 1ª VARA DO
TRABALHO DE ITUMBIARA**

Sem magistrado

SUMARÍSSIMO

Qtd	Prazo Médio
617	75,24

Nr. Processo	Ajuiz.	nc. Instruçã	Prazo
RTSum - 0010633-16.2016.5.18.0121	25/05/16	23/09/16	121
RTSum - 0010634-98.2016.5.18.0121	25/05/16	23/09/16	121
RTSum - 0010636-68.2016.5.18.0121	26/05/16	11/07/16	46
RTSum - 0010640-08.2016.5.18.0121	30/05/16	20/07/16	51
RTSum - 0010640-08.2016.5.18.0121	30/05/16	12/09/16	105
RTSum - 0010641-90.2016.5.18.0121	30/05/16	16/06/16	17
RTSum - 0010643-60.2016.5.18.0121	30/05/16	21/06/16	22
RTSum - 0010645-30.2016.5.18.0121	30/05/16	11/07/16	42
RTSum - 0010646-15.2016.5.18.0121	31/05/16	16/06/16	16
RTSum - 0010647-34.2015.5.18.0121	06/05/15	29/08/16	481
RTSum - 0010648-82.2016.5.18.0121	31/05/16	19/10/16	141
RTSum - 0010650-52.2016.5.18.0121	31/05/16	20/06/16	20
RTSum - 0010651-37.2016.5.18.0121	31/05/16	20/06/16	20
RTSum - 0010654-89.2016.5.18.0121	31/05/16	16/06/16	16
RTSum - 0010661-81.2016.5.18.0121	01/06/16	23/06/16	22
RTSum - 0010662-66.2016.5.18.0121	02/06/16	28/06/16	26
RTSum - 0010663-51.2016.5.18.0121	02/06/16	04/07/16	32
RTSum - 0010665-21.2016.5.18.0121	02/06/16	20/06/16	18
RTSum - 0010666-06.2016.5.18.0121	02/06/16	20/06/16	18
RTSum - 0010667-88.2016.5.18.0121	03/06/16	06/06/16	3
RTSum - 0010670-43.2016.5.18.0121	03/06/16	28/09/16	117
RTSum - 0010672-13.2016.5.18.0121	06/06/16	21/06/16	15
RTSum - 0010676-50.2016.5.18.0121	06/06/16	05/12/16	182
RTSum - 0010677-69.2015.5.18.0121	12/05/15	31/05/16	385
RTSum - 0010687-79.2016.5.18.0121	09/06/16	25/08/16	77

Legenda:

Ajuiz. Data do Ajuizamento;

Enc. da Instrução: Data da conclusão para proferir sentença;

Prazo: Quantidade de dias decorridos do ajuizamento até o encerramento da instrução.



PRAZO MÉDIO ENTRE O AJUIZAMENTO E O ENCERRAMENTO DA INSTRUÇÃO - 1ª VARA DO TRABALHO DE ITUMBIARA

Sem magistrado

SUMARÍSSIMO

Qtd	Prazo Médio
617	75,24

Nr. Processo	Ajuiz.	nc. Instruçã	Prazo
RTSum - 0010693-86.2016.5.18.0121	09/06/16	21/06/16	12
RTSum - 0010698-11.2016.5.18.0121	09/06/16	04/07/16	25
RTSum - 0010702-48.2016.5.18.0121	10/06/16	23/06/16	13
RTSum - 0010709-40.2016.5.18.0121	13/06/16	27/06/16	14
RTSum - 0010712-92.2016.5.18.0121	14/06/16	17/08/16	64
RTSum - 0010715-18.2014.5.18.0121	19/05/14	25/05/16	737
RTSum - 0010715-47.2016.5.18.0121	14/06/16	27/06/16	13
RTSum - 0010717-51.2015.5.18.0121	19/05/15	28/04/16	345
RTSum - 0010720-69.2016.5.18.0121	15/06/16	29/07/16	44
RTSum - 0010725-91.2016.5.18.0121	16/06/16	04/07/16	18
RTSum - 0010727-61.2016.5.18.0121	16/06/16	20/07/16	34
RTSum - 0010728-46.2016.5.18.0121	17/06/16	12/07/16	25
RTSum - 0010729-31.2016.5.18.0121	17/06/16	29/07/16	42
RTSum - 0010730-16.2016.5.18.0121	17/06/16	05/07/16	18
RTSum - 0010736-57.2015.5.18.0121	25/05/15	19/04/16	330
RTSum - 0010739-75.2016.5.18.0121	20/06/16	05/07/16	15
RTSum - 0010742-30.2016.5.18.0121	20/06/16	07/07/16	17
RTSum - 0010743-15.2016.5.18.0121	20/06/16	15/07/16	25
RTSum - 0010743-49.2015.5.18.0121	26/05/15	07/06/16	378
RTSum - 0010746-67.2016.5.18.0121	21/06/16	11/07/16	20
RTSum - 0010747-52.2016.5.18.0121	21/06/16	23/11/16	155
RTSum - 0010749-22.2016.5.18.0121	21/06/16	05/07/16	14
RTSum - 0010750-07.2016.5.18.0121	21/06/16	25/08/16	65
RTSum - 0010756-14.2016.5.18.0121	22/06/16	06/07/16	14
RTSum - 0010760-51.2016.5.18.0121	23/06/16	12/07/16	19

Legenda:

Ajuiz. Data do Ajuizamento;

Enc. da Instrução: Data da conclusão para proferir sentença;

Prazo: Quantidade de dias decorridos do ajuizamento até o encerramento da instrução.



PRAZO MÉDIO ENTRE O AJUIZAMENTO E O ENCERRAMENTO DA INSTRUÇÃO - 1ª VARA DO TRABALHO DE ITUMBIARA

Sem magistrado

SUMARÍSSIMO

Qtd	Prazo Médio
617	75,24

Nr. Processo	Ajuiz.	nc. Instruçã	Prazo
RTSum - 0010761-36.2016.5.18.0121	23/06/16	06/07/16	13
RTSum - 0010763-06.2016.5.18.0121	24/06/16	02/09/16	70
RTSum - 0010768-28.2016.5.18.0121	27/06/16	02/09/16	67
RTSum - 0010770-95.2016.5.18.0121	28/06/16	30/06/16	2
RTSum - 0010771-80.2016.5.18.0121	28/06/16	30/08/16	63
RTSum - 0010772-65.2016.5.18.0121	28/06/16	11/07/16	13
RTSum - 0010774-35.2016.5.18.0121	28/06/16	12/07/16	14
RTSum - 0010776-05.2016.5.18.0121	28/06/16	28/09/16	92
RTSum - 0010777-87.2016.5.18.0121	28/06/16	01/09/16	65
RTSum - 0010778-72.2016.5.18.0121	29/06/16	19/08/16	51
RTSum - 0010779-57.2016.5.18.0121	29/06/16	12/07/16	13
RTSum - 0010780-42.2016.5.18.0121	29/06/16	18/07/16	19
RTSum - 0010786-49.2016.5.18.0121	30/06/16	14/09/16	76
RTSum - 0010788-19.2016.5.18.0121	30/06/16	24/11/16	147
RTSum - 0010791-71.2016.5.18.0121	01/07/16	31/07/16	30
RTSum - 0010794-26.2016.5.18.0121	01/07/16	01/09/16	62
RTSum - 0010799-48.2016.5.18.0121	04/07/16	18/07/16	14
RTSum - 0010808-10.2016.5.18.0121	06/07/16	16/09/16	72
RTSum - 0010809-92.2016.5.18.0121	06/07/16	01/09/16	57
RTSum - 0010810-77.2016.5.18.0121	06/07/16	01/09/16	57
RTSum - 0010812-47.2016.5.18.0121	07/07/16	02/09/16	57
RTSum - 0010815-02.2016.5.18.0121	07/07/16	20/07/16	13
RTSum - 0010816-84.2016.5.18.0121	07/07/16	20/07/16	13
RTSum - 0010822-91.2016.5.18.0121	08/07/16	21/09/16	75
RTSum - 0010823-76.2016.5.18.0121	08/07/16	20/07/16	12

Legenda:

Ajuiz. Data do Ajuizamento;

Enc. da Instrução: Data da conclusão para proferir sentença;

Prazo: Quantidade de dias decorridos do ajuizamento até o encerramento da instrução.



PRAZO MÉDIO ENTRE O AJUIZAMENTO E O ENCERRAMENTO DA INSTRUÇÃO - 1ª VARA DO TRABALHO DE ITUMBIARA

Sem magistrado

SUMARÍSSIMO

Qtd	Prazo Médio
617	75,24

Nr. Processo	Ajuiz.	nc. Instruçã	Prazo
RTSum - 0010825-46.2016.5.18.0121	09/07/16	20/07/16	11
RTSum - 0010828-98.2016.5.18.0121	11/07/16	25/07/16	14
RTSum - 0010829-83.2016.5.18.0121	11/07/16	25/07/16	14
RTSum - 0010831-53.2016.5.18.0121	12/07/16	28/07/16	16
RTSum - 0010835-90.2016.5.18.0121	13/07/16	11/10/16	90
RTSum - 0010841-97.2016.5.18.0121	13/07/16	21/09/16	70
RTSum - 0010842-82.2016.5.18.0121	13/07/16	10/08/16	28
RTSum - 0010846-22.2016.5.18.0121	14/07/16	24/08/16	41
RTSum - 0010849-74.2016.5.18.0121	14/07/16	11/10/16	89
RTSum - 0010851-44.2016.5.18.0121	14/07/16	01/08/16	18
RTSum - 0010854-96.2016.5.18.0121	15/07/16	08/08/16	24
RTSum - 0010856-66.2016.5.18.0121	17/07/16	22/07/16	5
RTSum - 0010857-53.2013.5.18.0122	08/08/13	17/02/16	923
RTSum - 0010858-36.2016.5.18.0121	18/07/16	12/12/16	147
RTSum - 0010859-21.2016.5.18.0121	18/07/16	01/09/16	45
RTSum - 0010863-58.2016.5.18.0121	19/07/16	01/09/16	44
RTSum - 0010863-92.2015.5.18.0121	19/06/15	03/03/16	258
RTSum - 0010865-28.2016.5.18.0121	19/07/16	14/09/16	57
RTSum - 0010867-95.2016.5.18.0121	19/07/16	01/09/16	44
RTSum - 0010868-17.2015.5.18.0121	19/06/15	15/04/16	301
RTSum - 0010868-80.2016.5.18.0121	19/07/16	16/09/16	59
RTSum - 0010869-02.2015.5.18.0121	19/06/15	03/03/16	258
RTSum - 0010870-50.2016.5.18.0121	20/07/16	03/08/16	14
RTSum - 0010874-87.2016.5.18.0121	20/07/16	03/08/16	14
RTSum - 0010880-31.2015.5.18.0121	24/06/15	28/01/16	218

Legenda:

Ajuiz. Data do Ajuizamento;

Enc. da Instrução: Data da conclusão para proferir sentença;

Prazo: Quantidade de dias decorridos do ajuizamento até o encerramento da instrução.



PRAZO MÉDIO ENTRE O AJUIZAMENTO E O ENCERRAMENTO DA INSTRUÇÃO - 1ª VARA DO TRABALHO DE ITUMBIARA

Sem magistrado

SUMARÍSSIMO

Qtd	Prazo Médio
617	75,24

Nr. Processo	Ajuiz.	nc. Instruçã	Prazo
RTSum - 0010881-79.2016.5.18.0121	22/07/16	28/09/16	68
RTSum - 0010883-49.2016.5.18.0121	23/07/16	04/08/16	12
RTSum - 0010886-04.2016.5.18.0121	25/07/16	11/10/16	78
RTSum - 0010887-86.2016.5.18.0121	25/07/16	16/12/16	144
RTSum - 0010889-56.2016.5.18.0121	25/07/16	14/08/16	20
RTSum - 0010890-41.2016.5.18.0121	26/07/16	09/08/16	14
RTSum - 0010897-33.2016.5.18.0121	27/07/16	12/09/16	47
RTSum - 0010898-18.2016.5.18.0121	27/07/16	13/09/16	48
RTSum - 0010899-03.2016.5.18.0121	27/07/16	01/09/16	36
RTSum - 0010902-55.2016.5.18.0121	27/07/16	10/08/16	14
RTSum - 0010906-92.2016.5.18.0121	28/07/16	20/10/16	84
RTSum - 0010907-77.2016.5.18.0121	28/07/16	15/09/16	49
RTSum - 0010909-47.2016.5.18.0121	29/07/16	21/09/16	54
RTSum - 0010910-32.2016.5.18.0121	29/07/16	15/09/16	48
RTSum - 0010910-66.2015.5.18.0121	30/06/15	15/07/16	381
RTSum - 0010916-39.2016.5.18.0121	29/07/16	17/08/16	19
RTSum - 0010918-09.2016.5.18.0121	29/07/16	15/08/16	17
RTSum - 0010924-16.2016.5.18.0121	01/08/16	21/09/16	51
RTSum - 0010925-98.2016.5.18.0121	02/08/16	03/08/16	1
RTSum - 0010926-83.2016.5.18.0121	02/08/16	03/08/16	1
RTSum - 0010933-75.2016.5.18.0121	03/08/16	17/08/16	14
RTSum - 0010935-45.2016.5.18.0121	03/08/16	17/08/16	14
RTSum - 0010943-22.2016.5.18.0121	04/08/16	17/08/16	13
RTSum - 0010944-07.2016.5.18.0121	05/08/16	23/08/16	18
RTSum - 0010945-89.2016.5.18.0121	05/08/16	20/10/16	76

Legenda:

Ajuiz. Data do Ajuizamento;

Enc. da Instrução: Data da conclusão para proferir sentença;

Prazo: Quantidade de dias decorridos do ajuizamento até o encerramento da instrução.



**PRAZO MÉDIO ENTRE O AJUIZAMENTO E O
ENCERRAMENTO DA INSTRUÇÃO - 1ª VARA DO
TRABALHO DE ITUMBIARA**

Sem magistrado

SUMARÍSSIMO

Qtd	Prazo Médio
617	75,24

Nr. Processo	Ajuiz.	nc. Instruça	Prazo
RTSum - 0010950-14.2016.5.18.0121	05/08/16	22/08/16	17
RTSum - 0010953-66.2016.5.18.0121	08/08/16	23/08/16	15
RTSum - 0010954-85.2015.5.18.0121	08/07/15	03/03/16	239
RTSum - 0010958-25.2015.5.18.0121	09/07/15	03/10/16	452
RTSum - 0010958-25.2015.5.18.0121	09/07/15	05/10/16	454
RTSum - 0010959-73.2016.5.18.0121	08/08/16	23/08/16	15
RTSum - 0010963-13.2016.5.18.0121	09/08/16	23/08/16	14
RTSum - 0010972-72.2016.5.18.0121	12/08/16	18/10/16	67
RTSum - 0010973-57.2016.5.18.0121	12/08/16	24/08/16	12
RTSum - 0010975-27.2016.5.18.0121	12/08/16	30/08/16	18
RTSum - 0010977-94.2016.5.18.0121	15/08/16	30/08/16	15
RTSum - 0010980-49.2016.5.18.0121	15/08/16	21/09/16	37
RTSum - 0010980-83.2015.5.18.0121	14/07/15	30/06/16	352
RTSum - 0010983-04.2016.5.18.0121	16/08/16	16/08/16	0
RTSum - 0010984-86.2016.5.18.0121	16/08/16	16/08/16	0
RTSum - 0010987-41.2016.5.18.0121	16/08/16	01/09/16	16
RTSum - 0010990-93.2016.5.18.0121	17/08/16	12/09/16	26
RTSum - 0010993-48.2016.5.18.0121	17/08/16	18/10/16	62
RTSum - 0010993-82.2015.5.18.0121	16/07/15	04/03/16	232
RTSum - 0010998-70.2016.5.18.0121	18/08/16	13/09/16	26
RTSum - 0010999-89.2015.5.18.0121	17/07/15	10/11/16	482
RTSum - 0011012-54.2016.5.18.0121	22/08/16	14/09/16	23
RTSum - 0011013-39.2016.5.18.0121	22/08/16	14/12/16	114
RTSum - 0011014-24.2016.5.18.0121	22/08/16	14/09/16	23
RTSum - 0011019-46.2016.5.18.0121	23/08/16	14/09/16	22

Legenda:

Ajuiz. Data do Ajuizamento;

Enc. da Instrução: Data da conclusão para proferir sentença;

Prazo: Quantidade de dias decorridos do ajuizamento até o encerramento da instrução.



PRAZO MÉDIO ENTRE O AJUIZAMENTO E O ENCERRAMENTO DA INSTRUÇÃO - 1ª VARA DO TRABALHO DE ITUMBIARA

Sem magistrado

SUMARÍSSIMO

Qtd	Prazo Médio
617	75,24

Nr. Processo	Ajuiz.	nc. Instruçã	Prazo
RTSum - 0011021-16.2016.5.18.0121	24/08/16	16/11/16	84
RTSum - 0011031-60.2016.5.18.0121	25/08/16	25/10/16	61
RTSum - 0011035-97.2016.5.18.0121	25/08/16	06/10/16	42
RTSum - 0011035-97.2016.5.18.0121	25/08/16	06/10/16	42
RTSum - 0011036-82.2016.5.18.0121	25/08/16	16/09/16	22
RTSum - 0011042-89.2016.5.18.0121	29/08/16	21/09/16	23
RTSum - 0011044-59.2016.5.18.0121	29/08/16	01/12/16	94
RTSum - 0011048-96.2016.5.18.0121	29/08/16	06/12/16	99
RTSum - 0011051-51.2016.5.18.0121	30/08/16	21/09/16	22
RTSum - 0011052-36.2016.5.18.0121	30/08/16	03/10/16	34
RTSum - 0011056-73.2016.5.18.0121	30/08/16	20/10/16	51
RTSum - 0011062-80.2016.5.18.0121	31/08/16	22/09/16	22
RTSum - 0011063-65.2016.5.18.0121	31/08/16	27/10/16	57
RTSum - 0011064-50.2016.5.18.0121	31/08/16	10/10/16	40
RTSum - 0011068-87.2016.5.18.0121	31/08/16	07/11/16	68
RTSum - 0011069-72.2016.5.18.0121	01/09/16	27/10/16	56
RTSum - 0011075-79.2016.5.18.0121	05/09/16	27/10/16	52
RTSum - 0011080-04.2016.5.18.0121	06/09/16	04/10/16	28
RTSum - 0011090-48.2016.5.18.0121	08/09/16	20/09/16	12
RTSum - 0011090-48.2016.5.18.0121	08/09/16	29/11/16	82
RTSum - 0011095-70.2016.5.18.0121	09/09/16	30/11/16	82
RTSum - 0011096-55.2016.5.18.0121	09/09/16	20/10/16	41
RTSum - 0011099-10.2016.5.18.0121	09/09/16	10/11/16	62
RTSum - 0011100-92.2016.5.18.0121	09/09/16	27/10/16	48
RTSum - 0011101-77.2016.5.18.0121	09/09/16	06/10/16	27

Legenda:

Ajuiz. Data do Ajuizamento;

Enc. da Instrução: Data da conclusão para proferir sentença;

Prazo: Quantidade de dias decorridos do ajuizamento até o encerramento da instrução.



PRAZO MÉDIO ENTRE O AJUIZAMENTO E O ENCERRAMENTO DA INSTRUÇÃO - 1ª VARA DO TRABALHO DE ITUMBIARA

Sem magistrado

SUMARÍSSIMO

Qtd	Prazo Médio
617	75,24

Nr. Processo	Ajuiz.	nc. Instruçã	Prazo
RTSum - 0011102-62.2016.5.18.0121	09/09/16	29/11/16	81
RTSum - 0011104-66.2015.5.18.0121	06/08/15	17/02/16	195
RTSum - 0011105-51.2015.5.18.0121	06/08/15	24/02/16	202
RTSum - 0011107-21.2015.5.18.0121	06/08/15	18/02/16	196
RTSum - 0011110-39.2016.5.18.0121	12/09/16	22/11/16	71
RTSum - 0011111-24.2016.5.18.0121	12/09/16	10/11/16	59
RTSum - 0011113-91.2016.5.18.0121	13/09/16	30/11/16	78
RTSum - 0011114-76.2016.5.18.0121	13/09/16	03/10/16	20
RTSum - 0011117-65.2015.5.18.0121	10/08/15	02/02/16	176
RTSum - 0011118-16.2016.5.18.0121	14/09/16	11/10/16	27
RTSum - 0011119-98.2016.5.18.0121	14/09/16	21/09/16	7
RTSum - 0011121-68.2016.5.18.0121	14/09/16	11/10/16	27
RTSum - 0011128-60.2016.5.18.0121	16/09/16	27/10/16	41
RTSum - 0011129-45.2016.5.18.0121	16/09/16	01/12/16	76
RTSum - 0011131-15.2016.5.18.0121	16/09/16	18/10/16	32
RTSum - 0011135-52.2016.5.18.0121	19/09/16	01/12/16	73
RTSum - 0011137-22.2016.5.18.0121	19/09/16	25/10/16	36
RTSum - 0011140-74.2016.5.18.0121	21/09/16	19/10/16	28
RTSum - 0011141-59.2016.5.18.0121	21/09/16	06/12/16	76
RTSum - 0011144-14.2016.5.18.0121	21/09/16	07/11/16	47
RTSum - 0011147-66.2016.5.18.0121	21/09/16	29/11/16	69
RTSum - 0011152-88.2016.5.18.0121	23/09/16	14/12/16	82
RTSum - 0011153-73.2016.5.18.0121	23/09/16	18/10/16	25
RTSum - 0011158-32.2015.5.18.0121	13/08/15	18/05/16	279
RTSum - 0011158-95.2016.5.18.0121	23/09/16	19/10/16	26

Legenda:

Ajuiz. Data do Ajuizamento;

Enc. da Instrução: Data da conclusão para proferir sentença;

Prazo: Quantidade de dias decorridos do ajuizamento até o encerramento da instrução.



PRAZO MÉDIO ENTRE O AJUIZAMENTO E O ENCERRAMENTO DA INSTRUÇÃO - 1ª VARA DO TRABALHO DE ITUMBIARA

Sem magistrado

SUMARÍSSIMO

Qtd	Prazo Médio
617	75,24

Nr. Processo	Ajuiz.	nc. Instruçã	Prazo
RTSum - 0011164-05.2016.5.18.0121	26/09/16	06/12/16	71
RTSum - 0011168-42.2016.5.18.0121	27/09/16	20/10/16	23
RTSum - 0011169-27.2016.5.18.0121	27/09/16	24/11/16	58
RTSum - 0011171-94.2016.5.18.0121	27/09/16	08/11/16	42
RTSum - 0011179-71.2016.5.18.0121	30/09/16	20/10/16	20
RTSum - 0011182-26.2016.5.18.0121	03/10/16	20/10/16	17
RTSum - 0011183-11.2016.5.18.0121	03/10/16	25/10/16	22
RTSum - 0011184-30.2015.5.18.0121	18/08/15	04/03/16	199
RTSum - 0011190-03.2016.5.18.0121	03/10/16	24/10/16	21
RTSum - 0011192-07.2015.5.18.0121	19/08/15	18/03/16	212
RTSum - 0011195-25.2016.5.18.0121	05/10/16	14/12/16	70
RTSum - 0011199-62.2016.5.18.0121	06/10/16	29/11/16	54
RTSum - 0011203-02.2016.5.18.0121	06/10/16	14/12/16	69
RTSum - 0011214-31.2016.5.18.0121	10/10/16	01/12/16	52
RTSum - 0011215-16.2016.5.18.0121	10/10/16	20/10/16	10
RTSum - 0011216-98.2016.5.18.0121	10/10/16	27/10/16	17
RTSum - 0011217-20.2015.5.18.0121	21/08/15	08/03/16	200
RTSum - 0011219-53.2016.5.18.0121	10/10/16	16/12/16	67
RTSum - 0011220-38.2016.5.18.0121	10/10/16	14/12/16	65
RTSum - 0011224-75.2016.5.18.0121	11/10/16	10/11/16	30
RTSum - 0011228-15.2016.5.18.0121	13/10/16	08/11/16	26
RTSum - 0011229-97.2016.5.18.0121	13/10/16	06/12/16	54
RTSum - 0011239-44.2016.5.18.0121	14/10/16	09/11/16	26
RTSum - 0011242-96.2016.5.18.0121	17/10/16	09/11/16	23
RTSum - 0011243-81.2016.5.18.0121	17/10/16	09/11/16	23

Legenda:

Ajuiz. Data do Ajuizamento;

Enc. da Instrução: Data da conclusão para proferir sentença;

Prazo: Quantidade de dias decorridos do ajuizamento até o encerramento da instrução.



PRAZO MÉDIO ENTRE O AJUIZAMENTO E O ENCERRAMENTO DA INSTRUÇÃO - 1ª VARA DO TRABALHO DE ITUMBIARA

Sem magistrado

SUMARÍSSIMO

Qtd	Prazo Médio
617	75,24

Nr. Processo	Ajuiz.	nc. Instruçã	Prazo
RTSum - 0011245-51.2016.5.18.0121	17/10/16	09/11/16	23
RTSum - 0011246-36.2016.5.18.0121	17/10/16	14/12/16	58
RTSum - 0011257-65.2016.5.18.0121	18/10/16	10/11/16	23
RTSum - 0011264-57.2016.5.18.0121	19/10/16	10/11/16	22
RTSum - 0011269-79.2016.5.18.0121	20/10/16	21/10/16	1
RTSum - 0011279-26.2016.5.18.0121	24/10/16	06/12/16	43
RTSum - 0011283-63.2016.5.18.0121	25/10/16	17/11/16	23
RTSum - 0011284-48.2016.5.18.0121	25/10/16	06/12/16	42
RTSum - 0011285-33.2016.5.18.0121	25/10/16	06/12/16	42
RTSum - 0011293-44.2015.5.18.0121	03/09/15	03/02/16	153
RTSum - 0011294-92.2016.5.18.0121	27/10/16	22/11/16	26
RTSum - 0011304-39.2016.5.18.0121	28/10/16	06/12/16	39
RTSum - 0011305-24.2016.5.18.0121	28/10/16	22/11/16	25
RTSum - 0011306-09.2016.5.18.0121	28/10/16	22/11/16	25
RTSum - 0011308-76.2016.5.18.0121	31/10/16	22/11/16	22
RTSum - 0011317-38.2016.5.18.0121	01/11/16	16/11/16	15
RTSum - 0011320-90.2016.5.18.0121	01/11/16	30/11/16	29
RTSum - 0011321-12.2015.5.18.0121	11/09/15	01/07/16	294
RTSum - 0011332-41.2015.5.18.0121	15/09/15	05/07/16	294
RTSum - 0011335-59.2016.5.18.0121	04/11/16	12/12/16	38
RTSum - 0011337-29.2016.5.18.0121	07/11/16	12/12/16	35
RTSum - 0011338-14.2016.5.18.0121	07/11/16	12/12/16	35
RTSum - 0011340-81.2016.5.18.0121	07/11/16	28/11/16	21
RTSum - 0011345-06.2016.5.18.0121	08/11/16	06/12/16	28
RTSum - 0011355-50.2016.5.18.0121	09/11/16	28/11/16	19

Legenda:

Ajuiz. Data do Ajuizamento;

Enc. da Instrução: Data da conclusão para proferir sentença;

Prazo: Quantidade de dias decorridos do ajuizamento até o encerramento da instrução.



PRAZO MÉDIO ENTRE O AJUIZAMENTO E O ENCERRAMENTO DA INSTRUÇÃO - 1ª VARA DO TRABALHO DE ITUMBIARA

Sem magistrado

SUMARÍSSIMO

Qtd	Prazo Médio
617	75,24

Nr. Processo	Ajuiz.	nc. Instruçã	Prazo
RTSum - 0011368-49.2016.5.18.0121	11/11/16	30/11/16	19
RTSum - 0011379-15.2015.5.18.0121	24/09/15	17/08/16	328
RTSum - 0011382-33.2016.5.18.0121	17/11/16	06/12/16	19
RTSum - 0011385-85.2016.5.18.0121	17/11/16	01/12/16	14
RTSum - 0011389-25.2016.5.18.0121	17/11/16	12/12/16	25
RTSum - 0011390-10.2016.5.18.0121	17/11/16	12/12/16	25
RTSum - 0011394-81.2015.5.18.0121	29/09/15	28/01/16	121
RTSum - 0011399-69.2016.5.18.0121	18/11/16	14/12/16	26
RTSum - 0011402-24.2016.5.18.0121	21/11/16	14/12/16	23
RTSum - 0011407-77.2015.5.18.0122	19/10/15	04/02/16	108
RTSum - 0011408-31.2016.5.18.0121	22/11/16	15/12/16	23
RTSum - 0011414-38.2016.5.18.0121	23/11/16	06/12/16	13
RTSum - 0011424-82.2016.5.18.0121	24/11/16	25/11/16	1
RTSum - 0011438-03.2015.5.18.0121	05/10/15	28/01/16	115
RTSum - 0011441-52.2015.5.18.0122	27/10/15	27/01/16	92
RTSum - 0011448-47.2015.5.18.0121	06/10/15	27/10/16	387
RTSum - 0011453-69.2015.5.18.0121	07/10/15	24/05/16	230
RTSum - 0011455-39.2015.5.18.0121	07/10/15	27/01/16	112
RTSum - 0011456-24.2015.5.18.0121	07/10/15	28/01/16	113
RTSum - 0011456-24.2015.5.18.0121	07/10/15	08/04/16	184
RTSum - 0011459-76.2015.5.18.0121	08/10/15	27/07/16	293
RTSum - 0011463-16.2015.5.18.0121	08/10/15	29/01/16	113
RTSum - 0011468-38.2015.5.18.0121	09/10/15	27/01/16	110
RTSum - 0011469-23.2015.5.18.0121	13/10/15	05/02/16	115
RTSum - 0011469-86.2016.5.18.0121	07/12/16	12/12/16	5

Legenda:
Ajuiz. Data do Ajuizamento;
Enc. da Instrução: Data da conclusão para proferir sentença;
Prazo: Quantidade de dias decorridos do ajuizamento até o encerramento da instrução.



PRAZO MÉDIO ENTRE O AJUIZAMENTO E O ENCERRAMENTO DA INSTRUÇÃO - 1ª VARA DO TRABALHO DE ITUMBIARA

Sem magistrado

SUMARÍSSIMO

Qtd	Prazo Médio
617	75,24

Nr. Processo	Ajuiz.	nc. Instruçã	Prazo
RTSum - 0011470-08.2015.5.18.0121	13/10/15	03/03/16	142
RTSum - 0011486-59.2015.5.18.0121	15/10/15	03/05/16	201
RTSum - 0011518-64.2015.5.18.0121	23/10/15	29/01/16	98
RTSum - 0011520-34.2015.5.18.0121	23/10/15	28/01/16	97
RTSum - 0011521-19.2015.5.18.0121	23/10/15	28/01/16	97
RTSum - 0011525-56.2015.5.18.0121	24/10/15	06/04/16	165
RTSum - 0011525-56.2015.5.18.0121	24/10/15	24/05/16	213
RTSum - 0011540-25.2015.5.18.0121	27/10/15	03/03/16	128
RTSum - 0011549-81.2015.5.18.0122	18/11/15	03/03/16	106
RTSum - 0011558-46.2015.5.18.0121	04/11/15	03/02/16	91
RTSum - 0011563-65.2015.5.18.0122	09/12/15	06/04/16	119
RTSum - 0011566-23.2015.5.18.0121	05/11/15	03/02/16	90
RTSum - 0011567-08.2015.5.18.0121	05/11/15	07/06/16	215
RTSum - 0011569-75.2015.5.18.0121	05/11/15	05/08/16	274
RTSum - 0011571-45.2015.5.18.0121	05/11/15	29/01/16	85
RTSum - 0011577-52.2015.5.18.0121	06/11/15	20/07/16	257
RTSum - 0011577-52.2015.5.18.0121	06/11/15	13/09/16	312
RTSum - 0011583-59.2015.5.18.0121	06/11/15	15/02/16	101
RTSum - 0011588-81.2015.5.18.0121	09/11/15	25/01/16	77
RTSum - 0011601-80.2015.5.18.0121	10/11/15	10/03/16	121
RTSum - 0011606-05.2015.5.18.0121	11/11/15	23/06/16	225
RTSum - 0011606-05.2015.5.18.0121	11/11/15	07/07/16	239
RTSum - 0011624-26.2015.5.18.0121	12/11/15	03/02/16	83
RTSum - 0011629-48.2015.5.18.0121	13/11/15	27/07/16	257
RTSum - 0011633-85.2015.5.18.0121	13/11/15	04/02/16	83

Legenda:

Ajuiz. Data do Ajuizamento;

Enc. da Instrução: Data da conclusão para proferir sentença;

Prazo: Quantidade de dias decorridos do ajuizamento até o encerramento da instrução.



PRAZO MÉDIO ENTRE O AJUIZAMENTO E O ENCERRAMENTO DA INSTRUÇÃO - 1ª VARA DO TRABALHO DE ITUMBIARA

Sem magistrado

SUMARÍSSIMO

Qtd	Prazo Médio
617	75,24

Nr. Processo	Ajuiz.	nc. Instruça	Prazo
RTSum - 0011638-10.2015.5.18.0121	16/11/15	17/02/16	93
RTSum - 0011640-77.2015.5.18.0121	16/11/15	29/01/16	74
RTSum - 0011641-62.2015.5.18.0121	16/11/15	30/06/16	227
RTSum - 0011642-47.2015.5.18.0121	16/11/15	04/02/16	80
RTSum - 0011643-32.2015.5.18.0121	16/11/15	17/02/16	93
RTSum - 0011644-17.2015.5.18.0121	16/11/15	01/09/16	290
RTSum - 0011648-54.2015.5.18.0121	17/11/15	17/02/16	92
RTSum - 0011653-76.2015.5.18.0121	18/11/15	29/02/16	103
RTSum - 0011654-61.2015.5.18.0121	18/11/15	29/02/16	103
RTSum - 0011655-46.2015.5.18.0121	18/11/15	17/02/16	91
RTSum - 0011655-80.2014.5.18.0121	14/11/14	28/01/16	440
RTSum - 0011671-97.2015.5.18.0121	23/11/15	03/03/16	101
RTSum - 0011677-07.2015.5.18.0121	24/11/15	17/02/16	85
RTSum - 0011681-44.2015.5.18.0121	24/11/15	01/07/16	220
RTSum - 0011688-36.2015.5.18.0121	24/11/15	18/02/16	86
RTSum - 0011689-21.2015.5.18.0121	24/11/15	18/03/16	115
RTSum - 0011704-87.2015.5.18.0121	26/11/15	03/02/16	69
RTSum - 0011706-57.2015.5.18.0121	26/11/15	19/02/16	85
RTSum - 0011713-49.2015.5.18.0121	29/11/15	29/01/16	61
RTSum - 0011715-19.2015.5.18.0121	30/11/15	20/05/16	172
RTSum - 0011718-71.2015.5.18.0121	30/11/15	04/02/16	66
RTSum - 0011725-60.2015.5.18.0122	03/02/16	15/04/16	72
RTSum - 0011726-48.2015.5.18.0121	01/12/15	04/02/16	65
RTSum - 0011728-18.2015.5.18.0121	01/12/15	27/01/16	57
RTSum - 0011730-85.2015.5.18.0121	02/12/15	27/01/16	56

Legenda:

Ajuiz. Data do Ajuizamento;

Enc. da Instrução: Data da conclusão para proferir sentença;

Prazo: Quantidade de dias decorridos do ajuizamento até o encerramento da instrução.



**PRAZO MÉDIO ENTRE O AJUIZAMENTO E O
ENCERRAMENTO DA INSTRUÇÃO - 1ª VARA DO
TRABALHO DE ITUMBIARA**

Sem magistrado

SUMARÍSSIMO

Qtd	Prazo Médio
617	75,24

Nr. Processo	Ajuiz.	nc. Instruça	Prazo
RTSum - 0011741-17.2015.5.18.0121	03/12/15	24/02/16	83
RTSum - 0011743-84.2015.5.18.0121	03/12/15	28/07/16	238
RTSum - 0011747-24.2015.5.18.0121	04/12/15	22/01/16	49
RTSum - 0011754-16.2015.5.18.0121	04/12/15	28/01/16	55
RTSum - 0011755-98.2015.5.18.0121	04/12/15	28/01/16	55
RTSum - 0011757-68.2015.5.18.0121	04/12/15	27/01/16	54
RTSum - 0011759-38.2015.5.18.0121	07/12/15	28/03/16	112
RTSum - 0011760-23.2015.5.18.0121	07/12/15	28/01/16	52
RTSum - 0011763-75.2015.5.18.0121	07/12/15	31/03/16	115
RTSum - 0011764-60.2015.5.18.0121	08/12/15	28/06/16	203
RTSum - 0011766-30.2015.5.18.0121	08/12/15	03/02/16	57
RTSum - 0011770-67.2015.5.18.0121	09/12/15	03/02/16	56
RTSum - 0011772-37.2015.5.18.0121	10/12/15	31/03/16	112
RTSum - 0011774-07.2015.5.18.0121	10/12/15	24/02/16	76
RTSum - 0011775-89.2015.5.18.0121	10/12/15	03/02/16	55
RTSum - 0011777-59.2015.5.18.0121	11/12/15	03/02/16	54
RTSum - 0011782-81.2015.5.18.0121	11/12/15	03/02/16	54
RTSum - 0011783-66.2015.5.18.0121	11/12/15	03/02/16	54
RTSum - 0011789-73.2015.5.18.0121	14/12/15	03/02/16	51
RTSum - 0011791-43.2015.5.18.0121	14/12/15	19/08/16	249
RTSum - 0011792-28.2015.5.18.0121	15/12/15	04/02/16	51
RTSum - 0011797-50.2015.5.18.0121	16/12/15	08/03/16	83
RTSum - 0011798-35.2015.5.18.0121	16/12/15	04/02/16	50
RTSum - 0011800-05.2015.5.18.0121	17/12/15	16/06/16	182
RTSum - 0011805-27.2015.5.18.0121	18/12/15	10/03/16	83

Legenda:

Ajuiz. Data do Ajuizamento;

Enc. da Instrução: Data da conclusão para proferir sentença;

Prazo: Quantidade de dias decorridos do ajuizamento até o encerramento da instrução.



**PRAZO MÉDIO ENTRE O AJUIZAMENTO E O
ENCERRAMENTO DA INSTRUÇÃO - 1ª VARA DO
TRABALHO DE ITUMBIARA**

Sem magistrado

SUMARÍSSIMO

Qtd	Prazo Médio
617	75,24

Nr. Processo	Ajuiz.	nc. Instruçã	Prazo
RTSum - 0011807-94.2015.5.18.0121	18/12/15	11/03/16	84
RTSum - 0011808-79.2015.5.18.0121	19/12/15	16/02/16	59
RTSum - 0011810-49.2015.5.18.0121	21/12/15	01/04/16	102
RTSum - 0011814-86.2015.5.18.0121	22/12/15	01/04/16	101
RTSum - 0011815-71.2015.5.18.0121	22/12/15	03/08/16	225
RTSum - 0011816-56.2015.5.18.0121	22/12/15	10/03/16	79
RTSum - 0011817-41.2015.5.18.0121	22/12/15	01/04/16	101
RTSum - 0011818-26.2015.5.18.0121	23/12/15	18/03/16	86
RTSum - 0011819-11.2015.5.18.0121	23/12/15	18/02/16	57

Legenda:

Ajuiz. Data do Ajuizamento;

Enc. da Instrução: Data da conclusão para proferir sentença;

Prazo: Quantidade de dias decorridos do ajuizamento até o encerramento da instrução.