

## Conceituação

Tema	Prazos Processuais
<b>Relatórios</b>	Evolução Histórica Comparativo por VT Comparativo por Grupo Por Grupo Por VT Por Processo Por Magistrado
<b>Resumo</b>	Apresenta o prazo médio desde o ajuizamento da ação até o encerramento da instrução.
<b>Descrição</b>	O prazo médio é obtido calculando-se a quantidade de dias decorridos desde o ajuizamento até o encerramento da instrução. Os dados são extraídos baseando-se nos itens do e-Gestão:  267 e 90267 - Do ajuizamento da ação até o encerramento da instrução na fase de conhecimento – rito sumaríssimo;  268 e 90268 – Do ajuizamento da ação até o encerramento da instrução na fase de conhecimento – exceto rito sumaríssimo (ordinário)
<b>Origem da informação</b>	e-Gestão
<b>Critérios e transformações</b>	Coletado do e-Gestão, consolidado, otimizado e classificado para análise.
<b>Análises possíveis</b>	Prazo médio entre o ajuizamento da ação e o encerramento da instrução, detalhado de forma Geral, Por grupo, por VT, Por Processo e Por Magistrado.



## EVOLUÇÃO HISTÓRICA DOS PRAZOS PROCESSUAIS ENTRE O AJUIZAMENTO E O ENCERRAMENTO DA INSTRUÇÃO - VARA DO TRABALHO DE LUZIÂNIA

Data do encerramento da instrução entre 1/1/2016 e 31/12/2016 23:59:59

Rito	Qtd	Prazo Médio
ORDINÁRIO	1.482	105,63
SUMARÍSSIMO	1.687	29,29
<b>Total/Média</b>	<b>3.169</b>	<b>65</b>

Percentual de Processos por Rito

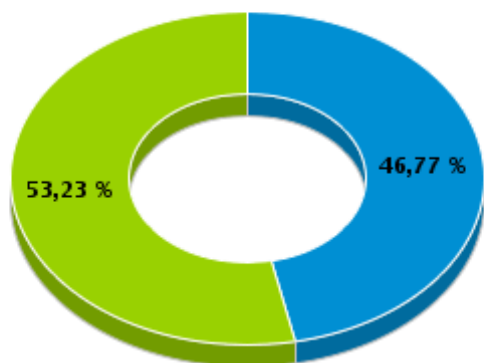

Rito

■ ORDINÁRIO ■ SUMARÍSSIMO

Prazo Médio por Rito

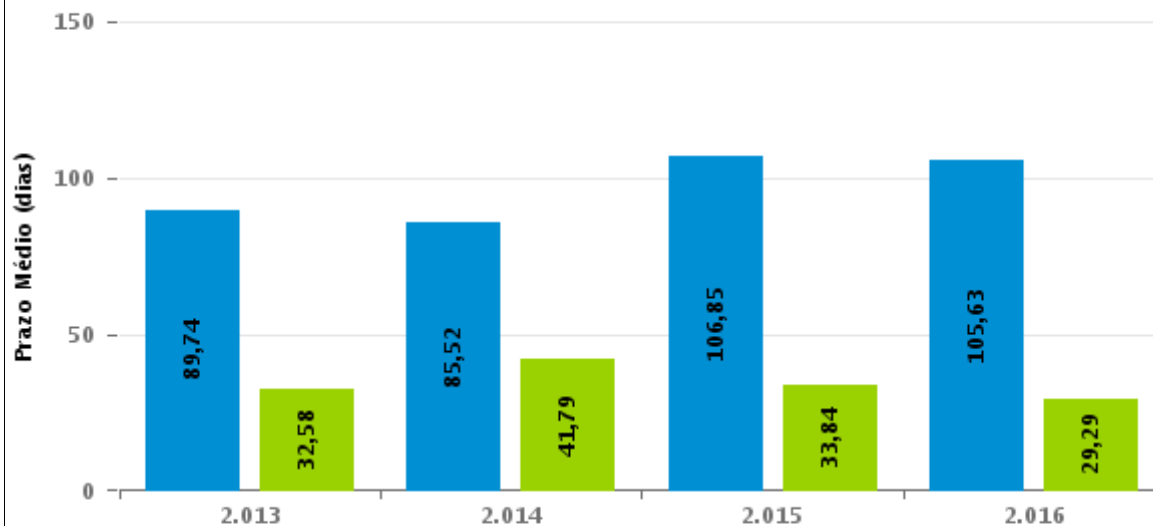

Para este exercício foram computados os processos até o mês de Dezembro/2.016

Rito

■ ORDINÁRIO ■ SUMARÍSSIMO

## COMPARATIVO DO PRAZO MÉDIO ENTRE O AJUIZAMENTO E O ENCERRAMENTO DA INSTRUÇÃO - VARA DO TRABALHO DE LUZIÂNIA

Data do encerramento da instrução entre 1/1/2016 e 31/12/2016 23:59:59

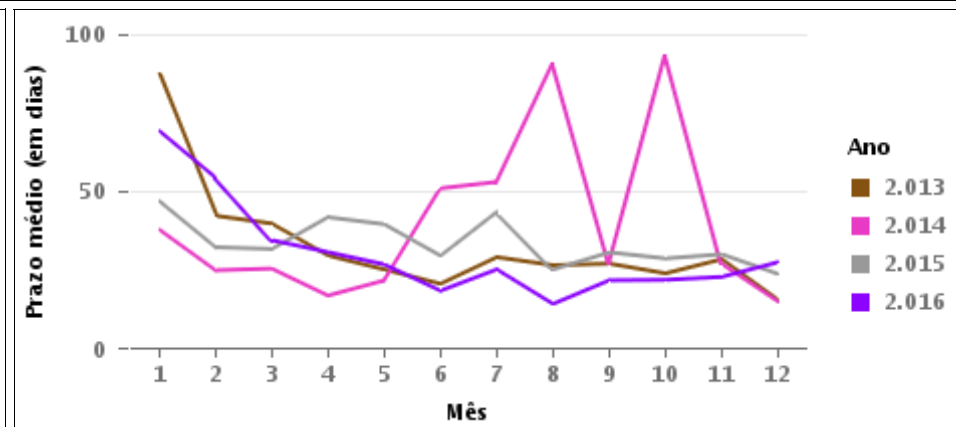
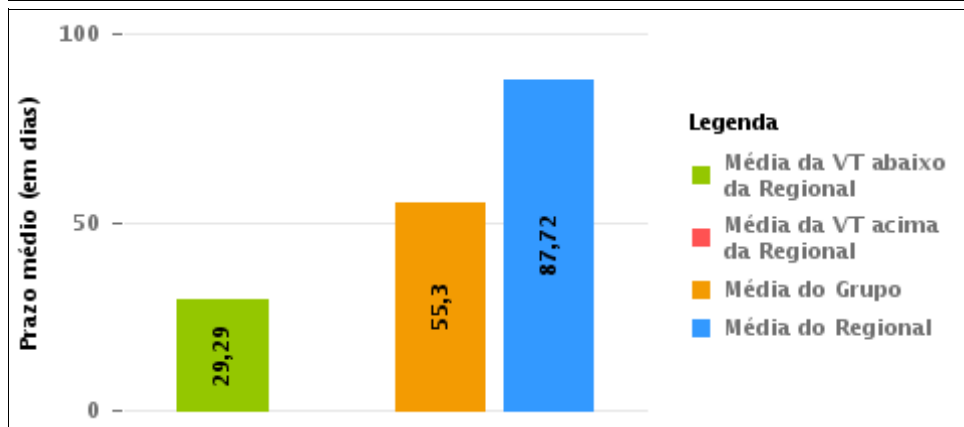
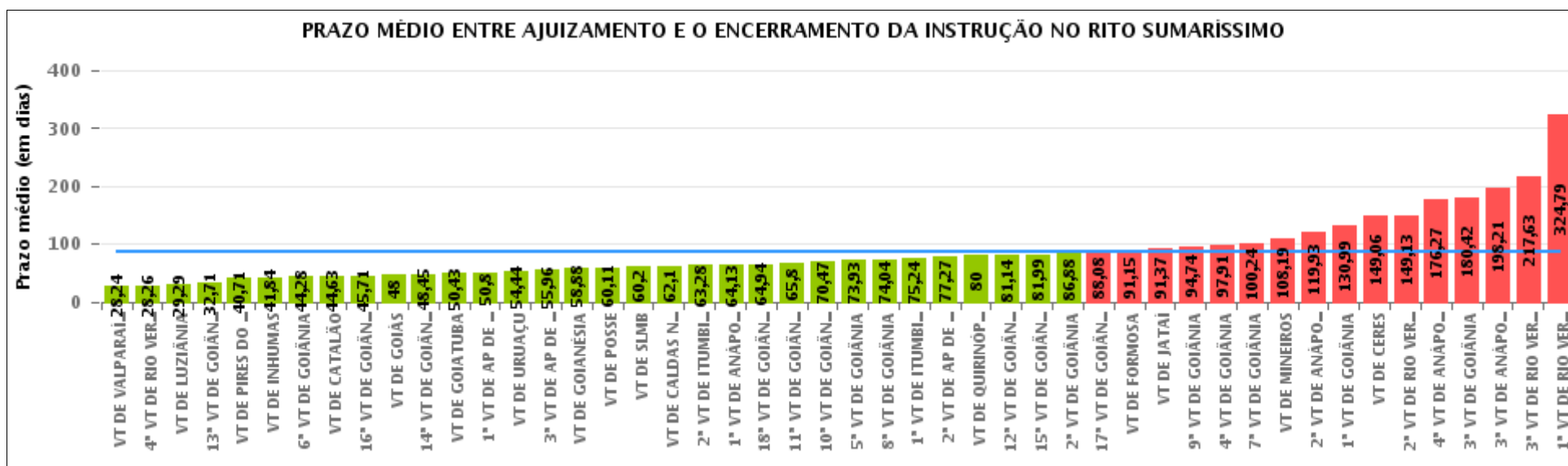



## COMPARATIVO DO PRAZO MÉDIO ENTRE O AJUIZAMENTO E O ENCERRAMENTO DA INSTRUÇÃO ENTRE AS VARAS DO GRUPO

Data do encerramento da instrução entre 1/1/2016 e 31/12/2016 23:59:59

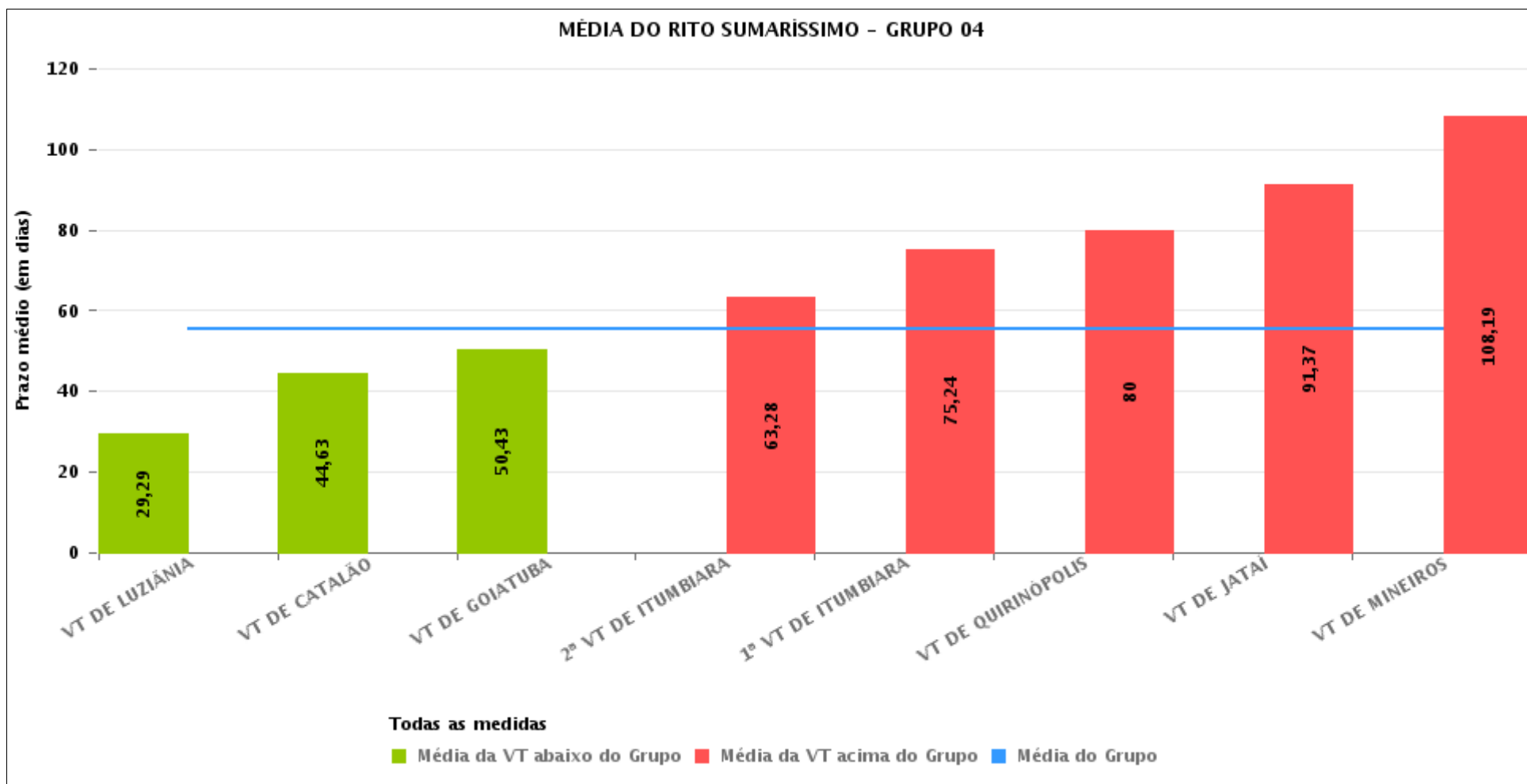



## PRAZO MÉDIO ENTRE O AJUIZAMENTO E O ENCERRAMENTO DA INSTRUÇÃO POR GRUPO

Data do encerramento da instrução entre 1/1/2016 e 31/12/2016 23:59:59

Rito	Grupo	Qtd. Processos	Prazo Médio (dias)	Ranking
SUMARÍSSIMO	GRUPO 04	7.173	55,3	1°
	GRUPO 01	305	60,11	2°
	GRUPO 06	4.288	61,2	3°
	GRUPO 02	675	69,77	4°
	GRUPO 05	24.470	91,1	5°
	GRUPO 03	5.979	135,27	6°

<p>Legenda:</p> <p># Grupo 01 – Até 750 VT de Posse</p> <p># Grupo 02 – De 751 a 1000 VT de Formosa VT de Pires do Rio</p> <p># Grupo 03 – De 1001 a 1500 VT de Ceres 1ª VT de Anápolis 2ª VT de Anápolis 3ª VT de Anápolis 4ª VT de Anápolis VT de Caldas Novas</p>	<p># Grupo 04 – De 1501 a 2000 VT de Catalão VT de Goiatuba 1ª VT de Itumbiara 2ª VT de Itumbiara VT de Jataí VT de Luziânia VT de Mineiros VT de Quirinópolis</p> <p># Grupo 05 – De 2001 a 2500 1ª VT de Goiânia 2ª VT de Goiânia 3ª VT de Goiânia 4ª VT de Goiânia 5ª VT de Goiânia 6ª VT de Goiânia 7ª VT de Goiânia</p>	<p>8ª VT de Goiânia 9ª VT de Goiânia 10ª VT de Goiânia 11ª VT de Goiânia 12ª VT de Goiânia 13ª VT de Goiânia 14ª VT de Goiânia 15ª VT de Goiânia 16ª VT de Goiânia 17ª VT de Goiânia 18ª VT de Goiânia VT de Goiás VT de Inhumas 1ª VT de Rio Verde 2ª VT de Rio Verde 3ª VT de Rio Verde 4ª VT de Rio Verde VT de Uruaçu VT de São Luis de Montes Belos VT de Valparaíso de Goiás</p>	<p>#Grupo 06 – A partir de 2500 1ª VT de Aparecida de Goiânia 2ª VT de Aparecida de Goiânia 3ª VT de Aparecida de Goiânia VT de Goianésia</p>
--	--	--	---



## PRAZO MÉDIO ENTRE O AJUIZAMENTO E O ENCERRAMENTO DA INSTRUÇÃO DE TODAS AS VARAS DO TRABALHO

Data do encerramento da instrução entre 1/1/2016 e 31/12/2016 23:59:59

### SUMARÍSSIMO

Qtd. Processos	Prazo Médio (dias)
42.890	87,72

Vara do Trabalho	Qtd Processos	Prazo Médio	Ranking
VARA DO TRABALHO DE VALPARAÍSO DE GOIÁS	1.267	28,24	1°
4ª VARA DO TRABALHO DE RIO VERDE	563	28,26	2°
VARA DO TRABALHO DE LUZIÂNIA	1.687	29,29	3°
13ª VARA DO TRABALHO DE GOIÂNIA	971	32,71	4°
VARA DO TRABALHO DE PIRES DO RIO	286	40,71	5°
VARA DO TRABALHO DE INHUMAS	744	41,84	6°
6ª VARA DO TRABALHO DE GOIÂNIA	887	44,28	7°
VARA DO TRABALHO DE CATALÃO	1.483	44,63	8°
16ª VARA DO TRABALHO DE GOIÂNIA	867	45,71	9°
VARA DO TRABALHO DE GOIÁS	844	48	10°
14ª VARA DO TRABALHO DE GOIÂNIA	1.042	48,45	11°
VARA DO TRABALHO DE GOIATUBA	1.415	50,43	12°
1ª VARA DO TRABALHO DE APARECIDA DE GOIÂNIA	921	50,8	13°
VARA DO TRABALHO DE URUAÇU	989	54,44	14°
3ª VARA DO TRABALHO DE APARECIDA DE GOIÂNIA	848	55,96	15°
VARA DO TRABALHO DE GOIANÉSIA	1.439	58,88	16°
VARA DO TRABALHO DE POSSE	305	60,11	17°
VARA DO TRABALHO DE SÃO LUIS DE MONTES BELOS	723	60,2	18°
VARA DO TRABALHO DE CALDAS NOVAS	692	62,1	19°
2ª VARA DO TRABALHO DE ITUMBIARA	680	63,28	20°
1ª VARA DO TRABALHO DE ANÁPOLIS	884	64,13	21°
18ª VARA DO TRABALHO DE GOIÂNIA	936	64,94	22°
11ª VARA DO TRABALHO DE GOIÂNIA	840	65,8	23°
10ª VARA DO TRABALHO DE GOIÂNIA	849	70,47	24°
5ª VARA DO TRABALHO DE GOIÂNIA	960	73,93	25°
8ª VARA DO TRABALHO DE GOIÂNIA	825	74,04	26°



## PRAZO MÉDIO ENTRE O AJUIZAMENTO E O ENCERRAMENTO DA INSTRUÇÃO DE TODAS AS VARAS DO TRABALHO

### SUMARÍSSIMO

Qtd. Processos	Prazo Médio (dias)
42.890	87,72

Vara do Trabalho	Qtd Processos	Prazo Médio	Ranking
1ª VARA DO TRABALHO DE ITUMBIARA	631	75,24	27°
2ª VARA DO TRABALHO DE APARECIDA DE GOIÂNIA	1.080	77,27	28°
VARA DO TRABALHO DE QUIRINÓPOLIS	349	80	29°
12ª VARA DO TRABALHO DE GOIÂNIA	1.163	81,14	30°
15ª VARA DO TRABALHO DE GOIÂNIA	877	81,99	31°
2ª VARA DO TRABALHO DE GOIÂNIA	922	86,88	32°
17ª VARA DO TRABALHO DE GOIÂNIA	962	88,08	33°
VARA DO TRABALHO DE FORMOSA	389	91,15	34°
VARA DO TRABALHO DE JATAÍ	543	91,37	35°
9ª VARA DO TRABALHO DE GOIÂNIA	903	94,74	36°
4ª VARA DO TRABALHO DE GOIÂNIA	815	97,91	37°
7ª VARA DO TRABALHO DE GOIÂNIA	946	100,24	38°
VARA DO TRABALHO DE MINEIROS	385	108,19	39°
2ª VARA DO TRABALHO DE ANÁPOLIS	707	119,93	40°
1ª VARA DO TRABALHO DE GOIÂNIA	875	130,99	41°
VARA DO TRABALHO DE CERES	1.752	149,06	42°
2ª VARA DO TRABALHO DE RIO VERDE	827	149,13	43°
4ª VARA DO TRABALHO DE ANÁPOLIS	1.010	176,27	44°
3ª VARA DO TRABALHO DE GOIÂNIA	888	180,42	45°
3ª VARA DO TRABALHO DE ANÁPOLIS	934	198,21	46°
3ª VARA DO TRABALHO DE RIO VERDE	884	217,63	47°
1ª VARA DO TRABALHO DE RIO VERDE	1.101	324,79	48°



## PRAZO MÉDIO ENTRE O AJUIZAMENTO E O ENCERRAMENTO DA INSTRUÇÃO - VARA DO TRABALHO DE LUZIÂNIA

Data do encerramento da instrução entre 1/1/2016 e 31/12/2016 23:59:59

### VARA DO TRABALHO DE LUZIÂNIA

#### SUMARÍSSIMO

Qtd	Prazo Médio
1.568	29,29

Nr. Processo	Ajuiz.	nc. Instruçã	Prazo
RTSum - 0010003-27.2016.5.18.0131	06/01/16	22/01/16	16
RTSum - 0010004-12.2016.5.18.0131	07/01/16	29/02/16	53
RTSum - 0010005-94.2016.5.18.0131	07/01/16	01/03/16	54
RTSum - 0010006-79.2016.5.18.0131	08/01/16	29/02/16	52
RTSum - 0010007-64.2016.5.18.0131	08/01/16	18/02/16	41
RTSum - 0010010-19.2016.5.18.0131	10/01/16	29/02/16	50
RTSum - 0010019-78.2016.5.18.0131	12/01/16	22/01/16	10
RTSum - 0010020-63.2016.5.18.0131	12/01/16	01/02/16	20
RTSum - 0010021-48.2016.5.18.0131	12/01/16	02/03/16	50
RTSum - 0010022-33.2016.5.18.0131	12/01/16	01/03/16	49
RTSum - 0010023-18.2016.5.18.0131	12/01/16	17/03/16	65
RTSum - 0010023-18.2016.5.18.0131	12/01/16	07/04/16	86
RTSum - 0010028-40.2016.5.18.0131	13/01/16	29/02/16	47
RTSum - 0010030-10.2016.5.18.0131	13/01/16	29/02/16	47
RTSum - 0010037-02.2016.5.18.0131	14/01/16	28/01/16	14
RTSum - 0010038-84.2016.5.18.0131	14/01/16	15/02/16	32
RTSum - 0010043-09.2016.5.18.0131	15/01/16	20/02/16	36
RTSum - 0010048-31.2016.5.18.0131	18/01/16	01/03/16	43
RTSum - 0010049-16.2016.5.18.0131	18/01/16	25/02/16	38
RTSum - 0010050-98.2016.5.18.0131	18/01/16	08/03/16	50
RTSum - 0010051-83.2016.5.18.0131	18/01/16	25/02/16	38
RTSum - 0010051-83.2016.5.18.0131	18/01/16	08/03/16	50

**Legenda:**

**Ajuiz.** Data do Ajuizamento;

**Enc. da Instrução:** Data da conclusão para proferir sentença;

**Prazo:** Quantidade de dias decorridos do ajuizamento até o encerramento da instrução.





## PRAZO MÉDIO ENTRE O AJUIZAMENTO E O ENCERRAMENTO DA INSTRUÇÃO - VARA DO TRABALHO DE LUZIÂNIA

### VARA DO TRABALHO DE LUZIÂNIA

#### SUMARÍSSIMO

Qtd	Prazo Médio
1.568	29,29

Nr. Processo	Ajuiz.	nc. Instruçã	Prazo
RTSum - 0010052-68.2016.5.18.0131	18/01/16	29/02/16	42
RTSum - 0010056-08.2016.5.18.0131	18/01/16	01/03/16	43
RTSum - 0010056-08.2016.5.18.0131	18/01/16	15/12/16	332
RTSum - 0010057-90.2016.5.18.0131	18/01/16	28/01/16	10
RTSum - 0010058-75.2016.5.18.0131	19/01/16	04/03/16	45
RTSum - 0010063-97.2016.5.18.0131	19/01/16	31/01/16	12
RTSum - 0010065-67.2016.5.18.0131	19/01/16	31/01/16	12
RTSum - 0010066-52.2016.5.18.0131	19/01/16	29/01/16	10
RTSum - 0010067-37.2016.5.18.0131	19/01/16	31/01/16	12
RTSum - 0010068-22.2016.5.18.0131	19/01/16	29/01/16	10
RTSum - 0010069-07.2016.5.18.0131	19/01/16	31/01/16	12
RTSum - 0010070-89.2016.5.18.0131	19/01/16	29/01/16	10
RTSum - 0010071-74.2016.5.18.0131	19/01/16	28/01/16	9
RTSum - 0010072-59.2016.5.18.0131	19/01/16	08/03/16	49
RTSum - 0010073-44.2016.5.18.0131	19/01/16	31/01/16	12
RTSum - 0010074-29.2016.5.18.0131	20/01/16	02/02/16	13
RTSum - 0010076-96.2016.5.18.0131	20/01/16	01/02/16	12
RTSum - 0010077-81.2016.5.18.0131	20/01/16	02/03/16	42
RTSum - 0010077-81.2016.5.18.0131	20/01/16	15/03/16	55
RTSum - 0010078-66.2016.5.18.0131	21/01/16	02/02/16	12
RTSum - 0010079-51.2016.5.18.0131	21/01/16	28/01/16	7
RTSum - 0010080-36.2016.5.18.0131	21/01/16	23/05/16	123
RTSum - 0010080-70.2015.5.18.0131	21/01/15	29/01/16	373
RTSum - 0010080-70.2015.5.18.0131	21/01/15	11/02/16	386
RTSum - 0010081-55.2015.5.18.0131	21/01/15	29/05/16	494

**Legenda:**

**Ajuiz.** Data do Ajuizamento;

**Enc. da Instrução:** Data da conclusão para proferir sentença;

**Prazo:** Quantidade de dias decorridos do ajuizamento até o encerramento da instrução.



## PRAZO MÉDIO ENTRE O AJUIZAMENTO E O ENCERRAMENTO DA INSTRUÇÃO - VARA DO TRABALHO DE LUZIÂNIA

### VARA DO TRABALHO DE LUZIÂNIA

#### SUMARÍSSIMO

Qtd	Prazo Médio
1.568	29,29

Nr. Processo	Ajuiz.	nc. Instruçã	Prazo
RTSum - 0010081-55.2015.5.18.0131	21/01/15	09/06/16	505
RTSum - 0010082-06.2016.5.18.0131	21/01/16	08/03/16	47
RTSum - 0010082-40.2015.5.18.0131	21/01/15	20/04/16	455
RTSum - 0010082-40.2015.5.18.0131	21/01/15	09/05/16	474
RTSum - 0010086-43.2016.5.18.0131	22/01/16	06/03/16	44
RTSum - 0010087-28.2016.5.18.0131	24/01/16	02/03/16	38
RTSum - 0010088-13.2016.5.18.0131	25/01/16	07/03/16	42
RTSum - 0010089-95.2016.5.18.0131	25/01/16	28/01/16	3
RTSum - 0010091-65.2016.5.18.0131	26/01/16	16/03/16	50
RTSum - 0010091-65.2016.5.18.0131	26/01/16	29/03/16	63
RTSum - 0010092-50.2016.5.18.0131	26/01/16	08/03/16	42
RTSum - 0010093-35.2016.5.18.0131	26/01/16	03/02/16	8
RTSum - 0010094-20.2016.5.18.0131	26/01/16	15/03/16	49
RTSum - 0010095-05.2016.5.18.0131	26/01/16	07/03/16	41
RTSum - 0010096-87.2016.5.18.0131	26/01/16	25/02/16	30
RTSum - 0010097-72.2016.5.18.0131	26/01/16	25/02/16	30
RTSum - 0010098-57.2016.5.18.0131	26/01/16	25/02/16	30
RTSum - 0010099-42.2016.5.18.0131	26/01/16	25/02/16	30
RTSum - 0010100-27.2016.5.18.0131	26/01/16	25/02/16	30
RTSum - 0010101-12.2016.5.18.0131	27/01/16	03/02/16	7
RTSum - 0010102-94.2016.5.18.0131	27/01/16	06/03/16	39
RTSum - 0010103-79.2016.5.18.0131	27/01/16	29/01/16	2
RTSum - 0010104-64.2016.5.18.0131	27/01/16	29/01/16	2
RTSum - 0010108-04.2016.5.18.0131	27/01/16	16/02/16	20
RTSum - 0010109-86.2016.5.18.0131	27/01/16	11/02/16	15

**Legenda:**

**Ajuiz.** Data do Ajuizamento;

**Enc. da Instrução:** Data da conclusão para proferir sentença;

**Prazo:** Quantidade de dias decorridos do ajuizamento até o encerramento da instrução.



## PRAZO MÉDIO ENTRE O AJUIZAMENTO E O ENCERRAMENTO DA INSTRUÇÃO - VARA DO TRABALHO DE LUZIÂNIA

### VARA DO TRABALHO DE LUZIÂNIA

#### SUMARÍSSIMO

Qtd	Prazo Médio
1.568	29,29

Nr. Processo	Ajuiz.	nc. Instruçã	Prazo
RTSum - 0010110-71.2016.5.18.0131	28/01/16	16/02/16	19
RTSum - 0010111-56.2016.5.18.0131	28/01/16	25/02/16	28
RTSum - 0010112-41.2016.5.18.0131	28/01/16	15/02/16	18
RTSum - 0010113-26.2016.5.18.0131	28/01/16	25/02/16	28
RTSum - 0010120-18.2016.5.18.0131	28/01/16	25/02/16	28
RTSum - 0010123-70.2016.5.18.0131	29/01/16	25/02/16	27
RTSum - 0010124-55.2016.5.18.0131	29/01/16	25/02/16	27
RTSum - 0010125-40.2016.5.18.0131	29/01/16	25/02/16	27
RTSum - 0010126-25.2016.5.18.0131	29/01/16	07/03/16	38
RTSum - 0010127-10.2016.5.18.0131	29/01/16	25/02/16	27
RTSum - 0010128-92.2016.5.18.0131	29/01/16	25/02/16	27
RTSum - 0010129-77.2016.5.18.0131	29/01/16	29/02/16	31
RTSum - 0010130-62.2016.5.18.0131	29/01/16	01/03/16	32
RTSum - 0010131-47.2016.5.18.0131	29/01/16	01/03/16	32
RTSum - 0010132-32.2016.5.18.0131	29/01/16	01/03/16	32
RTSum - 0010133-17.2016.5.18.0131	29/01/16	01/03/16	32
RTSum - 0010134-02.2016.5.18.0131	29/01/16	01/03/16	32
RTSum - 0010135-84.2016.5.18.0131	29/01/16	03/03/16	34
RTSum - 0010135-84.2016.5.18.0131	29/01/16	14/03/16	45
RTSum - 0010138-39.2016.5.18.0131	29/01/16	03/03/16	34
RTSum - 0010139-24.2016.5.18.0131	29/01/16	25/02/16	27
RTSum - 0010140-09.2016.5.18.0131	29/01/16	25/02/16	27
RTSum - 0010141-91.2016.5.18.0131	29/01/16	25/02/16	27
RTSum - 0010147-98.2016.5.18.0131	01/02/16	07/03/16	35
RTSum - 0010148-83.2016.5.18.0131	01/02/16	16/02/16	15

**Legenda:**

**Ajuiz.** Data do Ajuizamento;

**Enc. da Instrução:** Data da conclusão para proferir sentença;

**Prazo:** Quantidade de dias decorridos do ajuizamento até o encerramento da instrução.



## PRAZO MÉDIO ENTRE O AJUIZAMENTO E O ENCERRAMENTO DA INSTRUÇÃO - VARA DO TRABALHO DE LUZIÂNIA

### VARA DO TRABALHO DE LUZIÂNIA

#### SUMARÍSSIMO

Qtd	Prazo Médio
1.568	29,29

Nr. Processo	Ajuiz.	nc. Instruçã	Prazo
RTSum - 0010149-68.2016.5.18.0131	01/02/16	10/03/16	38
RTSum - 0010152-23.2016.5.18.0131	02/02/16	15/02/16	13
RTSum - 0010153-08.2016.5.18.0131	02/02/16	17/02/16	15
RTSum - 0010154-90.2016.5.18.0131	02/02/16	16/03/16	43
RTSum - 0010156-60.2016.5.18.0131	02/02/16	25/02/16	23
RTSum - 0010157-45.2016.5.18.0131	02/02/16	25/02/16	23
RTSum - 0010160-97.2016.5.18.0131	02/02/16	15/02/16	13
RTSum - 0010162-67.2016.5.18.0131	02/02/16	15/02/16	13
RTSum - 0010166-07.2016.5.18.0131	03/02/16	15/02/16	12
RTSum - 0010167-89.2016.5.18.0131	03/02/16	17/02/16	14
RTSum - 0010168-74.2016.5.18.0131	03/02/16	15/03/16	41
RTSum - 0010168-74.2016.5.18.0131	03/02/16	05/05/16	92
RTSum - 0010169-59.2016.5.18.0131	03/02/16	14/09/16	224
RTSum - 0010169-59.2016.5.18.0131	03/02/16	30/09/16	240
RTSum - 0010170-44.2016.5.18.0131	03/02/16	03/02/16	0
RTSum - 0010171-29.2016.5.18.0131	03/02/16	17/02/16	14
RTSum - 0010172-14.2016.5.18.0131	03/02/16	23/02/16	20
RTSum - 0010173-96.2016.5.18.0131	03/02/16	17/02/16	14
RTSum - 0010174-81.2016.5.18.0131	03/02/16	14/03/16	40
RTSum - 0010178-21.2016.5.18.0131	04/02/16	15/03/16	40
RTSum - 0010178-61.2016.5.18.0053	29/04/16	04/05/16	5
RTSum - 0010179-06.2016.5.18.0131	04/02/16	18/02/16	14
RTSum - 0010179-06.2016.5.18.0131	04/02/16	01/03/16	26
RTSum - 0010180-88.2016.5.18.0131	04/02/16	15/03/16	40
RTSum - 0010181-73.2016.5.18.0131	04/02/16	17/02/16	13

**Legenda:**

**Ajuiz.** Data do Ajuizamento;

**Enc. da Instrução:** Data da conclusão para proferir sentença;

**Prazo:** Quantidade de dias decorridos do ajuizamento até o encerramento da instrução.



## PRAZO MÉDIO ENTRE O AJUIZAMENTO E O ENCERRAMENTO DA INSTRUÇÃO - VARA DO TRABALHO DE LUZIÂNIA

### VARA DO TRABALHO DE LUZIÂNIA

#### SUMARÍSSIMO

Qtd	Prazo Médio
1.568	29,29

Nr. Processo	Ajuiz.	nc. Instruçã	Prazo
RTSum - 0010185-13.2016.5.18.0131	04/02/16	10/03/16	35
RTSum - 0010186-95.2016.5.18.0131	04/02/16	15/03/16	40
RTSum - 0010187-80.2016.5.18.0131	04/02/16	19/02/16	15
RTSum - 0010187-80.2016.5.18.0131	04/02/16	01/03/16	26
RTSum - 0010188-65.2016.5.18.0131	04/02/16	20/02/16	16
RTSum - 0010189-50.2016.5.18.0131	05/02/16	05/02/16	0
RTSum - 0010191-20.2016.5.18.0131	05/02/16	05/02/16	0
RTSum - 0010192-05.2016.5.18.0131	05/02/16	23/02/16	18
RTSum - 0010194-72.2016.5.18.0131	08/02/16	23/02/16	15
RTSum - 0010195-57.2016.5.18.0131	08/02/16	18/02/16	10
RTSum - 0010196-42.2016.5.18.0131	08/02/16	01/03/16	22
RTSum - 0010198-12.2016.5.18.0131	10/02/16	22/02/16	12
RTSum - 0010200-79.2016.5.18.0131	10/02/16	25/02/16	15
RTSum - 0010202-49.2016.5.18.0131	11/02/16	01/03/16	19
RTSum - 0010206-86.2016.5.18.0131	11/02/16	21/03/16	39
RTSum - 0010211-11.2016.5.18.0131	11/02/16	10/03/16	28
RTSum - 0010211-11.2016.5.18.0131	11/02/16	29/03/16	47
RTSum - 0010213-78.2016.5.18.0131	11/02/16	18/02/16	7
RTSum - 0010214-63.2016.5.18.0131	11/02/16	01/03/16	19
RTSum - 0010218-03.2016.5.18.0131	12/02/16	01/03/16	18
RTSum - 0010219-85.2016.5.18.0131	12/02/16	30/03/16	47
RTSum - 0010223-25.2016.5.18.0131	13/02/16	19/02/16	6
RTSum - 0010224-10.2016.5.18.0131	13/02/16	21/03/16	37
RTSum - 0010225-92.2016.5.18.0131	13/02/16	19/02/16	6
RTSum - 0010226-77.2016.5.18.0131	13/02/16	01/03/16	17

**Legenda:**

**Ajuiz.** Data do Ajuizamento;

**Enc. da Instrução:** Data da conclusão para proferir sentença;

**Prazo:** Quantidade de dias decorridos do ajuizamento até o encerramento da instrução.



## PRAZO MÉDIO ENTRE O AJUIZAMENTO E O ENCERRAMENTO DA INSTRUÇÃO - VARA DO TRABALHO DE LUZIÂNIA

### VARA DO TRABALHO DE LUZIÂNIA

#### SUMARÍSSIMO

Qtd	Prazo Médio
1.568	29,29

Nr. Processo	Ajuiz.	nc. Instruçã	Prazo
RTSum - 0010227-62.2016.5.18.0131	14/02/16	19/02/16	5
RTSum - 0010228-47.2016.5.18.0131	15/02/16	01/03/16	15
RTSum - 0010229-32.2016.5.18.0131	15/02/16	24/02/16	9
RTSum - 0010239-76.2016.5.18.0131	15/02/16	26/02/16	11
RTSum - 0010241-46.2016.5.18.0131	16/02/16	24/02/16	8
RTSum - 0010243-16.2016.5.18.0131	17/02/16	10/03/16	22
RTSum - 0010244-98.2016.5.18.0131	17/02/16	29/02/16	12
RTSum - 0010245-83.2016.5.18.0131	17/02/16	16/03/16	28
RTSum - 0010245-83.2016.5.18.0131	17/02/16	07/04/16	50
RTSum - 0010246-68.2016.5.18.0131	17/02/16	01/03/16	13
RTSum - 0010249-23.2016.5.18.0131	17/02/16	24/02/16	7
RTSum - 0010250-08.2016.5.18.0131	17/02/16	06/03/16	18
RTSum - 0010251-90.2016.5.18.0131	17/02/16	24/02/16	7
RTSum - 0010253-60.2016.5.18.0131	17/02/16	24/02/16	7
RTSum - 0010254-45.2016.5.18.0131	17/02/16	22/03/16	34
RTSum - 0010255-30.2016.5.18.0131	17/02/16	16/03/16	28
RTSum - 0010260-52.2016.5.18.0131	17/02/16	29/03/16	41
RTSum - 0010261-37.2016.5.18.0131	17/02/16	10/03/16	22
RTSum - 0010261-37.2016.5.18.0131	17/02/16	29/03/16	41
RTSum - 0010262-22.2016.5.18.0131	17/02/16	16/03/16	28
RTSum - 0010263-07.2016.5.18.0131	17/02/16	16/03/16	28
RTSum - 0010264-89.2016.5.18.0131	17/02/16	10/03/16	22
RTSum - 0010265-74.2016.5.18.0131	17/02/16	16/03/16	28
RTSum - 0010266-59.2016.5.18.0131	17/02/16	15/03/16	27
RTSum - 0010267-44.2016.5.18.0131	17/02/16	17/03/16	29

**Legenda:**

**Ajuiz.** Data do Ajuizamento;

**Enc. da Instrução:** Data da conclusão para proferir sentença;

**Prazo:** Quantidade de dias decorridos do ajuizamento até o encerramento da instrução.



## PRAZO MÉDIO ENTRE O AJUIZAMENTO E O ENCERRAMENTO DA INSTRUÇÃO - VARA DO TRABALHO DE LUZIÂNIA

### VARA DO TRABALHO DE LUZIÂNIA

#### SUMARÍSSIMO

Qtd	Prazo Médio
1.568	29,29

Nr. Processo	Ajuiz.	nc. Instruçã	Prazo
RTSum - 0010268-29.2016.5.18.0131	17/02/16	07/03/16	19
RTSum - 0010269-14.2016.5.18.0131	17/02/16	03/03/16	15
RTSum - 0010270-96.2016.5.18.0131	18/02/16	15/03/16	26
RTSum - 0010274-36.2016.5.18.0131	18/02/16	14/03/16	25
RTSum - 0010275-21.2016.5.18.0131	18/02/16	16/03/16	27
RTSum - 0010276-06.2016.5.18.0131	19/02/16	08/03/16	18
RTSum - 0010277-88.2016.5.18.0131	19/02/16	08/03/16	18
RTSum - 0010278-73.2016.5.18.0131	19/02/16	08/03/16	18
RTSum - 0010283-95.2016.5.18.0131	19/02/16	09/03/16	19
RTSum - 0010283-95.2016.5.18.0131	19/02/16	29/03/16	39
RTSum - 0010285-65.2016.5.18.0131	19/02/16	30/03/16	40
RTSum - 0010286-50.2016.5.18.0131	20/02/16	08/03/16	17
RTSum - 0010287-35.2016.5.18.0131	20/02/16	02/03/16	11
RTSum - 0010289-05.2016.5.18.0131	22/02/16	16/03/16	23
RTSum - 0010289-05.2016.5.18.0131	22/02/16	07/04/16	45
RTSum - 0010291-72.2016.5.18.0131	22/02/16	26/03/16	33
RTSum - 0010298-64.2016.5.18.0131	22/02/16	22/03/16	29
RTSum - 0010299-49.2016.5.18.0131	22/02/16	02/03/16	9
RTSum - 0010300-34.2016.5.18.0131	22/02/16	06/03/16	13
RTSum - 0010302-04.2016.5.18.0131	22/02/16	08/03/16	15
RTSum - 0010303-86.2016.5.18.0131	23/02/16	23/02/16	0
RTSum - 0010304-71.2016.5.18.0131	23/02/16	23/02/16	0
RTSum - 0010305-56.2016.5.18.0131	23/02/16	23/02/16	0
RTSum - 0010306-41.2016.5.18.0131	23/02/16	23/02/16	0
RTSum - 0010307-26.2016.5.18.0131	23/02/16	02/03/16	8

**Legenda:**

**Ajuiz.** Data do Ajuizamento;

**Enc. da Instrução:** Data da conclusão para proferir sentença;

**Prazo:** Quantidade de dias decorridos do ajuizamento até o encerramento da instrução.



## PRAZO MÉDIO ENTRE O AJUIZAMENTO E O ENCERRAMENTO DA INSTRUÇÃO - VARA DO TRABALHO DE LUZIÂNIA

### VARA DO TRABALHO DE LUZIÂNIA

#### SUMARÍSSIMO

Qtd	Prazo Médio
1.568	29,29

Nr. Processo	Ajuiz.	nc. Instruçã	Prazo
RTSum - 0010308-11.2016.5.18.0131	23/02/16	08/03/16	14
RTSum - 0010310-78.2016.5.18.0131	23/02/16	07/03/16	13
RTSum - 0010311-63.2016.5.18.0131	23/02/16	25/02/16	2
RTSum - 0010312-48.2016.5.18.0131	23/02/16	15/03/16	21
RTSum - 0010315-03.2016.5.18.0131	23/02/16	29/06/16	127
RTSum - 0010315-03.2016.5.18.0131	23/02/16	20/07/16	148
RTSum - 0010316-85.2016.5.18.0131	24/02/16	29/03/16	34
RTSum - 0010317-70.2016.5.18.0131	24/02/16	16/03/16	21
RTSum - 0010319-40.2016.5.18.0131	24/02/16	16/03/16	21
RTSum - 0010320-25.2016.5.18.0131	24/02/16	25/02/16	1
RTSum - 0010322-92.2016.5.18.0131	24/02/16	15/03/16	20
RTSum - 0010326-32.2016.5.18.0131	24/02/16	15/03/16	20
RTSum - 0010327-17.2016.5.18.0131	24/02/16	02/03/16	7
RTSum - 0010328-02.2016.5.18.0131	24/02/16	15/03/16	20
RTSum - 0010329-84.2016.5.18.0131	24/02/16	02/03/16	7
RTSum - 0010330-69.2016.5.18.0131	24/02/16	15/03/16	20
RTSum - 0010331-54.2016.5.18.0131	24/02/16	02/03/16	7
RTSum - 0010332-39.2016.5.18.0131	24/02/16	29/03/16	34
RTSum - 0010335-91.2016.5.18.0131	25/02/16	10/03/16	14
RTSum - 0010336-76.2016.5.18.0131	25/02/16	15/03/16	19
RTSum - 0010337-61.2016.5.18.0131	25/02/16	30/03/16	34
RTSum - 0010337-61.2016.5.18.0131	25/02/16	15/04/16	50
RTSum - 0010338-46.2016.5.18.0131	25/02/16	31/03/16	35
RTSum - 0010340-16.2016.5.18.0131	25/02/16	29/03/16	33
RTSum - 0010341-98.2016.5.18.0131	25/02/16	10/03/16	14

**Legenda:**

**Ajuiz.** Data do Ajuizamento;

**Enc. da Instrução:** Data da conclusão para proferir sentença;

**Prazo:** Quantidade de dias decorridos do ajuizamento até o encerramento da instrução.





## PRAZO MÉDIO ENTRE O AJUIZAMENTO E O ENCERRAMENTO DA INSTRUÇÃO - VARA DO TRABALHO DE LUZIÂNIA

### VARA DO TRABALHO DE LUZIÂNIA

#### SUMARÍSSIMO

Qtd	Prazo Médio
1.568	29,29

Nr. Processo	Ajuiz.	nc. Instruçã	Prazo
RTSum - 0010342-83.2016.5.18.0131	25/02/16	22/03/16	26
RTSum - 0010344-53.2016.5.18.0131	26/02/16	21/03/16	24
RTSum - 0010345-38.2016.5.18.0131	26/02/16	22/03/16	25
RTSum - 0010346-23.2016.5.18.0131	26/02/16	18/03/16	21
RTSum - 0010350-60.2016.5.18.0131	26/02/16	03/03/16	6
RTSum - 0010354-97.2016.5.18.0131	26/02/16	11/04/16	45
RTSum - 0010355-82.2016.5.18.0131	26/02/16	16/03/16	19
RTSum - 0010356-67.2016.5.18.0131	26/02/16	15/03/16	18
RTSum - 0010359-22.2016.5.18.0131	28/02/16	10/03/16	11
RTSum - 0010360-07.2016.5.18.0131	28/02/16	15/03/16	16
RTSum - 0010361-89.2016.5.18.0131	28/02/16	31/03/16	32
RTSum - 0010362-74.2016.5.18.0131	28/02/16	22/03/16	23
RTSum - 0010363-59.2016.5.18.0131	28/02/16	31/03/16	32
RTSum - 0010364-44.2016.5.18.0131	28/02/16	22/03/16	23
RTSum - 0010365-29.2016.5.18.0131	29/02/16	06/04/16	37
RTSum - 0010366-14.2016.5.18.0131	29/02/16	21/03/16	21
RTSum - 0010367-96.2016.5.18.0131	29/02/16	30/03/16	30
RTSum - 0010367-96.2016.5.18.0131	29/02/16	12/04/16	43
RTSum - 0010368-81.2016.5.18.0131	29/02/16	22/03/16	22
RTSum - 0010373-06.2016.5.18.0131	29/02/16	17/03/16	17
RTSum - 0010373-06.2016.5.18.0131	29/02/16	07/04/16	38
RTSum - 0010374-88.2016.5.18.0131	29/02/16	05/04/16	36
RTSum - 0010375-73.2016.5.18.0131	29/02/16	10/03/16	10
RTSum - 0010377-43.2016.5.18.0131	01/03/16	30/03/16	29
RTSum - 0010377-43.2016.5.18.0131	01/03/16	12/04/16	42

**Legenda:**

**Ajuiz.** Data do Ajuizamento;

**Enc. da Instrução:** Data da conclusão para proferir sentença;

**Prazo:** Quantidade de dias decorridos do ajuizamento até o encerramento da instrução.



## PRAZO MÉDIO ENTRE O AJUIZAMENTO E O ENCERRAMENTO DA INSTRUÇÃO - VARA DO TRABALHO DE LUZIÂNIA

### VARA DO TRABALHO DE LUZIÂNIA

#### SUMARÍSSIMO

Qtd	Prazo Médio
1.568	29,29

Nr. Processo	Ajuiz.	nc. Instruçã	Prazo
RTSum - 0010379-13.2016.5.18.0131	01/03/16	10/03/16	9
RTSum - 0010380-95.2016.5.18.0131	01/03/16	15/03/16	14
RTSum - 0010381-80.2016.5.18.0131	01/03/16	17/03/16	16
RTSum - 0010382-65.2016.5.18.0131	01/03/16	11/04/16	41
RTSum - 0010383-50.2016.5.18.0131	01/03/16	17/03/16	16
RTSum - 0010384-35.2016.5.18.0131	02/03/16	11/04/16	40
RTSum - 0010385-20.2016.5.18.0131	02/03/16	06/04/16	35
RTSum - 0010386-05.2016.5.18.0131	02/03/16	22/03/16	20
RTSum - 0010387-87.2016.5.18.0131	02/03/16	10/03/16	8
RTSum - 0010390-42.2016.5.18.0131	02/03/16	08/03/16	6
RTSum - 0010392-12.2016.5.18.0131	03/03/16	15/03/16	12
RTSum - 0010393-94.2016.5.18.0131	03/03/16	04/03/16	1
RTSum - 0010397-34.2016.5.18.0131	04/03/16	10/03/16	6
RTSum - 0010398-19.2016.5.18.0131	04/03/16	15/03/16	11
RTSum - 0010399-04.2016.5.18.0131	04/03/16	17/03/16	13
RTSum - 0010399-04.2016.5.18.0131	04/03/16	07/04/16	34
RTSum - 0010401-71.2016.5.18.0131	04/03/16	10/03/16	6
RTSum - 0010408-63.2016.5.18.0131	05/03/16	21/03/16	16
RTSum - 0010409-48.2016.5.18.0131	05/03/16	11/03/16	6
RTSum - 0010410-33.2016.5.18.0131	07/03/16	15/03/16	8
RTSum - 0010411-18.2016.5.18.0131	07/03/16	07/04/16	31
RTSum - 0010415-55.2016.5.18.0131	07/03/16	07/04/16	31
RTSum - 0010416-40.2016.5.18.0131	07/03/16	10/04/16	34
RTSum - 0010417-25.2016.5.18.0131	07/03/16	07/04/16	31
RTSum - 0010418-10.2016.5.18.0131	08/03/16	05/04/16	28

**Legenda:**

**Ajuiz.** Data do Ajuizamento;

**Enc. da Instrução:** Data da conclusão para proferir sentença;

**Prazo:** Quantidade de dias decorridos do ajuizamento até o encerramento da instrução.



## PRAZO MÉDIO ENTRE O AJUIZAMENTO E O ENCERRAMENTO DA INSTRUÇÃO - VARA DO TRABALHO DE LUZIÂNIA

### VARA DO TRABALHO DE LUZIÂNIA

#### SUMARÍSSIMO

Qtd	Prazo Médio
1.568	29,29

Nr. Processo	Ajuiz.	nc. Instruçã	Prazo
RTSum - 0010421-62.2016.5.18.0131	08/03/16	07/04/16	30
RTSum - 0010421-62.2016.5.18.0131	08/03/16	19/04/16	42
RTSum - 0010423-32.2016.5.18.0131	09/03/16	13/04/16	35
RTSum - 0010424-17.2016.5.18.0131	09/03/16	28/03/16	19
RTSum - 0010425-02.2016.5.18.0131	09/03/16	07/04/16	29
RTSum - 0010426-84.2016.5.18.0131	09/03/16	28/03/16	19
RTSum - 0010431-09.2016.5.18.0131	09/03/16	06/04/16	28
RTSum - 0010431-09.2016.5.18.0131	09/03/16	13/04/16	35
RTSum - 0010432-91.2016.5.18.0131	09/03/16	28/03/16	19
RTSum - 0010433-76.2016.5.18.0131	09/03/16	29/03/16	20
RTSum - 0010437-16.2016.5.18.0131	09/03/16	07/04/16	29
RTSum - 0010439-83.2016.5.18.0131	09/03/16	13/04/16	35
RTSum - 0010440-68.2016.5.18.0131	09/03/16	28/03/16	19
RTSum - 0010442-38.2016.5.18.0131	10/03/16	26/03/16	16
RTSum - 0010449-30.2016.5.18.0131	11/03/16	30/03/16	19
RTSum - 0010450-15.2016.5.18.0131	11/03/16	26/03/16	15
RTSum - 0010453-04.2015.5.18.0131	04/03/15	18/02/16	351
RTSum - 0010453-04.2015.5.18.0131	04/03/15	01/03/16	363
RTSum - 0010453-67.2016.5.18.0131	11/03/16	30/03/16	19
RTSum - 0010454-52.2016.5.18.0131	11/03/16	22/03/16	11
RTSum - 0010455-37.2016.5.18.0131	13/03/16	29/03/16	16
RTSum - 0010456-22.2016.5.18.0131	14/03/16	28/03/16	14
RTSum - 0010460-59.2016.5.18.0131	14/03/16	04/04/16	21
RTSum - 0010463-14.2016.5.18.0131	14/03/16	14/04/16	31
RTSum - 0010464-96.2016.5.18.0131	14/03/16	18/04/16	35

**Legenda:**

**Ajuiz.** Data do Ajuizamento;

**Enc. da Instrução:** Data da conclusão para proferir sentença;

**Prazo:** Quantidade de dias decorridos do ajuizamento até o encerramento da instrução.



## PRAZO MÉDIO ENTRE O AJUIZAMENTO E O ENCERRAMENTO DA INSTRUÇÃO - VARA DO TRABALHO DE LUZIÂNIA

### VARA DO TRABALHO DE LUZIÂNIA

#### SUMARÍSSIMO

Qtd	Prazo Médio
1.568	29,29

Nr. Processo	Ajuiz.	nc. Instruçã	Prazo
RTSum - 0010465-81.2016.5.18.0131	14/03/16	14/04/16	31
RTSum - 0010466-66.2016.5.18.0131	14/03/16	04/04/16	21
RTSum - 0010467-51.2016.5.18.0131	14/03/16	26/03/16	12
RTSum - 0010469-21.2016.5.18.0131	14/03/16	30/03/16	16
RTSum - 0010470-06.2016.5.18.0131	14/03/16	04/04/16	21
RTSum - 0010472-73.2016.5.18.0131	14/03/16	28/03/16	14
RTSum - 0010473-58.2016.5.18.0131	14/03/16	07/04/16	24
RTSum - 0010474-43.2016.5.18.0131	14/03/16	29/03/16	15
RTSum - 0010475-28.2016.5.18.0131	14/03/16	07/04/16	24
RTSum - 0010476-13.2016.5.18.0131	15/03/16	04/04/16	20
RTSum - 0010477-95.2016.5.18.0131	15/03/16	20/04/16	36
RTSum - 0010478-80.2016.5.18.0131	15/03/16	04/04/16	20
RTSum - 0010482-20.2016.5.18.0131	15/03/16	04/04/16	20
RTSum - 0010483-05.2016.5.18.0131	15/03/16	13/04/16	29
RTSum - 0010492-64.2016.5.18.0131	16/03/16	04/04/16	19
RTSum - 0010502-11.2016.5.18.0131	16/03/16	05/04/16	20
RTSum - 0010505-63.2016.5.18.0131	16/03/16	20/04/16	35
RTSum - 0010505-97.2015.5.18.0131	10/03/15	13/07/16	491
RTSum - 0010505-97.2015.5.18.0131	10/03/15	26/07/16	504
RTSum - 0010511-70.2016.5.18.0131	17/03/16	17/03/16	0
RTSum - 0010516-92.2016.5.18.0131	17/03/16	18/04/16	32
RTSum - 0010517-77.2016.5.18.0131	17/03/16	18/04/16	32
RTSum - 0010518-62.2016.5.18.0131	17/03/16	18/04/16	32
RTSum - 0010519-47.2016.5.18.0131	17/03/16	20/04/16	34
RTSum - 0010522-02.2016.5.18.0131	18/03/16	29/03/16	11

**Legenda:**

**Ajuiz.** Data do Ajuizamento;

**Enc. da Instrução:** Data da conclusão para proferir sentença;

**Prazo:** Quantidade de dias decorridos do ajuizamento até o encerramento da instrução.



## PRAZO MÉDIO ENTRE O AJUIZAMENTO E O ENCERRAMENTO DA INSTRUÇÃO - VARA DO TRABALHO DE LUZIÂNIA

### VARA DO TRABALHO DE LUZIÂNIA

#### SUMARÍSSIMO

Qtd	Prazo Médio
1.568	29,29

Nr. Processo	Ajuiz.	nc. Instruçã	Prazo
RTSum - 0010524-69.2016.5.18.0131	20/03/16	05/04/16	16
RTSum - 0010525-54.2016.5.18.0131	20/03/16	13/04/16	24
RTSum - 0010532-46.2016.5.18.0131	21/03/16	19/04/16	29
RTSum - 0010533-31.2016.5.18.0131	21/03/16	20/04/16	30
RTSum - 0010534-16.2016.5.18.0131	21/03/16	12/04/16	22
RTSum - 0010535-98.2016.5.18.0131	21/03/16	06/04/16	16
RTSum - 0010539-38.2016.5.18.0131	22/03/16	30/03/16	8
RTSum - 0010540-23.2016.5.18.0131	22/03/16	12/04/16	21
RTSum - 0010541-08.2016.5.18.0131	22/03/16	30/03/16	8
RTSum - 0010543-75.2016.5.18.0131	22/03/16	13/04/16	22
RTSum - 0010546-30.2016.5.18.0131	22/03/16	29/04/16	38
RTSum - 0010550-67.2016.5.18.0131	23/03/16	29/03/16	6
RTSum - 0010556-74.2016.5.18.0131	23/03/16	12/04/16	20
RTSum - 0010557-59.2016.5.18.0131	23/03/16	12/04/16	20
RTSum - 0010558-44.2016.5.18.0131	23/03/16	12/04/16	20
RTSum - 0010559-29.2016.5.18.0131	23/03/16	13/04/16	21
RTSum - 0010559-29.2016.5.18.0131	23/03/16	26/04/16	34
RTSum - 0010560-14.2016.5.18.0131	23/03/16	11/04/16	19
RTSum - 0010562-81.2016.5.18.0131	23/03/16	11/04/16	19
RTSum - 0010563-66.2016.5.18.0131	23/03/16	31/03/16	8
RTSum - 0010564-51.2016.5.18.0131	23/03/16	11/04/16	19
RTSum - 0010568-88.2016.5.18.0131	24/03/16	10/04/16	17
RTSum - 0010570-58.2016.5.18.0131	25/03/16	18/04/16	24
RTSum - 0010571-43.2016.5.18.0131	25/03/16	14/04/16	20
RTSum - 0010572-28.2016.5.18.0131	25/03/16	18/04/16	24

**Legenda:**

**Ajuiz.** Data do Ajuizamento;

**Enc. da Instrução:** Data da conclusão para proferir sentença;

**Prazo:** Quantidade de dias decorridos do ajuizamento até o encerramento da instrução.



## PRAZO MÉDIO ENTRE O AJUIZAMENTO E O ENCERRAMENTO DA INSTRUÇÃO - VARA DO TRABALHO DE LUZIÂNIA

### VARA DO TRABALHO DE LUZIÂNIA

#### SUMARÍSSIMO

Qtd	Prazo Médio
1.568	29,29

Nr. Processo	Ajuiz.	nc. Instruçã	Prazo
RTSum - 0010573-13.2016.5.18.0131	25/03/16	20/04/16	26
RTSum - 0010574-95.2016.5.18.0131	26/03/16	18/04/16	23
RTSum - 0010575-80.2016.5.18.0131	26/03/16	20/04/16	25
RTSum - 0010576-65.2016.5.18.0131	26/03/16	13/04/16	18
RTSum - 0010578-35.2016.5.18.0131	28/03/16	02/05/16	35
RTSum - 0010579-20.2016.5.18.0131	28/03/16	06/05/16	39
RTSum - 0010580-05.2016.5.18.0131	28/03/16	29/04/16	32
RTSum - 0010581-87.2016.5.18.0131	28/03/16	29/04/16	32
RTSum - 0010582-72.2016.5.18.0131	28/03/16	02/05/16	35
RTSum - 0010583-57.2016.5.18.0131	28/03/16	30/04/16	33
RTSum - 0010584-42.2016.5.18.0131	28/03/16	18/04/16	21
RTSum - 0010586-12.2016.5.18.0131	28/03/16	19/04/16	22
RTSum - 0010587-94.2016.5.18.0131	28/03/16	14/04/16	17
RTSum - 0010587-94.2016.5.18.0131	28/03/16	09/05/16	42
RTSum - 0010589-64.2016.5.18.0131	28/03/16	14/04/16	17
RTSum - 0010598-26.2016.5.18.0131	29/03/16	12/04/16	14
RTSum - 0010599-11.2016.5.18.0131	29/03/16	29/04/16	31
RTSum - 0010601-78.2016.5.18.0131	29/03/16	13/04/16	15
RTSum - 0010601-78.2016.5.18.0131	29/03/16	25/04/16	27
RTSum - 0010602-63.2016.5.18.0131	30/03/16	25/04/16	26
RTSum - 0010605-18.2016.5.18.0131	30/03/16	29/04/16	30
RTSum - 0010606-03.2016.5.18.0131	30/03/16	28/04/16	29
RTSum - 0010608-70.2016.5.18.0131	30/03/16	12/04/16	13
RTSum - 0010615-62.2016.5.18.0131	30/03/16	04/05/16	35
RTSum - 0010616-47.2016.5.18.0131	30/03/16	12/04/16	13

**Legenda:**

**Ajuiz.** Data do Ajuizamento;

**Enc. da Instrução:** Data da conclusão para proferir sentença;

**Prazo:** Quantidade de dias decorridos do ajuizamento até o encerramento da instrução.



## PRAZO MÉDIO ENTRE O AJUIZAMENTO E O ENCERRAMENTO DA INSTRUÇÃO - VARA DO TRABALHO DE LUZIÂNIA

### VARA DO TRABALHO DE LUZIÂNIA

#### SUMARÍSSIMO

Qtd	Prazo Médio
1.568	29,29

Nr. Processo	Ajuiz.	nc. Instruçã	Prazo
RTSum - 0010623-39.2016.5.18.0131	31/03/16	13/04/16	13
RTSum - 0010628-61.2016.5.18.0131	31/03/16	12/04/16	12
RTSum - 0010631-16.2016.5.18.0131	31/03/16	13/04/16	13
RTSum - 0010633-83.2016.5.18.0131	01/04/16	28/04/16	27
RTSum - 0010633-83.2016.5.18.0131	01/04/16	09/05/16	38
RTSum - 0010634-68.2016.5.18.0131	01/04/16	29/04/16	28
RTSum - 0010635-53.2016.5.18.0131	01/04/16	29/04/16	28
RTSum - 0010636-38.2016.5.18.0131	01/04/16	01/04/16	0
RTSum - 0010637-23.2016.5.18.0131	01/04/16	29/04/16	28
RTSum - 0010638-08.2016.5.18.0131	01/04/16	29/04/16	28
RTSum - 0010639-90.2016.5.18.0131	01/04/16	28/04/16	27
RTSum - 0010639-90.2016.5.18.0131	01/04/16	11/05/16	40
RTSum - 0010640-75.2016.5.18.0131	01/04/16	29/04/16	28
RTSum - 0010641-60.2016.5.18.0131	01/04/16	29/04/16	28
RTSum - 0010644-15.2016.5.18.0131	01/04/16	19/04/16	18
RTSum - 0010646-82.2016.5.18.0131	01/04/16	19/04/16	18
RTSum - 0010647-67.2016.5.18.0131	01/04/16	04/05/16	33
RTSum - 0010650-22.2016.5.18.0131	01/04/16	30/04/16	29
RTSum - 0010651-07.2016.5.18.0131	01/04/16	30/04/16	29
RTSum - 0010652-89.2016.5.18.0131	01/04/16	02/05/16	31
RTSum - 0010657-14.2016.5.18.0131	01/04/16	26/04/16	25
RTSum - 0010657-14.2016.5.18.0131	01/04/16	02/05/16	31
RTSum - 0010659-81.2016.5.18.0131	01/04/16	26/04/16	25
RTSum - 0010659-81.2016.5.18.0131	01/04/16	03/05/16	32
RTSum - 0010660-66.2016.5.18.0131	01/04/16	26/04/16	25

**Legenda:**

**Ajuiz.** Data do Ajuizamento;

**Enc. da Instrução:** Data da conclusão para proferir sentença;

**Prazo:** Quantidade de dias decorridos do ajuizamento até o encerramento da instrução.



## PRAZO MÉDIO ENTRE O AJUIZAMENTO E O ENCERRAMENTO DA INSTRUÇÃO - VARA DO TRABALHO DE LUZIÂNIA

### VARA DO TRABALHO DE LUZIÂNIA

#### SUMARÍSSIMO

Qtd	Prazo Médio
1.568	29,29

Nr. Processo	Ajuiz.	nc. Instruçã	Prazo
RTSum - 0010661-51.2016.5.18.0131	01/04/16	29/04/16	28
RTSum - 0010662-36.2016.5.18.0131	01/04/16	19/04/16	18
RTSum - 0010663-21.2016.5.18.0131	02/04/16	19/04/16	17
RTSum - 0010664-06.2016.5.18.0131	02/04/16	29/04/16	27
RTSum - 0010665-88.2016.5.18.0131	02/04/16	29/04/16	27
RTSum - 0010667-58.2016.5.18.0131	04/04/16	29/04/16	25
RTSum - 0010668-43.2016.5.18.0131	04/04/16	29/04/16	25
RTSum - 0010669-28.2016.5.18.0131	04/04/16	29/04/16	25
RTSum - 0010670-13.2016.5.18.0131	04/04/16	29/04/16	25
RTSum - 0010672-80.2016.5.18.0131	04/04/16	11/04/16	7
RTSum - 0010673-65.2016.5.18.0131	04/04/16	20/04/16	16
RTSum - 0010678-87.2016.5.18.0131	05/04/16	19/04/16	14
RTSum - 0010680-57.2016.5.18.0131	05/04/16	25/04/16	20
RTSum - 0010685-79.2016.5.18.0131	06/04/16	04/05/16	28
RTSum - 0010685-79.2016.5.18.0131	06/04/16	16/05/16	40
RTSum - 0010688-34.2016.5.18.0131	07/04/16	07/04/16	0
RTSum - 0010691-86.2016.5.18.0131	07/04/16	05/05/16	28
RTSum - 0010693-56.2016.5.18.0131	07/04/16	05/05/16	28
RTSum - 0010693-56.2016.5.18.0131	07/04/16	30/05/16	53
RTSum - 0010700-48.2016.5.18.0131	08/04/16	11/04/16	3
RTSum - 0010701-33.2016.5.18.0131	08/04/16	05/05/16	27
RTSum - 0010702-18.2016.5.18.0131	08/04/16	06/05/16	28
RTSum - 0010702-18.2016.5.18.0131	08/04/16	17/05/16	39
RTSum - 0010704-85.2016.5.18.0131	10/04/16	11/04/16	1
RTSum - 0010705-70.2016.5.18.0131	10/04/16	11/04/16	1

**Legenda:**

**Ajuiz.** Data do Ajuizamento;

**Enc. da Instrução:** Data da conclusão para proferir sentença;

**Prazo:** Quantidade de dias decorridos do ajuizamento até o encerramento da instrução.





## PRAZO MÉDIO ENTRE O AJUIZAMENTO E O ENCERRAMENTO DA INSTRUÇÃO - VARA DO TRABALHO DE LUZIÂNIA

### VARA DO TRABALHO DE LUZIÂNIA

#### SUMARÍSSIMO

Qtd	Prazo Médio
1.568	29,29

Nr. Processo	Ajuiz.	nc. Instruçã	Prazo
RTSum - 0010706-55.2016.5.18.0131	10/04/16	11/04/16	1
RTSum - 0010707-40.2016.5.18.0131	10/04/16	11/04/16	1
RTSum - 0010708-25.2016.5.18.0131	10/04/16	11/04/16	1
RTSum - 0010709-10.2016.5.18.0131	10/04/16	11/04/16	1
RTSum - 0010711-77.2016.5.18.0131	11/04/16	20/04/16	9
RTSum - 0010712-62.2016.5.18.0131	11/04/16	25/04/16	14
RTSum - 0010713-47.2016.5.18.0131	11/04/16	04/05/16	23
RTSum - 0010714-32.2016.5.18.0131	11/04/16	25/04/16	14
RTSum - 0010716-02.2016.5.18.0131	11/04/16	25/04/16	14
RTSum - 0010717-84.2016.5.18.0131	11/04/16	24/04/16	13
RTSum - 0010718-69.2016.5.18.0131	11/04/16	25/04/16	14
RTSum - 0010720-39.2016.5.18.0131	11/04/16	26/04/16	15
RTSum - 0010724-76.2016.5.18.0131	11/04/16	26/04/16	15
RTSum - 0010725-61.2016.5.18.0131	11/04/16	24/04/16	13
RTSum - 0010727-31.2016.5.18.0131	11/04/16	04/05/16	23
RTSum - 0010728-16.2016.5.18.0131	12/04/16	26/04/16	14
RTSum - 0010729-98.2016.5.18.0131	12/04/16	04/05/16	22
RTSum - 0010730-83.2016.5.18.0131	12/04/16	26/04/16	14
RTSum - 0010731-68.2016.5.18.0131	12/04/16	03/05/16	21
RTSum - 0010732-53.2016.5.18.0131	12/04/16	02/05/16	20
RTSum - 0010733-38.2016.5.18.0131	12/04/16	12/04/16	0
RTSum - 0010737-75.2016.5.18.0131	13/04/16	04/05/16	21
RTSum - 0010738-60.2016.5.18.0131	13/04/16	02/05/16	19
RTSum - 0010739-45.2016.5.18.0131	13/04/16	04/05/16	21
RTSum - 0010740-30.2016.5.18.0131	13/04/16	02/05/16	19

**Legenda:**

**Ajuiz.** Data do Ajuizamento;

**Enc. da Instrução:** Data da conclusão para proferir sentença;

**Prazo:** Quantidade de dias decorridos do ajuizamento até o encerramento da instrução.



## PRAZO MÉDIO ENTRE O AJUIZAMENTO E O ENCERRAMENTO DA INSTRUÇÃO - VARA DO TRABALHO DE LUZIÂNIA

### VARA DO TRABALHO DE LUZIÂNIA

#### SUMARÍSSIMO

Qtd	Prazo Médio
1.568	29,29

Nr. Processo	Ajuiz.	nc. Instruçã	Prazo
RTSum - 0010742-97.2016.5.18.0131	13/04/16	02/05/16	19
RTSum - 0010743-82.2016.5.18.0131	13/04/16	02/05/16	19
RTSum - 0010744-67.2016.5.18.0131	13/04/16	02/05/16	19
RTSum - 0010746-37.2016.5.18.0131	14/04/16	02/05/16	18
RTSum - 0010747-22.2016.5.18.0131	15/04/16	04/05/16	19
RTSum - 0010752-44.2016.5.18.0131	18/04/16	03/05/16	15
RTSum - 0010753-29.2016.5.18.0131	18/04/16	03/05/16	15
RTSum - 0010754-14.2016.5.18.0131	18/04/16	03/05/16	15
RTSum - 0010755-96.2016.5.18.0131	18/04/16	04/05/16	16
RTSum - 0010755-96.2016.5.18.0131	18/04/16	30/05/16	42
RTSum - 0010756-81.2016.5.18.0131	18/04/16	02/05/16	14
RTSum - 0010757-66.2016.5.18.0131	18/04/16	05/05/16	17
RTSum - 0010759-36.2016.5.18.0131	19/04/16	04/05/16	15
RTSum - 0010761-06.2016.5.18.0131	19/04/16	19/04/16	0
RTSum - 0010762-88.2016.5.18.0131	19/04/16	09/05/16	20
RTSum - 0010763-73.2016.5.18.0131	19/04/16	04/05/16	15
RTSum - 0010764-58.2016.5.18.0131	19/04/16	09/05/16	20
RTSum - 0010765-43.2016.5.18.0131	19/04/16	04/05/16	15
RTSum - 0010768-95.2016.5.18.0131	20/04/16	09/05/16	19
RTSum - 0010770-65.2016.5.18.0131	22/04/16	09/05/16	17
RTSum - 0010771-50.2016.5.18.0131	22/04/16	04/05/16	12
RTSum - 0010774-05.2016.5.18.0131	24/04/16	10/05/16	16
RTSum - 0010775-87.2016.5.18.0131	25/04/16	04/05/16	9
RTSum - 0010786-19.2016.5.18.0131	27/04/16	16/06/16	50
RTSum - 0010787-04.2016.5.18.0131	27/04/16	04/05/16	7

**Legenda:**

**Ajuiz.** Data do Ajuizamento;

**Enc. da Instrução:** Data da conclusão para proferir sentença;

**Prazo:** Quantidade de dias decorridos do ajuizamento até o encerramento da instrução.



## PRAZO MÉDIO ENTRE O AJUIZAMENTO E O ENCERRAMENTO DA INSTRUÇÃO - VARA DO TRABALHO DE LUZIÂNIA

### VARA DO TRABALHO DE LUZIÂNIA

#### SUMARÍSSIMO

Qtd	Prazo Médio
1.568	29,29

Nr. Processo	Ajuiz.	nc. Instruçã	Prazo
RTSum - 0010793-11.2016.5.18.0131	27/04/16	27/04/16	0
RTSum - 0010794-93.2016.5.18.0131	27/04/16	03/05/16	6
RTSum - 0010795-78.2016.5.18.0131	27/04/16	27/04/16	0
RTSum - 0010796-63.2016.5.18.0131	27/04/16	27/04/16	0
RTSum - 0010797-48.2016.5.18.0131	27/04/16	27/04/16	0
RTSum - 0010799-18.2016.5.18.0131	27/04/16	27/04/16	0
RTSum - 0010800-03.2016.5.18.0131	27/04/16	27/04/16	0
RTSum - 0010801-85.2016.5.18.0131	27/04/16	27/04/16	0
RTSum - 0010808-77.2016.5.18.0131	28/04/16	04/05/16	6
RTSum - 0010811-32.2016.5.18.0131	28/04/16	28/04/16	0
RTSum - 0010814-84.2016.5.18.0131	28/04/16	04/05/16	6
RTSum - 0010815-69.2016.5.18.0131	28/04/16	04/05/16	6
RTSum - 0010816-54.2016.5.18.0131	28/04/16	02/05/16	4
RTSum - 0010817-39.2016.5.18.0131	29/04/16	02/05/16	3
RTSum - 0010817-73.2015.5.18.0131	29/04/15	14/04/16	351
RTSum - 0010817-73.2015.5.18.0131	29/04/15	02/05/16	369
RTSum - 0010818-24.2016.5.18.0131	29/04/16	02/05/16	3
RTSum - 0010818-58.2015.5.18.0131	29/04/15	22/02/16	299
RTSum - 0010821-76.2016.5.18.0131	29/04/16	02/05/16	3
RTSum - 0010822-61.2016.5.18.0131	29/04/16	02/05/16	3
RTSum - 0010823-46.2016.5.18.0131	29/04/16	02/05/16	3
RTSum - 0010824-31.2016.5.18.0131	29/04/16	02/05/16	3
RTSum - 0010834-75.2016.5.18.0131	02/05/16	04/05/16	2
RTSum - 0010837-30.2016.5.18.0131	02/05/16	03/05/16	1
RTSum - 0010838-15.2016.5.18.0131	02/05/16	04/05/16	2

**Legenda:**

**Ajuiz.** Data do Ajuizamento;

**Enc. da Instrução:** Data da conclusão para proferir sentença;

**Prazo:** Quantidade de dias decorridos do ajuizamento até o encerramento da instrução.



## PRAZO MÉDIO ENTRE O AJUIZAMENTO E O ENCERRAMENTO DA INSTRUÇÃO - VARA DO TRABALHO DE LUZIÂNIA

### VARA DO TRABALHO DE LUZIÂNIA

#### SUMARÍSSIMO

Qtd	Prazo Médio
1.568	29,29

Nr. Processo	Ajuiz.	nc. Instruçã	Prazo
RTSum - 0010851-14.2016.5.18.0131	03/05/16	04/05/16	1
RTSum - 0010854-66.2016.5.18.0131	03/05/16	03/05/16	0
RTSum - 0010855-51.2016.5.18.0131	04/05/16	04/05/16	0
RTSum - 0010856-36.2016.5.18.0131	04/05/16	04/05/16	0
RTSum - 0010857-21.2016.5.18.0131	04/05/16	04/05/16	0
RTSum - 0010858-06.2016.5.18.0131	04/05/16	04/05/16	0
RTSum - 0010859-88.2016.5.18.0131	04/05/16	04/05/16	0
RTSum - 0010865-95.2016.5.18.0131	04/05/16	04/05/16	0
RTSum - 0010869-35.2016.5.18.0131	05/05/16	05/05/16	0
RTSum - 0010870-20.2016.5.18.0131	05/05/16	05/05/16	0
RTSum - 0010872-87.2016.5.18.0131	05/05/16	05/05/16	0
RTSum - 0010873-72.2016.5.18.0131	05/05/16	05/05/16	0
RTSum - 0010877-12.2016.5.18.0131	05/05/16	06/05/16	1
RTSum - 0010878-94.2016.5.18.0131	05/05/16	06/05/16	1
RTSum - 0010880-64.2016.5.18.0131	06/05/16	06/05/16	0
RTSum - 0010882-34.2016.5.18.0131	06/05/16	06/05/16	0
RTSum - 0010883-19.2016.5.18.0131	06/05/16	06/05/16	0
RTSum - 0010886-71.2016.5.18.0131	06/05/16	06/05/16	0
RTSum - 0010888-41.2016.5.18.0131	06/05/16	06/05/16	0
RTSum - 0010893-63.2016.5.18.0131	06/05/16	25/05/16	19
RTSum - 0010897-03.2016.5.18.0131	06/05/16	06/05/16	0
RTSum - 0010902-25.2016.5.18.0131	06/05/16	25/05/16	19
RTSum - 0010909-17.2016.5.18.0131	09/05/16	25/05/16	16
RTSum - 0010910-02.2016.5.18.0131	09/05/16	09/05/16	0
RTSum - 0010912-69.2016.5.18.0131	09/05/16	25/05/16	16

**Legenda:**

**Ajuiz.** Data do Ajuizamento;

**Enc. da Instrução:** Data da conclusão para proferir sentença;

**Prazo:** Quantidade de dias decorridos do ajuizamento até o encerramento da instrução.



## PRAZO MÉDIO ENTRE O AJUIZAMENTO E O ENCERRAMENTO DA INSTRUÇÃO - VARA DO TRABALHO DE LUZIÂNIA

### VARA DO TRABALHO DE LUZIÂNIA

#### SUMARÍSSIMO

Qtd	Prazo Médio
1.568	29,29

Nr. Processo	Ajuiz.	nc. Instruçã	Prazo
RTSum - 0010920-46.2016.5.18.0131	09/05/16	09/05/16	0
RTSum - 0010921-31.2016.5.18.0131	09/05/16	09/05/16	0
RTSum - 0010922-16.2016.5.18.0131	09/05/16	09/05/16	0
RTSum - 0010923-98.2016.5.18.0131	09/05/16	09/05/16	0
RTSum - 0010925-68.2016.5.18.0131	09/05/16	10/05/16	1
RTSum - 0010926-53.2016.5.18.0131	09/05/16	10/05/16	1
RTSum - 0010927-38.2016.5.18.0131	10/05/16	10/05/16	0
RTSum - 0010936-97.2016.5.18.0131	10/05/16	10/05/16	0
RTSum - 0010941-22.2016.5.18.0131	10/05/16	25/05/16	15
RTSum - 0010944-74.2016.5.18.0131	11/05/16	11/05/16	0
RTSum - 0010948-14.2016.5.18.0131	11/05/16	11/05/16	0
RTSum - 0010951-66.2016.5.18.0131	11/05/16	12/05/16	1
RTSum - 0010953-36.2016.5.18.0131	11/05/16	12/05/16	1
RTSum - 0010955-06.2016.5.18.0131	11/05/16	12/05/16	1
RTSum - 0010955-40.2015.5.18.0131	19/05/15	18/02/16	275
RTSum - 0010956-88.2016.5.18.0131	11/05/16	12/05/16	1
RTSum - 0010964-65.2016.5.18.0131	12/05/16	20/09/16	131
RTSum - 0010964-65.2016.5.18.0131	12/05/16	26/09/16	137
RTSum - 0010965-50.2016.5.18.0131	12/05/16	15/06/16	34
RTSum - 0010965-50.2016.5.18.0131	12/05/16	21/06/16	40
RTSum - 0010966-35.2016.5.18.0131	12/05/16	30/05/16	18
RTSum - 0010967-20.2016.5.18.0131	12/05/16	15/06/16	34
RTSum - 0010968-05.2016.5.18.0131	12/05/16	31/05/16	19
RTSum - 0010970-72.2016.5.18.0131	12/05/16	31/05/16	19
RTSum - 0010971-57.2016.5.18.0131	12/05/16	15/06/16	34

**Legenda:**

**Ajuiz.** Data do Ajuizamento;

**Enc. da Instrução:** Data da conclusão para proferir sentença;

**Prazo:** Quantidade de dias decorridos do ajuizamento até o encerramento da instrução.



## PRAZO MÉDIO ENTRE O AJUIZAMENTO E O ENCERRAMENTO DA INSTRUÇÃO - VARA DO TRABALHO DE LUZIÂNIA

### VARA DO TRABALHO DE LUZIÂNIA

#### SUMARÍSSIMO

Qtd	Prazo Médio
1.568	29,29

Nr. Processo	Ajuiz.	nc. Instruçã	Prazo
RTSum - 0010972-42.2016.5.18.0131	12/05/16	31/05/16	19
RTSum - 0010973-27.2016.5.18.0131	12/05/16	25/05/16	13
RTSum - 0010974-12.2016.5.18.0131	12/05/16	27/09/16	138
RTSum - 0010974-12.2016.5.18.0131	12/05/16	04/10/16	145
RTSum - 0010976-79.2016.5.18.0131	12/05/16	02/06/16	21
RTSum - 0010976-79.2016.5.18.0131	12/05/16	22/06/16	41
RTSum - 0010980-19.2016.5.18.0131	12/05/16	31/05/16	19
RTSum - 0010982-86.2016.5.18.0131	12/05/16	12/05/16	0
RTSum - 0010987-11.2016.5.18.0131	13/05/16	02/06/16	20
RTSum - 0010987-11.2016.5.18.0131	13/05/16	05/09/16	115
RTSum - 0010989-78.2016.5.18.0131	13/05/16	07/06/16	25
RTSum - 0010990-63.2016.5.18.0131	13/05/16	07/06/16	25
RTSum - 0010995-85.2016.5.18.0131	13/05/16	07/06/16	25
RTSum - 0010997-55.2016.5.18.0131	13/05/16	25/05/16	12
RTSum - 0011000-10.2016.5.18.0131	13/05/16	16/05/16	3
RTSum - 0011005-32.2016.5.18.0131	13/05/16	07/06/16	25
RTSum - 0011006-17.2016.5.18.0131	13/05/16	07/06/16	25
RTSum - 0011007-02.2016.5.18.0131	13/05/16	08/06/16	26
RTSum - 0011008-84.2016.5.18.0131	13/05/16	17/05/16	4
RTSum - 0011009-69.2016.5.18.0131	14/05/16	16/05/16	2
RTSum - 0011010-54.2016.5.18.0131	14/05/16	16/05/16	2
RTSum - 0011011-39.2016.5.18.0131	15/05/16	01/06/16	17
RTSum - 0011012-24.2016.5.18.0131	15/05/16	16/05/16	1
RTSum - 0011013-09.2016.5.18.0131	15/05/16	16/05/16	1
RTSum - 0011014-91.2016.5.18.0131	15/05/16	16/05/16	1

**Legenda:**

**Ajuiz.** Data do Ajuizamento;

**Enc. da Instrução:** Data da conclusão para proferir sentença;

**Prazo:** Quantidade de dias decorridos do ajuizamento até o encerramento da instrução.



## PRAZO MÉDIO ENTRE O AJUIZAMENTO E O ENCERRAMENTO DA INSTRUÇÃO - VARA DO TRABALHO DE LUZIÂNIA

### VARA DO TRABALHO DE LUZIÂNIA

#### SUMARÍSSIMO

Qtd	Prazo Médio
1.568	29,29

Nr. Processo	Ajuiz.	nc. Instruçã	Prazo
RTSum - 0011015-76.2016.5.18.0131	15/05/16	16/05/16	1
RTSum - 0011021-83.2016.5.18.0131	16/05/16	01/06/16	16
RTSum - 0011023-53.2016.5.18.0131	16/05/16	01/06/16	16
RTSum - 0011025-23.2016.5.18.0131	16/05/16	01/06/16	16
RTSum - 0011026-08.2016.5.18.0131	16/05/16	16/05/16	0
RTSum - 0011028-75.2016.5.18.0131	16/05/16	17/05/16	1
RTSum - 0011029-60.2016.5.18.0131	16/05/16	17/05/16	1
RTSum - 0011034-82.2016.5.18.0131	17/05/16	21/06/16	35
RTSum - 0011034-82.2016.5.18.0131	17/05/16	11/07/16	55
RTSum - 0011035-67.2016.5.18.0131	17/05/16	01/06/16	15
RTSum - 0011035-67.2016.5.18.0131	17/05/16	21/06/16	35
RTSum - 0011050-36.2016.5.18.0131	18/05/16	02/06/16	15
RTSum - 0011050-36.2016.5.18.0131	18/05/16	27/06/16	40
RTSum - 0011060-80.2016.5.18.0131	18/05/16	31/05/16	13
RTSum - 0011061-65.2016.5.18.0131	18/05/16	01/06/16	14
RTSum - 0011067-72.2016.5.18.0131	18/05/16	01/06/16	14
RTSum - 0011075-49.2016.5.18.0131	19/05/16	31/05/16	12
RTSum - 0011076-34.2016.5.18.0131	19/05/16	02/06/16	14
RTSum - 0011076-34.2016.5.18.0131	19/05/16	22/06/16	34
RTSum - 0011077-19.2016.5.18.0131	19/05/16	01/06/16	13
RTSum - 0011078-04.2016.5.18.0131	19/05/16	01/06/16	13
RTSum - 0011081-56.2016.5.18.0131	19/05/16	08/06/16	20
RTSum - 0011082-41.2016.5.18.0131	19/05/16	08/06/16	20
RTSum - 0011083-26.2016.5.18.0131	19/05/16	19/05/16	0
RTSum - 0011086-78.2016.5.18.0131	19/05/16	08/06/16	20

**Legenda:**

**Ajuiz.** Data do Ajuizamento;

**Enc. da Instrução:** Data da conclusão para proferir sentença;

**Prazo:** Quantidade de dias decorridos do ajuizamento até o encerramento da instrução.



## PRAZO MÉDIO ENTRE O AJUIZAMENTO E O ENCERRAMENTO DA INSTRUÇÃO - VARA DO TRABALHO DE LUZIÂNIA

### VARA DO TRABALHO DE LUZIÂNIA

#### SUMARÍSSIMO

Qtd	Prazo Médio
1.568	29,29

Nr. Processo	Ajuiz.	nc. Instruçã	Prazo
RTSum - 0011088-48.2016.5.18.0131	19/05/16	08/06/16	20
RTSum - 0011088-48.2016.5.18.0131	19/05/16	21/06/16	33
RTSum - 0011090-18.2016.5.18.0131	19/05/16	26/10/16	160
RTSum - 0011091-03.2016.5.18.0131	19/05/16	08/06/16	20
RTSum - 0011091-03.2016.5.18.0131	19/05/16	21/06/16	33
RTSum - 0011094-55.2016.5.18.0131	19/05/16	23/11/16	188
RTSum - 0011094-55.2016.5.18.0131	19/05/16	13/12/16	208
RTSum - 0011098-92.2016.5.18.0131	19/05/16	31/05/16	12
RTSum - 0011099-77.2016.5.18.0131	20/05/16	31/05/16	11
RTSum - 0011101-47.2016.5.18.0131	20/05/16	31/05/16	11
RTSum - 0011101-81.2015.5.18.0131	06/06/15	29/01/16	237
RTSum - 0011101-81.2015.5.18.0131	06/06/15	21/02/16	260
RTSum - 0011102-32.2016.5.18.0131	20/05/16	31/05/16	11
RTSum - 0011103-17.2016.5.18.0131	20/05/16	20/05/16	0
RTSum - 0011104-02.2016.5.18.0131	20/05/16	02/06/16	13
RTSum - 0011104-02.2016.5.18.0131	20/05/16	24/06/16	35
RTSum - 0011105-84.2016.5.18.0131	20/05/16	07/07/16	48
RTSum - 0011106-69.2016.5.18.0131	20/05/16	08/06/16	19
RTSum - 0011111-91.2016.5.18.0131	23/05/16	09/06/16	17
RTSum - 0011111-91.2016.5.18.0131	23/05/16	14/06/16	22
RTSum - 0011112-76.2016.5.18.0131	23/05/16	23/05/16	0
RTSum - 0011114-46.2016.5.18.0131	23/05/16	16/06/16	24
RTSum - 0011128-30.2016.5.18.0131	23/05/16	14/06/16	22
RTSum - 0011128-30.2016.5.18.0131	23/05/16	06/07/16	44
RTSum - 0011129-15.2016.5.18.0131	23/05/16	22/06/16	30

**Legenda:**

**Ajuiz.** Data do Ajuizamento;

**Enc. da Instrução:** Data da conclusão para proferir sentença;

**Prazo:** Quantidade de dias decorridos do ajuizamento até o encerramento da instrução.





## PRAZO MÉDIO ENTRE O AJUIZAMENTO E O ENCERRAMENTO DA INSTRUÇÃO - VARA DO TRABALHO DE LUZIÂNIA

### VARA DO TRABALHO DE LUZIÂNIA

#### SUMARÍSSIMO

Qtd	Prazo Médio
1.568	29,29

Nr. Processo	Ajuiz.	nc. Instruçã	Prazo
RTSum - 0011129-15.2016.5.18.0131	23/05/16	06/07/16	44
RTSum - 0011130-97.2016.5.18.0131	23/05/16	14/06/16	22
RTSum - 0011130-97.2016.5.18.0131	23/05/16	06/07/16	44
RTSum - 0011134-71.2015.5.18.0131	10/06/15	24/05/16	349
RTSum - 0011137-89.2016.5.18.0131	24/05/16	24/05/16	0
RTSum - 0011164-09.2015.5.18.0131	12/06/15	17/02/16	250
RTSum - 0011170-79.2016.5.18.0131	25/05/16	25/05/16	0
RTSum - 0011172-49.2016.5.18.0131	25/05/16	14/06/16	20
RTSum - 0011178-56.2016.5.18.0131	25/05/16	01/06/16	7
RTSum - 0011181-11.2016.5.18.0131	25/05/16	15/06/16	21
RTSum - 0011183-78.2016.5.18.0131	25/05/16	30/05/16	5
RTSum - 0011184-63.2016.5.18.0131	25/05/16	30/05/16	5
RTSum - 0011185-48.2016.5.18.0131	25/05/16	30/05/16	5
RTSum - 0011186-33.2016.5.18.0131	26/05/16	31/05/16	5
RTSum - 0011186-67.2015.5.18.0131	15/06/15	22/02/16	252
RTSum - 0011187-18.2016.5.18.0131	26/05/16	31/05/16	5
RTSum - 0011193-25.2016.5.18.0131	27/05/16	31/05/16	4
RTSum - 0011207-09.2016.5.18.0131	27/05/16	02/06/16	6
RTSum - 0011209-76.2016.5.18.0131	27/05/16	15/06/16	19
RTSum - 0011222-75.2016.5.18.0131	30/05/16	14/06/16	15
RTSum - 0011223-60.2016.5.18.0131	30/05/16	15/06/16	16
RTSum - 0011224-45.2016.5.18.0131	30/05/16	14/06/16	15
RTSum - 0011231-37.2016.5.18.0131	30/05/16	16/06/16	17
RTSum - 0011232-22.2016.5.18.0131	30/05/16	13/06/16	14
RTSum - 0011236-59.2016.5.18.0131	30/05/16	31/05/16	1

**Legenda:**

**Ajuiz.** Data do Ajuizamento;

**Enc. da Instrução:** Data da conclusão para proferir sentença;

**Prazo:** Quantidade de dias decorridos do ajuizamento até o encerramento da instrução.



## PRAZO MÉDIO ENTRE O AJUIZAMENTO E O ENCERRAMENTO DA INSTRUÇÃO - VARA DO TRABALHO DE LUZIÂNIA

### VARA DO TRABALHO DE LUZIÂNIA

#### SUMARÍSSIMO

Qtd	Prazo Médio
1.568	29,29

Nr. Processo	Ajuiz.	nc. Instruçã	Prazo
RTSum - 0011244-36.2016.5.18.0131	31/05/16	31/05/16	0
RTSum - 0011245-21.2016.5.18.0131	31/05/16	31/05/16	0
RTSum - 0011247-88.2016.5.18.0131	31/05/16	16/06/16	16
RTSum - 0011251-28.2016.5.18.0131	01/06/16	16/06/16	15
RTSum - 0011252-13.2016.5.18.0131	01/06/16	16/06/16	15
RTSum - 0011255-65.2016.5.18.0131	01/06/16	16/06/16	15
RTSum - 0011258-20.2016.5.18.0131	01/06/16	02/06/16	1
RTSum - 0011259-05.2016.5.18.0131	01/06/16	13/06/16	12
RTSum - 0011260-87.2016.5.18.0131	01/06/16	13/06/16	12
RTSum - 0011261-72.2016.5.18.0131	01/06/16	22/06/16	21
RTSum - 0011264-27.2016.5.18.0131	01/06/16	16/11/16	168
RTSum - 0011266-94.2016.5.18.0131	01/06/16	02/06/16	1
RTSum - 0011267-79.2016.5.18.0131	01/06/16	02/06/16	1
RTSum - 0011270-34.2016.5.18.0131	01/06/16	14/06/16	13
RTSum - 0011271-19.2016.5.18.0131	01/06/16	14/06/16	13
RTSum - 0011278-11.2016.5.18.0131	02/06/16	02/06/16	0
RTSum - 0011280-78.2016.5.18.0131	02/06/16	03/06/16	1
RTSum - 0011281-63.2016.5.18.0131	02/06/16	03/06/16	1
RTSum - 0011282-48.2016.5.18.0131	02/06/16	03/06/16	1
RTSum - 0011285-03.2016.5.18.0131	03/06/16	03/06/16	0
RTSum - 0011288-55.2016.5.18.0131	05/06/16	06/07/16	31
RTSum - 0011289-40.2016.5.18.0131	05/06/16	06/07/16	31
RTSum - 0011292-92.2016.5.18.0131	05/06/16	21/06/16	16
RTSum - 0011293-77.2016.5.18.0131	05/06/16	06/07/16	31
RTSum - 0011294-62.2016.5.18.0131	05/06/16	06/07/16	31

**Legenda:**

**Ajuiz.** Data do Ajuizamento;

**Enc. da Instrução:** Data da conclusão para proferir sentença;

**Prazo:** Quantidade de dias decorridos do ajuizamento até o encerramento da instrução.



## PRAZO MÉDIO ENTRE O AJUIZAMENTO E O ENCERRAMENTO DA INSTRUÇÃO - VARA DO TRABALHO DE LUZIÂNIA

### VARA DO TRABALHO DE LUZIÂNIA

#### SUMARÍSSIMO

Qtd	Prazo Médio
1.568	29,29

Nr. Processo	Ajuiz.	nc. Instruçã	Prazo
RTSum - 0011295-47.2016.5.18.0131	05/06/16	07/07/16	32
RTSum - 0011296-32.2016.5.18.0131	05/06/16	07/07/16	32
RTSum - 0011297-17.2016.5.18.0131	06/06/16	15/06/16	9
RTSum - 0011297-51.2015.5.18.0131	29/06/15	22/01/16	207
RTSum - 0011299-84.2016.5.18.0131	06/06/16	06/07/16	30
RTSum - 0011299-84.2016.5.18.0131	06/06/16	26/07/16	50
RTSum - 0011300-69.2016.5.18.0131	06/06/16	06/07/16	30
RTSum - 0011300-69.2016.5.18.0131	06/06/16	26/07/16	50
RTSum - 0011302-39.2016.5.18.0131	06/06/16	07/07/16	31
RTSum - 0011303-24.2016.5.18.0131	06/06/16	07/07/16	31
RTSum - 0011304-09.2016.5.18.0131	06/06/16	07/07/16	31
RTSum - 0011305-91.2016.5.18.0131	06/06/16	06/07/16	30
RTSum - 0011306-76.2016.5.18.0131	06/06/16	06/06/16	0
RTSum - 0011307-61.2016.5.18.0131	06/06/16	25/08/16	80
RTSum - 0011322-30.2016.5.18.0131	06/06/16	06/06/16	0
RTSum - 0011323-15.2016.5.18.0131	06/06/16	06/06/16	0
RTSum - 0011324-97.2016.5.18.0131	06/06/16	07/06/16	1
RTSum - 0011325-82.2016.5.18.0131	06/06/16	07/06/16	1
RTSum - 0011326-67.2016.5.18.0131	06/06/16	07/06/16	1
RTSum - 0011327-52.2016.5.18.0131	06/06/16	07/06/16	1
RTSum - 0011328-37.2016.5.18.0131	06/06/16	07/06/16	1
RTSum - 0011329-22.2016.5.18.0131	06/06/16	07/06/16	1
RTSum - 0011330-07.2016.5.18.0131	06/06/16	08/06/16	2
RTSum - 0011331-89.2016.5.18.0131	06/06/16	08/06/16	2
RTSum - 0011332-74.2016.5.18.0131	06/06/16	08/06/16	2

**Legenda:**

**Ajuiz.** Data do Ajuizamento;

**Enc. da Instrução:** Data da conclusão para proferir sentença;

**Prazo:** Quantidade de dias decorridos do ajuizamento até o encerramento da instrução.



## PRAZO MÉDIO ENTRE O AJUIZAMENTO E O ENCERRAMENTO DA INSTRUÇÃO - VARA DO TRABALHO DE LUZIÂNIA

### VARA DO TRABALHO DE LUZIÂNIA

#### SUMARÍSSIMO

Qtd	Prazo Médio
1.568	29,29

Nr. Processo	Ajuiz.	nc. Instruçã	Prazo
RTSum - 0011333-59.2016.5.18.0131	06/06/16	08/06/16	2
RTSum - 0011334-44.2016.5.18.0131	06/06/16	08/06/16	2
RTSum - 0011335-29.2016.5.18.0131	06/06/16	08/06/16	2
RTSum - 0011336-14.2016.5.18.0131	06/06/16	08/06/16	2
RTSum - 0011337-96.2016.5.18.0131	06/06/16	08/06/16	2
RTSum - 0011338-81.2016.5.18.0131	06/06/16	08/06/16	2
RTSum - 0011339-66.2016.5.18.0131	06/06/16	08/07/16	32
RTSum - 0011340-51.2016.5.18.0131	07/06/16	21/06/16	14
RTSum - 0011340-51.2016.5.18.0131	07/06/16	06/07/16	29
RTSum - 0011341-36.2016.5.18.0131	07/06/16	22/06/16	15
RTSum - 0011341-70.2015.5.18.0131	07/07/15	22/01/16	199
RTSum - 0011342-21.2016.5.18.0131	07/06/16	21/06/16	14
RTSum - 0011342-21.2016.5.18.0131	07/06/16	06/07/16	29
RTSum - 0011345-73.2016.5.18.0131	07/06/16	22/06/16	15
RTSum - 0011345-73.2016.5.18.0131	07/06/16	06/07/16	29
RTSum - 0011348-28.2016.5.18.0131	07/06/16	08/06/16	1
RTSum - 0011349-13.2016.5.18.0131	07/06/16	08/06/16	1
RTSum - 0011350-95.2016.5.18.0131	07/06/16	08/06/16	1
RTSum - 0011351-80.2016.5.18.0131	07/06/16	08/06/16	1
RTSum - 0011353-50.2016.5.18.0131	08/06/16	08/07/16	30
RTSum - 0011354-35.2016.5.18.0131	08/06/16	08/07/16	30
RTSum - 0011365-64.2016.5.18.0131	08/06/16	09/06/16	1
RTSum - 0011369-04.2016.5.18.0131	08/06/16	08/06/16	0
RTSum - 0011378-63.2016.5.18.0131	09/06/16	21/06/16	12
RTSum - 0011380-33.2016.5.18.0131	09/06/16	09/06/16	0

**Legenda:**

**Ajuiz.** Data do Ajuizamento;

**Enc. da Instrução:** Data da conclusão para proferir sentença;

**Prazo:** Quantidade de dias decorridos do ajuizamento até o encerramento da instrução.



## PRAZO MÉDIO ENTRE O AJUIZAMENTO E O ENCERRAMENTO DA INSTRUÇÃO - VARA DO TRABALHO DE LUZIÂNIA

### VARA DO TRABALHO DE LUZIÂNIA

#### SUMARÍSSIMO

Qtd	Prazo Médio
1.568	29,29

Nr. Processo	Ajuiz.	nc. Instruçã	Prazo
RTSum - 0011389-92.2016.5.18.0131	10/06/16	22/06/16	12
RTSum - 0011389-92.2016.5.18.0131	10/06/16	15/07/16	35
RTSum - 0011402-91.2016.5.18.0131	13/06/16	06/07/16	23
RTSum - 0011404-61.2016.5.18.0131	13/06/16	12/07/16	29
RTSum - 0011406-31.2016.5.18.0131	14/06/16	28/06/16	14
RTSum - 0011407-16.2016.5.18.0131	14/06/16	29/06/16	15
RTSum - 0011410-68.2016.5.18.0131	14/06/16	28/06/16	14
RTSum - 0011412-38.2016.5.18.0131	14/06/16	15/06/16	1
RTSum - 0011413-23.2016.5.18.0131	14/06/16	29/06/16	15
RTSum - 0011413-23.2016.5.18.0131	14/06/16	22/07/16	38
RTSum - 0011414-08.2016.5.18.0131	14/06/16	28/06/16	14
RTSum - 0011416-75.2016.5.18.0131	15/06/16	15/06/16	0
RTSum - 0011417-60.2016.5.18.0131	15/06/16	06/07/16	21
RTSum - 0011417-60.2016.5.18.0131	15/06/16	26/07/16	41
RTSum - 0011421-97.2016.5.18.0131	15/06/16	08/07/16	23
RTSum - 0011422-82.2016.5.18.0131	15/06/16	28/06/16	13
RTSum - 0011425-37.2016.5.18.0131	15/06/16	15/06/16	0
RTSum - 0011429-74.2016.5.18.0131	15/06/16	29/06/16	14
RTSum - 0011432-29.2016.5.18.0131	15/06/16	28/06/16	13
RTSum - 0011433-14.2016.5.18.0131	15/06/16	13/07/16	28
RTSum - 0011434-96.2016.5.18.0131	15/06/16	15/07/16	30
RTSum - 0011435-81.2016.5.18.0131	15/06/16	13/07/16	28
RTSum - 0011440-06.2016.5.18.0131	16/06/16	28/06/16	12
RTSum - 0011445-28.2016.5.18.0131	16/06/16	29/06/16	13
RTSum - 0011446-13.2016.5.18.0131	16/06/16	13/07/16	27

**Legenda:**

**Ajuiz.** Data do Ajuizamento;

**Enc. da Instrução:** Data da conclusão para proferir sentença;

**Prazo:** Quantidade de dias decorridos do ajuizamento até o encerramento da instrução.



## PRAZO MÉDIO ENTRE O AJUIZAMENTO E O ENCERRAMENTO DA INSTRUÇÃO - VARA DO TRABALHO DE LUZIÂNIA

### VARA DO TRABALHO DE LUZIÂNIA

#### SUMARÍSSIMO

Qtd	Prazo Médio
1.568	29,29

Nr. Processo	Ajuiz.	nc. Instruçã	Prazo
RTSum - 0011447-95.2016.5.18.0131	16/06/16	29/06/16	13
RTSum - 0011452-20.2016.5.18.0131	16/06/16	17/06/16	1
RTSum - 0011453-05.2016.5.18.0131	16/06/16	17/06/16	1
RTSum - 0011454-87.2016.5.18.0131	16/06/16	17/06/16	1
RTSum - 0011455-72.2016.5.18.0131	17/06/16	07/07/16	20
RTSum - 0011455-72.2016.5.18.0131	17/06/16	26/07/16	39
RTSum - 0011456-57.2016.5.18.0131	17/06/16	11/07/16	24
RTSum - 0011459-12.2016.5.18.0131	17/06/16	08/07/16	21
RTSum - 0011460-94.2016.5.18.0131	17/06/16	19/07/16	32
RTSum - 0011461-79.2016.5.18.0131	17/06/16	08/07/16	21
RTSum - 0011462-64.2016.5.18.0131	17/06/16	07/07/16	20
RTSum - 0011462-64.2016.5.18.0131	17/06/16	29/07/16	42
RTSum - 0011463-49.2016.5.18.0131	17/06/16	29/06/16	12
RTSum - 0011470-41.2016.5.18.0131	19/06/16	07/07/16	18
RTSum - 0011470-41.2016.5.18.0131	19/06/16	26/07/16	37
RTSum - 0011471-26.2016.5.18.0131	19/06/16	08/07/16	19
RTSum - 0011471-26.2016.5.18.0131	19/06/16	26/07/16	37
RTSum - 0011472-11.2016.5.18.0131	19/06/16	08/07/16	19
RTSum - 0011473-93.2016.5.18.0131	19/06/16	05/07/16	16
RTSum - 0011473-93.2016.5.18.0131	19/06/16	26/07/16	37
RTSum - 0011474-78.2016.5.18.0131	19/06/16	05/07/16	16
RTSum - 0011475-63.2016.5.18.0131	19/06/16	05/07/16	16
RTSum - 0011476-48.2016.5.18.0131	20/06/16	05/07/16	15
RTSum - 0011479-03.2016.5.18.0131	20/06/16	20/06/16	0
RTSum - 0011481-70.2016.5.18.0131	20/06/16	27/07/16	37

**Legenda:**

**Ajuiz.** Data do Ajuizamento;

**Enc. da Instrução:** Data da conclusão para proferir sentença;

**Prazo:** Quantidade de dias decorridos do ajuizamento até o encerramento da instrução.



## PRAZO MÉDIO ENTRE O AJUIZAMENTO E O ENCERRAMENTO DA INSTRUÇÃO - VARA DO TRABALHO DE LUZIÂNIA

### VARA DO TRABALHO DE LUZIÂNIA

#### SUMARÍSSIMO

Qtd	Prazo Médio
1.568	29,29

Nr. Processo	Ajuiz.	nc. Instruçã	Prazo
RTSum - 0011482-55.2016.5.18.0131	20/06/16	12/07/16	22
RTSum - 0011482-55.2016.5.18.0131	20/06/16	26/07/16	36
RTSum - 0011484-25.2016.5.18.0131	20/06/16	05/07/16	15
RTSum - 0011484-25.2016.5.18.0131	20/06/16	26/07/16	36
RTSum - 0011485-10.2016.5.18.0131	20/06/16	05/07/16	15
RTSum - 0011485-10.2016.5.18.0131	20/06/16	26/07/16	36
RTSum - 0011486-92.2016.5.18.0131	20/06/16	20/06/16	0
RTSum - 0011489-47.2016.5.18.0131	20/06/16	05/07/16	15
RTSum - 0011490-32.2016.5.18.0131	20/06/16	14/07/16	24
RTSum - 0011491-17.2016.5.18.0131	20/06/16	14/07/16	24
RTSum - 0011494-69.2016.5.18.0131	21/06/16	11/07/16	20
RTSum - 0011495-54.2016.5.18.0131	21/06/16	30/06/16	9
RTSum - 0011497-24.2016.5.18.0131	21/06/16	28/06/16	7
RTSum - 0011498-09.2016.5.18.0131	21/06/16	28/06/16	7
RTSum - 0011499-91.2016.5.18.0131	21/06/16	30/06/16	9
RTSum - 0011500-76.2016.5.18.0131	21/06/16	13/07/16	22
RTSum - 0011501-61.2016.5.18.0131	21/06/16	13/07/16	22
RTSum - 0011502-46.2016.5.18.0131	21/06/16	16/08/16	56
RTSum - 0011510-23.2016.5.18.0131	22/06/16	12/07/16	20
RTSum - 0011511-08.2016.5.18.0131	22/06/16	13/07/16	21
RTSum - 0011515-45.2016.5.18.0131	22/06/16	13/07/16	21
RTSum - 0011518-97.2016.5.18.0131	22/06/16	12/07/16	20
RTSum - 0011519-82.2016.5.18.0131	22/06/16	13/07/16	21
RTSum - 0011519-82.2016.5.18.0131	22/06/16	26/07/16	34
RTSum - 0011520-67.2016.5.18.0131	22/06/16	13/07/16	21

**Legenda:**

**Ajuiz.** Data do Ajuizamento;

**Enc. da Instrução:** Data da conclusão para proferir sentença;

**Prazo:** Quantidade de dias decorridos do ajuizamento até o encerramento da instrução.



## PRAZO MÉDIO ENTRE O AJUIZAMENTO E O ENCERRAMENTO DA INSTRUÇÃO - VARA DO TRABALHO DE LUZIÂNIA

### VARA DO TRABALHO DE LUZIÂNIA

#### SUMARÍSSIMO

Qtd	Prazo Médio
1.568	29,29

Nr. Processo	Ajuiz.	nc. Instruçã	Prazo
RTSum - 0011521-52.2016.5.18.0131	22/06/16	13/07/16	21
RTSum - 0011521-52.2016.5.18.0131	22/06/16	26/07/16	34
RTSum - 0011523-22.2016.5.18.0131	23/06/16	13/07/16	20
RTSum - 0011523-22.2016.5.18.0131	23/06/16	26/07/16	33
RTSum - 0011524-07.2016.5.18.0131	23/06/16	23/06/16	0
RTSum - 0011525-89.2016.5.18.0131	23/06/16	23/06/16	0
RTSum - 0011526-74.2016.5.18.0131	23/06/16	09/08/16	47
RTSum - 0011526-74.2016.5.18.0131	23/06/16	05/09/16	74
RTSum - 0011527-59.2016.5.18.0131	23/06/16	13/07/16	20
RTSum - 0011527-59.2016.5.18.0131	23/06/16	26/07/16	33
RTSum - 0011530-14.2016.5.18.0131	23/06/16	12/07/16	19
RTSum - 0011533-66.2016.5.18.0131	23/06/16	14/07/16	21
RTSum - 0011535-36.2016.5.18.0131	23/06/16	14/07/16	21
RTSum - 0011537-06.2016.5.18.0131	23/06/16	14/07/16	21
RTSum - 0011538-88.2016.5.18.0131	23/06/16	12/07/16	19
RTSum - 0011542-28.2016.5.18.0131	24/06/16	12/07/16	18
RTSum - 0011544-95.2016.5.18.0131	24/06/16	12/07/16	18
RTSum - 0011547-50.2016.5.18.0131	27/06/16	14/07/16	17
RTSum - 0011547-50.2016.5.18.0131	27/06/16	03/08/16	37
RTSum - 0011548-35.2016.5.18.0131	27/06/16	09/08/16	43
RTSum - 0011549-20.2016.5.18.0131	27/06/16	20/07/16	23
RTSum - 0011550-05.2016.5.18.0131	27/06/16	12/07/16	15
RTSum - 0011553-57.2016.5.18.0131	27/06/16	29/06/16	2
RTSum - 0011558-79.2016.5.18.0131	28/06/16	29/06/16	1
RTSum - 0011559-64.2016.5.18.0131	28/06/16	20/07/16	22

**Legenda:**

**Ajuiz.** Data do Ajuizamento;

**Enc. da Instrução:** Data da conclusão para proferir sentença;

**Prazo:** Quantidade de dias decorridos do ajuizamento até o encerramento da instrução.





## PRAZO MÉDIO ENTRE O AJUIZAMENTO E O ENCERRAMENTO DA INSTRUÇÃO - VARA DO TRABALHO DE LUZIÂNIA

### VARA DO TRABALHO DE LUZIÂNIA

#### SUMARÍSSIMO

Qtd	Prazo Médio
1.568	29,29

Nr. Processo	Ajuiz.	nc. Instruçã	Prazo
RTSum - 0011560-49.2016.5.18.0131	29/06/16	29/06/16	0
RTSum - 0011564-86.2016.5.18.0131	29/06/16	30/06/16	1
RTSum - 0011566-90.2015.5.18.0131	07/08/15	28/03/16	234
RTSum - 0011567-75.2015.5.18.0131	07/08/15	14/04/16	251
RTSum - 0011567-75.2015.5.18.0131	07/08/15	02/05/16	269
RTSum - 0011568-26.2016.5.18.0131	30/06/16	19/07/16	19
RTSum - 0011568-60.2015.5.18.0131	07/08/15	08/03/16	214
RTSum - 0011575-18.2016.5.18.0131	01/07/16	05/07/16	4
RTSum - 0011576-03.2016.5.18.0131	01/07/16	18/07/16	17
RTSum - 0011576-37.2015.5.18.0131	09/08/15	24/05/16	289
RTSum - 0011579-55.2016.5.18.0131	02/07/16	20/07/16	18
RTSum - 0011584-77.2016.5.18.0131	04/07/16	19/07/16	15
RTSum - 0011587-32.2016.5.18.0131	04/07/16	20/07/16	16
RTSum - 0011588-17.2016.5.18.0131	04/07/16	05/07/16	1
RTSum - 0011590-84.2016.5.18.0131	04/07/16	05/07/16	1
RTSum - 0011591-69.2016.5.18.0131	04/07/16	05/07/16	1
RTSum - 0011593-39.2016.5.18.0131	04/07/16	05/07/16	1
RTSum - 0011594-24.2016.5.18.0131	05/07/16	05/07/16	0
RTSum - 0011602-98.2016.5.18.0131	05/07/16	19/07/16	14
RTSum - 0011604-68.2016.5.18.0131	05/07/16	19/07/16	14
RTSum - 0011605-53.2016.5.18.0131	05/07/16	05/07/16	0
RTSum - 0011606-38.2016.5.18.0131	05/07/16	26/07/16	21
RTSum - 0011607-23.2016.5.18.0131	05/07/16	05/07/16	0
RTSum - 0011608-08.2016.5.18.0131	05/07/16	16/08/16	42
RTSum - 0011609-90.2016.5.18.0131	05/07/16	21/07/16	16

**Legenda:**

**Ajuiz.** Data do Ajuizamento;

**Enc. da Instrução:** Data da conclusão para proferir sentença;

**Prazo:** Quantidade de dias decorridos do ajuizamento até o encerramento da instrução.



## PRAZO MÉDIO ENTRE O AJUIZAMENTO E O ENCERRAMENTO DA INSTRUÇÃO - VARA DO TRABALHO DE LUZIÂNIA

### VARA DO TRABALHO DE LUZIÂNIA

#### SUMARÍSSIMO

Qtd	Prazo Médio
1.568	29,29

Nr. Processo	Ajuiz.	nc. Instruçã	Prazo
RTSum - 0011610-75.2016.5.18.0131	05/07/16	19/07/16	14
RTSum - 0011611-60.2016.5.18.0131	05/07/16	21/07/16	16
RTSum - 0011612-45.2016.5.18.0131	05/07/16	20/07/16	15
RTSum - 0011614-15.2016.5.18.0131	06/07/16	20/09/16	76
RTSum - 0011614-15.2016.5.18.0131	06/07/16	06/10/16	92
RTSum - 0011617-67.2016.5.18.0131	06/07/16	20/07/16	14
RTSum - 0011628-96.2016.5.18.0131	07/07/16	07/07/16	0
RTSum - 0011629-81.2016.5.18.0131	07/07/16	01/09/16	56
RTSum - 0011630-66.2016.5.18.0131	07/07/16	19/07/16	12
RTSum - 0011631-51.2016.5.18.0131	07/07/16	19/07/16	12
RTSum - 0011633-21.2016.5.18.0131	07/07/16	08/07/16	1
RTSum - 0011634-06.2016.5.18.0131	07/07/16	08/07/16	1
RTSum - 0011635-88.2016.5.18.0131	08/07/16	08/07/16	0
RTSum - 0011638-43.2016.5.18.0131	08/07/16	19/07/16	11
RTSum - 0011639-28.2016.5.18.0131	08/07/16	20/07/16	12
RTSum - 0011639-62.2015.5.18.0131	21/08/15	03/02/16	166
RTSum - 0011640-13.2016.5.18.0131	08/07/16	19/07/16	11
RTSum - 0011641-95.2016.5.18.0131	08/07/16	11/07/16	3
RTSum - 0011643-65.2016.5.18.0131	11/07/16	27/07/16	16
RTSum - 0011643-65.2016.5.18.0131	11/07/16	15/08/16	35
RTSum - 0011647-05.2016.5.18.0131	12/07/16	27/07/16	15
RTSum - 0011649-72.2016.5.18.0131	12/07/16	15/07/16	3
RTSum - 0011657-49.2016.5.18.0131	13/07/16	27/07/16	14
RTSum - 0011660-04.2016.5.18.0131	13/07/16	14/07/16	1
RTSum - 0011663-56.2016.5.18.0131	13/07/16	14/07/16	1

**Legenda:**

**Ajuiz.** Data do Ajuizamento;

**Enc. da Instrução:** Data da conclusão para proferir sentença;

**Prazo:** Quantidade de dias decorridos do ajuizamento até o encerramento da instrução.



## PRAZO MÉDIO ENTRE O AJUIZAMENTO E O ENCERRAMENTO DA INSTRUÇÃO - VARA DO TRABALHO DE LUZIÂNIA

### VARA DO TRABALHO DE LUZIÂNIA

#### SUMARÍSSIMO

Qtd	Prazo Médio
1.568	29,29

Nr. Processo	Ajuiz.	nc. Instruçã	Prazo
RTSum - 0011664-41.2016.5.18.0131	13/07/16	14/07/16	1
RTSum - 0011665-26.2016.5.18.0131	14/07/16	14/07/16	0
RTSum - 0011666-11.2016.5.18.0131	14/07/16	14/07/16	0
RTSum - 0011668-78.2016.5.18.0131	14/07/16	01/08/16	18
RTSum - 0011669-63.2016.5.18.0131	14/07/16	15/07/16	1
RTSum - 0011670-48.2016.5.18.0131	14/07/16	26/07/16	12
RTSum - 0011671-33.2016.5.18.0131	14/07/16	15/07/16	1
RTSum - 0011673-03.2016.5.18.0131	14/07/16	15/07/16	1
RTSum - 0011677-74.2015.5.18.0131	25/08/15	03/02/16	162
RTSum - 0011692-09.2016.5.18.0131	15/07/16	26/07/16	11
RTSum - 0011693-91.2016.5.18.0131	18/07/16	19/07/16	1
RTSum - 0011695-61.2016.5.18.0131	18/07/16	18/07/16	0
RTSum - 0011697-31.2016.5.18.0131	18/07/16	18/07/16	0
RTSum - 0011700-20.2015.5.18.0131	27/08/15	24/01/16	150
RTSum - 0011700-83.2016.5.18.0131	18/07/16	04/08/16	17
RTSum - 0011701-68.2016.5.18.0131	18/07/16	04/08/16	17
RTSum - 0011702-53.2016.5.18.0131	18/07/16	26/07/16	8
RTSum - 0011703-38.2016.5.18.0131	18/07/16	27/07/16	9
RTSum - 0011707-75.2016.5.18.0131	19/07/16	27/07/16	8
RTSum - 0011708-60.2016.5.18.0131	19/07/16	20/07/16	1
RTSum - 0011711-15.2016.5.18.0131	19/07/16	28/07/16	9
RTSum - 0011712-97.2016.5.18.0131	19/07/16	27/07/16	8
RTSum - 0011713-82.2016.5.18.0131	20/07/16	25/07/16	5
RTSum - 0011718-07.2016.5.18.0131	20/07/16	20/07/16	0
RTSum - 0011720-11.2015.5.18.0131	28/08/15	24/01/16	149

**Legenda:**

**Ajuiz.** Data do Ajuizamento;

**Enc. da Instrução:** Data da conclusão para proferir sentença;

**Prazo:** Quantidade de dias decorridos do ajuizamento até o encerramento da instrução.



## PRAZO MÉDIO ENTRE O AJUIZAMENTO E O ENCERRAMENTO DA INSTRUÇÃO - VARA DO TRABALHO DE LUZIÂNIA

### VARA DO TRABALHO DE LUZIÂNIA

#### SUMARÍSSIMO

Qtd	Prazo Médio
1.568	29,29

Nr. Processo	Ajuiz.	nc. Instruçã	Prazo
RTSum - 0011720-74.2016.5.18.0131	20/07/16	28/07/16	8
RTSum - 0011721-59.2016.5.18.0131	21/07/16	28/07/16	7
RTSum - 0011721-59.2016.5.18.0131	21/07/16	17/08/16	27
RTSum - 0011722-44.2016.5.18.0131	21/07/16	28/07/16	7
RTSum - 0011723-29.2016.5.18.0131	21/07/16	03/08/16	13
RTSum - 0011724-14.2016.5.18.0131	21/07/16	03/08/16	13
RTSum - 0011725-96.2016.5.18.0131	21/07/16	25/07/16	4
RTSum - 0011728-51.2016.5.18.0131	21/07/16	03/08/16	13
RTSum - 0011729-36.2016.5.18.0131	21/07/16	03/08/16	13
RTSum - 0011731-06.2016.5.18.0131	21/07/16	25/07/16	4
RTSum - 0011731-40.2015.5.18.0131	28/08/15	24/01/16	149
RTSum - 0011734-58.2016.5.18.0131	21/07/16	20/09/16	61
RTSum - 0011735-43.2016.5.18.0131	21/07/16	21/09/16	62
RTSum - 0011739-80.2016.5.18.0131	22/07/16	25/07/16	3
RTSum - 0011741-50.2016.5.18.0131	22/07/16	03/08/16	12
RTSum - 0011744-05.2016.5.18.0131	24/07/16	04/08/16	11
RTSum - 0011746-72.2016.5.18.0131	25/07/16	04/08/16	10
RTSum - 0011747-57.2016.5.18.0131	25/07/16	03/08/16	9
RTSum - 0011749-27.2016.5.18.0131	25/07/16	25/07/16	0
RTSum - 0011750-12.2016.5.18.0131	25/07/16	25/07/16	0
RTSum - 0011751-94.2016.5.18.0131	25/07/16	26/07/16	1
RTSum - 0011753-64.2016.5.18.0131	25/07/16	10/08/16	16
RTSum - 0011753-64.2016.5.18.0131	25/07/16	09/09/16	46
RTSum - 0011753-98.2015.5.18.0131	01/09/15	16/03/16	197
RTSum - 0011754-49.2016.5.18.0131	25/07/16	03/08/16	9

**Legenda:**

**Ajuiz.** Data do Ajuizamento;

**Enc. da Instrução:** Data da conclusão para proferir sentença;

**Prazo:** Quantidade de dias decorridos do ajuizamento até o encerramento da instrução.



## PRAZO MÉDIO ENTRE O AJUIZAMENTO E O ENCERRAMENTO DA INSTRUÇÃO - VARA DO TRABALHO DE LUZIÂNIA

### VARA DO TRABALHO DE LUZIÂNIA

#### SUMARÍSSIMO

Qtd	Prazo Médio
1.568	29,29

Nr. Processo	Ajuiz.	nc. Instruçã	Prazo
RTSum - 0011755-34.2016.5.18.0131	25/07/16	10/08/16	16
RTSum - 0011757-04.2016.5.18.0131	26/07/16	27/07/16	1
RTSum - 0011758-86.2016.5.18.0131	26/07/16	09/08/16	14
RTSum - 0011759-71.2016.5.18.0131	26/07/16	29/08/16	34
RTSum - 0011760-56.2016.5.18.0131	26/07/16	27/07/16	1
RTSum - 0011764-93.2016.5.18.0131	27/07/16	09/08/16	13
RTSum - 0011765-78.2016.5.18.0131	27/07/16	10/08/16	14
RTSum - 0011766-63.2016.5.18.0131	27/07/16	09/08/16	13
RTSum - 0011767-48.2016.5.18.0131	27/07/16	10/08/16	14
RTSum - 0011768-33.2016.5.18.0131	27/07/16	10/08/16	14
RTSum - 0011768-33.2016.5.18.0131	27/07/16	31/08/16	35
RTSum - 0011769-18.2016.5.18.0131	27/07/16	10/08/16	14
RTSum - 0011770-03.2016.5.18.0131	27/07/16	09/08/16	13
RTSum - 0011771-85.2016.5.18.0131	27/07/16	10/08/16	14
RTSum - 0011772-70.2016.5.18.0131	27/07/16	09/08/16	13
RTSum - 0011774-40.2016.5.18.0131	27/07/16	09/08/16	13
RTSum - 0011775-25.2016.5.18.0131	28/07/16	09/08/16	12
RTSum - 0011776-10.2016.5.18.0131	28/07/16	28/07/16	0
RTSum - 0011778-77.2016.5.18.0131	28/07/16	19/09/16	53
RTSum - 0011781-32.2016.5.18.0131	29/07/16	10/08/16	12
RTSum - 0011782-17.2016.5.18.0131	29/07/16	09/08/16	11
RTSum - 0011785-69.2016.5.18.0131	29/07/16	29/07/16	0
RTSum - 0011786-54.2016.5.18.0131	29/07/16	09/08/16	11
RTSum - 0011787-39.2016.5.18.0131	29/07/16	10/08/16	12
RTSum - 0011791-76.2016.5.18.0131	01/08/16	10/08/16	9

**Legenda:**

**Ajuiz.** Data do Ajuizamento;

**Enc. da Instrução:** Data da conclusão para proferir sentença;

**Prazo:** Quantidade de dias decorridos do ajuizamento até o encerramento da instrução.



## PRAZO MÉDIO ENTRE O AJUIZAMENTO E O ENCERRAMENTO DA INSTRUÇÃO - VARA DO TRABALHO DE LUZIÂNIA

### VARA DO TRABALHO DE LUZIÂNIA

#### SUMARÍSSIMO

Qtd	Prazo Médio
1.568	29,29

Nr. Processo	Ajuiz.	nc. Instruçã	Prazo
RTSum - 0011792-61.2016.5.18.0131	01/08/16	09/08/16	8
RTSum - 0011793-46.2016.5.18.0131	01/08/16	17/08/16	16
RTSum - 0011795-16.2016.5.18.0131	01/08/16	17/08/16	16
RTSum - 0011796-98.2016.5.18.0131	01/08/16	09/08/16	8
RTSum - 0011796-98.2016.5.18.0131	01/08/16	31/08/16	30
RTSum - 0011797-83.2016.5.18.0131	01/08/16	02/08/16	1
RTSum - 0011800-38.2016.5.18.0131	01/08/16	06/10/16	66
RTSum - 0011801-23.2016.5.18.0131	01/08/16	02/08/16	1
RTSum - 0011803-90.2016.5.18.0131	02/08/16	17/08/16	15
RTSum - 0011804-75.2016.5.18.0131	02/08/16	25/08/16	23
RTSum - 0011806-45.2016.5.18.0131	02/08/16	25/08/16	23
RTSum - 0011808-15.2016.5.18.0131	02/08/16	18/08/16	16
RTSum - 0011809-97.2016.5.18.0131	02/08/16	16/08/16	14
RTSum - 0011810-82.2016.5.18.0131	02/08/16	25/08/16	23
RTSum - 0011812-52.2016.5.18.0131	02/08/16	25/08/16	23
RTSum - 0011813-37.2016.5.18.0131	02/08/16	04/08/16	2
RTSum - 0011814-22.2016.5.18.0131	02/08/16	04/08/16	2
RTSum - 0011818-59.2016.5.18.0131	02/08/16	16/08/16	14
RTSum - 0011819-44.2016.5.18.0131	02/08/16	17/08/16	15
RTSum - 0011823-81.2016.5.18.0131	03/08/16	17/08/16	14
RTSum - 0011824-66.2016.5.18.0131	03/08/16	15/08/16	12
RTSum - 0011827-21.2016.5.18.0131	03/08/16	17/08/16	14
RTSum - 0011829-88.2016.5.18.0131	03/08/16	17/08/16	14
RTSum - 0011830-73.2016.5.18.0131	03/08/16	16/08/16	13
RTSum - 0011834-13.2016.5.18.0131	04/08/16	04/08/16	0

**Legenda:**

**Ajuiz.** Data do Ajuizamento;

**Enc. da Instrução:** Data da conclusão para proferir sentença;

**Prazo:** Quantidade de dias decorridos do ajuizamento até o encerramento da instrução.



## PRAZO MÉDIO ENTRE O AJUIZAMENTO E O ENCERRAMENTO DA INSTRUÇÃO - VARA DO TRABALHO DE LUZIÂNIA

### VARA DO TRABALHO DE LUZIÂNIA

#### SUMARÍSSIMO

Qtd	Prazo Médio
1.568	29,29

Nr. Processo	Ajuiz.	nc. Instruçã	Prazo
RTSum - 0011836-80.2016.5.18.0131	04/08/16	24/08/16	20
RTSum - 0011837-02.2015.5.18.0131	13/09/15	24/01/16	133
RTSum - 0011840-20.2016.5.18.0131	05/08/16	24/08/16	19
RTSum - 0011841-05.2016.5.18.0131	05/08/16	19/08/16	14
RTSum - 0011844-57.2016.5.18.0131	05/08/16	05/08/16	0
RTSum - 0011846-27.2016.5.18.0131	05/08/16	05/08/16	0
RTSum - 0011847-12.2016.5.18.0131	05/08/16	29/08/16	24
RTSum - 0011848-94.2016.5.18.0131	05/08/16	05/08/16	0
RTSum - 0011849-79.2016.5.18.0131	05/08/16	29/08/16	24
RTSum - 0011855-23.2015.5.18.0131	14/09/15	24/01/16	132
RTSum - 0011855-86.2016.5.18.0131	08/08/16	22/08/16	14
RTSum - 0011864-48.2016.5.18.0131	08/08/16	31/08/16	23
RTSum - 0011865-33.2016.5.18.0131	08/08/16	31/08/16	23
RTSum - 0011866-18.2016.5.18.0131	08/08/16	31/08/16	23
RTSum - 0011867-03.2016.5.18.0131	08/08/16	25/08/16	17
RTSum - 0011868-85.2016.5.18.0131	08/08/16	30/08/16	22
RTSum - 0011869-70.2016.5.18.0131	08/08/16	25/08/16	17
RTSum - 0011870-55.2016.5.18.0131	09/08/16	10/08/16	1
RTSum - 0011871-40.2016.5.18.0131	09/08/16	31/08/16	22
RTSum - 0011872-25.2016.5.18.0131	09/08/16	31/08/16	22
RTSum - 0011874-92.2016.5.18.0131	09/08/16	31/08/16	22
RTSum - 0011875-77.2016.5.18.0131	09/08/16	31/08/16	22
RTSum - 0011877-47.2016.5.18.0131	09/08/16	31/08/16	22
RTSum - 0011878-32.2016.5.18.0131	09/08/16	01/09/16	23
RTSum - 0011879-17.2016.5.18.0131	09/08/16	10/08/16	1

**Legenda:**

**Ajuiz.** Data do Ajuizamento;

**Enc. da Instrução:** Data da conclusão para proferir sentença;

**Prazo:** Quantidade de dias decorridos do ajuizamento até o encerramento da instrução.



## PRAZO MÉDIO ENTRE O AJUIZAMENTO E O ENCERRAMENTO DA INSTRUÇÃO - VARA DO TRABALHO DE LUZIÂNIA

### VARA DO TRABALHO DE LUZIÂNIA

#### SUMARÍSSIMO

Qtd	Prazo Médio
1.568	29,29

Nr. Processo	Ajuiz.	nc. Instruçã	Prazo
RTSum - 0011880-02.2016.5.18.0131	09/08/16	01/09/16	23
RTSum - 0011881-84.2016.5.18.0131	09/08/16	10/08/16	1
RTSum - 0011882-69.2016.5.18.0131	09/08/16	10/08/16	1
RTSum - 0011886-09.2016.5.18.0131	10/08/16	12/08/16	2
RTSum - 0011887-91.2016.5.18.0131	10/08/16	12/08/16	2
RTSum - 0011892-16.2016.5.18.0131	11/08/16	12/08/16	1
RTSum - 0011892-50.2015.5.18.0131	18/09/15	24/01/16	128
RTSum - 0011893-98.2016.5.18.0131	11/08/16	12/08/16	1
RTSum - 0011900-90.2016.5.18.0131	12/08/16	30/08/16	18
RTSum - 0011901-75.2016.5.18.0131	12/08/16	31/08/16	19
RTSum - 0011902-60.2016.5.18.0131	12/08/16	06/09/16	25
RTSum - 0011903-45.2016.5.18.0131	12/08/16	29/08/16	17
RTSum - 0011905-15.2016.5.18.0131	14/08/16	15/08/16	1
RTSum - 0011906-97.2016.5.18.0131	15/08/16	17/08/16	2
RTSum - 0011908-67.2016.5.18.0131	15/08/16	17/08/16	2
RTSum - 0011909-52.2016.5.18.0131	15/08/16	24/08/16	9
RTSum - 0011911-22.2016.5.18.0131	15/08/16	24/08/16	9
RTSum - 0011913-89.2016.5.18.0131	15/08/16	17/08/16	2
RTSum - 0011914-74.2016.5.18.0131	15/08/16	05/09/16	21
RTSum - 0011915-59.2016.5.18.0131	15/08/16	17/08/16	2
RTSum - 0011916-44.2016.5.18.0131	15/08/16	17/08/16	2
RTSum - 0011917-29.2016.5.18.0131	15/08/16	17/08/16	2
RTSum - 0011918-14.2016.5.18.0131	16/08/16	17/08/16	1
RTSum - 0011926-88.2016.5.18.0131	16/08/16	24/08/16	8
RTSum - 0011928-58.2016.5.18.0131	16/08/16	25/08/16	9

**Legenda:**

**Ajuiz.** Data do Ajuizamento;

**Enc. da Instrução:** Data da conclusão para proferir sentença;

**Prazo:** Quantidade de dias decorridos do ajuizamento até o encerramento da instrução.





## PRAZO MÉDIO ENTRE O AJUIZAMENTO E O ENCERRAMENTO DA INSTRUÇÃO - VARA DO TRABALHO DE LUZIÂNIA

### VARA DO TRABALHO DE LUZIÂNIA

#### SUMARÍSSIMO

Qtd	Prazo Médio
1.568	29,29

Nr. Processo	Ajuiz.	nc. Instruçã	Prazo
RTSum - 0011933-80.2016.5.18.0131	17/08/16	17/08/16	0
RTSum - 0011935-50.2016.5.18.0131	17/08/16	24/08/16	7
RTSum - 0011936-35.2016.5.18.0131	17/08/16	24/08/16	7
RTSum - 0011937-20.2016.5.18.0131	17/08/16	24/08/16	7
RTSum - 0011938-05.2016.5.18.0131	17/08/16	24/08/16	7
RTSum - 0011939-87.2016.5.18.0131	17/08/16	24/08/16	7
RTSum - 0011941-57.2016.5.18.0131	17/08/16	25/08/16	8
RTSum - 0011942-42.2016.5.18.0131	17/08/16	17/08/16	0
RTSum - 0011945-94.2016.5.18.0131	18/08/16	18/08/16	0
RTSum - 0011947-64.2016.5.18.0131	18/08/16	18/08/16	0
RTSum - 0011948-49.2016.5.18.0131	18/08/16	24/08/16	6
RTSum - 0011951-04.2016.5.18.0131	18/08/16	18/08/16	0
RTSum - 0011952-23.2015.5.18.0131	28/09/15	24/01/16	118
RTSum - 0011960-63.2016.5.18.0131	19/08/16	06/09/16	18
RTSum - 0011964-03.2016.5.18.0131	19/08/16	25/08/16	6
RTSum - 0011964-03.2016.5.18.0131	19/08/16	04/09/16	16
RTSum - 0011965-85.2016.5.18.0131	19/08/16	25/08/16	6
RTSum - 0011966-70.2016.5.18.0131	19/08/16	25/08/16	6
RTSum - 0011968-40.2016.5.18.0131	19/08/16	25/08/16	6
RTSum - 0011969-25.2016.5.18.0131	21/08/16	25/08/16	4
RTSum - 0011972-77.2016.5.18.0131	22/08/16	25/08/16	3
RTSum - 0011974-47.2016.5.18.0131	22/08/16	25/08/16	3
RTSum - 0011975-32.2016.5.18.0131	22/08/16	25/08/16	3
RTSum - 0011975-66.2015.5.18.0131	29/09/15	24/01/16	117
RTSum - 0011978-84.2016.5.18.0131	22/08/16	04/09/16	13

**Legenda:**

**Ajuiz.** Data do Ajuizamento;

**Enc. da Instrução:** Data da conclusão para proferir sentença;

**Prazo:** Quantidade de dias decorridos do ajuizamento até o encerramento da instrução.



## PRAZO MÉDIO ENTRE O AJUIZAMENTO E O ENCERRAMENTO DA INSTRUÇÃO - VARA DO TRABALHO DE LUZIÂNIA

### VARA DO TRABALHO DE LUZIÂNIA

#### SUMARÍSSIMO

Qtd	Prazo Médio
1.568	29,29

Nr. Processo	Ajuiz.	nc. Instruçã	Prazo
RTSum - 0011979-69.2016.5.18.0131	22/08/16	25/08/16	3
RTSum - 0011980-54.2016.5.18.0131	22/08/16	25/08/16	3
RTSum - 0011981-39.2016.5.18.0131	22/08/16	25/08/16	3
RTSum - 0011982-24.2016.5.18.0131	22/08/16	25/08/16	3
RTSum - 0011983-09.2016.5.18.0131	22/08/16	25/08/16	3
RTSum - 0011984-91.2016.5.18.0131	22/08/16	25/08/16	3
RTSum - 0011985-76.2016.5.18.0131	22/08/16	25/08/16	3
RTSum - 0011988-31.2016.5.18.0131	22/08/16	25/08/16	3
RTSum - 0011989-16.2016.5.18.0131	22/08/16	25/08/16	3
RTSum - 0011989-50.2015.5.18.0131	30/09/15	24/01/16	116
RTSum - 0011990-98.2016.5.18.0131	22/08/16	06/09/16	15
RTSum - 0011993-53.2016.5.18.0131	23/08/16	25/08/16	2
RTSum - 0011994-72.2015.5.18.0131	01/10/15	31/08/16	335
RTSum - 0011995-23.2016.5.18.0131	23/08/16	25/08/16	2
RTSum - 0011998-12.2015.5.18.0131	02/10/15	24/01/16	114
RTSum - 0011998-75.2016.5.18.0131	23/08/16	25/08/16	2
RTSum - 0011999-60.2016.5.18.0131	23/08/16	25/08/16	2
RTSum - 0012000-45.2016.5.18.0131	23/08/16	25/08/16	2
RTSum - 0012000-79.2015.5.18.0131	02/10/15	24/01/16	114
RTSum - 0012003-97.2016.5.18.0131	23/08/16	28/09/16	36
RTSum - 0012004-82.2016.5.18.0131	23/08/16	25/08/16	2
RTSum - 0012005-04.2015.5.18.0131	05/10/15	14/01/16	101
RTSum - 0012006-52.2016.5.18.0131	23/08/16	25/08/16	2
RTSum - 0012007-37.2016.5.18.0131	23/08/16	25/08/16	2
RTSum - 0012008-22.2016.5.18.0131	23/08/16	25/08/16	2

**Legenda:**

**Ajuiz.** Data do Ajuizamento;

**Enc. da Instrução:** Data da conclusão para proferir sentença;

**Prazo:** Quantidade de dias decorridos do ajuizamento até o encerramento da instrução.



## PRAZO MÉDIO ENTRE O AJUIZAMENTO E O ENCERRAMENTO DA INSTRUÇÃO - VARA DO TRABALHO DE LUZIÂNIA

### VARA DO TRABALHO DE LUZIÂNIA

#### SUMARÍSSIMO

Qtd	Prazo Médio
1.568	29,29

Nr. Processo	Ajuiz.	nc. Instruçã	Prazo
RTSum - 0012008-56.2015.5.18.0131	05/10/15	11/02/16	129
RTSum - 0012010-89.2016.5.18.0131	24/08/16	25/08/16	1
RTSum - 0012011-11.2015.5.18.0131	05/10/15	14/01/16	101
RTSum - 0012012-93.2015.5.18.0131	06/10/15	14/01/16	100
RTSum - 0012013-78.2015.5.18.0131	06/10/15	14/01/16	100
RTSum - 0012014-63.2015.5.18.0131	06/10/15	24/01/16	110
RTSum - 0012015-48.2015.5.18.0131	06/10/15	24/01/16	110
RTSum - 0012019-51.2016.5.18.0131	24/08/16	25/08/16	1
RTSum - 0012020-36.2016.5.18.0131	24/08/16	25/08/16	1
RTSum - 0012021-21.2016.5.18.0131	24/08/16	25/08/16	1
RTSum - 0012022-40.2015.5.18.0131	07/10/15	24/01/16	109
RTSum - 0012025-58.2016.5.18.0131	25/08/16	26/08/16	1
RTSum - 0012026-43.2016.5.18.0131	25/08/16	26/08/16	1
RTSum - 0012027-28.2016.5.18.0131	25/08/16	26/08/16	1
RTSum - 0012028-13.2016.5.18.0131	25/08/16	26/08/16	1
RTSum - 0012029-95.2016.5.18.0131	25/08/16	26/08/16	1
RTSum - 0012031-02.2015.5.18.0131	08/10/15	11/02/16	126
RTSum - 0012031-65.2016.5.18.0131	25/08/16	26/08/16	1
RTSum - 0012034-20.2016.5.18.0131	25/08/16	26/08/16	1
RTSum - 0012034-54.2015.5.18.0131	09/10/15	24/01/16	107
RTSum - 0012035-05.2016.5.18.0131	25/08/16	26/08/16	1
RTSum - 0012038-57.2016.5.18.0131	26/08/16	26/08/16	0
RTSum - 0012041-12.2016.5.18.0131	26/08/16	12/09/16	17
RTSum - 0012042-31.2015.5.18.0131	13/10/15	24/01/16	103
RTSum - 0012042-94.2016.5.18.0131	26/08/16	26/08/16	0

**Legenda:**

**Ajuiz.** Data do Ajuizamento;

**Enc. da Instrução:** Data da conclusão para proferir sentença;

**Prazo:** Quantidade de dias decorridos do ajuizamento até o encerramento da instrução.



## PRAZO MÉDIO ENTRE O AJUIZAMENTO E O ENCERRAMENTO DA INSTRUÇÃO - VARA DO TRABALHO DE LUZIÂNIA

### VARA DO TRABALHO DE LUZIÂNIA

#### SUMARÍSSIMO

Qtd	Prazo Médio
1.568	29,29

Nr. Processo	Ajuiz.	nc. Instruçã	Prazo
RTSum - 0012046-34.2016.5.18.0131	26/08/16	26/08/16	0
RTSum - 0012047-19.2016.5.18.0131	26/08/16	26/08/16	0
RTSum - 0012048-04.2016.5.18.0131	26/08/16	26/08/16	0
RTSum - 0012049-86.2016.5.18.0131	26/08/16	26/08/16	0
RTSum - 0012051-56.2016.5.18.0131	26/08/16	26/08/16	0
RTSum - 0012052-41.2016.5.18.0131	26/08/16	13/09/16	18
RTSum - 0012054-11.2016.5.18.0131	26/08/16	13/09/16	18
RTSum - 0012055-93.2016.5.18.0131	27/08/16	13/09/16	17
RTSum - 0012057-63.2016.5.18.0131	28/08/16	13/09/16	16
RTSum - 0012059-33.2016.5.18.0131	28/08/16	13/09/16	16
RTSum - 0012060-18.2016.5.18.0131	28/08/16	13/09/16	16
RTSum - 0012062-85.2016.5.18.0131	29/08/16	13/09/16	15
RTSum - 0012067-10.2016.5.18.0131	29/08/16	29/08/16	0
RTSum - 0012068-92.2016.5.18.0131	29/08/16	20/09/16	22
RTSum - 0012069-77.2016.5.18.0131	29/08/16	13/09/16	15
RTSum - 0012070-62.2016.5.18.0131	29/08/16	19/09/16	21
RTSum - 0012071-47.2016.5.18.0131	29/08/16	13/09/16	15
RTSum - 0012072-32.2016.5.18.0131	29/08/16	20/09/16	22
RTSum - 0012073-17.2016.5.18.0131	29/08/16	13/09/16	15
RTSum - 0012074-02.2016.5.18.0131	29/08/16	05/10/16	37
RTSum - 0012074-02.2016.5.18.0131	29/08/16	16/10/16	48
RTSum - 0012075-84.2016.5.18.0131	29/08/16	13/09/16	15
RTSum - 0012077-88.2015.5.18.0131	18/10/15	24/01/16	98
RTSum - 0012078-39.2016.5.18.0131	30/08/16	20/09/16	21
RTSum - 0012079-24.2016.5.18.0131	30/08/16	21/09/16	22

**Legenda:**

**Ajuiz.** Data do Ajuizamento;

**Enc. da Instrução:** Data da conclusão para proferir sentença;

**Prazo:** Quantidade de dias decorridos do ajuizamento até o encerramento da instrução.



## PRAZO MÉDIO ENTRE O AJUIZAMENTO E O ENCERRAMENTO DA INSTRUÇÃO - VARA DO TRABALHO DE LUZIÂNIA

### VARA DO TRABALHO DE LUZIÂNIA

#### SUMARÍSSIMO

Qtd	Prazo Médio
1.568	29,29

Nr. Processo	Ajuiz.	nc. Instruçã	Prazo
RTSum - 0012081-91.2016.5.18.0131	30/08/16	31/08/16	1
RTSum - 0012082-76.2016.5.18.0131	30/08/16	27/09/16	28
RTSum - 0012087-98.2016.5.18.0131	30/08/16	16/09/16	17
RTSum - 0012088-83.2016.5.18.0131	30/08/16	26/09/16	27
RTSum - 0012089-68.2016.5.18.0131	30/08/16	21/09/16	22
RTSum - 0012092-23.2016.5.18.0131	30/08/16	31/08/16	1
RTSum - 0012093-08.2016.5.18.0131	30/08/16	21/09/16	22
RTSum - 0012097-45.2016.5.18.0131	31/08/16	21/09/16	21
RTSum - 0012102-67.2016.5.18.0131	01/09/16	27/09/16	26
RTSum - 0012103-52.2016.5.18.0131	01/09/16	13/09/16	12
RTSum - 0012107-89.2016.5.18.0131	01/09/16	11/10/16	40
RTSum - 0012112-14.2016.5.18.0131	01/09/16	27/09/16	26
RTSum - 0012114-18.2015.5.18.0131	21/10/15	02/01/16	73
RTSum - 0012115-03.2015.5.18.0131	21/10/15	02/01/16	73
RTSum - 0012116-51.2016.5.18.0131	02/09/16	27/09/16	25
RTSum - 0012116-51.2016.5.18.0131	02/09/16	06/10/16	34
RTSum - 0012116-85.2015.5.18.0131	21/10/15	02/01/16	73
RTSum - 0012118-21.2016.5.18.0131	02/09/16	27/09/16	25
RTSum - 0012118-21.2016.5.18.0131	02/09/16	10/10/16	38
RTSum - 0012120-88.2016.5.18.0131	02/09/16	27/09/16	25
RTSum - 0012121-73.2016.5.18.0131	02/09/16	05/09/16	3
RTSum - 0012125-13.2016.5.18.0131	04/09/16	28/09/16	24
RTSum - 0012126-95.2016.5.18.0131	04/09/16	27/09/16	23
RTSum - 0012127-17.2015.5.18.0131	22/10/15	25/08/16	308
RTSum - 0012127-80.2016.5.18.0131	05/09/16	26/09/16	21

**Legenda:**

**Ajuiz.** Data do Ajuizamento;

**Enc. da Instrução:** Data da conclusão para proferir sentença;

**Prazo:** Quantidade de dias decorridos do ajuizamento até o encerramento da instrução.



## PRAZO MÉDIO ENTRE O AJUIZAMENTO E O ENCERRAMENTO DA INSTRUÇÃO - VARA DO TRABALHO DE LUZIÂNIA

### VARA DO TRABALHO DE LUZIÂNIA

#### SUMARÍSSIMO

Qtd	Prazo Médio
1.568	29,29

Nr. Processo	Ajuiz.	nc. Instruçã	Prazo
RTSum - 0012128-65.2016.5.18.0131	05/09/16	04/10/16	29
RTSum - 0012130-35.2016.5.18.0131	05/09/16	06/09/16	1
RTSum - 0012133-87.2016.5.18.0131	05/09/16	28/09/16	23
RTSum - 0012133-87.2016.5.18.0131	05/09/16	10/10/16	35
RTSum - 0012138-46.2015.5.18.0131	26/10/15	02/01/16	68
RTSum - 0012139-31.2015.5.18.0131	26/10/15	02/01/16	68
RTSum - 0012139-94.2016.5.18.0131	06/09/16	08/09/16	2
RTSum - 0012140-79.2016.5.18.0131	06/09/16	08/09/16	2
RTSum - 0012141-64.2016.5.18.0131	06/09/16	08/09/16	2
RTSum - 0012146-86.2016.5.18.0131	07/09/16	08/09/16	1
RTSum - 0012147-08.2015.5.18.0131	26/10/15	14/09/16	324
RTSum - 0012147-08.2015.5.18.0131	26/10/15	30/09/16	340
RTSum - 0012148-56.2016.5.18.0131	07/09/16	08/09/16	1
RTSum - 0012149-41.2016.5.18.0131	07/09/16	08/09/16	1
RTSum - 0012150-26.2016.5.18.0131	07/09/16	08/09/16	1
RTSum - 0012151-11.2016.5.18.0131	07/09/16	08/09/16	1
RTSum - 0012152-93.2016.5.18.0131	07/09/16	08/09/16	1
RTSum - 0012153-78.2016.5.18.0131	07/09/16	08/09/16	1
RTSum - 0012154-63.2016.5.18.0131	07/09/16	08/09/16	1
RTSum - 0012155-48.2016.5.18.0131	07/09/16	08/09/16	1
RTSum - 0012158-03.2016.5.18.0131	08/09/16	08/09/16	0
RTSum - 0012159-85.2016.5.18.0131	08/09/16	08/09/16	0
RTSum - 0012161-55.2016.5.18.0131	08/09/16	08/09/16	0
RTSum - 0012162-40.2016.5.18.0131	08/09/16	08/09/16	0
RTSum - 0012163-25.2016.5.18.0131	08/09/16	08/09/16	0

**Legenda:**

**Ajuiz.** Data do Ajuizamento;

**Enc. da Instrução:** Data da conclusão para proferir sentença;

**Prazo:** Quantidade de dias decorridos do ajuizamento até o encerramento da instrução.



## PRAZO MÉDIO ENTRE O AJUIZAMENTO E O ENCERRAMENTO DA INSTRUÇÃO - VARA DO TRABALHO DE LUZIÂNIA

### VARA DO TRABALHO DE LUZIÂNIA

#### SUMARÍSSIMO

Qtd	Prazo Médio
1.568	29,29

Nr. Processo	Ajuiz.	nc. Instruçã	Prazo
RTSum - 0012164-10.2016.5.18.0131	08/09/16	08/09/16	0
RTSum - 0012166-77.2016.5.18.0131	08/09/16	08/09/16	0
RTSum - 0012168-47.2016.5.18.0131	08/09/16	15/09/16	7
RTSum - 0012169-32.2016.5.18.0131	08/09/16	14/09/16	6
RTSum - 0012170-17.2016.5.18.0131	08/09/16	15/09/16	7
RTSum - 0012171-02.2016.5.18.0131	08/09/16	14/09/16	6
RTSum - 0012172-84.2016.5.18.0131	08/09/16	15/09/16	7
RTSum - 0012181-46.2016.5.18.0131	08/09/16	09/09/16	1
RTSum - 0012185-83.2016.5.18.0131	08/09/16	28/09/16	20
RTSum - 0012186-68.2016.5.18.0131	08/09/16	04/10/16	26
RTSum - 0012187-53.2016.5.18.0131	08/09/16	28/09/16	20
RTSum - 0012188-38.2016.5.18.0131	08/09/16	07/10/16	29
RTSum - 0012200-52.2016.5.18.0131	09/09/16	13/09/16	4
RTSum - 0012202-22.2016.5.18.0131	09/09/16	13/09/16	4
RTSum - 0012204-89.2016.5.18.0131	11/09/16	13/09/16	2
RTSum - 0012208-29.2016.5.18.0131	12/09/16	13/09/16	1
RTSum - 0012209-14.2016.5.18.0131	12/09/16	13/09/16	1
RTSum - 0012210-96.2016.5.18.0131	12/09/16	13/09/16	1
RTSum - 0012211-81.2016.5.18.0131	12/09/16	13/09/16	1
RTSum - 0012212-66.2016.5.18.0131	12/09/16	13/09/16	1
RTSum - 0012213-51.2016.5.18.0131	12/09/16	13/09/16	1
RTSum - 0012214-36.2016.5.18.0131	12/09/16	04/10/16	22
RTSum - 0012215-21.2016.5.18.0131	12/09/16	13/09/16	1
RTSum - 0012216-06.2016.5.18.0131	12/09/16	13/09/16	1
RTSum - 0012220-43.2016.5.18.0131	12/09/16	13/09/16	1

**Legenda:**

**Ajuiz.** Data do Ajuizamento;

**Enc. da Instrução:** Data da conclusão para proferir sentença;

**Prazo:** Quantidade de dias decorridos do ajuizamento até o encerramento da instrução.



## PRAZO MÉDIO ENTRE O AJUIZAMENTO E O ENCERRAMENTO DA INSTRUÇÃO - VARA DO TRABALHO DE LUZIÂNIA

### VARA DO TRABALHO DE LUZIÂNIA

#### SUMARÍSSIMO

Qtd	Prazo Médio
1.568	29,29

Nr. Processo	Ajuiz.	nc. Instruçã	Prazo
RTSum - 0012222-13.2016.5.18.0131	13/09/16	03/10/16	20
RTSum - 0012236-94.2016.5.18.0131	14/09/16	15/09/16	1
RTSum - 0012238-64.2016.5.18.0131	14/09/16	15/09/16	1
RTSum - 0012244-71.2016.5.18.0131	15/09/16	15/09/16	0
RTSum - 0012246-41.2016.5.18.0131	15/09/16	16/09/16	1
RTSum - 0012248-45.2015.5.18.0131	09/11/15	02/02/16	85
RTSum - 0012248-45.2015.5.18.0131	09/11/15	04/03/16	116
RTSum - 0012251-63.2016.5.18.0131	16/09/16	28/09/16	12
RTSum - 0012253-33.2016.5.18.0131	16/09/16	05/10/16	19
RTSum - 0012253-67.2015.5.18.0131	10/11/15	22/01/16	73
RTSum - 0012256-85.2016.5.18.0131	16/09/16	04/10/16	18
RTSum - 0012257-70.2016.5.18.0131	16/09/16	05/10/16	19
RTSum - 0012257-70.2016.5.18.0131	16/09/16	21/10/16	35
RTSum - 0012259-40.2016.5.18.0131	16/09/16	23/11/16	68
RTSum - 0012260-25.2016.5.18.0131	16/09/16	19/09/16	3
RTSum - 0012264-62.2016.5.18.0131	18/09/16	04/10/16	16
RTSum - 0012268-02.2016.5.18.0131	19/09/16	11/10/16	22
RTSum - 0012269-84.2016.5.18.0131	19/09/16	05/10/16	16
RTSum - 0012270-69.2016.5.18.0131	19/09/16	11/10/16	22
RTSum - 0012271-54.2016.5.18.0131	19/09/16	05/10/16	16
RTSum - 0012271-54.2016.5.18.0131	19/09/16	21/10/16	32
RTSum - 0012272-39.2016.5.18.0131	19/09/16	11/10/16	22
RTSum - 0012272-39.2016.5.18.0131	19/09/16	26/10/16	37
RTSum - 0012272-73.2015.5.18.0131	11/11/15	01/02/16	82
RTSum - 0012273-24.2016.5.18.0131	19/09/16	05/10/16	16

**Legenda:**

**Ajuiz.** Data do Ajuizamento;

**Enc. da Instrução:** Data da conclusão para proferir sentença;

**Prazo:** Quantidade de dias decorridos do ajuizamento até o encerramento da instrução.





## PRAZO MÉDIO ENTRE O AJUIZAMENTO E O ENCERRAMENTO DA INSTRUÇÃO - VARA DO TRABALHO DE LUZIÂNIA

### VARA DO TRABALHO DE LUZIÂNIA

#### SUMARÍSSIMO

Qtd	Prazo Médio
1.568	29,29

Nr. Processo	Ajuiz.	nc. Instruçã	Prazo
RTSum - 0012279-31.2016.5.18.0131	19/09/16	05/10/16	16
RTSum - 0012284-53.2016.5.18.0131	20/09/16	21/09/16	1
RTSum - 0012286-23.2016.5.18.0131	20/09/16	21/09/16	1
RTSum - 0012287-08.2016.5.18.0131	20/09/16	05/10/16	15
RTSum - 0012288-90.2016.5.18.0131	20/09/16	06/10/16	16
RTSum - 0012289-75.2016.5.18.0131	20/09/16	06/10/16	16
RTSum - 0012290-60.2016.5.18.0131	20/09/16	06/10/16	16
RTSum - 0012290-94.2015.5.18.0131	11/11/15	01/02/16	82
RTSum - 0012291-45.2016.5.18.0131	20/09/16	19/10/16	29
RTSum - 0012291-79.2015.5.18.0131	11/11/15	29/01/16	79
RTSum - 0012291-79.2015.5.18.0131	11/11/15	15/03/16	125
RTSum - 0012292-30.2016.5.18.0131	20/09/16	18/10/16	28
RTSum - 0012292-64.2015.5.18.0131	11/11/15	01/02/16	82
RTSum - 0012293-15.2016.5.18.0131	20/09/16	19/10/16	29
RTSum - 0012293-49.2015.5.18.0131	11/11/15	29/01/16	79
RTSum - 0012293-49.2015.5.18.0131	11/11/15	11/02/16	92
RTSum - 0012295-82.2016.5.18.0131	20/09/16	21/09/16	1
RTSum - 0012298-37.2016.5.18.0131	20/09/16	21/09/16	1
RTSum - 0012300-07.2016.5.18.0131	21/09/16	21/09/16	0
RTSum - 0012302-74.2016.5.18.0131	21/09/16	21/09/16	0
RTSum - 0012303-59.2016.5.18.0131	21/09/16	21/09/16	0
RTSum - 0012304-44.2016.5.18.0131	21/09/16	22/09/16	1
RTSum - 0012305-29.2016.5.18.0131	21/09/16	22/09/16	1
RTSum - 0012306-14.2016.5.18.0131	21/09/16	22/09/16	1
RTSum - 0012307-96.2016.5.18.0131	21/09/16	22/09/16	1

**Legenda:**

**Ajuiz.** Data do Ajuizamento;

**Enc. da Instrução:** Data da conclusão para proferir sentença;

**Prazo:** Quantidade de dias decorridos do ajuizamento até o encerramento da instrução.



## PRAZO MÉDIO ENTRE O AJUIZAMENTO E O ENCERRAMENTO DA INSTRUÇÃO - VARA DO TRABALHO DE LUZIÂNIA

### VARA DO TRABALHO DE LUZIÂNIA

#### SUMARÍSSIMO

Qtd	Prazo Médio
1.568	29,29

Nr. Processo	Ajuiz.	nc. Instruçã	Prazo
RTSum - 0012309-66.2016.5.18.0131	21/09/16	22/09/16	1
RTSum - 0012313-06.2016.5.18.0131	21/09/16	22/09/16	1
RTSum - 0012315-73.2016.5.18.0131	21/09/16	22/09/16	1
RTSum - 0012317-43.2016.5.18.0131	22/09/16	22/09/16	0
RTSum - 0012320-95.2016.5.18.0131	22/09/16	23/09/16	1
RTSum - 0012323-50.2016.5.18.0131	22/09/16	23/09/16	1
RTSum - 0012325-20.2016.5.18.0131	22/09/16	19/10/16	27
RTSum - 0012326-05.2016.5.18.0131	22/09/16	23/09/16	1
RTSum - 0012328-72.2016.5.18.0131	22/09/16	23/09/16	1
RTSum - 0012329-57.2016.5.18.0131	22/09/16	23/09/16	1
RTSum - 0012330-76.2015.5.18.0131	16/11/15	15/02/16	91
RTSum - 0012333-31.2015.5.18.0131	16/11/15	26/04/16	162
RTSum - 0012336-49.2016.5.18.0131	23/09/16	18/10/16	25
RTSum - 0012339-04.2016.5.18.0131	23/09/16	26/09/16	3
RTSum - 0012340-86.2016.5.18.0131	23/09/16	26/09/16	3
RTSum - 0012341-71.2016.5.18.0131	23/09/16	26/09/16	3
RTSum - 0012342-56.2016.5.18.0131	23/09/16	26/09/16	3
RTSum - 0012343-41.2016.5.18.0131	23/09/16	26/09/16	3
RTSum - 0012344-26.2016.5.18.0131	23/09/16	26/09/16	3
RTSum - 0012345-11.2016.5.18.0131	23/09/16	26/09/16	3
RTSum - 0012346-93.2016.5.18.0131	23/09/16	26/09/16	3
RTSum - 0012347-78.2016.5.18.0131	23/09/16	26/09/16	3
RTSum - 0012349-48.2016.5.18.0131	23/09/16	26/09/16	3
RTSum - 0012350-33.2016.5.18.0131	23/09/16	23/09/16	0
RTSum - 0012352-03.2016.5.18.0131	23/09/16	26/09/16	3

**Legenda:**

**Ajuiz.** Data do Ajuizamento;

**Enc. da Instrução:** Data da conclusão para proferir sentença;

**Prazo:** Quantidade de dias decorridos do ajuizamento até o encerramento da instrução.



## PRAZO MÉDIO ENTRE O AJUIZAMENTO E O ENCERRAMENTO DA INSTRUÇÃO - VARA DO TRABALHO DE LUZIÂNIA

### VARA DO TRABALHO DE LUZIÂNIA

#### SUMARÍSSIMO

Qtd	Prazo Médio
1.568	29,29

Nr. Processo	Ajuiz.	nc. Instruçã	Prazo
RTSum - 0012353-85.2016.5.18.0131	23/09/16	26/09/16	3
RTSum - 0012356-74.2015.5.18.0131	20/11/15	15/02/16	87
RTSum - 0012357-59.2015.5.18.0131	20/11/15	02/02/16	74
RTSum - 0012358-44.2015.5.18.0131	20/11/15	15/02/16	87
RTSum - 0012363-32.2016.5.18.0131	25/09/16	26/09/16	1
RTSum - 0012365-02.2016.5.18.0131	26/09/16	26/09/16	0
RTSum - 0012365-36.2015.5.18.0131	23/11/15	03/02/16	72
RTSum - 0012367-69.2016.5.18.0131	26/09/16	26/09/16	0
RTSum - 0012368-54.2016.5.18.0131	26/09/16	18/10/16	22
RTSum - 0012368-54.2016.5.18.0131	26/09/16	03/11/16	38
RTSum - 0012369-39.2016.5.18.0131	26/09/16	27/09/16	1
RTSum - 0012370-24.2016.5.18.0131	26/09/16	17/11/16	52
RTSum - 0012374-61.2016.5.18.0131	26/09/16	17/10/16	21
RTSum - 0012374-95.2015.5.18.0131	24/11/15	17/02/16	85
RTSum - 0012375-80.2015.5.18.0131	24/11/15	03/02/16	71
RTSum - 0012376-31.2016.5.18.0131	26/09/16	09/11/16	44
RTSum - 0012376-65.2015.5.18.0131	24/11/15	27/01/16	64
RTSum - 0012377-16.2016.5.18.0131	26/09/16	27/09/16	1
RTSum - 0012378-35.2015.5.18.0131	24/11/15	04/02/16	72
RTSum - 0012378-35.2015.5.18.0131	24/11/15	02/03/16	99
RTSum - 0012378-98.2016.5.18.0131	26/09/16	27/09/16	1
RTSum - 0012379-20.2015.5.18.0131	24/11/15	03/02/16	71
RTSum - 0012380-05.2015.5.18.0131	24/11/15	17/02/16	85
RTSum - 0012381-87.2015.5.18.0131	24/11/15	03/02/16	71
RTSum - 0012383-57.2015.5.18.0131	24/11/15	22/01/16	59

**Legenda:**

**Ajuiz.** Data do Ajuizamento;

**Enc. da Instrução:** Data da conclusão para proferir sentença;

**Prazo:** Quantidade de dias decorridos do ajuizamento até o encerramento da instrução.



## PRAZO MÉDIO ENTRE O AJUIZAMENTO E O ENCERRAMENTO DA INSTRUÇÃO - VARA DO TRABALHO DE LUZIÂNIA

### VARA DO TRABALHO DE LUZIÂNIA

#### SUMARÍSSIMO

Qtd	Prazo Médio
1.568	29,29

Nr. Processo	Ajuiz.	nc. Instruçã	Prazo
RTSum - 0012384-42.2015.5.18.0131	24/11/15	27/01/16	64
RTSum - 0012386-12.2015.5.18.0131	25/11/15	17/02/16	84
RTSum - 0012387-60.2016.5.18.0131	27/09/16	19/10/16	22
RTSum - 0012388-45.2016.5.18.0131	27/09/16	18/10/16	21
RTSum - 0012388-79.2015.5.18.0131	25/11/15	25/01/16	61
RTSum - 0012389-30.2016.5.18.0131	27/09/16	19/10/16	22
RTSum - 0012389-64.2015.5.18.0131	25/11/15	22/01/16	58
RTSum - 0012390-15.2016.5.18.0131	27/09/16	28/10/16	31
RTSum - 0012390-49.2015.5.18.0131	25/11/15	25/01/16	61
RTSum - 0012391-34.2015.5.18.0131	26/11/15	22/01/16	57
RTSum - 0012391-97.2016.5.18.0131	27/09/16	19/10/16	22
RTSum - 0012392-19.2015.5.18.0131	26/11/15	25/01/16	60
RTSum - 0012392-82.2016.5.18.0131	27/09/16	28/10/16	31
RTSum - 0012393-67.2016.5.18.0131	27/09/16	28/09/16	1
RTSum - 0012394-86.2015.5.18.0131	26/11/15	25/01/16	60
RTSum - 0012395-37.2016.5.18.0131	28/09/16	19/10/16	21
RTSum - 0012396-22.2016.5.18.0131	28/09/16	08/11/16	41
RTSum - 0012396-56.2015.5.18.0131	26/11/15	25/01/16	60
RTSum - 0012397-07.2016.5.18.0131	28/09/16	09/11/16	42
RTSum - 0012398-89.2016.5.18.0131	28/09/16	08/11/16	41
RTSum - 0012399-74.2016.5.18.0131	28/09/16	09/11/16	42
RTSum - 0012400-59.2016.5.18.0131	28/09/16	08/11/16	41
RTSum - 0012401-44.2016.5.18.0131	28/09/16	09/11/16	42
RTSum - 0012401-44.2016.5.18.0131	28/09/16	06/12/16	69
RTSum - 0012402-29.2016.5.18.0131	28/09/16	08/11/16	41

**Legenda:**

**Ajuiz.** Data do Ajuizamento;

**Enc. da Instrução:** Data da conclusão para proferir sentença;

**Prazo:** Quantidade de dias decorridos do ajuizamento até o encerramento da instrução.



## PRAZO MÉDIO ENTRE O AJUIZAMENTO E O ENCERRAMENTO DA INSTRUÇÃO - VARA DO TRABALHO DE LUZIÂNIA

### VARA DO TRABALHO DE LUZIÂNIA

#### SUMARÍSSIMO

Qtd	Prazo Médio
1.568	29,29

Nr. Processo	Ajuiz.	nc. Instruçã	Prazo
RTSum - 0012402-29.2016.5.18.0131	28/09/16	29/11/16	62
RTSum - 0012405-81.2016.5.18.0131	29/09/16	09/11/16	41
RTSum - 0012406-03.2015.5.18.0131	27/11/15	22/02/16	87
RTSum - 0012407-85.2015.5.18.0131	27/11/15	22/01/16	56
RTSum - 0012408-36.2016.5.18.0131	29/09/16	29/11/16	61
RTSum - 0012408-70.2015.5.18.0131	28/11/15	26/01/16	59
RTSum - 0012410-40.2015.5.18.0131	30/11/15	26/01/16	57
RTSum - 0012411-25.2015.5.18.0131	30/11/15	28/01/16	59
RTSum - 0012411-88.2016.5.18.0131	29/09/16	09/11/16	41
RTSum - 0012412-10.2015.5.18.0131	30/11/15	26/01/16	57
RTSum - 0012412-73.2016.5.18.0131	29/09/16	29/11/16	61
RTSum - 0012413-92.2015.5.18.0131	30/11/15	22/01/16	53
RTSum - 0012415-62.2015.5.18.0131	30/11/15	22/01/16	53
RTSum - 0012416-47.2015.5.18.0131	30/11/15	25/01/16	56
RTSum - 0012418-17.2015.5.18.0131	30/11/15	25/01/16	56
RTSum - 0012418-80.2016.5.18.0131	30/09/16	18/10/16	18
RTSum - 0012418-80.2016.5.18.0131	30/09/16	08/11/16	39
RTSum - 0012419-02.2015.5.18.0131	30/11/15	22/01/16	53
RTSum - 0012419-65.2016.5.18.0131	30/09/16	09/11/16	40
RTSum - 0012422-54.2015.5.18.0131	01/12/15	02/02/16	63
RTSum - 0012423-05.2016.5.18.0131	30/09/16	19/10/16	19
RTSum - 0012423-39.2015.5.18.0131	01/12/15	11/01/16	41
RTSum - 0012424-24.2015.5.18.0131	01/12/15	28/01/16	58
RTSum - 0012425-09.2015.5.18.0131	01/12/15	28/01/16	58
RTSum - 0012426-91.2015.5.18.0131	01/12/15	01/02/16	62

**Legenda:**

**Ajuiz.** Data do Ajuizamento;

**Enc. da Instrução:** Data da conclusão para proferir sentença;

**Prazo:** Quantidade de dias decorridos do ajuizamento até o encerramento da instrução.



## PRAZO MÉDIO ENTRE O AJUIZAMENTO E O ENCERRAMENTO DA INSTRUÇÃO - VARA DO TRABALHO DE LUZIÂNIA

### VARA DO TRABALHO DE LUZIÂNIA

#### SUMARÍSSIMO

Qtd	Prazo Médio
1.568	29,29

Nr. Processo	Ajuiz.	nc. Instruçã	Prazo
RTSum - 0012427-42.2016.5.18.0131	30/09/16	25/10/16	25
RTSum - 0012427-42.2016.5.18.0131	30/09/16	18/11/16	49
RTSum - 0012427-76.2015.5.18.0131	01/12/15	29/01/16	59
RTSum - 0012428-27.2016.5.18.0131	30/09/16	22/11/16	53
RTSum - 0012428-61.2015.5.18.0131	01/12/15	28/01/16	58
RTSum - 0012429-12.2016.5.18.0131	02/10/16	25/10/16	23
RTSum - 0012433-49.2016.5.18.0131	03/10/16	17/10/16	14
RTSum - 0012438-71.2016.5.18.0131	03/10/16	17/10/16	14
RTSum - 0012442-45.2015.5.18.0131	03/12/15	08/01/16	36
RTSum - 0012444-78.2016.5.18.0131	03/10/16	18/10/16	15
RTSum - 0012446-82.2015.5.18.0131	03/12/15	02/02/16	61
RTSum - 0012447-67.2015.5.18.0131	04/12/15	22/01/16	49
RTSum - 0012448-18.2016.5.18.0131	04/10/16	18/10/16	14
RTSum - 0012448-52.2015.5.18.0131	04/12/15	02/02/16	60
RTSum - 0012449-37.2015.5.18.0131	04/12/15	29/01/16	56
RTSum - 0012449-37.2015.5.18.0131	04/12/15	11/02/16	69
RTSum - 0012451-07.2015.5.18.0131	04/12/15	18/02/16	76
RTSum - 0012454-59.2015.5.18.0131	04/12/15	01/02/16	59
RTSum - 0012456-29.2015.5.18.0131	04/12/15	13/02/16	71
RTSum - 0012456-92.2016.5.18.0131	05/10/16	22/11/16	48
RTSum - 0012457-77.2016.5.18.0131	05/10/16	23/11/16	49
RTSum - 0012458-62.2016.5.18.0131	05/10/16	22/11/16	48
RTSum - 0012458-62.2016.5.18.0131	05/10/16	29/11/16	55
RTSum - 0012458-96.2015.5.18.0131	06/12/15	17/02/16	73
RTSum - 0012459-47.2016.5.18.0131	05/10/16	16/11/16	42

**Legenda:**

**Ajuiz.** Data do Ajuizamento;

**Enc. da Instrução:** Data da conclusão para proferir sentença;

**Prazo:** Quantidade de dias decorridos do ajuizamento até o encerramento da instrução.



## PRAZO MÉDIO ENTRE O AJUIZAMENTO E O ENCERRAMENTO DA INSTRUÇÃO - VARA DO TRABALHO DE LUZIÂNIA

### VARA DO TRABALHO DE LUZIÂNIA

#### SUMARÍSSIMO

Qtd	Prazo Médio
1.568	29,29

Nr. Processo	Ajuiz.	nc. Instruçã	Prazo
RTSum - 0012462-02.2016.5.18.0131	05/10/16	08/11/16	34
RTSum - 0012462-36.2015.5.18.0131	07/12/15	15/02/16	70
RTSum - 0012463-84.2016.5.18.0131	05/10/16	16/11/16	42
RTSum - 0012464-06.2015.5.18.0131	07/12/15	15/02/16	70
RTSum - 0012465-54.2016.5.18.0131	06/10/16	27/10/16	21
RTSum - 0012465-88.2015.5.18.0131	08/12/15	11/01/16	34
RTSum - 0012466-39.2016.5.18.0131	06/10/16	27/10/16	21
RTSum - 0012467-24.2016.5.18.0131	06/10/16	27/10/16	21
RTSum - 0012468-09.2016.5.18.0131	06/10/16	26/10/16	20
RTSum - 0012469-91.2016.5.18.0131	06/10/16	26/10/16	20
RTSum - 0012470-76.2016.5.18.0131	06/10/16	26/10/16	20
RTSum - 0012471-61.2016.5.18.0131	06/10/16	26/10/16	20
RTSum - 0012471-95.2015.5.18.0131	08/12/15	28/01/16	51
RTSum - 0012472-46.2016.5.18.0131	06/10/16	26/10/16	20
RTSum - 0012472-80.2015.5.18.0131	08/12/15	15/02/16	69
RTSum - 0012473-31.2016.5.18.0131	06/10/16	16/11/16	41
RTSum - 0012473-65.2015.5.18.0131	08/12/15	01/02/16	55
RTSum - 0012474-16.2016.5.18.0131	06/10/16	08/11/16	33
RTSum - 0012474-50.2015.5.18.0131	09/12/15	22/02/16	75
RTSum - 0012475-35.2015.5.18.0131	09/12/15	04/02/16	57
RTSum - 0012475-98.2016.5.18.0131	06/10/16	08/11/16	33
RTSum - 0012476-83.2016.5.18.0131	06/10/16	08/11/16	33
RTSum - 0012477-68.2016.5.18.0131	06/10/16	27/10/16	21
RTSum - 0012478-53.2016.5.18.0131	06/10/16	17/11/16	42
RTSum - 0012478-87.2015.5.18.0131	10/12/15	05/02/16	57

**Legenda:**

**Ajuiz.** Data do Ajuizamento;

**Enc. da Instrução:** Data da conclusão para proferir sentença;

**Prazo:** Quantidade de dias decorridos do ajuizamento até o encerramento da instrução.



## PRAZO MÉDIO ENTRE O AJUIZAMENTO E O ENCERRAMENTO DA INSTRUÇÃO - VARA DO TRABALHO DE LUZIÂNIA

### VARA DO TRABALHO DE LUZIÂNIA

#### SUMARÍSSIMO

Qtd	Prazo Médio
1.568	29,29

Nr. Processo	Ajuiz.	nc. Instruçã	Prazo
RTSum - 0012479-38.2016.5.18.0131	06/10/16	26/10/16	20
RTSum - 0012480-23.2016.5.18.0131	06/10/16	17/11/16	42
RTSum - 0012480-23.2016.5.18.0131	06/10/16	29/11/16	54
RTSum - 0012485-45.2016.5.18.0131	07/10/16	16/11/16	40
RTSum - 0012486-64.2015.5.18.0131	15/12/15	06/06/16	174
RTSum - 0012487-15.2016.5.18.0131	07/10/16	16/11/16	40
RTSum - 0012490-67.2016.5.18.0131	07/10/16	17/11/16	41
RTSum - 0012490-67.2016.5.18.0131	07/10/16	29/11/16	53
RTSum - 0012491-86.2015.5.18.0131	16/12/15	29/01/16	44
RTSum - 0012491-86.2015.5.18.0131	16/12/15	15/03/16	90
RTSum - 0012492-71.2015.5.18.0131	16/12/15	20/02/16	66
RTSum - 0012493-56.2015.5.18.0131	16/12/15	04/02/16	50
RTSum - 0012493-56.2015.5.18.0131	16/12/15	21/02/16	67
RTSum - 0012494-07.2016.5.18.0131	08/10/16	27/10/16	19
RTSum - 0012494-41.2015.5.18.0131	16/12/15	20/02/16	66
RTSum - 0012497-93.2015.5.18.0131	17/12/15	04/02/16	49
RTSum - 0012497-93.2015.5.18.0131	17/12/15	25/02/16	70
RTSum - 0012498-44.2016.5.18.0131	10/10/16	22/11/16	43
RTSum - 0012499-63.2015.5.18.0131	17/12/15	04/02/16	49
RTSum - 0012499-63.2015.5.18.0131	17/12/15	21/02/16	66
RTSum - 0012500-48.2015.5.18.0131	18/12/15	16/03/16	89
RTSum - 0012502-18.2015.5.18.0131	18/12/15	26/01/16	39
RTSum - 0012503-66.2016.5.18.0131	11/10/16	17/11/16	37
RTSum - 0012504-51.2016.5.18.0131	11/10/16	22/11/16	42
RTSum - 0012504-85.2015.5.18.0131	18/12/15	26/01/16	39

**Legenda:**

**Ajuiz.** Data do Ajuizamento;

**Enc. da Instrução:** Data da conclusão para proferir sentença;

**Prazo:** Quantidade de dias decorridos do ajuizamento até o encerramento da instrução.





## PRAZO MÉDIO ENTRE O AJUIZAMENTO E O ENCERRAMENTO DA INSTRUÇÃO - VARA DO TRABALHO DE LUZIÂNIA

### VARA DO TRABALHO DE LUZIÂNIA

#### SUMARÍSSIMO

Qtd	Prazo Médio
1.568	29,29

Nr. Processo	Ajuiz.	nc. Instruçã	Prazo
RTSum - 0012505-36.2016.5.18.0131	11/10/16	16/11/16	36
RTSum - 0012506-55.2015.5.18.0131	18/12/15	26/01/16	39
RTSum - 0012507-06.2016.5.18.0131	11/10/16	16/11/16	36
RTSum - 0012508-25.2015.5.18.0131	18/12/15	26/01/16	39
RTSum - 0012508-88.2016.5.18.0131	11/10/16	22/11/16	42
RTSum - 0012508-88.2016.5.18.0131	11/10/16	29/11/16	49
RTSum - 0012509-10.2015.5.18.0131	18/12/15	03/03/16	76
RTSum - 0012510-58.2016.5.18.0131	11/10/16	14/12/16	64
RTSum - 0012510-92.2015.5.18.0131	21/12/15	20/04/16	121
RTSum - 0012513-13.2016.5.18.0131	13/10/16	14/12/16	62
RTSum - 0012514-32.2015.5.18.0131	22/12/15	23/02/16	63
RTSum - 0012514-95.2016.5.18.0131	13/10/16	22/11/16	40
RTSum - 0012514-95.2016.5.18.0131	13/10/16	29/11/16	47
RTSum - 0012515-17.2015.5.18.0131	23/12/15	18/02/16	57
RTSum - 0012515-17.2015.5.18.0131	23/12/15	01/03/16	69
RTSum - 0012516-02.2015.5.18.0131	23/12/15	28/01/16	36
RTSum - 0012517-84.2015.5.18.0131	23/12/15	02/03/16	70
RTSum - 0012520-39.2015.5.18.0131	24/12/15	23/02/16	61
RTSum - 0012521-24.2015.5.18.0131	24/12/15	18/02/16	56
RTSum - 0012521-24.2015.5.18.0131	24/12/15	01/03/16	68
RTSum - 0012521-87.2016.5.18.0131	14/10/16	23/11/16	40
RTSum - 0012523-91.2015.5.18.0131	24/12/15	18/02/16	56
RTSum - 0012523-91.2015.5.18.0131	24/12/15	01/03/16	68
RTSum - 0012524-42.2016.5.18.0131	14/10/16	17/11/16	34
RTSum - 0012524-76.2015.5.18.0131	28/12/15	23/02/16	57

**Legenda:**

**Ajuiz.** Data do Ajuizamento;

**Enc. da Instrução:** Data da conclusão para proferir sentença;

**Prazo:** Quantidade de dias decorridos do ajuizamento até o encerramento da instrução.



## PRAZO MÉDIO ENTRE O AJUIZAMENTO E O ENCERRAMENTO DA INSTRUÇÃO - VARA DO TRABALHO DE LUZIÂNIA

### VARA DO TRABALHO DE LUZIÂNIA

#### SUMARÍSSIMO

Qtd	Prazo Médio
1.568	29,29

Nr. Processo	Ajuiz.	nc. Instruçã	Prazo
RTSum - 0012525-61.2015.5.18.0131	28/12/15	22/01/16	25
RTSum - 0012526-46.2015.5.18.0131	29/12/15	26/01/16	28
RTSum - 0012527-94.2016.5.18.0131	14/10/16	21/11/16	38
RTSum - 0012528-79.2016.5.18.0131	14/10/16	17/11/16	34
RTSum - 0012531-34.2016.5.18.0131	14/10/16	23/11/16	40
RTSum - 0012531-68.2015.5.18.0131	29/12/15	03/03/16	65
RTSum - 0012533-04.2016.5.18.0131	15/10/16	21/11/16	37
RTSum - 0012533-38.2015.5.18.0131	29/12/15	09/03/16	71
RTSum - 0012534-23.2015.5.18.0131	29/12/15	26/01/16	28
RTSum - 0012535-08.2015.5.18.0131	29/12/15	02/03/16	64
RTSum - 0012535-71.2016.5.18.0131	16/10/16	23/11/16	38
RTSum - 0012536-56.2016.5.18.0131	17/10/16	17/11/16	31
RTSum - 0012536-90.2015.5.18.0131	29/12/15	23/02/16	56
RTSum - 0012539-11.2016.5.18.0131	17/10/16	20/10/16	3
RTSum - 0012540-30.2015.5.18.0131	30/12/15	26/01/16	27
RTSum - 0012549-55.2016.5.18.0131	18/10/16	07/12/16	50
RTSum - 0012550-40.2016.5.18.0131	18/10/16	29/11/16	42
RTSum - 0012551-25.2016.5.18.0131	18/10/16	07/12/16	50
RTSum - 0012552-10.2016.5.18.0131	18/10/16	29/11/16	42
RTSum - 0012553-92.2016.5.18.0131	18/10/16	07/12/16	50
RTSum - 0012563-39.2016.5.18.0131	19/10/16	14/12/16	56
RTSum - 0012569-46.2016.5.18.0131	19/10/16	07/12/16	49
RTSum - 0012570-31.2016.5.18.0131	19/10/16	29/11/16	41
RTSum - 0012570-31.2016.5.18.0131	19/10/16	14/12/16	56
RTSum - 0012574-68.2016.5.18.0131	19/10/16	29/11/16	41

**Legenda:**

**Ajuiz.** Data do Ajuizamento;

**Enc. da Instrução:** Data da conclusão para proferir sentença;

**Prazo:** Quantidade de dias decorridos do ajuizamento até o encerramento da instrução.



## PRAZO MÉDIO ENTRE O AJUIZAMENTO E O ENCERRAMENTO DA INSTRUÇÃO - VARA DO TRABALHO DE LUZIÂNIA

### VARA DO TRABALHO DE LUZIÂNIA

#### SUMARÍSSIMO

Qtd	Prazo Médio
1.568	29,29

Nr. Processo	Ajuiz.	nc. Instruçã	Prazo
RTSum - 0012575-53.2016.5.18.0131	19/10/16	07/12/16	49
RTSum - 0012576-38.2016.5.18.0131	19/10/16	29/11/16	41
RTSum - 0012578-08.2016.5.18.0131	20/10/16	06/12/16	47
RTSum - 0012579-90.2016.5.18.0131	20/10/16	07/12/16	48
RTSum - 0012581-60.2016.5.18.0131	20/10/16	28/10/16	8
RTSum - 0012582-45.2016.5.18.0131	20/10/16	06/12/16	47
RTSum - 0012584-15.2016.5.18.0131	20/10/16	05/12/16	46
RTSum - 0012586-82.2016.5.18.0131	20/10/16	06/12/16	47
RTSum - 0012588-52.2016.5.18.0131	20/10/16	07/12/16	48
RTSum - 0012590-22.2016.5.18.0131	21/10/16	06/12/16	46
RTSum - 0012592-89.2016.5.18.0131	21/10/16	17/11/16	27
RTSum - 0012593-74.2016.5.18.0131	21/10/16	17/11/16	27
RTSum - 0012594-59.2016.5.18.0131	21/10/16	28/11/16	38
RTSum - 0012595-44.2016.5.18.0131	21/10/16	28/11/16	38
RTSum - 0012616-20.2016.5.18.0131	21/10/16	26/10/16	5
RTSum - 0012617-05.2016.5.18.0131	21/10/16	26/10/16	5
RTSum - 0012618-87.2016.5.18.0131	21/10/16	26/10/16	5
RTSum - 0012625-79.2016.5.18.0131	21/10/16	02/12/16	42
RTSum - 0012642-18.2016.5.18.0131	22/10/16	09/11/16	18
RTSum - 0012643-03.2016.5.18.0131	22/10/16	23/11/16	32
RTSum - 0012655-17.2016.5.18.0131	24/10/16	25/10/16	1
RTSum - 0012656-02.2016.5.18.0131	24/10/16	25/10/16	1
RTSum - 0012660-39.2016.5.18.0131	24/10/16	25/10/16	1
RTSum - 0012662-09.2016.5.18.0131	24/10/16	25/10/16	1
RTSum - 0012663-91.2016.5.18.0131	24/10/16	25/10/16	1

**Legenda:**

**Ajuiz.** Data do Ajuizamento;

**Enc. da Instrução:** Data da conclusão para proferir sentença;

**Prazo:** Quantidade de dias decorridos do ajuizamento até o encerramento da instrução.



## PRAZO MÉDIO ENTRE O AJUIZAMENTO E O ENCERRAMENTO DA INSTRUÇÃO - VARA DO TRABALHO DE LUZIÂNIA

### VARA DO TRABALHO DE LUZIÂNIA

#### SUMARÍSSIMO

Qtd	Prazo Médio
1.568	29,29

Nr. Processo	Ajuiz.	nc. Instruçã	Prazo
RTSum - 0012664-76.2016.5.18.0131	24/10/16	25/10/16	1
RTSum - 0012665-61.2016.5.18.0131	24/10/16	25/10/16	1
RTSum - 0012674-23.2016.5.18.0131	25/10/16	08/11/16	14
RTSum - 0012676-90.2016.5.18.0131	25/10/16	24/11/16	30
RTSum - 0012677-75.2016.5.18.0131	25/10/16	24/11/16	30
RTSum - 0012678-60.2016.5.18.0131	25/10/16	24/11/16	30
RTSum - 0012679-45.2016.5.18.0131	25/10/16	24/11/16	30
RTSum - 0012680-30.2016.5.18.0131	25/10/16	24/11/16	30
RTSum - 0012681-15.2016.5.18.0131	25/10/16	24/11/16	30
RTSum - 0012682-97.2016.5.18.0131	25/10/16	24/11/16	30
RTSum - 0012683-82.2016.5.18.0131	25/10/16	24/11/16	30
RTSum - 0012684-67.2016.5.18.0131	25/10/16	24/11/16	30
RTSum - 0012685-52.2016.5.18.0131	25/10/16	24/11/16	30
RTSum - 0012686-37.2016.5.18.0131	25/10/16	24/11/16	30
RTSum - 0012687-22.2016.5.18.0131	25/10/16	24/11/16	30
RTSum - 0012691-59.2016.5.18.0131	25/10/16	26/10/16	1
RTSum - 0012705-43.2016.5.18.0131	25/10/16	28/10/16	3
RTSum - 0012706-28.2016.5.18.0131	25/10/16	28/10/16	3
RTSum - 0012707-13.2016.5.18.0131	25/10/16	28/10/16	3
RTSum - 0012708-95.2016.5.18.0131	25/10/16	28/10/16	3
RTSum - 0012709-80.2016.5.18.0131	25/10/16	28/10/16	3
RTSum - 0012710-65.2016.5.18.0131	25/10/16	28/10/16	3
RTSum - 0012711-50.2016.5.18.0131	26/10/16	27/10/16	1
RTSum - 0012712-35.2016.5.18.0131	26/10/16	27/10/16	1
RTSum - 0012715-87.2016.5.18.0131	26/10/16	27/10/16	1

**Legenda:**

**Ajuiz.** Data do Ajuizamento;

**Enc. da Instrução:** Data da conclusão para proferir sentença;

**Prazo:** Quantidade de dias decorridos do ajuizamento até o encerramento da instrução.



## PRAZO MÉDIO ENTRE O AJUIZAMENTO E O ENCERRAMENTO DA INSTRUÇÃO - VARA DO TRABALHO DE LUZIÂNIA

### VARA DO TRABALHO DE LUZIÂNIA

#### SUMARÍSSIMO

Qtd	Prazo Médio
1.568	29,29

Nr. Processo	Ajuiz.	nc. Instruçã	Prazo
RTSum - 0012720-12.2016.5.18.0131	26/10/16	27/10/16	1
RTSum - 0012721-94.2016.5.18.0131	26/10/16	27/10/16	1
RTSum - 0012724-49.2016.5.18.0131	28/10/16	05/12/16	38
RTSum - 0012729-71.2016.5.18.0131	28/10/16	03/11/16	6
RTSum - 0012734-93.2016.5.18.0131	28/10/16	21/11/16	24
RTSum - 0012735-78.2016.5.18.0131	29/10/16	03/11/16	5
RTSum - 0012736-63.2016.5.18.0131	30/10/16	03/11/16	4
RTSum - 0012737-48.2016.5.18.0131	30/10/16	03/11/16	4
RTSum - 0012738-33.2016.5.18.0131	30/10/16	03/11/16	4
RTSum - 0012739-18.2016.5.18.0131	30/10/16	03/11/16	4
RTSum - 0012740-03.2016.5.18.0131	30/10/16	03/11/16	4
RTSum - 0012741-85.2016.5.18.0131	30/10/16	03/11/16	4
RTSum - 0012742-70.2016.5.18.0131	30/10/16	03/11/16	4
RTSum - 0012743-55.2016.5.18.0131	30/10/16	03/11/16	4
RTSum - 0012744-40.2016.5.18.0131	30/10/16	03/11/16	4
RTSum - 0012745-25.2016.5.18.0131	30/10/16	03/11/16	4
RTSum - 0012746-10.2016.5.18.0131	30/10/16	03/11/16	4
RTSum - 0012747-92.2016.5.18.0131	30/10/16	03/11/16	4
RTSum - 0012750-47.2016.5.18.0131	31/10/16	03/11/16	3
RTSum - 0012752-17.2016.5.18.0131	01/11/16	03/11/16	2
RTSum - 0012753-02.2016.5.18.0131	01/11/16	03/11/16	2
RTSum - 0012754-84.2016.5.18.0131	01/11/16	21/11/16	20
RTSum - 0012759-09.2016.5.18.0131	02/11/16	03/11/16	1
RTSum - 0012760-91.2016.5.18.0131	02/11/16	03/11/16	1
RTSum - 0012768-68.2016.5.18.0131	04/11/16	07/11/16	3

**Legenda:**

**Ajuiz.** Data do Ajuizamento;

**Enc. da Instrução:** Data da conclusão para proferir sentença;

**Prazo:** Quantidade de dias decorridos do ajuizamento até o encerramento da instrução.



## PRAZO MÉDIO ENTRE O AJUIZAMENTO E O ENCERRAMENTO DA INSTRUÇÃO - VARA DO TRABALHO DE LUZIÂNIA

### VARA DO TRABALHO DE LUZIÂNIA

#### SUMARÍSSIMO

Qtd	Prazo Médio
1.568	29,29

Nr. Processo	Ajuiz.	nc. Instruçã	Prazo
RTSum - 0012769-53.2016.5.18.0131	04/11/16	07/11/16	3
RTSum - 0012770-38.2016.5.18.0131	04/11/16	07/11/16	3
RTSum - 0012772-08.2016.5.18.0131	04/11/16	07/11/16	3
RTSum - 0012773-90.2016.5.18.0131	04/11/16	07/11/16	3
RTSum - 0012774-75.2016.5.18.0131	04/11/16	07/11/16	3
RTSum - 0012775-60.2016.5.18.0131	04/11/16	07/11/16	3
RTSum - 0012776-45.2016.5.18.0131	04/11/16	22/11/16	18
RTSum - 0012777-30.2016.5.18.0131	04/11/16	07/11/16	3
RTSum - 0012781-67.2016.5.18.0131	04/11/16	07/11/16	3
RTSum - 0012782-52.2016.5.18.0131	04/11/16	07/11/16	3
RTSum - 0012783-37.2016.5.18.0131	04/11/16	07/11/16	3
RTSum - 0012784-22.2016.5.18.0131	04/11/16	07/11/16	3
RTSum - 0012786-89.2016.5.18.0131	04/11/16	06/12/16	32
RTSum - 0012787-74.2016.5.18.0131	05/11/16	18/11/16	13
RTSum - 0012788-59.2016.5.18.0131	05/11/16	07/11/16	2
RTSum - 0012789-44.2016.5.18.0131	05/11/16	07/11/16	2
RTSum - 0012790-29.2016.5.18.0131	05/11/16	07/11/16	2
RTSum - 0012791-14.2016.5.18.0131	05/11/16	07/11/16	2
RTSum - 0012792-96.2016.5.18.0131	05/11/16	07/11/16	2
RTSum - 0012793-81.2016.5.18.0131	05/11/16	07/11/16	2
RTSum - 0012794-66.2016.5.18.0131	05/11/16	07/11/16	2
RTSum - 0012795-51.2016.5.18.0131	05/11/16	07/11/16	2
RTSum - 0012796-36.2016.5.18.0131	05/11/16	07/11/16	2
RTSum - 0012797-21.2016.5.18.0131	05/11/16	07/11/16	2
RTSum - 0012798-06.2016.5.18.0131	05/11/16	07/11/16	2

**Legenda:**

**Ajuiz.** Data do Ajuizamento;

**Enc. da Instrução:** Data da conclusão para proferir sentença;

**Prazo:** Quantidade de dias decorridos do ajuizamento até o encerramento da instrução.



## PRAZO MÉDIO ENTRE O AJUIZAMENTO E O ENCERRAMENTO DA INSTRUÇÃO - VARA DO TRABALHO DE LUZIÂNIA

### VARA DO TRABALHO DE LUZIÂNIA

#### SUMARÍSSIMO

Qtd	Prazo Médio
1.568	29,29

Nr. Processo	Ajuiz.	nc. Instruçã	Prazo
RTSum - 0012801-58.2016.5.18.0131	07/11/16	07/11/16	0
RTSum - 0012803-28.2016.5.18.0131	07/11/16	07/11/16	0
RTSum - 0012804-13.2016.5.18.0131	07/11/16	07/11/16	0
RTSum - 0012806-80.2016.5.18.0131	07/11/16	07/11/16	0
RTSum - 0012817-12.2016.5.18.0131	07/11/16	17/11/16	10
RTSum - 0012818-94.2016.5.18.0131	07/11/16	17/11/16	10
RTSum - 0012819-79.2016.5.18.0131	07/11/16	17/11/16	10
RTSum - 0012820-64.2016.5.18.0131	07/11/16	08/11/16	1
RTSum - 0012821-49.2016.5.18.0131	08/11/16	08/11/16	0
RTSum - 0012822-34.2016.5.18.0131	08/11/16	08/11/16	0
RTSum - 0012824-04.2016.5.18.0131	08/11/16	06/12/16	28
RTSum - 0012826-71.2016.5.18.0131	08/11/16	18/11/16	10
RTSum - 0012827-56.2016.5.18.0131	08/11/16	18/11/16	10
RTSum - 0012828-41.2016.5.18.0131	08/11/16	18/11/16	10
RTSum - 0012829-26.2016.5.18.0131	08/11/16	07/12/16	29
RTSum - 0012830-11.2016.5.18.0131	08/11/16	18/11/16	10
RTSum - 0012831-93.2016.5.18.0131	08/11/16	18/11/16	10
RTSum - 0012832-78.2016.5.18.0131	08/11/16	18/11/16	10
RTSum - 0012833-63.2016.5.18.0131	08/11/16	18/11/16	10
RTSum - 0012834-48.2016.5.18.0131	08/11/16	17/11/16	9
RTSum - 0012835-33.2016.5.18.0131	08/11/16	18/11/16	10
RTSum - 0012836-18.2016.5.18.0131	08/11/16	18/11/16	10
RTSum - 0012840-55.2016.5.18.0131	09/11/16	06/12/16	27
RTSum - 0012841-40.2016.5.18.0131	09/11/16	10/11/16	1
RTSum - 0012842-25.2016.5.18.0131	09/11/16	22/11/16	13

**Legenda:**

**Ajuiz.** Data do Ajuizamento;

**Enc. da Instrução:** Data da conclusão para proferir sentença;

**Prazo:** Quantidade de dias decorridos do ajuizamento até o encerramento da instrução.



## PRAZO MÉDIO ENTRE O AJUIZAMENTO E O ENCERRAMENTO DA INSTRUÇÃO - VARA DO TRABALHO DE LUZIÂNIA

### VARA DO TRABALHO DE LUZIÂNIA

#### SUMARÍSSIMO

Qtd	Prazo Médio
1.568	29,29

Nr. Processo	Ajuiz.	nc. Instruçã	Prazo
RTSum - 0012843-10.2016.5.18.0131	09/11/16	22/11/16	13
RTSum - 0012844-92.2016.5.18.0131	09/11/16	22/11/16	13
RTSum - 0012845-77.2016.5.18.0131	09/11/16	22/11/16	13
RTSum - 0012846-62.2016.5.18.0131	09/11/16	14/12/16	35
RTSum - 0012847-47.2016.5.18.0131	09/11/16	10/11/16	1
RTSum - 0012848-32.2016.5.18.0131	09/11/16	10/11/16	1
RTSum - 0012849-17.2016.5.18.0131	09/11/16	10/11/16	1
RTSum - 0012850-02.2016.5.18.0131	09/11/16	06/12/16	27
RTSum - 0012851-84.2016.5.18.0131	09/11/16	10/11/16	1
RTSum - 0012852-69.2016.5.18.0131	09/11/16	06/12/16	27
RTSum - 0012853-54.2016.5.18.0131	09/11/16	10/11/16	1
RTSum - 0012854-39.2016.5.18.0131	10/11/16	14/12/16	34
RTSum - 0012855-24.2016.5.18.0131	10/11/16	07/12/16	27
RTSum - 0012857-91.2016.5.18.0131	10/11/16	16/11/16	6
RTSum - 0012858-76.2016.5.18.0131	10/11/16	16/11/16	6
RTSum - 0012859-61.2016.5.18.0131	10/11/16	16/11/16	6
RTSum - 0012861-31.2016.5.18.0131	10/11/16	22/11/16	12
RTSum - 0012862-16.2016.5.18.0131	10/11/16	22/11/16	12
RTSum - 0012863-98.2016.5.18.0131	10/11/16	22/11/16	12
RTSum - 0012864-83.2016.5.18.0131	10/11/16	22/11/16	12
RTSum - 0012865-68.2016.5.18.0131	10/11/16	22/11/16	12
RTSum - 0012866-53.2016.5.18.0131	10/11/16	22/11/16	12
RTSum - 0012870-90.2016.5.18.0131	11/11/16	16/11/16	5
RTSum - 0012881-22.2016.5.18.0131	11/11/16	21/11/16	10
RTSum - 0012887-29.2016.5.18.0131	15/11/16	16/11/16	1

**Legenda:**

**Ajuiz.** Data do Ajuizamento;

**Enc. da Instrução:** Data da conclusão para proferir sentença;

**Prazo:** Quantidade de dias decorridos do ajuizamento até o encerramento da instrução.





## PRAZO MÉDIO ENTRE O AJUIZAMENTO E O ENCERRAMENTO DA INSTRUÇÃO - VARA DO TRABALHO DE LUZIÂNIA

### VARA DO TRABALHO DE LUZIÂNIA

#### SUMARÍSSIMO

Qtd	Prazo Médio
1.568	29,29

Nr. Processo	Ajuiz.	nc. Instruçã	Prazo
RTSum - 0012894-21.2016.5.18.0131	17/11/16	05/12/16	18
RTSum - 0012898-58.2016.5.18.0131	17/11/16	05/12/16	18
RTSum - 0012901-13.2016.5.18.0131	17/11/16	07/12/16	20
RTSum - 0012902-95.2016.5.18.0131	17/11/16	18/11/16	1
RTSum - 0012904-65.2016.5.18.0131	17/11/16	07/12/16	20
RTSum - 0012906-35.2016.5.18.0131	17/11/16	22/11/16	5
RTSum - 0012907-20.2016.5.18.0131	18/11/16	14/12/16	26
RTSum - 0012908-05.2016.5.18.0131	18/11/16	06/12/16	18
RTSum - 0012910-72.2016.5.18.0131	18/11/16	06/12/16	18
RTSum - 0012913-27.2016.5.18.0131	18/11/16	05/12/16	17
RTSum - 0012914-12.2016.5.18.0131	18/11/16	06/12/16	18
RTSum - 0012915-94.2016.5.18.0131	18/11/16	22/11/16	4
RTSum - 0012916-79.2016.5.18.0131	18/11/16	22/11/16	4
RTSum - 0012917-64.2016.5.18.0131	18/11/16	22/11/16	4
RTSum - 0012932-33.2016.5.18.0131	19/11/16	06/12/16	17
RTSum - 0012933-18.2016.5.18.0131	21/11/16	22/11/16	1
RTSum - 0012934-03.2016.5.18.0131	21/11/16	06/12/16	15
RTSum - 0012945-32.2016.5.18.0131	21/11/16	07/12/16	16
RTSum - 0012953-09.2016.5.18.0131	21/11/16	08/12/16	17
RTSum - 0012959-16.2016.5.18.0131	22/11/16	07/12/16	15
RTSum - 0012960-98.2016.5.18.0131	22/11/16	07/12/16	15
RTSum - 0012961-83.2016.5.18.0131	22/11/16	07/12/16	15
RTSum - 0012963-53.2016.5.18.0131	22/11/16	07/12/16	15
RTSum - 0012964-38.2016.5.18.0131	22/11/16	07/12/16	15
RTSum - 0012972-15.2016.5.18.0131	23/11/16	24/11/16	1

**Legenda:**

**Ajuiz.** Data do Ajuizamento;

**Enc. da Instrução:** Data da conclusão para proferir sentença;

**Prazo:** Quantidade de dias decorridos do ajuizamento até o encerramento da instrução.



## PRAZO MÉDIO ENTRE O AJUIZAMENTO E O ENCERRAMENTO DA INSTRUÇÃO - VARA DO TRABALHO DE LUZIÂNIA

### VARA DO TRABALHO DE LUZIÂNIA

#### SUMARÍSSIMO

Qtd	Prazo Médio
1.568	29,29

Nr. Processo	Ajuiz.	nc. Instruçã	Prazo
RTSum - 0012984-29.2016.5.18.0131	24/11/16	07/12/16	13
RTSum - 0012986-96.2016.5.18.0131	24/11/16	07/12/16	13
RTSum - 0012987-81.2016.5.18.0131	24/11/16	07/12/16	13
RTSum - 0012990-36.2016.5.18.0131	24/11/16	07/12/16	13
RTSum - 0012991-21.2016.5.18.0131	24/11/16	07/12/16	13
RTSum - 0012992-06.2016.5.18.0131	24/11/16	07/12/16	13
RTSum - 0012993-88.2016.5.18.0131	24/11/16	07/12/16	13
RTSum - 0012994-73.2016.5.18.0131	24/11/16	07/12/16	13
RTSum - 0012995-58.2016.5.18.0131	24/11/16	07/12/16	13
RTSum - 0012997-28.2016.5.18.0131	25/11/16	07/12/16	12
RTSum - 0012998-13.2016.5.18.0131	25/11/16	07/12/16	12
RTSum - 0012999-95.2016.5.18.0131	25/11/16	07/12/16	12
RTSum - 0013000-80.2016.5.18.0131	25/11/16	07/12/16	12
RTSum - 0013001-65.2016.5.18.0131	25/11/16	07/12/16	12
RTSum - 0013002-50.2016.5.18.0131	25/11/16	07/12/16	12
RTSum - 0013003-35.2016.5.18.0131	25/11/16	14/12/16	19
RTSum - 0013040-62.2016.5.18.0131	01/12/16	02/12/16	1
RTSum - 0013057-98.2016.5.18.0131	05/12/16	07/12/16	2
RTSum - 0013064-90.2016.5.18.0131	05/12/16	06/12/16	1
RTSum - 0013066-60.2016.5.18.0131	06/12/16	14/12/16	8
RTSum - 0013067-45.2016.5.18.0131	06/12/16	14/12/16	8
RTSum - 0013068-30.2016.5.18.0131	06/12/16	14/12/16	8
RTSum - 0013069-15.2016.5.18.0131	06/12/16	14/12/16	8
RTSum - 0013070-97.2016.5.18.0131	06/12/16	14/12/16	8
RTSum - 0013092-58.2016.5.18.0131	09/12/16	14/12/16	5

**Legenda:**

**Ajuiz.** Data do Ajuizamento;

**Enc. da Instrução:** Data da conclusão para proferir sentença;

**Prazo:** Quantidade de dias decorridos do ajuizamento até o encerramento da instrução.



## PRAZO MÉDIO ENTRE O AJUIZAMENTO E O ENCERRAMENTO DA INSTRUÇÃO - VARA DO TRABALHO DE LUZIÂNIA

### VARA DO TRABALHO DE LUZIÂNIA

#### SUMARÍSSIMO

Qtd	Prazo Médio
1.568	29,29

Nr. Processo	Ajuiz.	nc. Instruçã	Prazo
RTSum - 0013093-43.2016.5.18.0131	09/12/16	14/12/16	5
RTSum - 0013094-28.2016.5.18.0131	09/12/16	14/12/16	5
RTSum - 0013095-13.2016.5.18.0131	09/12/16	14/12/16	5
RTSum - 0013096-95.2016.5.18.0131	09/12/16	14/12/16	5
RTSum - 0013097-80.2016.5.18.0131	09/12/16	14/12/16	5
RTSum - 0013098-65.2016.5.18.0131	09/12/16	14/12/16	5
RTSum - 0013099-50.2016.5.18.0131	09/12/16	14/12/16	5
RTSum - 0013100-35.2016.5.18.0131	09/12/16	14/12/16	5
RTSum - 0013101-20.2016.5.18.0131	09/12/16	14/12/16	5
RTSum - 0013102-05.2016.5.18.0131	09/12/16	14/12/16	5
RTSum - 0013103-87.2016.5.18.0131	09/12/16	14/12/16	5
RTSum - 0013104-72.2016.5.18.0131	09/12/16	14/12/16	5
RTSum - 0013105-57.2016.5.18.0131	09/12/16	14/12/16	5
RTSum - 0013106-42.2016.5.18.0131	09/12/16	14/12/16	5
RTSum - 0013110-79.2016.5.18.0131	09/12/16	14/12/16	5

**Legenda:**  
**Ajuiz.** Data do Ajuizamento;  
**Enc. da Instrução:** Data da conclusão para proferir sentença;  
**Prazo:** Quantidade de dias decorridos do ajuizamento até o encerramento da instrução.



## PRAZO MÉDIO ENTRE O AJUIZAMENTO E O ENCERRAMENTO DA INSTRUÇÃO - VARA DO TRABALHO DE LUZIÂNIA

Data do encerramento da instrução entre 1/1/2016 e 31/12/2016 23:59:59

### Sem magistrado

#### SUMARÍSSIMO

Qtd	Prazo Médio
1.568	29,29

Nr. Processo	Ajuiz.	nc. Instruçã	Prazo
RTSum - 0010003-27.2016.5.18.0131	06/01/16	22/01/16	16
RTSum - 0010004-12.2016.5.18.0131	07/01/16	29/02/16	53
RTSum - 0010005-94.2016.5.18.0131	07/01/16	01/03/16	54
RTSum - 0010006-79.2016.5.18.0131	08/01/16	29/02/16	52
RTSum - 0010007-64.2016.5.18.0131	08/01/16	18/02/16	41
RTSum - 0010010-19.2016.5.18.0131	10/01/16	29/02/16	50
RTSum - 0010019-78.2016.5.18.0131	12/01/16	22/01/16	10
RTSum - 0010020-63.2016.5.18.0131	12/01/16	01/02/16	20
RTSum - 0010021-48.2016.5.18.0131	12/01/16	02/03/16	50
RTSum - 0010022-33.2016.5.18.0131	12/01/16	01/03/16	49
RTSum - 0010023-18.2016.5.18.0131	12/01/16	17/03/16	65
RTSum - 0010023-18.2016.5.18.0131	12/01/16	07/04/16	86
RTSum - 0010028-40.2016.5.18.0131	13/01/16	29/02/16	47
RTSum - 0010030-10.2016.5.18.0131	13/01/16	29/02/16	47
RTSum - 0010037-02.2016.5.18.0131	14/01/16	28/01/16	14
RTSum - 0010038-84.2016.5.18.0131	14/01/16	15/02/16	32
RTSum - 0010043-09.2016.5.18.0131	15/01/16	20/02/16	36
RTSum - 0010048-31.2016.5.18.0131	18/01/16	01/03/16	43
RTSum - 0010049-16.2016.5.18.0131	18/01/16	25/02/16	38
RTSum - 0010050-98.2016.5.18.0131	18/01/16	08/03/16	50
RTSum - 0010051-83.2016.5.18.0131	18/01/16	25/02/16	38
RTSum - 0010051-83.2016.5.18.0131	18/01/16	08/03/16	50

**Legenda:**

**Ajuiz.** Data do Ajuizamento;

**Enc. da Instrução:** Data da conclusão para proferir sentença;

**Prazo:** Quantidade de dias decorridos do ajuizamento até o encerramento da instrução.



## PRAZO MÉDIO ENTRE O AJUIZAMENTO E O ENCERRAMENTO DA INSTRUÇÃO - VARA DO TRABALHO DE LUZIÂNIA

### Sem magistrado

#### SUMARÍSSIMO

Qtd	Prazo Médio
1.568	29,29

Nr. Processo	Ajuiz.	nc. Instruçã	Prazo
RTSum - 0010052-68.2016.5.18.0131	18/01/16	29/02/16	42
RTSum - 0010056-08.2016.5.18.0131	18/01/16	01/03/16	43
RTSum - 0010056-08.2016.5.18.0131	18/01/16	15/12/16	332
RTSum - 0010057-90.2016.5.18.0131	18/01/16	28/01/16	10
RTSum - 0010058-75.2016.5.18.0131	19/01/16	04/03/16	45
RTSum - 0010063-97.2016.5.18.0131	19/01/16	31/01/16	12
RTSum - 0010065-67.2016.5.18.0131	19/01/16	31/01/16	12
RTSum - 0010066-52.2016.5.18.0131	19/01/16	29/01/16	10
RTSum - 0010067-37.2016.5.18.0131	19/01/16	31/01/16	12
RTSum - 0010068-22.2016.5.18.0131	19/01/16	29/01/16	10
RTSum - 0010069-07.2016.5.18.0131	19/01/16	31/01/16	12
RTSum - 0010070-89.2016.5.18.0131	19/01/16	29/01/16	10
RTSum - 0010071-74.2016.5.18.0131	19/01/16	28/01/16	9
RTSum - 0010072-59.2016.5.18.0131	19/01/16	08/03/16	49
RTSum - 0010073-44.2016.5.18.0131	19/01/16	31/01/16	12
RTSum - 0010074-29.2016.5.18.0131	20/01/16	02/02/16	13
RTSum - 0010076-96.2016.5.18.0131	20/01/16	01/02/16	12
RTSum - 0010077-81.2016.5.18.0131	20/01/16	02/03/16	42
RTSum - 0010077-81.2016.5.18.0131	20/01/16	15/03/16	55
RTSum - 0010078-66.2016.5.18.0131	21/01/16	02/02/16	12
RTSum - 0010079-51.2016.5.18.0131	21/01/16	28/01/16	7
RTSum - 0010080-36.2016.5.18.0131	21/01/16	23/05/16	123
RTSum - 0010080-70.2015.5.18.0131	21/01/15	29/01/16	373
RTSum - 0010080-70.2015.5.18.0131	21/01/15	11/02/16	386
RTSum - 0010081-55.2015.5.18.0131	21/01/15	29/05/16	494

**Legenda:**

**Ajuiz.** Data do Ajuizamento;

**Enc. da Instrução:** Data da conclusão para proferir sentença;

**Prazo:** Quantidade de dias decorridos do ajuizamento até o encerramento da instrução.



## PRAZO MÉDIO ENTRE O AJUIZAMENTO E O ENCERRAMENTO DA INSTRUÇÃO - VARA DO TRABALHO DE LUZIÂNIA

### Sem magistrado

#### SUMARÍSSIMO

Qtd	Prazo Médio
1.568	29,29

Nr. Processo	Ajuiz.	nc. Instruçã	Prazo
RTSum - 0010081-55.2015.5.18.0131	21/01/15	09/06/16	505
RTSum - 0010082-06.2016.5.18.0131	21/01/16	08/03/16	47
RTSum - 0010082-40.2015.5.18.0131	21/01/15	20/04/16	455
RTSum - 0010082-40.2015.5.18.0131	21/01/15	09/05/16	474
RTSum - 0010086-43.2016.5.18.0131	22/01/16	06/03/16	44
RTSum - 0010087-28.2016.5.18.0131	24/01/16	02/03/16	38
RTSum - 0010088-13.2016.5.18.0131	25/01/16	07/03/16	42
RTSum - 0010089-95.2016.5.18.0131	25/01/16	28/01/16	3
RTSum - 0010091-65.2016.5.18.0131	26/01/16	16/03/16	50
RTSum - 0010091-65.2016.5.18.0131	26/01/16	29/03/16	63
RTSum - 0010092-50.2016.5.18.0131	26/01/16	08/03/16	42
RTSum - 0010093-35.2016.5.18.0131	26/01/16	03/02/16	8
RTSum - 0010094-20.2016.5.18.0131	26/01/16	15/03/16	49
RTSum - 0010095-05.2016.5.18.0131	26/01/16	07/03/16	41
RTSum - 0010096-87.2016.5.18.0131	26/01/16	25/02/16	30
RTSum - 0010097-72.2016.5.18.0131	26/01/16	25/02/16	30
RTSum - 0010098-57.2016.5.18.0131	26/01/16	25/02/16	30
RTSum - 0010099-42.2016.5.18.0131	26/01/16	25/02/16	30
RTSum - 0010100-27.2016.5.18.0131	26/01/16	25/02/16	30
RTSum - 0010101-12.2016.5.18.0131	27/01/16	03/02/16	7
RTSum - 0010102-94.2016.5.18.0131	27/01/16	06/03/16	39
RTSum - 0010103-79.2016.5.18.0131	27/01/16	29/01/16	2
RTSum - 0010104-64.2016.5.18.0131	27/01/16	29/01/16	2
RTSum - 0010108-04.2016.5.18.0131	27/01/16	16/02/16	20
RTSum - 0010109-86.2016.5.18.0131	27/01/16	11/02/16	15

**Legenda:**

**Ajuiz.** Data do Ajuizamento;

**Enc. da Instrução:** Data da conclusão para proferir sentença;

**Prazo:** Quantidade de dias decorridos do ajuizamento até o encerramento da instrução.



## PRAZO MÉDIO ENTRE O AJUIZAMENTO E O ENCERRAMENTO DA INSTRUÇÃO - VARA DO TRABALHO DE LUZIÂNIA

### Sem magistrado

#### SUMARÍSSIMO

Qtd	Prazo Médio
1.568	29,29

Nr. Processo	Ajuiz.	nc. Instruçã	Prazo
RTSum - 0010110-71.2016.5.18.0131	28/01/16	16/02/16	19
RTSum - 0010111-56.2016.5.18.0131	28/01/16	25/02/16	28
RTSum - 0010112-41.2016.5.18.0131	28/01/16	15/02/16	18
RTSum - 0010113-26.2016.5.18.0131	28/01/16	25/02/16	28
RTSum - 0010120-18.2016.5.18.0131	28/01/16	25/02/16	28
RTSum - 0010123-70.2016.5.18.0131	29/01/16	25/02/16	27
RTSum - 0010124-55.2016.5.18.0131	29/01/16	25/02/16	27
RTSum - 0010125-40.2016.5.18.0131	29/01/16	25/02/16	27
RTSum - 0010126-25.2016.5.18.0131	29/01/16	07/03/16	38
RTSum - 0010127-10.2016.5.18.0131	29/01/16	25/02/16	27
RTSum - 0010128-92.2016.5.18.0131	29/01/16	25/02/16	27
RTSum - 0010129-77.2016.5.18.0131	29/01/16	29/02/16	31
RTSum - 0010130-62.2016.5.18.0131	29/01/16	01/03/16	32
RTSum - 0010131-47.2016.5.18.0131	29/01/16	01/03/16	32
RTSum - 0010132-32.2016.5.18.0131	29/01/16	01/03/16	32
RTSum - 0010133-17.2016.5.18.0131	29/01/16	01/03/16	32
RTSum - 0010134-02.2016.5.18.0131	29/01/16	01/03/16	32
RTSum - 0010135-84.2016.5.18.0131	29/01/16	03/03/16	34
RTSum - 0010135-84.2016.5.18.0131	29/01/16	14/03/16	45
RTSum - 0010138-39.2016.5.18.0131	29/01/16	03/03/16	34
RTSum - 0010139-24.2016.5.18.0131	29/01/16	25/02/16	27
RTSum - 0010140-09.2016.5.18.0131	29/01/16	25/02/16	27
RTSum - 0010141-91.2016.5.18.0131	29/01/16	25/02/16	27
RTSum - 0010147-98.2016.5.18.0131	01/02/16	07/03/16	35
RTSum - 0010148-83.2016.5.18.0131	01/02/16	16/02/16	15

**Legenda:**

**Ajuiz.** Data do Ajuizamento;

**Enc. da Instrução:** Data da conclusão para proferir sentença;

**Prazo:** Quantidade de dias decorridos do ajuizamento até o encerramento da instrução.



## PRAZO MÉDIO ENTRE O AJUIZAMENTO E O ENCERRAMENTO DA INSTRUÇÃO - VARA DO TRABALHO DE LUZIÂNIA

### Sem magistrado

#### SUMARÍSSIMO

Qtd	Prazo Médio
1.568	29,29

Nr. Processo	Ajuiz.	nc. Instruçã	Prazo
RTSum - 0010149-68.2016.5.18.0131	01/02/16	10/03/16	38
RTSum - 0010152-23.2016.5.18.0131	02/02/16	15/02/16	13
RTSum - 0010153-08.2016.5.18.0131	02/02/16	17/02/16	15
RTSum - 0010154-90.2016.5.18.0131	02/02/16	16/03/16	43
RTSum - 0010156-60.2016.5.18.0131	02/02/16	25/02/16	23
RTSum - 0010157-45.2016.5.18.0131	02/02/16	25/02/16	23
RTSum - 0010160-97.2016.5.18.0131	02/02/16	15/02/16	13
RTSum - 0010162-67.2016.5.18.0131	02/02/16	15/02/16	13
RTSum - 0010166-07.2016.5.18.0131	03/02/16	15/02/16	12
RTSum - 0010167-89.2016.5.18.0131	03/02/16	17/02/16	14
RTSum - 0010168-74.2016.5.18.0131	03/02/16	15/03/16	41
RTSum - 0010168-74.2016.5.18.0131	03/02/16	05/05/16	92
RTSum - 0010169-59.2016.5.18.0131	03/02/16	14/09/16	224
RTSum - 0010169-59.2016.5.18.0131	03/02/16	30/09/16	240
RTSum - 0010170-44.2016.5.18.0131	03/02/16	03/02/16	0
RTSum - 0010171-29.2016.5.18.0131	03/02/16	17/02/16	14
RTSum - 0010172-14.2016.5.18.0131	03/02/16	23/02/16	20
RTSum - 0010173-96.2016.5.18.0131	03/02/16	17/02/16	14
RTSum - 0010174-81.2016.5.18.0131	03/02/16	14/03/16	40
RTSum - 0010178-21.2016.5.18.0131	04/02/16	15/03/16	40
RTSum - 0010178-61.2016.5.18.0053	29/04/16	04/05/16	5
RTSum - 0010179-06.2016.5.18.0131	04/02/16	18/02/16	14
RTSum - 0010179-06.2016.5.18.0131	04/02/16	01/03/16	26
RTSum - 0010180-88.2016.5.18.0131	04/02/16	15/03/16	40
RTSum - 0010181-73.2016.5.18.0131	04/02/16	17/02/16	13

**Legenda:**

**Ajuiz.** Data do Ajuizamento;

**Enc. da Instrução:** Data da conclusão para proferir sentença;

**Prazo:** Quantidade de dias decorridos do ajuizamento até o encerramento da instrução.





## PRAZO MÉDIO ENTRE O AJUIZAMENTO E O ENCERRAMENTO DA INSTRUÇÃO - VARA DO TRABALHO DE LUZIÂNIA

### Sem magistrado

#### SUMARÍSSIMO

Qtd	Prazo Médio
1.568	29,29

Nr. Processo	Ajuiz.	nc. Instruçã	Prazo
RTSum - 0010185-13.2016.5.18.0131	04/02/16	10/03/16	35
RTSum - 0010186-95.2016.5.18.0131	04/02/16	15/03/16	40
RTSum - 0010187-80.2016.5.18.0131	04/02/16	19/02/16	15
RTSum - 0010187-80.2016.5.18.0131	04/02/16	01/03/16	26
RTSum - 0010188-65.2016.5.18.0131	04/02/16	20/02/16	16
RTSum - 0010189-50.2016.5.18.0131	05/02/16	05/02/16	0
RTSum - 0010191-20.2016.5.18.0131	05/02/16	05/02/16	0
RTSum - 0010192-05.2016.5.18.0131	05/02/16	23/02/16	18
RTSum - 0010194-72.2016.5.18.0131	08/02/16	23/02/16	15
RTSum - 0010195-57.2016.5.18.0131	08/02/16	18/02/16	10
RTSum - 0010196-42.2016.5.18.0131	08/02/16	01/03/16	22
RTSum - 0010198-12.2016.5.18.0131	10/02/16	22/02/16	12
RTSum - 0010200-79.2016.5.18.0131	10/02/16	25/02/16	15
RTSum - 0010202-49.2016.5.18.0131	11/02/16	01/03/16	19
RTSum - 0010206-86.2016.5.18.0131	11/02/16	21/03/16	39
RTSum - 0010211-11.2016.5.18.0131	11/02/16	10/03/16	28
RTSum - 0010211-11.2016.5.18.0131	11/02/16	29/03/16	47
RTSum - 0010213-78.2016.5.18.0131	11/02/16	18/02/16	7
RTSum - 0010214-63.2016.5.18.0131	11/02/16	01/03/16	19
RTSum - 0010218-03.2016.5.18.0131	12/02/16	01/03/16	18
RTSum - 0010219-85.2016.5.18.0131	12/02/16	30/03/16	47
RTSum - 0010223-25.2016.5.18.0131	13/02/16	19/02/16	6
RTSum - 0010224-10.2016.5.18.0131	13/02/16	21/03/16	37
RTSum - 0010225-92.2016.5.18.0131	13/02/16	19/02/16	6
RTSum - 0010226-77.2016.5.18.0131	13/02/16	01/03/16	17

**Legenda:**

**Ajuiz.** Data do Ajuizamento;

**Enc. da Instrução:** Data da conclusão para proferir sentença;

**Prazo:** Quantidade de dias decorridos do ajuizamento até o encerramento da instrução.



## PRAZO MÉDIO ENTRE O AJUIZAMENTO E O ENCERRAMENTO DA INSTRUÇÃO - VARA DO TRABALHO DE LUZIÂNIA

### Sem magistrado

#### SUMARÍSSIMO

Qtd	Prazo Médio
1.568	29,29

Nr. Processo	Ajuiz.	nc. Instruçã	Prazo
RTSum - 0010227-62.2016.5.18.0131	14/02/16	19/02/16	5
RTSum - 0010228-47.2016.5.18.0131	15/02/16	01/03/16	15
RTSum - 0010229-32.2016.5.18.0131	15/02/16	24/02/16	9
RTSum - 0010239-76.2016.5.18.0131	15/02/16	26/02/16	11
RTSum - 0010241-46.2016.5.18.0131	16/02/16	24/02/16	8
RTSum - 0010243-16.2016.5.18.0131	17/02/16	10/03/16	22
RTSum - 0010244-98.2016.5.18.0131	17/02/16	29/02/16	12
RTSum - 0010245-83.2016.5.18.0131	17/02/16	16/03/16	28
RTSum - 0010245-83.2016.5.18.0131	17/02/16	07/04/16	50
RTSum - 0010246-68.2016.5.18.0131	17/02/16	01/03/16	13
RTSum - 0010249-23.2016.5.18.0131	17/02/16	24/02/16	7
RTSum - 0010250-08.2016.5.18.0131	17/02/16	06/03/16	18
RTSum - 0010251-90.2016.5.18.0131	17/02/16	24/02/16	7
RTSum - 0010253-60.2016.5.18.0131	17/02/16	24/02/16	7
RTSum - 0010254-45.2016.5.18.0131	17/02/16	22/03/16	34
RTSum - 0010255-30.2016.5.18.0131	17/02/16	16/03/16	28
RTSum - 0010260-52.2016.5.18.0131	17/02/16	29/03/16	41
RTSum - 0010261-37.2016.5.18.0131	17/02/16	10/03/16	22
RTSum - 0010261-37.2016.5.18.0131	17/02/16	29/03/16	41
RTSum - 0010262-22.2016.5.18.0131	17/02/16	16/03/16	28
RTSum - 0010263-07.2016.5.18.0131	17/02/16	16/03/16	28
RTSum - 0010264-89.2016.5.18.0131	17/02/16	10/03/16	22
RTSum - 0010265-74.2016.5.18.0131	17/02/16	16/03/16	28
RTSum - 0010266-59.2016.5.18.0131	17/02/16	15/03/16	27
RTSum - 0010267-44.2016.5.18.0131	17/02/16	17/03/16	29

**Legenda:**

**Ajuiz.** Data do Ajuizamento;

**Enc. da Instrução:** Data da conclusão para proferir sentença;

**Prazo:** Quantidade de dias decorridos do ajuizamento até o encerramento da instrução.



## PRAZO MÉDIO ENTRE O AJUIZAMENTO E O ENCERRAMENTO DA INSTRUÇÃO - VARA DO TRABALHO DE LUZIÂNIA

### Sem magistrado

#### SUMARÍSSIMO

Qtd	Prazo Médio
1.568	29,29

Nr. Processo	Ajuiz.	nc. Instruçã	Prazo
RTSum - 0010268-29.2016.5.18.0131	17/02/16	07/03/16	19
RTSum - 0010269-14.2016.5.18.0131	17/02/16	03/03/16	15
RTSum - 0010270-96.2016.5.18.0131	18/02/16	15/03/16	26
RTSum - 0010274-36.2016.5.18.0131	18/02/16	14/03/16	25
RTSum - 0010275-21.2016.5.18.0131	18/02/16	16/03/16	27
RTSum - 0010276-06.2016.5.18.0131	19/02/16	08/03/16	18
RTSum - 0010277-88.2016.5.18.0131	19/02/16	08/03/16	18
RTSum - 0010278-73.2016.5.18.0131	19/02/16	08/03/16	18
RTSum - 0010283-95.2016.5.18.0131	19/02/16	09/03/16	19
RTSum - 0010283-95.2016.5.18.0131	19/02/16	29/03/16	39
RTSum - 0010285-65.2016.5.18.0131	19/02/16	30/03/16	40
RTSum - 0010286-50.2016.5.18.0131	20/02/16	08/03/16	17
RTSum - 0010287-35.2016.5.18.0131	20/02/16	02/03/16	11
RTSum - 0010289-05.2016.5.18.0131	22/02/16	16/03/16	23
RTSum - 0010289-05.2016.5.18.0131	22/02/16	07/04/16	45
RTSum - 0010291-72.2016.5.18.0131	22/02/16	26/03/16	33
RTSum - 0010298-64.2016.5.18.0131	22/02/16	22/03/16	29
RTSum - 0010299-49.2016.5.18.0131	22/02/16	02/03/16	9
RTSum - 0010300-34.2016.5.18.0131	22/02/16	06/03/16	13
RTSum - 0010302-04.2016.5.18.0131	22/02/16	08/03/16	15
RTSum - 0010303-86.2016.5.18.0131	23/02/16	23/02/16	0
RTSum - 0010304-71.2016.5.18.0131	23/02/16	23/02/16	0
RTSum - 0010305-56.2016.5.18.0131	23/02/16	23/02/16	0
RTSum - 0010306-41.2016.5.18.0131	23/02/16	23/02/16	0
RTSum - 0010307-26.2016.5.18.0131	23/02/16	02/03/16	8

**Legenda:**

**Ajuiz.** Data do Ajuizamento;

**Enc. da Instrução:** Data da conclusão para proferir sentença;

**Prazo:** Quantidade de dias decorridos do ajuizamento até o encerramento da instrução.



## PRAZO MÉDIO ENTRE O AJUIZAMENTO E O ENCERRAMENTO DA INSTRUÇÃO - VARA DO TRABALHO DE LUZIÂNIA

### Sem magistrado

#### SUMARÍSSIMO

Qtd	Prazo Médio
1.568	29,29

Nr. Processo	Ajuiz.	nc. Instruçã	Prazo
RTSum - 0010308-11.2016.5.18.0131	23/02/16	08/03/16	14
RTSum - 0010310-78.2016.5.18.0131	23/02/16	07/03/16	13
RTSum - 0010311-63.2016.5.18.0131	23/02/16	25/02/16	2
RTSum - 0010312-48.2016.5.18.0131	23/02/16	15/03/16	21
RTSum - 0010315-03.2016.5.18.0131	23/02/16	29/06/16	127
RTSum - 0010315-03.2016.5.18.0131	23/02/16	20/07/16	148
RTSum - 0010316-85.2016.5.18.0131	24/02/16	29/03/16	34
RTSum - 0010317-70.2016.5.18.0131	24/02/16	16/03/16	21
RTSum - 0010319-40.2016.5.18.0131	24/02/16	16/03/16	21
RTSum - 0010320-25.2016.5.18.0131	24/02/16	25/02/16	1
RTSum - 0010322-92.2016.5.18.0131	24/02/16	15/03/16	20
RTSum - 0010326-32.2016.5.18.0131	24/02/16	15/03/16	20
RTSum - 0010327-17.2016.5.18.0131	24/02/16	02/03/16	7
RTSum - 0010328-02.2016.5.18.0131	24/02/16	15/03/16	20
RTSum - 0010329-84.2016.5.18.0131	24/02/16	02/03/16	7
RTSum - 0010330-69.2016.5.18.0131	24/02/16	15/03/16	20
RTSum - 0010331-54.2016.5.18.0131	24/02/16	02/03/16	7
RTSum - 0010332-39.2016.5.18.0131	24/02/16	29/03/16	34
RTSum - 0010335-91.2016.5.18.0131	25/02/16	10/03/16	14
RTSum - 0010336-76.2016.5.18.0131	25/02/16	15/03/16	19
RTSum - 0010337-61.2016.5.18.0131	25/02/16	30/03/16	34
RTSum - 0010337-61.2016.5.18.0131	25/02/16	15/04/16	50
RTSum - 0010338-46.2016.5.18.0131	25/02/16	31/03/16	35
RTSum - 0010340-16.2016.5.18.0131	25/02/16	29/03/16	33
RTSum - 0010341-98.2016.5.18.0131	25/02/16	10/03/16	14

**Legenda:**

**Ajuiz.** Data do Ajuizamento;

**Enc. da Instrução:** Data da conclusão para proferir sentença;

**Prazo:** Quantidade de dias decorridos do ajuizamento até o encerramento da instrução.



## PRAZO MÉDIO ENTRE O AJUIZAMENTO E O ENCERRAMENTO DA INSTRUÇÃO - VARA DO TRABALHO DE LUZIÂNIA

### Sem magistrado

#### SUMARÍSSIMO

Qtd	Prazo Médio
1.568	29,29

Nr. Processo	Ajuiz.	nc. Instruçã	Prazo
RTSum - 0010342-83.2016.5.18.0131	25/02/16	22/03/16	26
RTSum - 0010344-53.2016.5.18.0131	26/02/16	21/03/16	24
RTSum - 0010345-38.2016.5.18.0131	26/02/16	22/03/16	25
RTSum - 0010346-23.2016.5.18.0131	26/02/16	18/03/16	21
RTSum - 0010350-60.2016.5.18.0131	26/02/16	03/03/16	6
RTSum - 0010354-97.2016.5.18.0131	26/02/16	11/04/16	45
RTSum - 0010355-82.2016.5.18.0131	26/02/16	16/03/16	19
RTSum - 0010356-67.2016.5.18.0131	26/02/16	15/03/16	18
RTSum - 0010359-22.2016.5.18.0131	28/02/16	10/03/16	11
RTSum - 0010360-07.2016.5.18.0131	28/02/16	15/03/16	16
RTSum - 0010361-89.2016.5.18.0131	28/02/16	31/03/16	32
RTSum - 0010362-74.2016.5.18.0131	28/02/16	22/03/16	23
RTSum - 0010363-59.2016.5.18.0131	28/02/16	31/03/16	32
RTSum - 0010364-44.2016.5.18.0131	28/02/16	22/03/16	23
RTSum - 0010365-29.2016.5.18.0131	29/02/16	06/04/16	37
RTSum - 0010366-14.2016.5.18.0131	29/02/16	21/03/16	21
RTSum - 0010367-96.2016.5.18.0131	29/02/16	30/03/16	30
RTSum - 0010367-96.2016.5.18.0131	29/02/16	12/04/16	43
RTSum - 0010368-81.2016.5.18.0131	29/02/16	22/03/16	22
RTSum - 0010373-06.2016.5.18.0131	29/02/16	17/03/16	17
RTSum - 0010373-06.2016.5.18.0131	29/02/16	07/04/16	38
RTSum - 0010374-88.2016.5.18.0131	29/02/16	05/04/16	36
RTSum - 0010375-73.2016.5.18.0131	29/02/16	10/03/16	10
RTSum - 0010377-43.2016.5.18.0131	01/03/16	30/03/16	29
RTSum - 0010377-43.2016.5.18.0131	01/03/16	12/04/16	42

**Legenda:**

**Ajuiz.** Data do Ajuizamento;

**Enc. da Instrução:** Data da conclusão para proferir sentença;

**Prazo:** Quantidade de dias decorridos do ajuizamento até o encerramento da instrução.



## PRAZO MÉDIO ENTRE O AJUIZAMENTO E O ENCERRAMENTO DA INSTRUÇÃO - VARA DO TRABALHO DE LUZIÂNIA

### Sem magistrado

#### SUMARÍSSIMO

Qtd	Prazo Médio
1.568	29,29

Nr. Processo	Ajuiz.	nc. Instruçã	Prazo
RTSum - 0010379-13.2016.5.18.0131	01/03/16	10/03/16	9
RTSum - 0010380-95.2016.5.18.0131	01/03/16	15/03/16	14
RTSum - 0010381-80.2016.5.18.0131	01/03/16	17/03/16	16
RTSum - 0010382-65.2016.5.18.0131	01/03/16	11/04/16	41
RTSum - 0010383-50.2016.5.18.0131	01/03/16	17/03/16	16
RTSum - 0010384-35.2016.5.18.0131	02/03/16	11/04/16	40
RTSum - 0010385-20.2016.5.18.0131	02/03/16	06/04/16	35
RTSum - 0010386-05.2016.5.18.0131	02/03/16	22/03/16	20
RTSum - 0010387-87.2016.5.18.0131	02/03/16	10/03/16	8
RTSum - 0010390-42.2016.5.18.0131	02/03/16	08/03/16	6
RTSum - 0010392-12.2016.5.18.0131	03/03/16	15/03/16	12
RTSum - 0010393-94.2016.5.18.0131	03/03/16	04/03/16	1
RTSum - 0010397-34.2016.5.18.0131	04/03/16	10/03/16	6
RTSum - 0010398-19.2016.5.18.0131	04/03/16	15/03/16	11
RTSum - 0010399-04.2016.5.18.0131	04/03/16	17/03/16	13
RTSum - 0010399-04.2016.5.18.0131	04/03/16	07/04/16	34
RTSum - 0010401-71.2016.5.18.0131	04/03/16	10/03/16	6
RTSum - 0010408-63.2016.5.18.0131	05/03/16	21/03/16	16
RTSum - 0010409-48.2016.5.18.0131	05/03/16	11/03/16	6
RTSum - 0010410-33.2016.5.18.0131	07/03/16	15/03/16	8
RTSum - 0010411-18.2016.5.18.0131	07/03/16	07/04/16	31
RTSum - 0010415-55.2016.5.18.0131	07/03/16	07/04/16	31
RTSum - 0010416-40.2016.5.18.0131	07/03/16	10/04/16	34
RTSum - 0010417-25.2016.5.18.0131	07/03/16	07/04/16	31
RTSum - 0010418-10.2016.5.18.0131	08/03/16	05/04/16	28

**Legenda:**

**Ajuiz.** Data do Ajuizamento;

**Enc. da Instrução:** Data da conclusão para proferir sentença;

**Prazo:** Quantidade de dias decorridos do ajuizamento até o encerramento da instrução.



## PRAZO MÉDIO ENTRE O AJUIZAMENTO E O ENCERRAMENTO DA INSTRUÇÃO - VARA DO TRABALHO DE LUZIÂNIA

### Sem magistrado

#### SUMARÍSSIMO

Qtd	Prazo Médio
1.568	29,29

Nr. Processo	Ajuiz.	nc. Instruçã	Prazo
RTSum - 0010421-62.2016.5.18.0131	08/03/16	07/04/16	30
RTSum - 0010421-62.2016.5.18.0131	08/03/16	19/04/16	42
RTSum - 0010423-32.2016.5.18.0131	09/03/16	13/04/16	35
RTSum - 0010424-17.2016.5.18.0131	09/03/16	28/03/16	19
RTSum - 0010425-02.2016.5.18.0131	09/03/16	07/04/16	29
RTSum - 0010426-84.2016.5.18.0131	09/03/16	28/03/16	19
RTSum - 0010431-09.2016.5.18.0131	09/03/16	06/04/16	28
RTSum - 0010431-09.2016.5.18.0131	09/03/16	13/04/16	35
RTSum - 0010432-91.2016.5.18.0131	09/03/16	28/03/16	19
RTSum - 0010433-76.2016.5.18.0131	09/03/16	29/03/16	20
RTSum - 0010437-16.2016.5.18.0131	09/03/16	07/04/16	29
RTSum - 0010439-83.2016.5.18.0131	09/03/16	13/04/16	35
RTSum - 0010440-68.2016.5.18.0131	09/03/16	28/03/16	19
RTSum - 0010442-38.2016.5.18.0131	10/03/16	26/03/16	16
RTSum - 0010449-30.2016.5.18.0131	11/03/16	30/03/16	19
RTSum - 0010450-15.2016.5.18.0131	11/03/16	26/03/16	15
RTSum - 0010453-04.2015.5.18.0131	04/03/15	18/02/16	351
RTSum - 0010453-04.2015.5.18.0131	04/03/15	01/03/16	363
RTSum - 0010453-67.2016.5.18.0131	11/03/16	30/03/16	19
RTSum - 0010454-52.2016.5.18.0131	11/03/16	22/03/16	11
RTSum - 0010455-37.2016.5.18.0131	13/03/16	29/03/16	16
RTSum - 0010456-22.2016.5.18.0131	14/03/16	28/03/16	14
RTSum - 0010460-59.2016.5.18.0131	14/03/16	04/04/16	21
RTSum - 0010463-14.2016.5.18.0131	14/03/16	14/04/16	31
RTSum - 0010464-96.2016.5.18.0131	14/03/16	18/04/16	35

**Legenda:**

**Ajuiz.** Data do Ajuizamento;

**Enc. da Instrução:** Data da conclusão para proferir sentença;

**Prazo:** Quantidade de dias decorridos do ajuizamento até o encerramento da instrução.



## PRAZO MÉDIO ENTRE O AJUIZAMENTO E O ENCERRAMENTO DA INSTRUÇÃO - VARA DO TRABALHO DE LUZIÂNIA

### Sem magistrado

#### SUMARÍSSIMO

Qtd	Prazo Médio
1.568	29,29

Nr. Processo	Ajuiz.	nc. Instruçã	Prazo
RTSum - 0010465-81.2016.5.18.0131	14/03/16	14/04/16	31
RTSum - 0010466-66.2016.5.18.0131	14/03/16	04/04/16	21
RTSum - 0010467-51.2016.5.18.0131	14/03/16	26/03/16	12
RTSum - 0010469-21.2016.5.18.0131	14/03/16	30/03/16	16
RTSum - 0010470-06.2016.5.18.0131	14/03/16	04/04/16	21
RTSum - 0010472-73.2016.5.18.0131	14/03/16	28/03/16	14
RTSum - 0010473-58.2016.5.18.0131	14/03/16	07/04/16	24
RTSum - 0010474-43.2016.5.18.0131	14/03/16	29/03/16	15
RTSum - 0010475-28.2016.5.18.0131	14/03/16	07/04/16	24
RTSum - 0010476-13.2016.5.18.0131	15/03/16	04/04/16	20
RTSum - 0010477-95.2016.5.18.0131	15/03/16	20/04/16	36
RTSum - 0010478-80.2016.5.18.0131	15/03/16	04/04/16	20
RTSum - 0010482-20.2016.5.18.0131	15/03/16	04/04/16	20
RTSum - 0010483-05.2016.5.18.0131	15/03/16	13/04/16	29
RTSum - 0010492-64.2016.5.18.0131	16/03/16	04/04/16	19
RTSum - 0010502-11.2016.5.18.0131	16/03/16	05/04/16	20
RTSum - 0010505-63.2016.5.18.0131	16/03/16	20/04/16	35
RTSum - 0010505-97.2015.5.18.0131	10/03/15	13/07/16	491
RTSum - 0010505-97.2015.5.18.0131	10/03/15	26/07/16	504
RTSum - 0010511-70.2016.5.18.0131	17/03/16	17/03/16	0
RTSum - 0010516-92.2016.5.18.0131	17/03/16	18/04/16	32
RTSum - 0010517-77.2016.5.18.0131	17/03/16	18/04/16	32
RTSum - 0010518-62.2016.5.18.0131	17/03/16	18/04/16	32
RTSum - 0010519-47.2016.5.18.0131	17/03/16	20/04/16	34
RTSum - 0010522-02.2016.5.18.0131	18/03/16	29/03/16	11

**Legenda:**

**Ajuiz.** Data do Ajuizamento;

**Enc. da Instrução:** Data da conclusão para proferir sentença;

**Prazo:** Quantidade de dias decorridos do ajuizamento até o encerramento da instrução.





## PRAZO MÉDIO ENTRE O AJUIZAMENTO E O ENCERRAMENTO DA INSTRUÇÃO - VARA DO TRABALHO DE LUZIÂNIA

### Sem magistrado

#### SUMARÍSSIMO

Qtd	Prazo Médio
1.568	29,29

Nr. Processo	Ajuiz.	nc. Instruçã	Prazo
RTSum - 0010524-69.2016.5.18.0131	20/03/16	05/04/16	16
RTSum - 0010525-54.2016.5.18.0131	20/03/16	13/04/16	24
RTSum - 0010532-46.2016.5.18.0131	21/03/16	19/04/16	29
RTSum - 0010533-31.2016.5.18.0131	21/03/16	20/04/16	30
RTSum - 0010534-16.2016.5.18.0131	21/03/16	12/04/16	22
RTSum - 0010535-98.2016.5.18.0131	21/03/16	06/04/16	16
RTSum - 0010539-38.2016.5.18.0131	22/03/16	30/03/16	8
RTSum - 0010540-23.2016.5.18.0131	22/03/16	12/04/16	21
RTSum - 0010541-08.2016.5.18.0131	22/03/16	30/03/16	8
RTSum - 0010543-75.2016.5.18.0131	22/03/16	13/04/16	22
RTSum - 0010546-30.2016.5.18.0131	22/03/16	29/04/16	38
RTSum - 0010550-67.2016.5.18.0131	23/03/16	29/03/16	6
RTSum - 0010556-74.2016.5.18.0131	23/03/16	12/04/16	20
RTSum - 0010557-59.2016.5.18.0131	23/03/16	12/04/16	20
RTSum - 0010558-44.2016.5.18.0131	23/03/16	12/04/16	20
RTSum - 0010559-29.2016.5.18.0131	23/03/16	13/04/16	21
RTSum - 0010559-29.2016.5.18.0131	23/03/16	26/04/16	34
RTSum - 0010560-14.2016.5.18.0131	23/03/16	11/04/16	19
RTSum - 0010562-81.2016.5.18.0131	23/03/16	11/04/16	19
RTSum - 0010563-66.2016.5.18.0131	23/03/16	31/03/16	8
RTSum - 0010564-51.2016.5.18.0131	23/03/16	11/04/16	19
RTSum - 0010568-88.2016.5.18.0131	24/03/16	10/04/16	17
RTSum - 0010570-58.2016.5.18.0131	25/03/16	18/04/16	24
RTSum - 0010571-43.2016.5.18.0131	25/03/16	14/04/16	20
RTSum - 0010572-28.2016.5.18.0131	25/03/16	18/04/16	24

**Legenda:**

**Ajuiz.** Data do Ajuizamento;

**Enc. da Instrução:** Data da conclusão para proferir sentença;

**Prazo:** Quantidade de dias decorridos do ajuizamento até o encerramento da instrução.



## PRAZO MÉDIO ENTRE O AJUIZAMENTO E O ENCERRAMENTO DA INSTRUÇÃO - VARA DO TRABALHO DE LUZIÂNIA

### Sem magistrado

#### SUMARÍSSIMO

Qtd	Prazo Médio
1.568	29,29

Nr. Processo	Ajuiz.	nc. Instruçã	Prazo
RTSum - 0010573-13.2016.5.18.0131	25/03/16	20/04/16	26
RTSum - 0010574-95.2016.5.18.0131	26/03/16	18/04/16	23
RTSum - 0010575-80.2016.5.18.0131	26/03/16	20/04/16	25
RTSum - 0010576-65.2016.5.18.0131	26/03/16	13/04/16	18
RTSum - 0010578-35.2016.5.18.0131	28/03/16	02/05/16	35
RTSum - 0010579-20.2016.5.18.0131	28/03/16	06/05/16	39
RTSum - 0010580-05.2016.5.18.0131	28/03/16	29/04/16	32
RTSum - 0010581-87.2016.5.18.0131	28/03/16	29/04/16	32
RTSum - 0010582-72.2016.5.18.0131	28/03/16	02/05/16	35
RTSum - 0010583-57.2016.5.18.0131	28/03/16	30/04/16	33
RTSum - 0010584-42.2016.5.18.0131	28/03/16	18/04/16	21
RTSum - 0010586-12.2016.5.18.0131	28/03/16	19/04/16	22
RTSum - 0010587-94.2016.5.18.0131	28/03/16	14/04/16	17
RTSum - 0010587-94.2016.5.18.0131	28/03/16	09/05/16	42
RTSum - 0010589-64.2016.5.18.0131	28/03/16	14/04/16	17
RTSum - 0010598-26.2016.5.18.0131	29/03/16	12/04/16	14
RTSum - 0010599-11.2016.5.18.0131	29/03/16	29/04/16	31
RTSum - 0010601-78.2016.5.18.0131	29/03/16	13/04/16	15
RTSum - 0010601-78.2016.5.18.0131	29/03/16	25/04/16	27
RTSum - 0010602-63.2016.5.18.0131	30/03/16	25/04/16	26
RTSum - 0010605-18.2016.5.18.0131	30/03/16	29/04/16	30
RTSum - 0010606-03.2016.5.18.0131	30/03/16	28/04/16	29
RTSum - 0010608-70.2016.5.18.0131	30/03/16	12/04/16	13
RTSum - 0010615-62.2016.5.18.0131	30/03/16	04/05/16	35
RTSum - 0010616-47.2016.5.18.0131	30/03/16	12/04/16	13

**Legenda:**

**Ajuiz.** Data do Ajuizamento;

**Enc. da Instrução:** Data da conclusão para proferir sentença;

**Prazo:** Quantidade de dias decorridos do ajuizamento até o encerramento da instrução.



## PRAZO MÉDIO ENTRE O AJUIZAMENTO E O ENCERRAMENTO DA INSTRUÇÃO - VARA DO TRABALHO DE LUZIÂNIA

### Sem magistrado

#### SUMARÍSSIMO

Qtd	Prazo Médio
1.568	29,29

Nr. Processo	Ajuiz.	nc. Instruçã	Prazo
RTSum - 0010623-39.2016.5.18.0131	31/03/16	13/04/16	13
RTSum - 0010628-61.2016.5.18.0131	31/03/16	12/04/16	12
RTSum - 0010631-16.2016.5.18.0131	31/03/16	13/04/16	13
RTSum - 0010633-83.2016.5.18.0131	01/04/16	28/04/16	27
RTSum - 0010633-83.2016.5.18.0131	01/04/16	09/05/16	38
RTSum - 0010634-68.2016.5.18.0131	01/04/16	29/04/16	28
RTSum - 0010635-53.2016.5.18.0131	01/04/16	29/04/16	28
RTSum - 0010636-38.2016.5.18.0131	01/04/16	01/04/16	0
RTSum - 0010637-23.2016.5.18.0131	01/04/16	29/04/16	28
RTSum - 0010638-08.2016.5.18.0131	01/04/16	29/04/16	28
RTSum - 0010639-90.2016.5.18.0131	01/04/16	28/04/16	27
RTSum - 0010639-90.2016.5.18.0131	01/04/16	11/05/16	40
RTSum - 0010640-75.2016.5.18.0131	01/04/16	29/04/16	28
RTSum - 0010641-60.2016.5.18.0131	01/04/16	29/04/16	28
RTSum - 0010644-15.2016.5.18.0131	01/04/16	19/04/16	18
RTSum - 0010646-82.2016.5.18.0131	01/04/16	19/04/16	18
RTSum - 0010647-67.2016.5.18.0131	01/04/16	04/05/16	33
RTSum - 0010650-22.2016.5.18.0131	01/04/16	30/04/16	29
RTSum - 0010651-07.2016.5.18.0131	01/04/16	30/04/16	29
RTSum - 0010652-89.2016.5.18.0131	01/04/16	02/05/16	31
RTSum - 0010657-14.2016.5.18.0131	01/04/16	26/04/16	25
RTSum - 0010657-14.2016.5.18.0131	01/04/16	02/05/16	31
RTSum - 0010659-81.2016.5.18.0131	01/04/16	26/04/16	25
RTSum - 0010659-81.2016.5.18.0131	01/04/16	03/05/16	32
RTSum - 0010660-66.2016.5.18.0131	01/04/16	26/04/16	25

**Legenda:**

**Ajuiz.** Data do Ajuizamento;

**Enc. da Instrução:** Data da conclusão para proferir sentença;

**Prazo:** Quantidade de dias decorridos do ajuizamento até o encerramento da instrução.



## PRAZO MÉDIO ENTRE O AJUIZAMENTO E O ENCERRAMENTO DA INSTRUÇÃO - VARA DO TRABALHO DE LUZIÂNIA

### Sem magistrado

#### SUMARÍSSIMO

Qtd	Prazo Médio
1.568	29,29

Nr. Processo	Ajuiz.	nc. Instruçã	Prazo
RTSum - 0010661-51.2016.5.18.0131	01/04/16	29/04/16	28
RTSum - 0010662-36.2016.5.18.0131	01/04/16	19/04/16	18
RTSum - 0010663-21.2016.5.18.0131	02/04/16	19/04/16	17
RTSum - 0010664-06.2016.5.18.0131	02/04/16	29/04/16	27
RTSum - 0010665-88.2016.5.18.0131	02/04/16	29/04/16	27
RTSum - 0010667-58.2016.5.18.0131	04/04/16	29/04/16	25
RTSum - 0010668-43.2016.5.18.0131	04/04/16	29/04/16	25
RTSum - 0010669-28.2016.5.18.0131	04/04/16	29/04/16	25
RTSum - 0010670-13.2016.5.18.0131	04/04/16	29/04/16	25
RTSum - 0010672-80.2016.5.18.0131	04/04/16	11/04/16	7
RTSum - 0010673-65.2016.5.18.0131	04/04/16	20/04/16	16
RTSum - 0010678-87.2016.5.18.0131	05/04/16	19/04/16	14
RTSum - 0010680-57.2016.5.18.0131	05/04/16	25/04/16	20
RTSum - 0010685-79.2016.5.18.0131	06/04/16	04/05/16	28
RTSum - 0010685-79.2016.5.18.0131	06/04/16	16/05/16	40
RTSum - 0010688-34.2016.5.18.0131	07/04/16	07/04/16	0
RTSum - 0010691-86.2016.5.18.0131	07/04/16	05/05/16	28
RTSum - 0010693-56.2016.5.18.0131	07/04/16	05/05/16	28
RTSum - 0010693-56.2016.5.18.0131	07/04/16	30/05/16	53
RTSum - 0010700-48.2016.5.18.0131	08/04/16	11/04/16	3
RTSum - 0010701-33.2016.5.18.0131	08/04/16	05/05/16	27
RTSum - 0010702-18.2016.5.18.0131	08/04/16	06/05/16	28
RTSum - 0010702-18.2016.5.18.0131	08/04/16	17/05/16	39
RTSum - 0010704-85.2016.5.18.0131	10/04/16	11/04/16	1
RTSum - 0010705-70.2016.5.18.0131	10/04/16	11/04/16	1

**Legenda:**

**Ajuiz.** Data do Ajuizamento;

**Enc. da Instrução:** Data da conclusão para proferir sentença;

**Prazo:** Quantidade de dias decorridos do ajuizamento até o encerramento da instrução.



## PRAZO MÉDIO ENTRE O AJUIZAMENTO E O ENCERRAMENTO DA INSTRUÇÃO - VARA DO TRABALHO DE LUZIÂNIA

### Sem magistrado

#### SUMARÍSSIMO

Qtd	Prazo Médio
1.568	29,29

Nr. Processo	Ajuiz.	nc. Instruçã	Prazo
RTSum - 0010706-55.2016.5.18.0131	10/04/16	11/04/16	1
RTSum - 0010707-40.2016.5.18.0131	10/04/16	11/04/16	1
RTSum - 0010708-25.2016.5.18.0131	10/04/16	11/04/16	1
RTSum - 0010709-10.2016.5.18.0131	10/04/16	11/04/16	1
RTSum - 0010711-77.2016.5.18.0131	11/04/16	20/04/16	9
RTSum - 0010712-62.2016.5.18.0131	11/04/16	25/04/16	14
RTSum - 0010713-47.2016.5.18.0131	11/04/16	04/05/16	23
RTSum - 0010714-32.2016.5.18.0131	11/04/16	25/04/16	14
RTSum - 0010716-02.2016.5.18.0131	11/04/16	25/04/16	14
RTSum - 0010717-84.2016.5.18.0131	11/04/16	24/04/16	13
RTSum - 0010718-69.2016.5.18.0131	11/04/16	25/04/16	14
RTSum - 0010720-39.2016.5.18.0131	11/04/16	26/04/16	15
RTSum - 0010724-76.2016.5.18.0131	11/04/16	26/04/16	15
RTSum - 0010725-61.2016.5.18.0131	11/04/16	24/04/16	13
RTSum - 0010727-31.2016.5.18.0131	11/04/16	04/05/16	23
RTSum - 0010728-16.2016.5.18.0131	12/04/16	26/04/16	14
RTSum - 0010729-98.2016.5.18.0131	12/04/16	04/05/16	22
RTSum - 0010730-83.2016.5.18.0131	12/04/16	26/04/16	14
RTSum - 0010731-68.2016.5.18.0131	12/04/16	03/05/16	21
RTSum - 0010732-53.2016.5.18.0131	12/04/16	02/05/16	20
RTSum - 0010733-38.2016.5.18.0131	12/04/16	12/04/16	0
RTSum - 0010737-75.2016.5.18.0131	13/04/16	04/05/16	21
RTSum - 0010738-60.2016.5.18.0131	13/04/16	02/05/16	19
RTSum - 0010739-45.2016.5.18.0131	13/04/16	04/05/16	21
RTSum - 0010740-30.2016.5.18.0131	13/04/16	02/05/16	19

**Legenda:**

**Ajuiz.** Data do Ajuizamento;

**Enc. da Instrução:** Data da conclusão para proferir sentença;

**Prazo:** Quantidade de dias decorridos do ajuizamento até o encerramento da instrução.



## PRAZO MÉDIO ENTRE O AJUIZAMENTO E O ENCERRAMENTO DA INSTRUÇÃO - VARA DO TRABALHO DE LUZIÂNIA

### Sem magistrado

#### SUMARÍSSIMO

Qtd	Prazo Médio
1.568	29,29

Nr. Processo	Ajuiz.	nc. Instruçã	Prazo
RTSum - 0010742-97.2016.5.18.0131	13/04/16	02/05/16	19
RTSum - 0010743-82.2016.5.18.0131	13/04/16	02/05/16	19
RTSum - 0010744-67.2016.5.18.0131	13/04/16	02/05/16	19
RTSum - 0010746-37.2016.5.18.0131	14/04/16	02/05/16	18
RTSum - 0010747-22.2016.5.18.0131	15/04/16	04/05/16	19
RTSum - 0010752-44.2016.5.18.0131	18/04/16	03/05/16	15
RTSum - 0010753-29.2016.5.18.0131	18/04/16	03/05/16	15
RTSum - 0010754-14.2016.5.18.0131	18/04/16	03/05/16	15
RTSum - 0010755-96.2016.5.18.0131	18/04/16	04/05/16	16
RTSum - 0010755-96.2016.5.18.0131	18/04/16	30/05/16	42
RTSum - 0010756-81.2016.5.18.0131	18/04/16	02/05/16	14
RTSum - 0010757-66.2016.5.18.0131	18/04/16	05/05/16	17
RTSum - 0010759-36.2016.5.18.0131	19/04/16	04/05/16	15
RTSum - 0010761-06.2016.5.18.0131	19/04/16	19/04/16	0
RTSum - 0010762-88.2016.5.18.0131	19/04/16	09/05/16	20
RTSum - 0010763-73.2016.5.18.0131	19/04/16	04/05/16	15
RTSum - 0010764-58.2016.5.18.0131	19/04/16	09/05/16	20
RTSum - 0010765-43.2016.5.18.0131	19/04/16	04/05/16	15
RTSum - 0010768-95.2016.5.18.0131	20/04/16	09/05/16	19
RTSum - 0010770-65.2016.5.18.0131	22/04/16	09/05/16	17
RTSum - 0010771-50.2016.5.18.0131	22/04/16	04/05/16	12
RTSum - 0010774-05.2016.5.18.0131	24/04/16	10/05/16	16
RTSum - 0010775-87.2016.5.18.0131	25/04/16	04/05/16	9
RTSum - 0010786-19.2016.5.18.0131	27/04/16	16/06/16	50
RTSum - 0010787-04.2016.5.18.0131	27/04/16	04/05/16	7

**Legenda:**

**Ajuiz.** Data do Ajuizamento;

**Enc. da Instrução:** Data da conclusão para proferir sentença;

**Prazo:** Quantidade de dias decorridos do ajuizamento até o encerramento da instrução.



## PRAZO MÉDIO ENTRE O AJUIZAMENTO E O ENCERRAMENTO DA INSTRUÇÃO - VARA DO TRABALHO DE LUZIÂNIA

### Sem magistrado

#### SUMARÍSSIMO

Qtd	Prazo Médio
1.568	29,29

Nr. Processo	Ajuiz.	nc. Instruçã	Prazo
RTSum - 0010793-11.2016.5.18.0131	27/04/16	27/04/16	0
RTSum - 0010794-93.2016.5.18.0131	27/04/16	03/05/16	6
RTSum - 0010795-78.2016.5.18.0131	27/04/16	27/04/16	0
RTSum - 0010796-63.2016.5.18.0131	27/04/16	27/04/16	0
RTSum - 0010797-48.2016.5.18.0131	27/04/16	27/04/16	0
RTSum - 0010799-18.2016.5.18.0131	27/04/16	27/04/16	0
RTSum - 0010800-03.2016.5.18.0131	27/04/16	27/04/16	0
RTSum - 0010801-85.2016.5.18.0131	27/04/16	27/04/16	0
RTSum - 0010808-77.2016.5.18.0131	28/04/16	04/05/16	6
RTSum - 0010811-32.2016.5.18.0131	28/04/16	28/04/16	0
RTSum - 0010814-84.2016.5.18.0131	28/04/16	04/05/16	6
RTSum - 0010815-69.2016.5.18.0131	28/04/16	04/05/16	6
RTSum - 0010816-54.2016.5.18.0131	28/04/16	02/05/16	4
RTSum - 0010817-39.2016.5.18.0131	29/04/16	02/05/16	3
RTSum - 0010817-73.2015.5.18.0131	29/04/15	14/04/16	351
RTSum - 0010817-73.2015.5.18.0131	29/04/15	02/05/16	369
RTSum - 0010818-24.2016.5.18.0131	29/04/16	02/05/16	3
RTSum - 0010818-58.2015.5.18.0131	29/04/15	22/02/16	299
RTSum - 0010821-76.2016.5.18.0131	29/04/16	02/05/16	3
RTSum - 0010822-61.2016.5.18.0131	29/04/16	02/05/16	3
RTSum - 0010823-46.2016.5.18.0131	29/04/16	02/05/16	3
RTSum - 0010824-31.2016.5.18.0131	29/04/16	02/05/16	3
RTSum - 0010834-75.2016.5.18.0131	02/05/16	04/05/16	2
RTSum - 0010837-30.2016.5.18.0131	02/05/16	03/05/16	1
RTSum - 0010838-15.2016.5.18.0131	02/05/16	04/05/16	2

**Legenda:**

**Ajuiz.** Data do Ajuizamento;

**Enc. da Instrução:** Data da conclusão para proferir sentença;

**Prazo:** Quantidade de dias decorridos do ajuizamento até o encerramento da instrução.



## PRAZO MÉDIO ENTRE O AJUIZAMENTO E O ENCERRAMENTO DA INSTRUÇÃO - VARA DO TRABALHO DE LUZIÂNIA

### Sem magistrado

#### SUMARÍSSIMO

Qtd	Prazo Médio
1.568	29,29

Nr. Processo	Ajuiz.	nc. Instruçã	Prazo
RTSum - 0010851-14.2016.5.18.0131	03/05/16	04/05/16	1
RTSum - 0010854-66.2016.5.18.0131	03/05/16	03/05/16	0
RTSum - 0010855-51.2016.5.18.0131	04/05/16	04/05/16	0
RTSum - 0010856-36.2016.5.18.0131	04/05/16	04/05/16	0
RTSum - 0010857-21.2016.5.18.0131	04/05/16	04/05/16	0
RTSum - 0010858-06.2016.5.18.0131	04/05/16	04/05/16	0
RTSum - 0010859-88.2016.5.18.0131	04/05/16	04/05/16	0
RTSum - 0010865-95.2016.5.18.0131	04/05/16	04/05/16	0
RTSum - 0010869-35.2016.5.18.0131	05/05/16	05/05/16	0
RTSum - 0010870-20.2016.5.18.0131	05/05/16	05/05/16	0
RTSum - 0010872-87.2016.5.18.0131	05/05/16	05/05/16	0
RTSum - 0010873-72.2016.5.18.0131	05/05/16	05/05/16	0
RTSum - 0010877-12.2016.5.18.0131	05/05/16	06/05/16	1
RTSum - 0010878-94.2016.5.18.0131	05/05/16	06/05/16	1
RTSum - 0010880-64.2016.5.18.0131	06/05/16	06/05/16	0
RTSum - 0010882-34.2016.5.18.0131	06/05/16	06/05/16	0
RTSum - 0010883-19.2016.5.18.0131	06/05/16	06/05/16	0
RTSum - 0010886-71.2016.5.18.0131	06/05/16	06/05/16	0
RTSum - 0010888-41.2016.5.18.0131	06/05/16	06/05/16	0
RTSum - 0010893-63.2016.5.18.0131	06/05/16	25/05/16	19
RTSum - 0010897-03.2016.5.18.0131	06/05/16	06/05/16	0
RTSum - 0010902-25.2016.5.18.0131	06/05/16	25/05/16	19
RTSum - 0010909-17.2016.5.18.0131	09/05/16	25/05/16	16
RTSum - 0010910-02.2016.5.18.0131	09/05/16	09/05/16	0
RTSum - 0010912-69.2016.5.18.0131	09/05/16	25/05/16	16

**Legenda:**

**Ajuiz.** Data do Ajuizamento;

**Enc. da Instrução:** Data da conclusão para proferir sentença;

**Prazo:** Quantidade de dias decorridos do ajuizamento até o encerramento da instrução.





## PRAZO MÉDIO ENTRE O AJUIZAMENTO E O ENCERRAMENTO DA INSTRUÇÃO - VARA DO TRABALHO DE LUZIÂNIA

### Sem magistrado

#### SUMARÍSSIMO

Qtd	Prazo Médio
1.568	29,29

Nr. Processo	Ajuiz.	nc. Instruçã	Prazo
RTSum - 0010920-46.2016.5.18.0131	09/05/16	09/05/16	0
RTSum - 0010921-31.2016.5.18.0131	09/05/16	09/05/16	0
RTSum - 0010922-16.2016.5.18.0131	09/05/16	09/05/16	0
RTSum - 0010923-98.2016.5.18.0131	09/05/16	09/05/16	0
RTSum - 0010925-68.2016.5.18.0131	09/05/16	10/05/16	1
RTSum - 0010926-53.2016.5.18.0131	09/05/16	10/05/16	1
RTSum - 0010927-38.2016.5.18.0131	10/05/16	10/05/16	0
RTSum - 0010936-97.2016.5.18.0131	10/05/16	10/05/16	0
RTSum - 0010941-22.2016.5.18.0131	10/05/16	25/05/16	15
RTSum - 0010944-74.2016.5.18.0131	11/05/16	11/05/16	0
RTSum - 0010948-14.2016.5.18.0131	11/05/16	11/05/16	0
RTSum - 0010951-66.2016.5.18.0131	11/05/16	12/05/16	1
RTSum - 0010953-36.2016.5.18.0131	11/05/16	12/05/16	1
RTSum - 0010955-06.2016.5.18.0131	11/05/16	12/05/16	1
RTSum - 0010955-40.2015.5.18.0131	19/05/15	18/02/16	275
RTSum - 0010956-88.2016.5.18.0131	11/05/16	12/05/16	1
RTSum - 0010964-65.2016.5.18.0131	12/05/16	20/09/16	131
RTSum - 0010964-65.2016.5.18.0131	12/05/16	26/09/16	137
RTSum - 0010965-50.2016.5.18.0131	12/05/16	15/06/16	34
RTSum - 0010965-50.2016.5.18.0131	12/05/16	21/06/16	40
RTSum - 0010966-35.2016.5.18.0131	12/05/16	30/05/16	18
RTSum - 0010967-20.2016.5.18.0131	12/05/16	15/06/16	34
RTSum - 0010968-05.2016.5.18.0131	12/05/16	31/05/16	19
RTSum - 0010970-72.2016.5.18.0131	12/05/16	31/05/16	19
RTSum - 0010971-57.2016.5.18.0131	12/05/16	15/06/16	34

**Legenda:**

**Ajuiz.** Data do Ajuizamento;

**Enc. da Instrução:** Data da conclusão para proferir sentença;

**Prazo:** Quantidade de dias decorridos do ajuizamento até o encerramento da instrução.



## PRAZO MÉDIO ENTRE O AJUIZAMENTO E O ENCERRAMENTO DA INSTRUÇÃO - VARA DO TRABALHO DE LUZIÂNIA

### Sem magistrado

#### SUMARÍSSIMO

Qtd	Prazo Médio
1.568	29,29

Nr. Processo	Ajuiz.	nc. Instruçã	Prazo
RTSum - 0010972-42.2016.5.18.0131	12/05/16	31/05/16	19
RTSum - 0010973-27.2016.5.18.0131	12/05/16	25/05/16	13
RTSum - 0010974-12.2016.5.18.0131	12/05/16	27/09/16	138
RTSum - 0010974-12.2016.5.18.0131	12/05/16	04/10/16	145
RTSum - 0010976-79.2016.5.18.0131	12/05/16	02/06/16	21
RTSum - 0010976-79.2016.5.18.0131	12/05/16	22/06/16	41
RTSum - 0010980-19.2016.5.18.0131	12/05/16	31/05/16	19
RTSum - 0010982-86.2016.5.18.0131	12/05/16	12/05/16	0
RTSum - 0010987-11.2016.5.18.0131	13/05/16	02/06/16	20
RTSum - 0010987-11.2016.5.18.0131	13/05/16	05/09/16	115
RTSum - 0010989-78.2016.5.18.0131	13/05/16	07/06/16	25
RTSum - 0010990-63.2016.5.18.0131	13/05/16	07/06/16	25
RTSum - 0010995-85.2016.5.18.0131	13/05/16	07/06/16	25
RTSum - 0010997-55.2016.5.18.0131	13/05/16	25/05/16	12
RTSum - 0011000-10.2016.5.18.0131	13/05/16	16/05/16	3
RTSum - 0011005-32.2016.5.18.0131	13/05/16	07/06/16	25
RTSum - 0011006-17.2016.5.18.0131	13/05/16	07/06/16	25
RTSum - 0011007-02.2016.5.18.0131	13/05/16	08/06/16	26
RTSum - 0011008-84.2016.5.18.0131	13/05/16	17/05/16	4
RTSum - 0011009-69.2016.5.18.0131	14/05/16	16/05/16	2
RTSum - 0011010-54.2016.5.18.0131	14/05/16	16/05/16	2
RTSum - 0011011-39.2016.5.18.0131	15/05/16	01/06/16	17
RTSum - 0011012-24.2016.5.18.0131	15/05/16	16/05/16	1
RTSum - 0011013-09.2016.5.18.0131	15/05/16	16/05/16	1
RTSum - 0011014-91.2016.5.18.0131	15/05/16	16/05/16	1

**Legenda:**

**Ajuiz.** Data do Ajuizamento;

**Enc. da Instrução:** Data da conclusão para proferir sentença;

**Prazo:** Quantidade de dias decorridos do ajuizamento até o encerramento da instrução.



## PRAZO MÉDIO ENTRE O AJUIZAMENTO E O ENCERRAMENTO DA INSTRUÇÃO - VARA DO TRABALHO DE LUZIÂNIA

### Sem magistrado

#### SUMARÍSSIMO

Qtd	Prazo Médio
1.568	29,29

Nr. Processo	Ajuiz.	nc. Instruçã	Prazo
RTSum - 0011015-76.2016.5.18.0131	15/05/16	16/05/16	1
RTSum - 0011021-83.2016.5.18.0131	16/05/16	01/06/16	16
RTSum - 0011023-53.2016.5.18.0131	16/05/16	01/06/16	16
RTSum - 0011025-23.2016.5.18.0131	16/05/16	01/06/16	16
RTSum - 0011026-08.2016.5.18.0131	16/05/16	16/05/16	0
RTSum - 0011028-75.2016.5.18.0131	16/05/16	17/05/16	1
RTSum - 0011029-60.2016.5.18.0131	16/05/16	17/05/16	1
RTSum - 0011034-82.2016.5.18.0131	17/05/16	21/06/16	35
RTSum - 0011034-82.2016.5.18.0131	17/05/16	11/07/16	55
RTSum - 0011035-67.2016.5.18.0131	17/05/16	01/06/16	15
RTSum - 0011035-67.2016.5.18.0131	17/05/16	21/06/16	35
RTSum - 0011050-36.2016.5.18.0131	18/05/16	02/06/16	15
RTSum - 0011050-36.2016.5.18.0131	18/05/16	27/06/16	40
RTSum - 0011060-80.2016.5.18.0131	18/05/16	31/05/16	13
RTSum - 0011061-65.2016.5.18.0131	18/05/16	01/06/16	14
RTSum - 0011067-72.2016.5.18.0131	18/05/16	01/06/16	14
RTSum - 0011075-49.2016.5.18.0131	19/05/16	31/05/16	12
RTSum - 0011076-34.2016.5.18.0131	19/05/16	02/06/16	14
RTSum - 0011076-34.2016.5.18.0131	19/05/16	22/06/16	34
RTSum - 0011077-19.2016.5.18.0131	19/05/16	01/06/16	13
RTSum - 0011078-04.2016.5.18.0131	19/05/16	01/06/16	13
RTSum - 0011081-56.2016.5.18.0131	19/05/16	08/06/16	20
RTSum - 0011082-41.2016.5.18.0131	19/05/16	08/06/16	20
RTSum - 0011083-26.2016.5.18.0131	19/05/16	19/05/16	0
RTSum - 0011086-78.2016.5.18.0131	19/05/16	08/06/16	20

**Legenda:**

**Ajuiz.** Data do Ajuizamento;

**Enc. da Instrução:** Data da conclusão para proferir sentença;

**Prazo:** Quantidade de dias decorridos do ajuizamento até o encerramento da instrução.



## PRAZO MÉDIO ENTRE O AJUIZAMENTO E O ENCERRAMENTO DA INSTRUÇÃO - VARA DO TRABALHO DE LUZIÂNIA

### Sem magistrado

#### SUMARÍSSIMO

Qtd	Prazo Médio
1.568	29,29

Nr. Processo	Ajuiz.	nc. Instruçã	Prazo
RTSum - 0011088-48.2016.5.18.0131	19/05/16	08/06/16	20
RTSum - 0011088-48.2016.5.18.0131	19/05/16	21/06/16	33
RTSum - 0011090-18.2016.5.18.0131	19/05/16	26/10/16	160
RTSum - 0011091-03.2016.5.18.0131	19/05/16	08/06/16	20
RTSum - 0011091-03.2016.5.18.0131	19/05/16	21/06/16	33
RTSum - 0011094-55.2016.5.18.0131	19/05/16	23/11/16	188
RTSum - 0011094-55.2016.5.18.0131	19/05/16	13/12/16	208
RTSum - 0011098-92.2016.5.18.0131	19/05/16	31/05/16	12
RTSum - 0011099-77.2016.5.18.0131	20/05/16	31/05/16	11
RTSum - 0011101-47.2016.5.18.0131	20/05/16	31/05/16	11
RTSum - 0011101-81.2015.5.18.0131	06/06/15	29/01/16	237
RTSum - 0011101-81.2015.5.18.0131	06/06/15	21/02/16	260
RTSum - 0011102-32.2016.5.18.0131	20/05/16	31/05/16	11
RTSum - 0011103-17.2016.5.18.0131	20/05/16	20/05/16	0
RTSum - 0011104-02.2016.5.18.0131	20/05/16	02/06/16	13
RTSum - 0011104-02.2016.5.18.0131	20/05/16	24/06/16	35
RTSum - 0011105-84.2016.5.18.0131	20/05/16	07/07/16	48
RTSum - 0011106-69.2016.5.18.0131	20/05/16	08/06/16	19
RTSum - 0011111-91.2016.5.18.0131	23/05/16	09/06/16	17
RTSum - 0011111-91.2016.5.18.0131	23/05/16	14/06/16	22
RTSum - 0011112-76.2016.5.18.0131	23/05/16	23/05/16	0
RTSum - 0011114-46.2016.5.18.0131	23/05/16	16/06/16	24
RTSum - 0011128-30.2016.5.18.0131	23/05/16	14/06/16	22
RTSum - 0011128-30.2016.5.18.0131	23/05/16	06/07/16	44
RTSum - 0011129-15.2016.5.18.0131	23/05/16	22/06/16	30

**Legenda:**

**Ajuiz.** Data do Ajuizamento;

**Enc. da Instrução:** Data da conclusão para proferir sentença;

**Prazo:** Quantidade de dias decorridos do ajuizamento até o encerramento da instrução.



## PRAZO MÉDIO ENTRE O AJUIZAMENTO E O ENCERRAMENTO DA INSTRUÇÃO - VARA DO TRABALHO DE LUZIÂNIA

### Sem magistrado

#### SUMARÍSSIMO

Qtd	Prazo Médio
1.568	29,29

Nr. Processo	Ajuiz.	nc. Instruçã	Prazo
RTSum - 0011129-15.2016.5.18.0131	23/05/16	06/07/16	44
RTSum - 0011130-97.2016.5.18.0131	23/05/16	14/06/16	22
RTSum - 0011130-97.2016.5.18.0131	23/05/16	06/07/16	44
RTSum - 0011134-71.2015.5.18.0131	10/06/15	24/05/16	349
RTSum - 0011137-89.2016.5.18.0131	24/05/16	24/05/16	0
RTSum - 0011164-09.2015.5.18.0131	12/06/15	17/02/16	250
RTSum - 0011170-79.2016.5.18.0131	25/05/16	25/05/16	0
RTSum - 0011172-49.2016.5.18.0131	25/05/16	14/06/16	20
RTSum - 0011178-56.2016.5.18.0131	25/05/16	01/06/16	7
RTSum - 0011181-11.2016.5.18.0131	25/05/16	15/06/16	21
RTSum - 0011183-78.2016.5.18.0131	25/05/16	30/05/16	5
RTSum - 0011184-63.2016.5.18.0131	25/05/16	30/05/16	5
RTSum - 0011185-48.2016.5.18.0131	25/05/16	30/05/16	5
RTSum - 0011186-33.2016.5.18.0131	26/05/16	31/05/16	5
RTSum - 0011186-67.2015.5.18.0131	15/06/15	22/02/16	252
RTSum - 0011187-18.2016.5.18.0131	26/05/16	31/05/16	5
RTSum - 0011193-25.2016.5.18.0131	27/05/16	31/05/16	4
RTSum - 0011207-09.2016.5.18.0131	27/05/16	02/06/16	6
RTSum - 0011209-76.2016.5.18.0131	27/05/16	15/06/16	19
RTSum - 0011222-75.2016.5.18.0131	30/05/16	14/06/16	15
RTSum - 0011223-60.2016.5.18.0131	30/05/16	15/06/16	16
RTSum - 0011224-45.2016.5.18.0131	30/05/16	14/06/16	15
RTSum - 0011231-37.2016.5.18.0131	30/05/16	16/06/16	17
RTSum - 0011232-22.2016.5.18.0131	30/05/16	13/06/16	14
RTSum - 0011236-59.2016.5.18.0131	30/05/16	31/05/16	1

**Legenda:**

**Ajuiz.** Data do Ajuizamento;

**Enc. da Instrução:** Data da conclusão para proferir sentença;

**Prazo:** Quantidade de dias decorridos do ajuizamento até o encerramento da instrução.



## PRAZO MÉDIO ENTRE O AJUIZAMENTO E O ENCERRAMENTO DA INSTRUÇÃO - VARA DO TRABALHO DE LUZIÂNIA

### Sem magistrado

#### SUMARÍSSIMO

Qtd	Prazo Médio
1.568	29,29

Nr. Processo	Ajuiz.	nc. Instruçã	Prazo
RTSum - 0011244-36.2016.5.18.0131	31/05/16	31/05/16	0
RTSum - 0011245-21.2016.5.18.0131	31/05/16	31/05/16	0
RTSum - 0011247-88.2016.5.18.0131	31/05/16	16/06/16	16
RTSum - 0011251-28.2016.5.18.0131	01/06/16	16/06/16	15
RTSum - 0011252-13.2016.5.18.0131	01/06/16	16/06/16	15
RTSum - 0011255-65.2016.5.18.0131	01/06/16	16/06/16	15
RTSum - 0011258-20.2016.5.18.0131	01/06/16	02/06/16	1
RTSum - 0011259-05.2016.5.18.0131	01/06/16	13/06/16	12
RTSum - 0011260-87.2016.5.18.0131	01/06/16	13/06/16	12
RTSum - 0011261-72.2016.5.18.0131	01/06/16	22/06/16	21
RTSum - 0011264-27.2016.5.18.0131	01/06/16	16/11/16	168
RTSum - 0011266-94.2016.5.18.0131	01/06/16	02/06/16	1
RTSum - 0011267-79.2016.5.18.0131	01/06/16	02/06/16	1
RTSum - 0011270-34.2016.5.18.0131	01/06/16	14/06/16	13
RTSum - 0011271-19.2016.5.18.0131	01/06/16	14/06/16	13
RTSum - 0011278-11.2016.5.18.0131	02/06/16	02/06/16	0
RTSum - 0011280-78.2016.5.18.0131	02/06/16	03/06/16	1
RTSum - 0011281-63.2016.5.18.0131	02/06/16	03/06/16	1
RTSum - 0011282-48.2016.5.18.0131	02/06/16	03/06/16	1
RTSum - 0011285-03.2016.5.18.0131	03/06/16	03/06/16	0
RTSum - 0011288-55.2016.5.18.0131	05/06/16	06/07/16	31
RTSum - 0011289-40.2016.5.18.0131	05/06/16	06/07/16	31
RTSum - 0011292-92.2016.5.18.0131	05/06/16	21/06/16	16
RTSum - 0011293-77.2016.5.18.0131	05/06/16	06/07/16	31
RTSum - 0011294-62.2016.5.18.0131	05/06/16	06/07/16	31

**Legenda:**

**Ajuiz.** Data do Ajuizamento;

**Enc. da Instrução:** Data da conclusão para proferir sentença;

**Prazo:** Quantidade de dias decorridos do ajuizamento até o encerramento da instrução.



## PRAZO MÉDIO ENTRE O AJUIZAMENTO E O ENCERRAMENTO DA INSTRUÇÃO - VARA DO TRABALHO DE LUZIÂNIA

### Sem magistrado

#### SUMARÍSSIMO

Qtd	Prazo Médio
1.568	29,29

Nr. Processo	Ajuiz.	nc. Instruçã	Prazo
RTSum - 0011295-47.2016.5.18.0131	05/06/16	07/07/16	32
RTSum - 0011296-32.2016.5.18.0131	05/06/16	07/07/16	32
RTSum - 0011297-17.2016.5.18.0131	06/06/16	15/06/16	9
RTSum - 0011297-51.2015.5.18.0131	29/06/15	22/01/16	207
RTSum - 0011299-84.2016.5.18.0131	06/06/16	06/07/16	30
RTSum - 0011299-84.2016.5.18.0131	06/06/16	26/07/16	50
RTSum - 0011300-69.2016.5.18.0131	06/06/16	06/07/16	30
RTSum - 0011300-69.2016.5.18.0131	06/06/16	26/07/16	50
RTSum - 0011302-39.2016.5.18.0131	06/06/16	07/07/16	31
RTSum - 0011303-24.2016.5.18.0131	06/06/16	07/07/16	31
RTSum - 0011304-09.2016.5.18.0131	06/06/16	07/07/16	31
RTSum - 0011305-91.2016.5.18.0131	06/06/16	06/07/16	30
RTSum - 0011306-76.2016.5.18.0131	06/06/16	06/06/16	0
RTSum - 0011307-61.2016.5.18.0131	06/06/16	25/08/16	80
RTSum - 0011322-30.2016.5.18.0131	06/06/16	06/06/16	0
RTSum - 0011323-15.2016.5.18.0131	06/06/16	06/06/16	0
RTSum - 0011324-97.2016.5.18.0131	06/06/16	07/06/16	1
RTSum - 0011325-82.2016.5.18.0131	06/06/16	07/06/16	1
RTSum - 0011326-67.2016.5.18.0131	06/06/16	07/06/16	1
RTSum - 0011327-52.2016.5.18.0131	06/06/16	07/06/16	1
RTSum - 0011328-37.2016.5.18.0131	06/06/16	07/06/16	1
RTSum - 0011329-22.2016.5.18.0131	06/06/16	07/06/16	1
RTSum - 0011330-07.2016.5.18.0131	06/06/16	08/06/16	2
RTSum - 0011331-89.2016.5.18.0131	06/06/16	08/06/16	2
RTSum - 0011332-74.2016.5.18.0131	06/06/16	08/06/16	2

**Legenda:**  
Ajuiz. Data do Ajuizamento;  
Enc. da Instrução: Data da conclusão para proferir sentença;  
Prazo: Quantidade de dias decorridos do ajuizamento até o encerramento da instrução.



## PRAZO MÉDIO ENTRE O AJUIZAMENTO E O ENCERRAMENTO DA INSTRUÇÃO - VARA DO TRABALHO DE LUZIÂNIA

### Sem magistrado

#### SUMARÍSSIMO

Qtd	Prazo Médio
1.568	29,29

Nr. Processo	Ajuiz.	nc. Instruçã	Prazo
RTSum - 0011333-59.2016.5.18.0131	06/06/16	08/06/16	2
RTSum - 0011334-44.2016.5.18.0131	06/06/16	08/06/16	2
RTSum - 0011335-29.2016.5.18.0131	06/06/16	08/06/16	2
RTSum - 0011336-14.2016.5.18.0131	06/06/16	08/06/16	2
RTSum - 0011337-96.2016.5.18.0131	06/06/16	08/06/16	2
RTSum - 0011338-81.2016.5.18.0131	06/06/16	08/06/16	2
RTSum - 0011339-66.2016.5.18.0131	06/06/16	08/07/16	32
RTSum - 0011340-51.2016.5.18.0131	07/06/16	21/06/16	14
RTSum - 0011340-51.2016.5.18.0131	07/06/16	06/07/16	29
RTSum - 0011341-36.2016.5.18.0131	07/06/16	22/06/16	15
RTSum - 0011341-70.2015.5.18.0131	07/07/15	22/01/16	199
RTSum - 0011342-21.2016.5.18.0131	07/06/16	21/06/16	14
RTSum - 0011342-21.2016.5.18.0131	07/06/16	06/07/16	29
RTSum - 0011345-73.2016.5.18.0131	07/06/16	22/06/16	15
RTSum - 0011345-73.2016.5.18.0131	07/06/16	06/07/16	29
RTSum - 0011348-28.2016.5.18.0131	07/06/16	08/06/16	1
RTSum - 0011349-13.2016.5.18.0131	07/06/16	08/06/16	1
RTSum - 0011350-95.2016.5.18.0131	07/06/16	08/06/16	1
RTSum - 0011351-80.2016.5.18.0131	07/06/16	08/06/16	1
RTSum - 0011353-50.2016.5.18.0131	08/06/16	08/07/16	30
RTSum - 0011354-35.2016.5.18.0131	08/06/16	08/07/16	30
RTSum - 0011365-64.2016.5.18.0131	08/06/16	09/06/16	1
RTSum - 0011369-04.2016.5.18.0131	08/06/16	08/06/16	0
RTSum - 0011378-63.2016.5.18.0131	09/06/16	21/06/16	12
RTSum - 0011380-33.2016.5.18.0131	09/06/16	09/06/16	0

**Legenda:**

**Ajuiz.** Data do Ajuizamento;

**Enc. da Instrução:** Data da conclusão para proferir sentença;

**Prazo:** Quantidade de dias decorridos do ajuizamento até o encerramento da instrução.





## PRAZO MÉDIO ENTRE O AJUIZAMENTO E O ENCERRAMENTO DA INSTRUÇÃO - VARA DO TRABALHO DE LUZIÂNIA

### Sem magistrado

#### SUMARÍSSIMO

Qtd	Prazo Médio
1.568	29,29

Nr. Processo	Ajuiz.	nc. Instruçã	Prazo
RTSum - 0011389-92.2016.5.18.0131	10/06/16	22/06/16	12
RTSum - 0011389-92.2016.5.18.0131	10/06/16	15/07/16	35
RTSum - 0011402-91.2016.5.18.0131	13/06/16	06/07/16	23
RTSum - 0011404-61.2016.5.18.0131	13/06/16	12/07/16	29
RTSum - 0011406-31.2016.5.18.0131	14/06/16	28/06/16	14
RTSum - 0011407-16.2016.5.18.0131	14/06/16	29/06/16	15
RTSum - 0011410-68.2016.5.18.0131	14/06/16	28/06/16	14
RTSum - 0011412-38.2016.5.18.0131	14/06/16	15/06/16	1
RTSum - 0011413-23.2016.5.18.0131	14/06/16	29/06/16	15
RTSum - 0011413-23.2016.5.18.0131	14/06/16	22/07/16	38
RTSum - 0011414-08.2016.5.18.0131	14/06/16	28/06/16	14
RTSum - 0011416-75.2016.5.18.0131	15/06/16	15/06/16	0
RTSum - 0011417-60.2016.5.18.0131	15/06/16	06/07/16	21
RTSum - 0011417-60.2016.5.18.0131	15/06/16	26/07/16	41
RTSum - 0011421-97.2016.5.18.0131	15/06/16	08/07/16	23
RTSum - 0011422-82.2016.5.18.0131	15/06/16	28/06/16	13
RTSum - 0011425-37.2016.5.18.0131	15/06/16	15/06/16	0
RTSum - 0011429-74.2016.5.18.0131	15/06/16	29/06/16	14
RTSum - 0011432-29.2016.5.18.0131	15/06/16	28/06/16	13
RTSum - 0011433-14.2016.5.18.0131	15/06/16	13/07/16	28
RTSum - 0011434-96.2016.5.18.0131	15/06/16	15/07/16	30
RTSum - 0011435-81.2016.5.18.0131	15/06/16	13/07/16	28
RTSum - 0011440-06.2016.5.18.0131	16/06/16	28/06/16	12
RTSum - 0011445-28.2016.5.18.0131	16/06/16	29/06/16	13
RTSum - 0011446-13.2016.5.18.0131	16/06/16	13/07/16	27

**Legenda:**

**Ajuiz.** Data do Ajuizamento;

**Enc. da Instrução:** Data da conclusão para proferir sentença;

**Prazo:** Quantidade de dias decorridos do ajuizamento até o encerramento da instrução.



## PRAZO MÉDIO ENTRE O AJUIZAMENTO E O ENCERRAMENTO DA INSTRUÇÃO - VARA DO TRABALHO DE LUZIÂNIA

### Sem magistrado

#### SUMARÍSSIMO

Qtd	Prazo Médio
1.568	29,29

Nr. Processo	Ajuiz.	nc. Instruçã	Prazo
RTSum - 0011447-95.2016.5.18.0131	16/06/16	29/06/16	13
RTSum - 0011452-20.2016.5.18.0131	16/06/16	17/06/16	1
RTSum - 0011453-05.2016.5.18.0131	16/06/16	17/06/16	1
RTSum - 0011454-87.2016.5.18.0131	16/06/16	17/06/16	1
RTSum - 0011455-72.2016.5.18.0131	17/06/16	07/07/16	20
RTSum - 0011455-72.2016.5.18.0131	17/06/16	26/07/16	39
RTSum - 0011456-57.2016.5.18.0131	17/06/16	11/07/16	24
RTSum - 0011459-12.2016.5.18.0131	17/06/16	08/07/16	21
RTSum - 0011460-94.2016.5.18.0131	17/06/16	19/07/16	32
RTSum - 0011461-79.2016.5.18.0131	17/06/16	08/07/16	21
RTSum - 0011462-64.2016.5.18.0131	17/06/16	07/07/16	20
RTSum - 0011462-64.2016.5.18.0131	17/06/16	29/07/16	42
RTSum - 0011463-49.2016.5.18.0131	17/06/16	29/06/16	12
RTSum - 0011470-41.2016.5.18.0131	19/06/16	07/07/16	18
RTSum - 0011470-41.2016.5.18.0131	19/06/16	26/07/16	37
RTSum - 0011471-26.2016.5.18.0131	19/06/16	08/07/16	19
RTSum - 0011471-26.2016.5.18.0131	19/06/16	26/07/16	37
RTSum - 0011472-11.2016.5.18.0131	19/06/16	08/07/16	19
RTSum - 0011473-93.2016.5.18.0131	19/06/16	05/07/16	16
RTSum - 0011473-93.2016.5.18.0131	19/06/16	26/07/16	37
RTSum - 0011474-78.2016.5.18.0131	19/06/16	05/07/16	16
RTSum - 0011475-63.2016.5.18.0131	19/06/16	05/07/16	16
RTSum - 0011476-48.2016.5.18.0131	20/06/16	05/07/16	15
RTSum - 0011479-03.2016.5.18.0131	20/06/16	20/06/16	0
RTSum - 0011481-70.2016.5.18.0131	20/06/16	27/07/16	37

**Legenda:**

**Ajuiz.** Data do Ajuizamento;

**Enc. da Instrução:** Data da conclusão para proferir sentença;

**Prazo:** Quantidade de dias decorridos do ajuizamento até o encerramento da instrução.



## PRAZO MÉDIO ENTRE O AJUIZAMENTO E O ENCERRAMENTO DA INSTRUÇÃO - VARA DO TRABALHO DE LUZIÂNIA

### Sem magistrado

#### SUMARÍSSIMO

Qtd	Prazo Médio
1.568	29,29

Nr. Processo	Ajuiz.	nc. Instruçã	Prazo
RTSum - 0011482-55.2016.5.18.0131	20/06/16	12/07/16	22
RTSum - 0011482-55.2016.5.18.0131	20/06/16	26/07/16	36
RTSum - 0011484-25.2016.5.18.0131	20/06/16	05/07/16	15
RTSum - 0011484-25.2016.5.18.0131	20/06/16	26/07/16	36
RTSum - 0011485-10.2016.5.18.0131	20/06/16	05/07/16	15
RTSum - 0011485-10.2016.5.18.0131	20/06/16	26/07/16	36
RTSum - 0011486-92.2016.5.18.0131	20/06/16	20/06/16	0
RTSum - 0011489-47.2016.5.18.0131	20/06/16	05/07/16	15
RTSum - 0011490-32.2016.5.18.0131	20/06/16	14/07/16	24
RTSum - 0011491-17.2016.5.18.0131	20/06/16	14/07/16	24
RTSum - 0011494-69.2016.5.18.0131	21/06/16	11/07/16	20
RTSum - 0011495-54.2016.5.18.0131	21/06/16	30/06/16	9
RTSum - 0011497-24.2016.5.18.0131	21/06/16	28/06/16	7
RTSum - 0011498-09.2016.5.18.0131	21/06/16	28/06/16	7
RTSum - 0011499-91.2016.5.18.0131	21/06/16	30/06/16	9
RTSum - 0011500-76.2016.5.18.0131	21/06/16	13/07/16	22
RTSum - 0011501-61.2016.5.18.0131	21/06/16	13/07/16	22
RTSum - 0011502-46.2016.5.18.0131	21/06/16	16/08/16	56
RTSum - 0011510-23.2016.5.18.0131	22/06/16	12/07/16	20
RTSum - 0011511-08.2016.5.18.0131	22/06/16	13/07/16	21
RTSum - 0011515-45.2016.5.18.0131	22/06/16	13/07/16	21
RTSum - 0011518-97.2016.5.18.0131	22/06/16	12/07/16	20
RTSum - 0011519-82.2016.5.18.0131	22/06/16	13/07/16	21
RTSum - 0011519-82.2016.5.18.0131	22/06/16	26/07/16	34
RTSum - 0011520-67.2016.5.18.0131	22/06/16	13/07/16	21

**Legenda:**

**Ajuiz.** Data do Ajuizamento;

**Enc. da Instrução:** Data da conclusão para proferir sentença;

**Prazo:** Quantidade de dias decorridos do ajuizamento até o encerramento da instrução.



## PRAZO MÉDIO ENTRE O AJUIZAMENTO E O ENCERRAMENTO DA INSTRUÇÃO - VARA DO TRABALHO DE LUZIÂNIA

### Sem magistrado

#### SUMARÍSSIMO

Qtd	Prazo Médio
1.568	29,29

Nr. Processo	Ajuiz.	nc. Instruçã	Prazo
RTSum - 0011521-52.2016.5.18.0131	22/06/16	13/07/16	21
RTSum - 0011521-52.2016.5.18.0131	22/06/16	26/07/16	34
RTSum - 0011523-22.2016.5.18.0131	23/06/16	13/07/16	20
RTSum - 0011523-22.2016.5.18.0131	23/06/16	26/07/16	33
RTSum - 0011524-07.2016.5.18.0131	23/06/16	23/06/16	0
RTSum - 0011525-89.2016.5.18.0131	23/06/16	23/06/16	0
RTSum - 0011526-74.2016.5.18.0131	23/06/16	09/08/16	47
RTSum - 0011526-74.2016.5.18.0131	23/06/16	05/09/16	74
RTSum - 0011527-59.2016.5.18.0131	23/06/16	13/07/16	20
RTSum - 0011527-59.2016.5.18.0131	23/06/16	26/07/16	33
RTSum - 0011530-14.2016.5.18.0131	23/06/16	12/07/16	19
RTSum - 0011533-66.2016.5.18.0131	23/06/16	14/07/16	21
RTSum - 0011535-36.2016.5.18.0131	23/06/16	14/07/16	21
RTSum - 0011537-06.2016.5.18.0131	23/06/16	14/07/16	21
RTSum - 0011538-88.2016.5.18.0131	23/06/16	12/07/16	19
RTSum - 0011542-28.2016.5.18.0131	24/06/16	12/07/16	18
RTSum - 0011544-95.2016.5.18.0131	24/06/16	12/07/16	18
RTSum - 0011547-50.2016.5.18.0131	27/06/16	14/07/16	17
RTSum - 0011547-50.2016.5.18.0131	27/06/16	03/08/16	37
RTSum - 0011548-35.2016.5.18.0131	27/06/16	09/08/16	43
RTSum - 0011549-20.2016.5.18.0131	27/06/16	20/07/16	23
RTSum - 0011550-05.2016.5.18.0131	27/06/16	12/07/16	15
RTSum - 0011553-57.2016.5.18.0131	27/06/16	29/06/16	2
RTSum - 0011558-79.2016.5.18.0131	28/06/16	29/06/16	1
RTSum - 0011559-64.2016.5.18.0131	28/06/16	20/07/16	22

**Legenda:**

**Ajuiz.** Data do Ajuizamento;

**Enc. da Instrução:** Data da conclusão para proferir sentença;

**Prazo:** Quantidade de dias decorridos do ajuizamento até o encerramento da instrução.



## PRAZO MÉDIO ENTRE O AJUIZAMENTO E O ENCERRAMENTO DA INSTRUÇÃO - VARA DO TRABALHO DE LUZIÂNIA

### Sem magistrado

#### SUMARÍSSIMO

Qtd	Prazo Médio
1.568	29,29

Nr. Processo	Ajuiz.	nc. Instruçã	Prazo
RTSum - 0011560-49.2016.5.18.0131	29/06/16	29/06/16	0
RTSum - 0011564-86.2016.5.18.0131	29/06/16	30/06/16	1
RTSum - 0011566-90.2015.5.18.0131	07/08/15	28/03/16	234
RTSum - 0011567-75.2015.5.18.0131	07/08/15	14/04/16	251
RTSum - 0011567-75.2015.5.18.0131	07/08/15	02/05/16	269
RTSum - 0011568-26.2016.5.18.0131	30/06/16	19/07/16	19
RTSum - 0011568-60.2015.5.18.0131	07/08/15	08/03/16	214
RTSum - 0011575-18.2016.5.18.0131	01/07/16	05/07/16	4
RTSum - 0011576-03.2016.5.18.0131	01/07/16	18/07/16	17
RTSum - 0011576-37.2015.5.18.0131	09/08/15	24/05/16	289
RTSum - 0011579-55.2016.5.18.0131	02/07/16	20/07/16	18
RTSum - 0011584-77.2016.5.18.0131	04/07/16	19/07/16	15
RTSum - 0011587-32.2016.5.18.0131	04/07/16	20/07/16	16
RTSum - 0011588-17.2016.5.18.0131	04/07/16	05/07/16	1
RTSum - 0011590-84.2016.5.18.0131	04/07/16	05/07/16	1
RTSum - 0011591-69.2016.5.18.0131	04/07/16	05/07/16	1
RTSum - 0011593-39.2016.5.18.0131	04/07/16	05/07/16	1
RTSum - 0011594-24.2016.5.18.0131	05/07/16	05/07/16	0
RTSum - 0011602-98.2016.5.18.0131	05/07/16	19/07/16	14
RTSum - 0011604-68.2016.5.18.0131	05/07/16	19/07/16	14
RTSum - 0011605-53.2016.5.18.0131	05/07/16	05/07/16	0
RTSum - 0011606-38.2016.5.18.0131	05/07/16	26/07/16	21
RTSum - 0011607-23.2016.5.18.0131	05/07/16	05/07/16	0
RTSum - 0011608-08.2016.5.18.0131	05/07/16	16/08/16	42
RTSum - 0011609-90.2016.5.18.0131	05/07/16	21/07/16	16

**Legenda:**

**Ajuiz.** Data do Ajuizamento;

**Enc. da Instrução:** Data da conclusão para proferir sentença;

**Prazo:** Quantidade de dias decorridos do ajuizamento até o encerramento da instrução.



## PRAZO MÉDIO ENTRE O AJUIZAMENTO E O ENCERRAMENTO DA INSTRUÇÃO - VARA DO TRABALHO DE LUZIÂNIA

### Sem magistrado

#### SUMARÍSSIMO

Qtd	Prazo Médio
1.568	29,29

Nr. Processo	Ajuiz.	nc. Instruçã	Prazo
RTSum - 0011610-75.2016.5.18.0131	05/07/16	19/07/16	14
RTSum - 0011611-60.2016.5.18.0131	05/07/16	21/07/16	16
RTSum - 0011612-45.2016.5.18.0131	05/07/16	20/07/16	15
RTSum - 0011614-15.2016.5.18.0131	06/07/16	20/09/16	76
RTSum - 0011614-15.2016.5.18.0131	06/07/16	06/10/16	92
RTSum - 0011617-67.2016.5.18.0131	06/07/16	20/07/16	14
RTSum - 0011628-96.2016.5.18.0131	07/07/16	07/07/16	0
RTSum - 0011629-81.2016.5.18.0131	07/07/16	01/09/16	56
RTSum - 0011630-66.2016.5.18.0131	07/07/16	19/07/16	12
RTSum - 0011631-51.2016.5.18.0131	07/07/16	19/07/16	12
RTSum - 0011633-21.2016.5.18.0131	07/07/16	08/07/16	1
RTSum - 0011634-06.2016.5.18.0131	07/07/16	08/07/16	1
RTSum - 0011635-88.2016.5.18.0131	08/07/16	08/07/16	0
RTSum - 0011638-43.2016.5.18.0131	08/07/16	19/07/16	11
RTSum - 0011639-28.2016.5.18.0131	08/07/16	20/07/16	12
RTSum - 0011639-62.2015.5.18.0131	21/08/15	03/02/16	166
RTSum - 0011640-13.2016.5.18.0131	08/07/16	19/07/16	11
RTSum - 0011641-95.2016.5.18.0131	08/07/16	11/07/16	3
RTSum - 0011643-65.2016.5.18.0131	11/07/16	27/07/16	16
RTSum - 0011643-65.2016.5.18.0131	11/07/16	15/08/16	35
RTSum - 0011647-05.2016.5.18.0131	12/07/16	27/07/16	15
RTSum - 0011649-72.2016.5.18.0131	12/07/16	15/07/16	3
RTSum - 0011657-49.2016.5.18.0131	13/07/16	27/07/16	14
RTSum - 0011660-04.2016.5.18.0131	13/07/16	14/07/16	1
RTSum - 0011663-56.2016.5.18.0131	13/07/16	14/07/16	1

**Legenda:**

**Ajuiz.** Data do Ajuizamento;

**Enc. da Instrução:** Data da conclusão para proferir sentença;

**Prazo:** Quantidade de dias decorridos do ajuizamento até o encerramento da instrução.



## PRAZO MÉDIO ENTRE O AJUIZAMENTO E O ENCERRAMENTO DA INSTRUÇÃO - VARA DO TRABALHO DE LUZIÂNIA

### Sem magistrado

#### SUMARÍSSIMO

Qtd	Prazo Médio
1.568	29,29

Nr. Processo	Ajuiz.	nc. Instruçã	Prazo
RTSum - 0011664-41.2016.5.18.0131	13/07/16	14/07/16	1
RTSum - 0011665-26.2016.5.18.0131	14/07/16	14/07/16	0
RTSum - 0011666-11.2016.5.18.0131	14/07/16	14/07/16	0
RTSum - 0011668-78.2016.5.18.0131	14/07/16	01/08/16	18
RTSum - 0011669-63.2016.5.18.0131	14/07/16	15/07/16	1
RTSum - 0011670-48.2016.5.18.0131	14/07/16	26/07/16	12
RTSum - 0011671-33.2016.5.18.0131	14/07/16	15/07/16	1
RTSum - 0011673-03.2016.5.18.0131	14/07/16	15/07/16	1
RTSum - 0011677-74.2015.5.18.0131	25/08/15	03/02/16	162
RTSum - 0011692-09.2016.5.18.0131	15/07/16	26/07/16	11
RTSum - 0011693-91.2016.5.18.0131	18/07/16	19/07/16	1
RTSum - 0011695-61.2016.5.18.0131	18/07/16	18/07/16	0
RTSum - 0011697-31.2016.5.18.0131	18/07/16	18/07/16	0
RTSum - 0011700-20.2015.5.18.0131	27/08/15	24/01/16	150
RTSum - 0011700-83.2016.5.18.0131	18/07/16	04/08/16	17
RTSum - 0011701-68.2016.5.18.0131	18/07/16	04/08/16	17
RTSum - 0011702-53.2016.5.18.0131	18/07/16	26/07/16	8
RTSum - 0011703-38.2016.5.18.0131	18/07/16	27/07/16	9
RTSum - 0011707-75.2016.5.18.0131	19/07/16	27/07/16	8
RTSum - 0011708-60.2016.5.18.0131	19/07/16	20/07/16	1
RTSum - 0011711-15.2016.5.18.0131	19/07/16	28/07/16	9
RTSum - 0011712-97.2016.5.18.0131	19/07/16	27/07/16	8
RTSum - 0011713-82.2016.5.18.0131	20/07/16	25/07/16	5
RTSum - 0011718-07.2016.5.18.0131	20/07/16	20/07/16	0
RTSum - 0011720-11.2015.5.18.0131	28/08/15	24/01/16	149

**Legenda:**

**Ajuiz.** Data do Ajuizamento;

**Enc. da Instrução:** Data da conclusão para proferir sentença;

**Prazo:** Quantidade de dias decorridos do ajuizamento até o encerramento da instrução.



## PRAZO MÉDIO ENTRE O AJUIZAMENTO E O ENCERRAMENTO DA INSTRUÇÃO - VARA DO TRABALHO DE LUZIÂNIA

### Sem magistrado

#### SUMARÍSSIMO

Qtd	Prazo Médio
1.568	29,29

Nr. Processo	Ajuiz.	nc. Instruçã	Prazo
RTSum - 0011720-74.2016.5.18.0131	20/07/16	28/07/16	8
RTSum - 0011721-59.2016.5.18.0131	21/07/16	28/07/16	7
RTSum - 0011721-59.2016.5.18.0131	21/07/16	17/08/16	27
RTSum - 0011722-44.2016.5.18.0131	21/07/16	28/07/16	7
RTSum - 0011723-29.2016.5.18.0131	21/07/16	03/08/16	13
RTSum - 0011724-14.2016.5.18.0131	21/07/16	03/08/16	13
RTSum - 0011725-96.2016.5.18.0131	21/07/16	25/07/16	4
RTSum - 0011728-51.2016.5.18.0131	21/07/16	03/08/16	13
RTSum - 0011729-36.2016.5.18.0131	21/07/16	03/08/16	13
RTSum - 0011731-06.2016.5.18.0131	21/07/16	25/07/16	4
RTSum - 0011731-40.2015.5.18.0131	28/08/15	24/01/16	149
RTSum - 0011734-58.2016.5.18.0131	21/07/16	20/09/16	61
RTSum - 0011735-43.2016.5.18.0131	21/07/16	21/09/16	62
RTSum - 0011739-80.2016.5.18.0131	22/07/16	25/07/16	3
RTSum - 0011741-50.2016.5.18.0131	22/07/16	03/08/16	12
RTSum - 0011744-05.2016.5.18.0131	24/07/16	04/08/16	11
RTSum - 0011746-72.2016.5.18.0131	25/07/16	04/08/16	10
RTSum - 0011747-57.2016.5.18.0131	25/07/16	03/08/16	9
RTSum - 0011749-27.2016.5.18.0131	25/07/16	25/07/16	0
RTSum - 0011750-12.2016.5.18.0131	25/07/16	25/07/16	0
RTSum - 0011751-94.2016.5.18.0131	25/07/16	26/07/16	1
RTSum - 0011753-64.2016.5.18.0131	25/07/16	10/08/16	16
RTSum - 0011753-64.2016.5.18.0131	25/07/16	09/09/16	46
RTSum - 0011753-98.2015.5.18.0131	01/09/15	16/03/16	197
RTSum - 0011754-49.2016.5.18.0131	25/07/16	03/08/16	9

**Legenda:**

**Ajuiz.** Data do Ajuizamento;

**Enc. da Instrução:** Data da conclusão para proferir sentença;

**Prazo:** Quantidade de dias decorridos do ajuizamento até o encerramento da instrução.





## PRAZO MÉDIO ENTRE O AJUIZAMENTO E O ENCERRAMENTO DA INSTRUÇÃO - VARA DO TRABALHO DE LUZIÂNIA

### Sem magistrado

#### SUMARÍSSIMO

Qtd	Prazo Médio
1.568	29,29

Nr. Processo	Ajuiz.	nc. Instruçã	Prazo
RTSum - 0011755-34.2016.5.18.0131	25/07/16	10/08/16	16
RTSum - 0011757-04.2016.5.18.0131	26/07/16	27/07/16	1
RTSum - 0011758-86.2016.5.18.0131	26/07/16	09/08/16	14
RTSum - 0011759-71.2016.5.18.0131	26/07/16	29/08/16	34
RTSum - 0011760-56.2016.5.18.0131	26/07/16	27/07/16	1
RTSum - 0011764-93.2016.5.18.0131	27/07/16	09/08/16	13
RTSum - 0011765-78.2016.5.18.0131	27/07/16	10/08/16	14
RTSum - 0011766-63.2016.5.18.0131	27/07/16	09/08/16	13
RTSum - 0011767-48.2016.5.18.0131	27/07/16	10/08/16	14
RTSum - 0011768-33.2016.5.18.0131	27/07/16	10/08/16	14
RTSum - 0011768-33.2016.5.18.0131	27/07/16	31/08/16	35
RTSum - 0011769-18.2016.5.18.0131	27/07/16	10/08/16	14
RTSum - 0011770-03.2016.5.18.0131	27/07/16	09/08/16	13
RTSum - 0011771-85.2016.5.18.0131	27/07/16	10/08/16	14
RTSum - 0011772-70.2016.5.18.0131	27/07/16	09/08/16	13
RTSum - 0011774-40.2016.5.18.0131	27/07/16	09/08/16	13
RTSum - 0011775-25.2016.5.18.0131	28/07/16	09/08/16	12
RTSum - 0011776-10.2016.5.18.0131	28/07/16	28/07/16	0
RTSum - 0011778-77.2016.5.18.0131	28/07/16	19/09/16	53
RTSum - 0011781-32.2016.5.18.0131	29/07/16	10/08/16	12
RTSum - 0011782-17.2016.5.18.0131	29/07/16	09/08/16	11
RTSum - 0011785-69.2016.5.18.0131	29/07/16	29/07/16	0
RTSum - 0011786-54.2016.5.18.0131	29/07/16	09/08/16	11
RTSum - 0011787-39.2016.5.18.0131	29/07/16	10/08/16	12
RTSum - 0011791-76.2016.5.18.0131	01/08/16	10/08/16	9

**Legenda:**

**Ajuiz.** Data do Ajuizamento;

**Enc. da Instrução:** Data da conclusão para proferir sentença;

**Prazo:** Quantidade de dias decorridos do ajuizamento até o encerramento da instrução.



## PRAZO MÉDIO ENTRE O AJUIZAMENTO E O ENCERRAMENTO DA INSTRUÇÃO - VARA DO TRABALHO DE LUZIÂNIA

### Sem magistrado

#### SUMARÍSSIMO

Qtd	Prazo Médio
1.568	29,29

Nr. Processo	Ajuiz.	nc. Instruçã	Prazo
RTSum - 0011792-61.2016.5.18.0131	01/08/16	09/08/16	8
RTSum - 0011793-46.2016.5.18.0131	01/08/16	17/08/16	16
RTSum - 0011795-16.2016.5.18.0131	01/08/16	17/08/16	16
RTSum - 0011796-98.2016.5.18.0131	01/08/16	09/08/16	8
RTSum - 0011796-98.2016.5.18.0131	01/08/16	31/08/16	30
RTSum - 0011797-83.2016.5.18.0131	01/08/16	02/08/16	1
RTSum - 0011800-38.2016.5.18.0131	01/08/16	06/10/16	66
RTSum - 0011801-23.2016.5.18.0131	01/08/16	02/08/16	1
RTSum - 0011803-90.2016.5.18.0131	02/08/16	17/08/16	15
RTSum - 0011804-75.2016.5.18.0131	02/08/16	25/08/16	23
RTSum - 0011806-45.2016.5.18.0131	02/08/16	25/08/16	23
RTSum - 0011808-15.2016.5.18.0131	02/08/16	18/08/16	16
RTSum - 0011809-97.2016.5.18.0131	02/08/16	16/08/16	14
RTSum - 0011810-82.2016.5.18.0131	02/08/16	25/08/16	23
RTSum - 0011812-52.2016.5.18.0131	02/08/16	25/08/16	23
RTSum - 0011813-37.2016.5.18.0131	02/08/16	04/08/16	2
RTSum - 0011814-22.2016.5.18.0131	02/08/16	04/08/16	2
RTSum - 0011818-59.2016.5.18.0131	02/08/16	16/08/16	14
RTSum - 0011819-44.2016.5.18.0131	02/08/16	17/08/16	15
RTSum - 0011823-81.2016.5.18.0131	03/08/16	17/08/16	14
RTSum - 0011824-66.2016.5.18.0131	03/08/16	15/08/16	12
RTSum - 0011827-21.2016.5.18.0131	03/08/16	17/08/16	14
RTSum - 0011829-88.2016.5.18.0131	03/08/16	17/08/16	14
RTSum - 0011830-73.2016.5.18.0131	03/08/16	16/08/16	13
RTSum - 0011834-13.2016.5.18.0131	04/08/16	04/08/16	0

**Legenda:**

**Ajuiz.** Data do Ajuizamento;

**Enc. da Instrução:** Data da conclusão para proferir sentença;

**Prazo:** Quantidade de dias decorridos do ajuizamento até o encerramento da instrução.



## PRAZO MÉDIO ENTRE O AJUIZAMENTO E O ENCERRAMENTO DA INSTRUÇÃO - VARA DO TRABALHO DE LUZIÂNIA

### Sem magistrado

#### SUMARÍSSIMO

Qtd	Prazo Médio
1.568	29,29

Nr. Processo	Ajuiz.	nc. Instruçã	Prazo
RTSum - 0011836-80.2016.5.18.0131	04/08/16	24/08/16	20
RTSum - 0011837-02.2015.5.18.0131	13/09/15	24/01/16	133
RTSum - 0011840-20.2016.5.18.0131	05/08/16	24/08/16	19
RTSum - 0011841-05.2016.5.18.0131	05/08/16	19/08/16	14
RTSum - 0011844-57.2016.5.18.0131	05/08/16	05/08/16	0
RTSum - 0011846-27.2016.5.18.0131	05/08/16	05/08/16	0
RTSum - 0011847-12.2016.5.18.0131	05/08/16	29/08/16	24
RTSum - 0011848-94.2016.5.18.0131	05/08/16	05/08/16	0
RTSum - 0011849-79.2016.5.18.0131	05/08/16	29/08/16	24
RTSum - 0011855-23.2015.5.18.0131	14/09/15	24/01/16	132
RTSum - 0011855-86.2016.5.18.0131	08/08/16	22/08/16	14
RTSum - 0011864-48.2016.5.18.0131	08/08/16	31/08/16	23
RTSum - 0011865-33.2016.5.18.0131	08/08/16	31/08/16	23
RTSum - 0011866-18.2016.5.18.0131	08/08/16	31/08/16	23
RTSum - 0011867-03.2016.5.18.0131	08/08/16	25/08/16	17
RTSum - 0011868-85.2016.5.18.0131	08/08/16	30/08/16	22
RTSum - 0011869-70.2016.5.18.0131	08/08/16	25/08/16	17
RTSum - 0011870-55.2016.5.18.0131	09/08/16	10/08/16	1
RTSum - 0011871-40.2016.5.18.0131	09/08/16	31/08/16	22
RTSum - 0011872-25.2016.5.18.0131	09/08/16	31/08/16	22
RTSum - 0011874-92.2016.5.18.0131	09/08/16	31/08/16	22
RTSum - 0011875-77.2016.5.18.0131	09/08/16	31/08/16	22
RTSum - 0011877-47.2016.5.18.0131	09/08/16	31/08/16	22
RTSum - 0011878-32.2016.5.18.0131	09/08/16	01/09/16	23
RTSum - 0011879-17.2016.5.18.0131	09/08/16	10/08/16	1

**Legenda:**

**Ajuiz.** Data do Ajuizamento;

**Enc. da Instrução:** Data da conclusão para proferir sentença;

**Prazo:** Quantidade de dias decorridos do ajuizamento até o encerramento da instrução.



## PRAZO MÉDIO ENTRE O AJUIZAMENTO E O ENCERRAMENTO DA INSTRUÇÃO - VARA DO TRABALHO DE LUZIÂNIA

### Sem magistrado

#### SUMARÍSSIMO

Qtd	Prazo Médio
1.568	29,29

Nr. Processo	Ajuiz.	nc. Instruçã	Prazo
RTSum - 0011880-02.2016.5.18.0131	09/08/16	01/09/16	23
RTSum - 0011881-84.2016.5.18.0131	09/08/16	10/08/16	1
RTSum - 0011882-69.2016.5.18.0131	09/08/16	10/08/16	1
RTSum - 0011886-09.2016.5.18.0131	10/08/16	12/08/16	2
RTSum - 0011887-91.2016.5.18.0131	10/08/16	12/08/16	2
RTSum - 0011892-16.2016.5.18.0131	11/08/16	12/08/16	1
RTSum - 0011892-50.2015.5.18.0131	18/09/15	24/01/16	128
RTSum - 0011893-98.2016.5.18.0131	11/08/16	12/08/16	1
RTSum - 0011900-90.2016.5.18.0131	12/08/16	30/08/16	18
RTSum - 0011901-75.2016.5.18.0131	12/08/16	31/08/16	19
RTSum - 0011902-60.2016.5.18.0131	12/08/16	06/09/16	25
RTSum - 0011903-45.2016.5.18.0131	12/08/16	29/08/16	17
RTSum - 0011905-15.2016.5.18.0131	14/08/16	15/08/16	1
RTSum - 0011906-97.2016.5.18.0131	15/08/16	17/08/16	2
RTSum - 0011908-67.2016.5.18.0131	15/08/16	17/08/16	2
RTSum - 0011909-52.2016.5.18.0131	15/08/16	24/08/16	9
RTSum - 0011911-22.2016.5.18.0131	15/08/16	24/08/16	9
RTSum - 0011913-89.2016.5.18.0131	15/08/16	17/08/16	2
RTSum - 0011914-74.2016.5.18.0131	15/08/16	05/09/16	21
RTSum - 0011915-59.2016.5.18.0131	15/08/16	17/08/16	2
RTSum - 0011916-44.2016.5.18.0131	15/08/16	17/08/16	2
RTSum - 0011917-29.2016.5.18.0131	15/08/16	17/08/16	2
RTSum - 0011918-14.2016.5.18.0131	16/08/16	17/08/16	1
RTSum - 0011926-88.2016.5.18.0131	16/08/16	24/08/16	8
RTSum - 0011928-58.2016.5.18.0131	16/08/16	25/08/16	9

**Legenda:**

**Ajuiz.** Data do Ajuizamento;

**Enc. da Instrução:** Data da conclusão para proferir sentença;

**Prazo:** Quantidade de dias decorridos do ajuizamento até o encerramento da instrução.



## PRAZO MÉDIO ENTRE O AJUIZAMENTO E O ENCERRAMENTO DA INSTRUÇÃO - VARA DO TRABALHO DE LUZIÂNIA

### Sem magistrado

#### SUMARÍSSIMO

Qtd	Prazo Médio
1.568	29,29

Nr. Processo	Ajuiz.	nc. Instruçã	Prazo
RTSum - 0011933-80.2016.5.18.0131	17/08/16	17/08/16	0
RTSum - 0011935-50.2016.5.18.0131	17/08/16	24/08/16	7
RTSum - 0011936-35.2016.5.18.0131	17/08/16	24/08/16	7
RTSum - 0011937-20.2016.5.18.0131	17/08/16	24/08/16	7
RTSum - 0011938-05.2016.5.18.0131	17/08/16	24/08/16	7
RTSum - 0011939-87.2016.5.18.0131	17/08/16	24/08/16	7
RTSum - 0011941-57.2016.5.18.0131	17/08/16	25/08/16	8
RTSum - 0011942-42.2016.5.18.0131	17/08/16	17/08/16	0
RTSum - 0011945-94.2016.5.18.0131	18/08/16	18/08/16	0
RTSum - 0011947-64.2016.5.18.0131	18/08/16	18/08/16	0
RTSum - 0011948-49.2016.5.18.0131	18/08/16	24/08/16	6
RTSum - 0011951-04.2016.5.18.0131	18/08/16	18/08/16	0
RTSum - 0011952-23.2015.5.18.0131	28/09/15	24/01/16	118
RTSum - 0011960-63.2016.5.18.0131	19/08/16	06/09/16	18
RTSum - 0011964-03.2016.5.18.0131	19/08/16	25/08/16	6
RTSum - 0011964-03.2016.5.18.0131	19/08/16	04/09/16	16
RTSum - 0011965-85.2016.5.18.0131	19/08/16	25/08/16	6
RTSum - 0011966-70.2016.5.18.0131	19/08/16	25/08/16	6
RTSum - 0011968-40.2016.5.18.0131	19/08/16	25/08/16	6
RTSum - 0011969-25.2016.5.18.0131	21/08/16	25/08/16	4
RTSum - 0011972-77.2016.5.18.0131	22/08/16	25/08/16	3
RTSum - 0011974-47.2016.5.18.0131	22/08/16	25/08/16	3
RTSum - 0011975-32.2016.5.18.0131	22/08/16	25/08/16	3
RTSum - 0011975-66.2015.5.18.0131	29/09/15	24/01/16	117
RTSum - 0011978-84.2016.5.18.0131	22/08/16	04/09/16	13

**Legenda:**

**Ajuiz.** Data do Ajuizamento;

**Enc. da Instrução:** Data da conclusão para proferir sentença;

**Prazo:** Quantidade de dias decorridos do ajuizamento até o encerramento da instrução.



## PRAZO MÉDIO ENTRE O AJUIZAMENTO E O ENCERRAMENTO DA INSTRUÇÃO - VARA DO TRABALHO DE LUZIÂNIA

### Sem magistrado

#### SUMARÍSSIMO

Qtd	Prazo Médio
1.568	29,29

Nr. Processo	Ajuiz.	nc. Instruçã	Prazo
RTSum - 0011979-69.2016.5.18.0131	22/08/16	25/08/16	3
RTSum - 0011980-54.2016.5.18.0131	22/08/16	25/08/16	3
RTSum - 0011981-39.2016.5.18.0131	22/08/16	25/08/16	3
RTSum - 0011982-24.2016.5.18.0131	22/08/16	25/08/16	3
RTSum - 0011983-09.2016.5.18.0131	22/08/16	25/08/16	3
RTSum - 0011984-91.2016.5.18.0131	22/08/16	25/08/16	3
RTSum - 0011985-76.2016.5.18.0131	22/08/16	25/08/16	3
RTSum - 0011988-31.2016.5.18.0131	22/08/16	25/08/16	3
RTSum - 0011989-16.2016.5.18.0131	22/08/16	25/08/16	3
RTSum - 0011989-50.2015.5.18.0131	30/09/15	24/01/16	116
RTSum - 0011990-98.2016.5.18.0131	22/08/16	06/09/16	15
RTSum - 0011993-53.2016.5.18.0131	23/08/16	25/08/16	2
RTSum - 0011994-72.2015.5.18.0131	01/10/15	31/08/16	335
RTSum - 0011995-23.2016.5.18.0131	23/08/16	25/08/16	2
RTSum - 0011998-12.2015.5.18.0131	02/10/15	24/01/16	114
RTSum - 0011998-75.2016.5.18.0131	23/08/16	25/08/16	2
RTSum - 0011999-60.2016.5.18.0131	23/08/16	25/08/16	2
RTSum - 0012000-45.2016.5.18.0131	23/08/16	25/08/16	2
RTSum - 0012000-79.2015.5.18.0131	02/10/15	24/01/16	114
RTSum - 0012003-97.2016.5.18.0131	23/08/16	28/09/16	36
RTSum - 0012004-82.2016.5.18.0131	23/08/16	25/08/16	2
RTSum - 0012005-04.2015.5.18.0131	05/10/15	14/01/16	101
RTSum - 0012006-52.2016.5.18.0131	23/08/16	25/08/16	2
RTSum - 0012007-37.2016.5.18.0131	23/08/16	25/08/16	2
RTSum - 0012008-22.2016.5.18.0131	23/08/16	25/08/16	2

**Legenda:**

**Ajuiz.** Data do Ajuizamento;

**Enc. da Instrução:** Data da conclusão para proferir sentença;

**Prazo:** Quantidade de dias decorridos do ajuizamento até o encerramento da instrução.



## PRAZO MÉDIO ENTRE O AJUIZAMENTO E O ENCERRAMENTO DA INSTRUÇÃO - VARA DO TRABALHO DE LUZIÂNIA

### Sem magistrado

#### SUMARÍSSIMO

Qtd	Prazo Médio
1.568	29,29

Nr. Processo	Ajuiz.	nc. Instruçã	Prazo
RTSum - 0012008-56.2015.5.18.0131	05/10/15	11/02/16	129
RTSum - 0012010-89.2016.5.18.0131	24/08/16	25/08/16	1
RTSum - 0012011-11.2015.5.18.0131	05/10/15	14/01/16	101
RTSum - 0012012-93.2015.5.18.0131	06/10/15	14/01/16	100
RTSum - 0012013-78.2015.5.18.0131	06/10/15	14/01/16	100
RTSum - 0012014-63.2015.5.18.0131	06/10/15	24/01/16	110
RTSum - 0012015-48.2015.5.18.0131	06/10/15	24/01/16	110
RTSum - 0012019-51.2016.5.18.0131	24/08/16	25/08/16	1
RTSum - 0012020-36.2016.5.18.0131	24/08/16	25/08/16	1
RTSum - 0012021-21.2016.5.18.0131	24/08/16	25/08/16	1
RTSum - 0012022-40.2015.5.18.0131	07/10/15	24/01/16	109
RTSum - 0012025-58.2016.5.18.0131	25/08/16	26/08/16	1
RTSum - 0012026-43.2016.5.18.0131	25/08/16	26/08/16	1
RTSum - 0012027-28.2016.5.18.0131	25/08/16	26/08/16	1
RTSum - 0012028-13.2016.5.18.0131	25/08/16	26/08/16	1
RTSum - 0012029-95.2016.5.18.0131	25/08/16	26/08/16	1
RTSum - 0012031-02.2015.5.18.0131	08/10/15	11/02/16	126
RTSum - 0012031-65.2016.5.18.0131	25/08/16	26/08/16	1
RTSum - 0012034-20.2016.5.18.0131	25/08/16	26/08/16	1
RTSum - 0012034-54.2015.5.18.0131	09/10/15	24/01/16	107
RTSum - 0012035-05.2016.5.18.0131	25/08/16	26/08/16	1
RTSum - 0012038-57.2016.5.18.0131	26/08/16	26/08/16	0
RTSum - 0012041-12.2016.5.18.0131	26/08/16	12/09/16	17
RTSum - 0012042-31.2015.5.18.0131	13/10/15	24/01/16	103
RTSum - 0012042-94.2016.5.18.0131	26/08/16	26/08/16	0

**Legenda:**

**Ajuiz.** Data do Ajuizamento;

**Enc. da Instrução:** Data da conclusão para proferir sentença;

**Prazo:** Quantidade de dias decorridos do ajuizamento até o encerramento da instrução.



## PRAZO MÉDIO ENTRE O AJUIZAMENTO E O ENCERRAMENTO DA INSTRUÇÃO - VARA DO TRABALHO DE LUZIÂNIA

### Sem magistrado

#### SUMARÍSSIMO

Qtd	Prazo Médio
1.568	29,29

Nr. Processo	Ajuiz.	nc. Instruçã	Prazo
RTSum - 0012046-34.2016.5.18.0131	26/08/16	26/08/16	0
RTSum - 0012047-19.2016.5.18.0131	26/08/16	26/08/16	0
RTSum - 0012048-04.2016.5.18.0131	26/08/16	26/08/16	0
RTSum - 0012049-86.2016.5.18.0131	26/08/16	26/08/16	0
RTSum - 0012051-56.2016.5.18.0131	26/08/16	26/08/16	0
RTSum - 0012052-41.2016.5.18.0131	26/08/16	13/09/16	18
RTSum - 0012054-11.2016.5.18.0131	26/08/16	13/09/16	18
RTSum - 0012055-93.2016.5.18.0131	27/08/16	13/09/16	17
RTSum - 0012057-63.2016.5.18.0131	28/08/16	13/09/16	16
RTSum - 0012059-33.2016.5.18.0131	28/08/16	13/09/16	16
RTSum - 0012060-18.2016.5.18.0131	28/08/16	13/09/16	16
RTSum - 0012062-85.2016.5.18.0131	29/08/16	13/09/16	15
RTSum - 0012067-10.2016.5.18.0131	29/08/16	29/08/16	0
RTSum - 0012068-92.2016.5.18.0131	29/08/16	20/09/16	22
RTSum - 0012069-77.2016.5.18.0131	29/08/16	13/09/16	15
RTSum - 0012070-62.2016.5.18.0131	29/08/16	19/09/16	21
RTSum - 0012071-47.2016.5.18.0131	29/08/16	13/09/16	15
RTSum - 0012072-32.2016.5.18.0131	29/08/16	20/09/16	22
RTSum - 0012073-17.2016.5.18.0131	29/08/16	13/09/16	15
RTSum - 0012074-02.2016.5.18.0131	29/08/16	05/10/16	37
RTSum - 0012074-02.2016.5.18.0131	29/08/16	16/10/16	48
RTSum - 0012075-84.2016.5.18.0131	29/08/16	13/09/16	15
RTSum - 0012077-88.2015.5.18.0131	18/10/15	24/01/16	98
RTSum - 0012078-39.2016.5.18.0131	30/08/16	20/09/16	21
RTSum - 0012079-24.2016.5.18.0131	30/08/16	21/09/16	22

**Legenda:**

**Ajuiz.** Data do Ajuizamento;

**Enc. da Instrução:** Data da conclusão para proferir sentença;

**Prazo:** Quantidade de dias decorridos do ajuizamento até o encerramento da instrução.





## PRAZO MÉDIO ENTRE O AJUIZAMENTO E O ENCERRAMENTO DA INSTRUÇÃO - VARA DO TRABALHO DE LUZIÂNIA

### Sem magistrado

#### SUMARÍSSIMO

Qtd	Prazo Médio
1.568	29,29

Nr. Processo	Ajuiz.	nc. Instruçã	Prazo
RTSum - 0012081-91.2016.5.18.0131	30/08/16	31/08/16	1
RTSum - 0012082-76.2016.5.18.0131	30/08/16	27/09/16	28
RTSum - 0012087-98.2016.5.18.0131	30/08/16	16/09/16	17
RTSum - 0012088-83.2016.5.18.0131	30/08/16	26/09/16	27
RTSum - 0012089-68.2016.5.18.0131	30/08/16	21/09/16	22
RTSum - 0012092-23.2016.5.18.0131	30/08/16	31/08/16	1
RTSum - 0012093-08.2016.5.18.0131	30/08/16	21/09/16	22
RTSum - 0012097-45.2016.5.18.0131	31/08/16	21/09/16	21
RTSum - 0012102-67.2016.5.18.0131	01/09/16	27/09/16	26
RTSum - 0012103-52.2016.5.18.0131	01/09/16	13/09/16	12
RTSum - 0012107-89.2016.5.18.0131	01/09/16	11/10/16	40
RTSum - 0012112-14.2016.5.18.0131	01/09/16	27/09/16	26
RTSum - 0012114-18.2015.5.18.0131	21/10/15	02/01/16	73
RTSum - 0012115-03.2015.5.18.0131	21/10/15	02/01/16	73
RTSum - 0012116-51.2016.5.18.0131	02/09/16	27/09/16	25
RTSum - 0012116-51.2016.5.18.0131	02/09/16	06/10/16	34
RTSum - 0012116-85.2015.5.18.0131	21/10/15	02/01/16	73
RTSum - 0012118-21.2016.5.18.0131	02/09/16	27/09/16	25
RTSum - 0012118-21.2016.5.18.0131	02/09/16	10/10/16	38
RTSum - 0012120-88.2016.5.18.0131	02/09/16	27/09/16	25
RTSum - 0012121-73.2016.5.18.0131	02/09/16	05/09/16	3
RTSum - 0012125-13.2016.5.18.0131	04/09/16	28/09/16	24
RTSum - 0012126-95.2016.5.18.0131	04/09/16	27/09/16	23
RTSum - 0012127-17.2015.5.18.0131	22/10/15	25/08/16	308
RTSum - 0012127-80.2016.5.18.0131	05/09/16	26/09/16	21

**Legenda:**

**Ajuiz.** Data do Ajuizamento;

**Enc. da Instrução:** Data da conclusão para proferir sentença;

**Prazo:** Quantidade de dias decorridos do ajuizamento até o encerramento da instrução.



## PRAZO MÉDIO ENTRE O AJUIZAMENTO E O ENCERRAMENTO DA INSTRUÇÃO - VARA DO TRABALHO DE LUZIÂNIA

### Sem magistrado

#### SUMARÍSSIMO

Qtd	Prazo Médio
1.568	29,29

Nr. Processo	Ajuiz.	nc. Instruçã	Prazo
RTSum - 0012128-65.2016.5.18.0131	05/09/16	04/10/16	29
RTSum - 0012130-35.2016.5.18.0131	05/09/16	06/09/16	1
RTSum - 0012133-87.2016.5.18.0131	05/09/16	28/09/16	23
RTSum - 0012133-87.2016.5.18.0131	05/09/16	10/10/16	35
RTSum - 0012138-46.2015.5.18.0131	26/10/15	02/01/16	68
RTSum - 0012139-31.2015.5.18.0131	26/10/15	02/01/16	68
RTSum - 0012139-94.2016.5.18.0131	06/09/16	08/09/16	2
RTSum - 0012140-79.2016.5.18.0131	06/09/16	08/09/16	2
RTSum - 0012141-64.2016.5.18.0131	06/09/16	08/09/16	2
RTSum - 0012146-86.2016.5.18.0131	07/09/16	08/09/16	1
RTSum - 0012147-08.2015.5.18.0131	26/10/15	14/09/16	324
RTSum - 0012147-08.2015.5.18.0131	26/10/15	30/09/16	340
RTSum - 0012148-56.2016.5.18.0131	07/09/16	08/09/16	1
RTSum - 0012149-41.2016.5.18.0131	07/09/16	08/09/16	1
RTSum - 0012150-26.2016.5.18.0131	07/09/16	08/09/16	1
RTSum - 0012151-11.2016.5.18.0131	07/09/16	08/09/16	1
RTSum - 0012152-93.2016.5.18.0131	07/09/16	08/09/16	1
RTSum - 0012153-78.2016.5.18.0131	07/09/16	08/09/16	1
RTSum - 0012154-63.2016.5.18.0131	07/09/16	08/09/16	1
RTSum - 0012155-48.2016.5.18.0131	07/09/16	08/09/16	1
RTSum - 0012158-03.2016.5.18.0131	08/09/16	08/09/16	0
RTSum - 0012159-85.2016.5.18.0131	08/09/16	08/09/16	0
RTSum - 0012161-55.2016.5.18.0131	08/09/16	08/09/16	0
RTSum - 0012162-40.2016.5.18.0131	08/09/16	08/09/16	0
RTSum - 0012163-25.2016.5.18.0131	08/09/16	08/09/16	0

**Legenda:**

**Ajuiz.** Data do Ajuizamento;

**Enc. da Instrução:** Data da conclusão para proferir sentença;

**Prazo:** Quantidade de dias decorridos do ajuizamento até o encerramento da instrução.



## PRAZO MÉDIO ENTRE O AJUIZAMENTO E O ENCERRAMENTO DA INSTRUÇÃO - VARA DO TRABALHO DE LUZIÂNIA

### Sem magistrado

#### SUMARÍSSIMO

Qtd	Prazo Médio
1.568	29,29

Nr. Processo	Ajuiz.	nc. Instruçã	Prazo
RTSum - 0012164-10.2016.5.18.0131	08/09/16	08/09/16	0
RTSum - 0012166-77.2016.5.18.0131	08/09/16	08/09/16	0
RTSum - 0012168-47.2016.5.18.0131	08/09/16	15/09/16	7
RTSum - 0012169-32.2016.5.18.0131	08/09/16	14/09/16	6
RTSum - 0012170-17.2016.5.18.0131	08/09/16	15/09/16	7
RTSum - 0012171-02.2016.5.18.0131	08/09/16	14/09/16	6
RTSum - 0012172-84.2016.5.18.0131	08/09/16	15/09/16	7
RTSum - 0012181-46.2016.5.18.0131	08/09/16	09/09/16	1
RTSum - 0012185-83.2016.5.18.0131	08/09/16	28/09/16	20
RTSum - 0012186-68.2016.5.18.0131	08/09/16	04/10/16	26
RTSum - 0012187-53.2016.5.18.0131	08/09/16	28/09/16	20
RTSum - 0012188-38.2016.5.18.0131	08/09/16	07/10/16	29
RTSum - 0012200-52.2016.5.18.0131	09/09/16	13/09/16	4
RTSum - 0012202-22.2016.5.18.0131	09/09/16	13/09/16	4
RTSum - 0012204-89.2016.5.18.0131	11/09/16	13/09/16	2
RTSum - 0012208-29.2016.5.18.0131	12/09/16	13/09/16	1
RTSum - 0012209-14.2016.5.18.0131	12/09/16	13/09/16	1
RTSum - 0012210-96.2016.5.18.0131	12/09/16	13/09/16	1
RTSum - 0012211-81.2016.5.18.0131	12/09/16	13/09/16	1
RTSum - 0012212-66.2016.5.18.0131	12/09/16	13/09/16	1
RTSum - 0012213-51.2016.5.18.0131	12/09/16	13/09/16	1
RTSum - 0012214-36.2016.5.18.0131	12/09/16	04/10/16	22
RTSum - 0012215-21.2016.5.18.0131	12/09/16	13/09/16	1
RTSum - 0012216-06.2016.5.18.0131	12/09/16	13/09/16	1
RTSum - 0012220-43.2016.5.18.0131	12/09/16	13/09/16	1

**Legenda:**

**Ajuiz.** Data do Ajuizamento;

**Enc. da Instrução:** Data da conclusão para proferir sentença;

**Prazo:** Quantidade de dias decorridos do ajuizamento até o encerramento da instrução.



## PRAZO MÉDIO ENTRE O AJUIZAMENTO E O ENCERRAMENTO DA INSTRUÇÃO - VARA DO TRABALHO DE LUZIÂNIA

### Sem magistrado

#### SUMARÍSSIMO

Qtd	Prazo Médio
1.568	29,29

Nr. Processo	Ajuiz.	nc. Instruçã	Prazo
RTSum - 0012222-13.2016.5.18.0131	13/09/16	03/10/16	20
RTSum - 0012236-94.2016.5.18.0131	14/09/16	15/09/16	1
RTSum - 0012238-64.2016.5.18.0131	14/09/16	15/09/16	1
RTSum - 0012244-71.2016.5.18.0131	15/09/16	15/09/16	0
RTSum - 0012246-41.2016.5.18.0131	15/09/16	16/09/16	1
RTSum - 0012248-45.2015.5.18.0131	09/11/15	02/02/16	85
RTSum - 0012248-45.2015.5.18.0131	09/11/15	04/03/16	116
RTSum - 0012251-63.2016.5.18.0131	16/09/16	28/09/16	12
RTSum - 0012253-33.2016.5.18.0131	16/09/16	05/10/16	19
RTSum - 0012253-67.2015.5.18.0131	10/11/15	22/01/16	73
RTSum - 0012256-85.2016.5.18.0131	16/09/16	04/10/16	18
RTSum - 0012257-70.2016.5.18.0131	16/09/16	05/10/16	19
RTSum - 0012257-70.2016.5.18.0131	16/09/16	21/10/16	35
RTSum - 0012259-40.2016.5.18.0131	16/09/16	23/11/16	68
RTSum - 0012260-25.2016.5.18.0131	16/09/16	19/09/16	3
RTSum - 0012264-62.2016.5.18.0131	18/09/16	04/10/16	16
RTSum - 0012268-02.2016.5.18.0131	19/09/16	11/10/16	22
RTSum - 0012269-84.2016.5.18.0131	19/09/16	05/10/16	16
RTSum - 0012270-69.2016.5.18.0131	19/09/16	11/10/16	22
RTSum - 0012271-54.2016.5.18.0131	19/09/16	05/10/16	16
RTSum - 0012271-54.2016.5.18.0131	19/09/16	21/10/16	32
RTSum - 0012272-39.2016.5.18.0131	19/09/16	11/10/16	22
RTSum - 0012272-39.2016.5.18.0131	19/09/16	26/10/16	37
RTSum - 0012272-73.2015.5.18.0131	11/11/15	01/02/16	82
RTSum - 0012273-24.2016.5.18.0131	19/09/16	05/10/16	16

**Legenda:**

**Ajuiz.** Data do Ajuizamento;

**Enc. da Instrução:** Data da conclusão para proferir sentença;

**Prazo:** Quantidade de dias decorridos do ajuizamento até o encerramento da instrução.



## PRAZO MÉDIO ENTRE O AJUIZAMENTO E O ENCERRAMENTO DA INSTRUÇÃO - VARA DO TRABALHO DE LUZIÂNIA

### Sem magistrado

#### SUMARÍSSIMO

Qtd	Prazo Médio
1.568	29,29

Nr. Processo	Ajuiz.	nc. Instruçã	Prazo
RTSum - 0012279-31.2016.5.18.0131	19/09/16	05/10/16	16
RTSum - 0012284-53.2016.5.18.0131	20/09/16	21/09/16	1
RTSum - 0012286-23.2016.5.18.0131	20/09/16	21/09/16	1
RTSum - 0012287-08.2016.5.18.0131	20/09/16	05/10/16	15
RTSum - 0012288-90.2016.5.18.0131	20/09/16	06/10/16	16
RTSum - 0012289-75.2016.5.18.0131	20/09/16	06/10/16	16
RTSum - 0012290-60.2016.5.18.0131	20/09/16	06/10/16	16
RTSum - 0012290-94.2015.5.18.0131	11/11/15	01/02/16	82
RTSum - 0012291-45.2016.5.18.0131	20/09/16	19/10/16	29
RTSum - 0012291-79.2015.5.18.0131	11/11/15	29/01/16	79
RTSum - 0012291-79.2015.5.18.0131	11/11/15	15/03/16	125
RTSum - 0012292-30.2016.5.18.0131	20/09/16	18/10/16	28
RTSum - 0012292-64.2015.5.18.0131	11/11/15	01/02/16	82
RTSum - 0012293-15.2016.5.18.0131	20/09/16	19/10/16	29
RTSum - 0012293-49.2015.5.18.0131	11/11/15	29/01/16	79
RTSum - 0012293-49.2015.5.18.0131	11/11/15	11/02/16	92
RTSum - 0012295-82.2016.5.18.0131	20/09/16	21/09/16	1
RTSum - 0012298-37.2016.5.18.0131	20/09/16	21/09/16	1
RTSum - 0012300-07.2016.5.18.0131	21/09/16	21/09/16	0
RTSum - 0012302-74.2016.5.18.0131	21/09/16	21/09/16	0
RTSum - 0012303-59.2016.5.18.0131	21/09/16	21/09/16	0
RTSum - 0012304-44.2016.5.18.0131	21/09/16	22/09/16	1
RTSum - 0012305-29.2016.5.18.0131	21/09/16	22/09/16	1
RTSum - 0012306-14.2016.5.18.0131	21/09/16	22/09/16	1
RTSum - 0012307-96.2016.5.18.0131	21/09/16	22/09/16	1

**Legenda:**

**Ajuiz.** Data do Ajuizamento;

**Enc. da Instrução:** Data da conclusão para proferir sentença;

**Prazo:** Quantidade de dias decorridos do ajuizamento até o encerramento da instrução.



## PRAZO MÉDIO ENTRE O AJUIZAMENTO E O ENCERRAMENTO DA INSTRUÇÃO - VARA DO TRABALHO DE LUZIÂNIA

### Sem magistrado

#### SUMARÍSSIMO

Qtd	Prazo Médio
1.568	29,29

Nr. Processo	Ajuiz.	nc. Instruçã	Prazo
RTSum - 0012309-66.2016.5.18.0131	21/09/16	22/09/16	1
RTSum - 0012313-06.2016.5.18.0131	21/09/16	22/09/16	1
RTSum - 0012315-73.2016.5.18.0131	21/09/16	22/09/16	1
RTSum - 0012317-43.2016.5.18.0131	22/09/16	22/09/16	0
RTSum - 0012320-95.2016.5.18.0131	22/09/16	23/09/16	1
RTSum - 0012323-50.2016.5.18.0131	22/09/16	23/09/16	1
RTSum - 0012325-20.2016.5.18.0131	22/09/16	19/10/16	27
RTSum - 0012326-05.2016.5.18.0131	22/09/16	23/09/16	1
RTSum - 0012328-72.2016.5.18.0131	22/09/16	23/09/16	1
RTSum - 0012329-57.2016.5.18.0131	22/09/16	23/09/16	1
RTSum - 0012330-76.2015.5.18.0131	16/11/15	15/02/16	91
RTSum - 0012333-31.2015.5.18.0131	16/11/15	26/04/16	162
RTSum - 0012336-49.2016.5.18.0131	23/09/16	18/10/16	25
RTSum - 0012339-04.2016.5.18.0131	23/09/16	26/09/16	3
RTSum - 0012340-86.2016.5.18.0131	23/09/16	26/09/16	3
RTSum - 0012341-71.2016.5.18.0131	23/09/16	26/09/16	3
RTSum - 0012342-56.2016.5.18.0131	23/09/16	26/09/16	3
RTSum - 0012343-41.2016.5.18.0131	23/09/16	26/09/16	3
RTSum - 0012344-26.2016.5.18.0131	23/09/16	26/09/16	3
RTSum - 0012345-11.2016.5.18.0131	23/09/16	26/09/16	3
RTSum - 0012346-93.2016.5.18.0131	23/09/16	26/09/16	3
RTSum - 0012347-78.2016.5.18.0131	23/09/16	26/09/16	3
RTSum - 0012349-48.2016.5.18.0131	23/09/16	26/09/16	3
RTSum - 0012350-33.2016.5.18.0131	23/09/16	23/09/16	0
RTSum - 0012352-03.2016.5.18.0131	23/09/16	26/09/16	3

**Legenda:**

**Ajuiz.** Data do Ajuizamento;

**Enc. da Instrução:** Data da conclusão para proferir sentença;

**Prazo:** Quantidade de dias decorridos do ajuizamento até o encerramento da instrução.



## PRAZO MÉDIO ENTRE O AJUIZAMENTO E O ENCERRAMENTO DA INSTRUÇÃO - VARA DO TRABALHO DE LUZIÂNIA

### Sem magistrado

#### SUMARÍSSIMO

Qtd	Prazo Médio
1.568	29,29

Nr. Processo	Ajuiz.	nc. Instruçã	Prazo
RTSum - 0012353-85.2016.5.18.0131	23/09/16	26/09/16	3
RTSum - 0012356-74.2015.5.18.0131	20/11/15	15/02/16	87
RTSum - 0012357-59.2015.5.18.0131	20/11/15	02/02/16	74
RTSum - 0012358-44.2015.5.18.0131	20/11/15	15/02/16	87
RTSum - 0012363-32.2016.5.18.0131	25/09/16	26/09/16	1
RTSum - 0012365-02.2016.5.18.0131	26/09/16	26/09/16	0
RTSum - 0012365-36.2015.5.18.0131	23/11/15	03/02/16	72
RTSum - 0012367-69.2016.5.18.0131	26/09/16	26/09/16	0
RTSum - 0012368-54.2016.5.18.0131	26/09/16	18/10/16	22
RTSum - 0012368-54.2016.5.18.0131	26/09/16	03/11/16	38
RTSum - 0012369-39.2016.5.18.0131	26/09/16	27/09/16	1
RTSum - 0012370-24.2016.5.18.0131	26/09/16	17/11/16	52
RTSum - 0012374-61.2016.5.18.0131	26/09/16	17/10/16	21
RTSum - 0012374-95.2015.5.18.0131	24/11/15	17/02/16	85
RTSum - 0012375-80.2015.5.18.0131	24/11/15	03/02/16	71
RTSum - 0012376-31.2016.5.18.0131	26/09/16	09/11/16	44
RTSum - 0012376-65.2015.5.18.0131	24/11/15	27/01/16	64
RTSum - 0012377-16.2016.5.18.0131	26/09/16	27/09/16	1
RTSum - 0012378-35.2015.5.18.0131	24/11/15	04/02/16	72
RTSum - 0012378-35.2015.5.18.0131	24/11/15	02/03/16	99
RTSum - 0012378-98.2016.5.18.0131	26/09/16	27/09/16	1
RTSum - 0012379-20.2015.5.18.0131	24/11/15	03/02/16	71
RTSum - 0012380-05.2015.5.18.0131	24/11/15	17/02/16	85
RTSum - 0012381-87.2015.5.18.0131	24/11/15	03/02/16	71
RTSum - 0012383-57.2015.5.18.0131	24/11/15	22/01/16	59

**Legenda:**

**Ajuiz.** Data do Ajuizamento;

**Enc. da Instrução:** Data da conclusão para proferir sentença;

**Prazo:** Quantidade de dias decorridos do ajuizamento até o encerramento da instrução.



## PRAZO MÉDIO ENTRE O AJUIZAMENTO E O ENCERRAMENTO DA INSTRUÇÃO - VARA DO TRABALHO DE LUZIÂNIA

### Sem magistrado

#### SUMARÍSSIMO

Qtd	Prazo Médio
1.568	29,29

Nr. Processo	Ajuiz.	nc. Instruçã	Prazo
RTSum - 0012384-42.2015.5.18.0131	24/11/15	27/01/16	64
RTSum - 0012386-12.2015.5.18.0131	25/11/15	17/02/16	84
RTSum - 0012387-60.2016.5.18.0131	27/09/16	19/10/16	22
RTSum - 0012388-45.2016.5.18.0131	27/09/16	18/10/16	21
RTSum - 0012388-79.2015.5.18.0131	25/11/15	25/01/16	61
RTSum - 0012389-30.2016.5.18.0131	27/09/16	19/10/16	22
RTSum - 0012389-64.2015.5.18.0131	25/11/15	22/01/16	58
RTSum - 0012390-15.2016.5.18.0131	27/09/16	28/10/16	31
RTSum - 0012390-49.2015.5.18.0131	25/11/15	25/01/16	61
RTSum - 0012391-34.2015.5.18.0131	26/11/15	22/01/16	57
RTSum - 0012391-97.2016.5.18.0131	27/09/16	19/10/16	22
RTSum - 0012392-19.2015.5.18.0131	26/11/15	25/01/16	60
RTSum - 0012392-82.2016.5.18.0131	27/09/16	28/10/16	31
RTSum - 0012393-67.2016.5.18.0131	27/09/16	28/09/16	1
RTSum - 0012394-86.2015.5.18.0131	26/11/15	25/01/16	60
RTSum - 0012395-37.2016.5.18.0131	28/09/16	19/10/16	21
RTSum - 0012396-22.2016.5.18.0131	28/09/16	08/11/16	41
RTSum - 0012396-56.2015.5.18.0131	26/11/15	25/01/16	60
RTSum - 0012397-07.2016.5.18.0131	28/09/16	09/11/16	42
RTSum - 0012398-89.2016.5.18.0131	28/09/16	08/11/16	41
RTSum - 0012399-74.2016.5.18.0131	28/09/16	09/11/16	42
RTSum - 0012400-59.2016.5.18.0131	28/09/16	08/11/16	41
RTSum - 0012401-44.2016.5.18.0131	28/09/16	09/11/16	42
RTSum - 0012401-44.2016.5.18.0131	28/09/16	06/12/16	69
RTSum - 0012402-29.2016.5.18.0131	28/09/16	08/11/16	41

**Legenda:**

**Ajuiz.** Data do Ajuizamento;

**Enc. da Instrução:** Data da conclusão para proferir sentença;

**Prazo:** Quantidade de dias decorridos do ajuizamento até o encerramento da instrução.





## PRAZO MÉDIO ENTRE O AJUIZAMENTO E O ENCERRAMENTO DA INSTRUÇÃO - VARA DO TRABALHO DE LUZIÂNIA

### Sem magistrado

#### SUMARÍSSIMO

Qtd	Prazo Médio
1.568	29,29

Nr. Processo	Ajuiz.	nc. Instruçã	Prazo
RTSum - 0012402-29.2016.5.18.0131	28/09/16	29/11/16	62
RTSum - 0012405-81.2016.5.18.0131	29/09/16	09/11/16	41
RTSum - 0012406-03.2015.5.18.0131	27/11/15	22/02/16	87
RTSum - 0012407-85.2015.5.18.0131	27/11/15	22/01/16	56
RTSum - 0012408-36.2016.5.18.0131	29/09/16	29/11/16	61
RTSum - 0012408-70.2015.5.18.0131	28/11/15	26/01/16	59
RTSum - 0012410-40.2015.5.18.0131	30/11/15	26/01/16	57
RTSum - 0012411-25.2015.5.18.0131	30/11/15	28/01/16	59
RTSum - 0012411-88.2016.5.18.0131	29/09/16	09/11/16	41
RTSum - 0012412-10.2015.5.18.0131	30/11/15	26/01/16	57
RTSum - 0012412-73.2016.5.18.0131	29/09/16	29/11/16	61
RTSum - 0012413-92.2015.5.18.0131	30/11/15	22/01/16	53
RTSum - 0012415-62.2015.5.18.0131	30/11/15	22/01/16	53
RTSum - 0012416-47.2015.5.18.0131	30/11/15	25/01/16	56
RTSum - 0012418-17.2015.5.18.0131	30/11/15	25/01/16	56
RTSum - 0012418-80.2016.5.18.0131	30/09/16	18/10/16	18
RTSum - 0012418-80.2016.5.18.0131	30/09/16	08/11/16	39
RTSum - 0012419-02.2015.5.18.0131	30/11/15	22/01/16	53
RTSum - 0012419-65.2016.5.18.0131	30/09/16	09/11/16	40
RTSum - 0012422-54.2015.5.18.0131	01/12/15	02/02/16	63
RTSum - 0012423-05.2016.5.18.0131	30/09/16	19/10/16	19
RTSum - 0012423-39.2015.5.18.0131	01/12/15	11/01/16	41
RTSum - 0012424-24.2015.5.18.0131	01/12/15	28/01/16	58
RTSum - 0012425-09.2015.5.18.0131	01/12/15	28/01/16	58
RTSum - 0012426-91.2015.5.18.0131	01/12/15	01/02/16	62

**Legenda:**

**Ajuiz.** Data do Ajuizamento;

**Enc. da Instrução:** Data da conclusão para proferir sentença;

**Prazo:** Quantidade de dias decorridos do ajuizamento até o encerramento da instrução.



## PRAZO MÉDIO ENTRE O AJUIZAMENTO E O ENCERRAMENTO DA INSTRUÇÃO - VARA DO TRABALHO DE LUZIÂNIA

### Sem magistrado

#### SUMARÍSSIMO

Qtd	Prazo Médio
1.568	29,29

Nr. Processo	Ajuiz.	nc. Instruçã	Prazo
RTSum - 0012427-42.2016.5.18.0131	30/09/16	25/10/16	25
RTSum - 0012427-42.2016.5.18.0131	30/09/16	18/11/16	49
RTSum - 0012427-76.2015.5.18.0131	01/12/15	29/01/16	59
RTSum - 0012428-27.2016.5.18.0131	30/09/16	22/11/16	53
RTSum - 0012428-61.2015.5.18.0131	01/12/15	28/01/16	58
RTSum - 0012429-12.2016.5.18.0131	02/10/16	25/10/16	23
RTSum - 0012433-49.2016.5.18.0131	03/10/16	17/10/16	14
RTSum - 0012438-71.2016.5.18.0131	03/10/16	17/10/16	14
RTSum - 0012442-45.2015.5.18.0131	03/12/15	08/01/16	36
RTSum - 0012444-78.2016.5.18.0131	03/10/16	18/10/16	15
RTSum - 0012446-82.2015.5.18.0131	03/12/15	02/02/16	61
RTSum - 0012447-67.2015.5.18.0131	04/12/15	22/01/16	49
RTSum - 0012448-18.2016.5.18.0131	04/10/16	18/10/16	14
RTSum - 0012448-52.2015.5.18.0131	04/12/15	02/02/16	60
RTSum - 0012449-37.2015.5.18.0131	04/12/15	29/01/16	56
RTSum - 0012449-37.2015.5.18.0131	04/12/15	11/02/16	69
RTSum - 0012451-07.2015.5.18.0131	04/12/15	18/02/16	76
RTSum - 0012454-59.2015.5.18.0131	04/12/15	01/02/16	59
RTSum - 0012456-29.2015.5.18.0131	04/12/15	13/02/16	71
RTSum - 0012456-92.2016.5.18.0131	05/10/16	22/11/16	48
RTSum - 0012457-77.2016.5.18.0131	05/10/16	23/11/16	49
RTSum - 0012458-62.2016.5.18.0131	05/10/16	22/11/16	48
RTSum - 0012458-62.2016.5.18.0131	05/10/16	29/11/16	55
RTSum - 0012458-96.2015.5.18.0131	06/12/15	17/02/16	73
RTSum - 0012459-47.2016.5.18.0131	05/10/16	16/11/16	42

**Legenda:**

**Ajuiz.** Data do Ajuizamento;

**Enc. da Instrução:** Data da conclusão para proferir sentença;

**Prazo:** Quantidade de dias decorridos do ajuizamento até o encerramento da instrução.



## PRAZO MÉDIO ENTRE O AJUIZAMENTO E O ENCERRAMENTO DA INSTRUÇÃO - VARA DO TRABALHO DE LUZIÂNIA

### Sem magistrado

#### SUMARÍSSIMO

Qtd	Prazo Médio
1.568	29,29

Nr. Processo	Ajuiz.	nc. Instruçã	Prazo
RTSum - 0012462-02.2016.5.18.0131	05/10/16	08/11/16	34
RTSum - 0012462-36.2015.5.18.0131	07/12/15	15/02/16	70
RTSum - 0012463-84.2016.5.18.0131	05/10/16	16/11/16	42
RTSum - 0012464-06.2015.5.18.0131	07/12/15	15/02/16	70
RTSum - 0012465-54.2016.5.18.0131	06/10/16	27/10/16	21
RTSum - 0012465-88.2015.5.18.0131	08/12/15	11/01/16	34
RTSum - 0012466-39.2016.5.18.0131	06/10/16	27/10/16	21
RTSum - 0012467-24.2016.5.18.0131	06/10/16	27/10/16	21
RTSum - 0012468-09.2016.5.18.0131	06/10/16	26/10/16	20
RTSum - 0012469-91.2016.5.18.0131	06/10/16	26/10/16	20
RTSum - 0012470-76.2016.5.18.0131	06/10/16	26/10/16	20
RTSum - 0012471-61.2016.5.18.0131	06/10/16	26/10/16	20
RTSum - 0012471-95.2015.5.18.0131	08/12/15	28/01/16	51
RTSum - 0012472-46.2016.5.18.0131	06/10/16	26/10/16	20
RTSum - 0012472-80.2015.5.18.0131	08/12/15	15/02/16	69
RTSum - 0012473-31.2016.5.18.0131	06/10/16	16/11/16	41
RTSum - 0012473-65.2015.5.18.0131	08/12/15	01/02/16	55
RTSum - 0012474-16.2016.5.18.0131	06/10/16	08/11/16	33
RTSum - 0012474-50.2015.5.18.0131	09/12/15	22/02/16	75
RTSum - 0012475-35.2015.5.18.0131	09/12/15	04/02/16	57
RTSum - 0012475-98.2016.5.18.0131	06/10/16	08/11/16	33
RTSum - 0012476-83.2016.5.18.0131	06/10/16	08/11/16	33
RTSum - 0012477-68.2016.5.18.0131	06/10/16	27/10/16	21
RTSum - 0012478-53.2016.5.18.0131	06/10/16	17/11/16	42
RTSum - 0012478-87.2015.5.18.0131	10/12/15	05/02/16	57

**Legenda:**

**Ajuiz.** Data do Ajuizamento;

**Enc. da Instrução:** Data da conclusão para proferir sentença;

**Prazo:** Quantidade de dias decorridos do ajuizamento até o encerramento da instrução.



## PRAZO MÉDIO ENTRE O AJUIZAMENTO E O ENCERRAMENTO DA INSTRUÇÃO - VARA DO TRABALHO DE LUZIÂNIA

### Sem magistrado

#### SUMARÍSSIMO

Qtd	Prazo Médio
1.568	29,29

Nr. Processo	Ajuiz.	nc. Instruçã	Prazo
RTSum - 0012479-38.2016.5.18.0131	06/10/16	26/10/16	20
RTSum - 0012480-23.2016.5.18.0131	06/10/16	17/11/16	42
RTSum - 0012480-23.2016.5.18.0131	06/10/16	29/11/16	54
RTSum - 0012485-45.2016.5.18.0131	07/10/16	16/11/16	40
RTSum - 0012486-64.2015.5.18.0131	15/12/15	06/06/16	174
RTSum - 0012487-15.2016.5.18.0131	07/10/16	16/11/16	40
RTSum - 0012490-67.2016.5.18.0131	07/10/16	17/11/16	41
RTSum - 0012490-67.2016.5.18.0131	07/10/16	29/11/16	53
RTSum - 0012491-86.2015.5.18.0131	16/12/15	29/01/16	44
RTSum - 0012491-86.2015.5.18.0131	16/12/15	15/03/16	90
RTSum - 0012492-71.2015.5.18.0131	16/12/15	20/02/16	66
RTSum - 0012493-56.2015.5.18.0131	16/12/15	04/02/16	50
RTSum - 0012493-56.2015.5.18.0131	16/12/15	21/02/16	67
RTSum - 0012494-07.2016.5.18.0131	08/10/16	27/10/16	19
RTSum - 0012494-41.2015.5.18.0131	16/12/15	20/02/16	66
RTSum - 0012497-93.2015.5.18.0131	17/12/15	04/02/16	49
RTSum - 0012497-93.2015.5.18.0131	17/12/15	25/02/16	70
RTSum - 0012498-44.2016.5.18.0131	10/10/16	22/11/16	43
RTSum - 0012499-63.2015.5.18.0131	17/12/15	04/02/16	49
RTSum - 0012499-63.2015.5.18.0131	17/12/15	21/02/16	66
RTSum - 0012500-48.2015.5.18.0131	18/12/15	16/03/16	89
RTSum - 0012502-18.2015.5.18.0131	18/12/15	26/01/16	39
RTSum - 0012503-66.2016.5.18.0131	11/10/16	17/11/16	37
RTSum - 0012504-51.2016.5.18.0131	11/10/16	22/11/16	42
RTSum - 0012504-85.2015.5.18.0131	18/12/15	26/01/16	39

**Legenda:**

**Ajuiz.** Data do Ajuizamento;

**Enc. da Instrução:** Data da conclusão para proferir sentença;

**Prazo:** Quantidade de dias decorridos do ajuizamento até o encerramento da instrução.



## PRAZO MÉDIO ENTRE O AJUIZAMENTO E O ENCERRAMENTO DA INSTRUÇÃO - VARA DO TRABALHO DE LUZIÂNIA

### Sem magistrado

#### SUMARÍSSIMO

Qtd	Prazo Médio
1.568	29,29

Nr. Processo	Ajuiz.	nc. Instruçã	Prazo
RTSum - 0012505-36.2016.5.18.0131	11/10/16	16/11/16	36
RTSum - 0012506-55.2015.5.18.0131	18/12/15	26/01/16	39
RTSum - 0012507-06.2016.5.18.0131	11/10/16	16/11/16	36
RTSum - 0012508-25.2015.5.18.0131	18/12/15	26/01/16	39
RTSum - 0012508-88.2016.5.18.0131	11/10/16	22/11/16	42
RTSum - 0012508-88.2016.5.18.0131	11/10/16	29/11/16	49
RTSum - 0012509-10.2015.5.18.0131	18/12/15	03/03/16	76
RTSum - 0012510-58.2016.5.18.0131	11/10/16	14/12/16	64
RTSum - 0012510-92.2015.5.18.0131	21/12/15	20/04/16	121
RTSum - 0012513-13.2016.5.18.0131	13/10/16	14/12/16	62
RTSum - 0012514-32.2015.5.18.0131	22/12/15	23/02/16	63
RTSum - 0012514-95.2016.5.18.0131	13/10/16	22/11/16	40
RTSum - 0012514-95.2016.5.18.0131	13/10/16	29/11/16	47
RTSum - 0012515-17.2015.5.18.0131	23/12/15	18/02/16	57
RTSum - 0012515-17.2015.5.18.0131	23/12/15	01/03/16	69
RTSum - 0012516-02.2015.5.18.0131	23/12/15	28/01/16	36
RTSum - 0012517-84.2015.5.18.0131	23/12/15	02/03/16	70
RTSum - 0012520-39.2015.5.18.0131	24/12/15	23/02/16	61
RTSum - 0012521-24.2015.5.18.0131	24/12/15	18/02/16	56
RTSum - 0012521-24.2015.5.18.0131	24/12/15	01/03/16	68
RTSum - 0012521-87.2016.5.18.0131	14/10/16	23/11/16	40
RTSum - 0012523-91.2015.5.18.0131	24/12/15	18/02/16	56
RTSum - 0012523-91.2015.5.18.0131	24/12/15	01/03/16	68
RTSum - 0012524-42.2016.5.18.0131	14/10/16	17/11/16	34
RTSum - 0012524-76.2015.5.18.0131	28/12/15	23/02/16	57

**Legenda:**

**Ajuiz.** Data do Ajuizamento;

**Enc. da Instrução:** Data da conclusão para proferir sentença;

**Prazo:** Quantidade de dias decorridos do ajuizamento até o encerramento da instrução.



## PRAZO MÉDIO ENTRE O AJUIZAMENTO E O ENCERRAMENTO DA INSTRUÇÃO - VARA DO TRABALHO DE LUZIÂNIA

### Sem magistrado

#### SUMARÍSSIMO

Qtd	Prazo Médio
1.568	29,29

Nr. Processo	Ajuiz.	nc. Instruçã	Prazo
RTSum - 0012525-61.2015.5.18.0131	28/12/15	22/01/16	25
RTSum - 0012526-46.2015.5.18.0131	29/12/15	26/01/16	28
RTSum - 0012527-94.2016.5.18.0131	14/10/16	21/11/16	38
RTSum - 0012528-79.2016.5.18.0131	14/10/16	17/11/16	34
RTSum - 0012531-34.2016.5.18.0131	14/10/16	23/11/16	40
RTSum - 0012531-68.2015.5.18.0131	29/12/15	03/03/16	65
RTSum - 0012533-04.2016.5.18.0131	15/10/16	21/11/16	37
RTSum - 0012533-38.2015.5.18.0131	29/12/15	09/03/16	71
RTSum - 0012534-23.2015.5.18.0131	29/12/15	26/01/16	28
RTSum - 0012535-08.2015.5.18.0131	29/12/15	02/03/16	64
RTSum - 0012535-71.2016.5.18.0131	16/10/16	23/11/16	38
RTSum - 0012536-56.2016.5.18.0131	17/10/16	17/11/16	31
RTSum - 0012536-90.2015.5.18.0131	29/12/15	23/02/16	56
RTSum - 0012539-11.2016.5.18.0131	17/10/16	20/10/16	3
RTSum - 0012540-30.2015.5.18.0131	30/12/15	26/01/16	27
RTSum - 0012549-55.2016.5.18.0131	18/10/16	07/12/16	50
RTSum - 0012550-40.2016.5.18.0131	18/10/16	29/11/16	42
RTSum - 0012551-25.2016.5.18.0131	18/10/16	07/12/16	50
RTSum - 0012552-10.2016.5.18.0131	18/10/16	29/11/16	42
RTSum - 0012553-92.2016.5.18.0131	18/10/16	07/12/16	50
RTSum - 0012563-39.2016.5.18.0131	19/10/16	14/12/16	56
RTSum - 0012569-46.2016.5.18.0131	19/10/16	07/12/16	49
RTSum - 0012570-31.2016.5.18.0131	19/10/16	29/11/16	41
RTSum - 0012570-31.2016.5.18.0131	19/10/16	14/12/16	56
RTSum - 0012574-68.2016.5.18.0131	19/10/16	29/11/16	41

**Legenda:**

**Ajuiz.** Data do Ajuizamento;

**Enc. da Instrução:** Data da conclusão para proferir sentença;

**Prazo:** Quantidade de dias decorridos do ajuizamento até o encerramento da instrução.



## PRAZO MÉDIO ENTRE O AJUIZAMENTO E O ENCERRAMENTO DA INSTRUÇÃO - VARA DO TRABALHO DE LUZIÂNIA

### Sem magistrado

#### SUMARÍSSIMO

Qtd	Prazo Médio
1.568	29,29

Nr. Processo	Ajuiz.	nc. Instruçã	Prazo
RTSum - 0012575-53.2016.5.18.0131	19/10/16	07/12/16	49
RTSum - 0012576-38.2016.5.18.0131	19/10/16	29/11/16	41
RTSum - 0012578-08.2016.5.18.0131	20/10/16	06/12/16	47
RTSum - 0012579-90.2016.5.18.0131	20/10/16	07/12/16	48
RTSum - 0012581-60.2016.5.18.0131	20/10/16	28/10/16	8
RTSum - 0012582-45.2016.5.18.0131	20/10/16	06/12/16	47
RTSum - 0012584-15.2016.5.18.0131	20/10/16	05/12/16	46
RTSum - 0012586-82.2016.5.18.0131	20/10/16	06/12/16	47
RTSum - 0012588-52.2016.5.18.0131	20/10/16	07/12/16	48
RTSum - 0012590-22.2016.5.18.0131	21/10/16	06/12/16	46
RTSum - 0012592-89.2016.5.18.0131	21/10/16	17/11/16	27
RTSum - 0012593-74.2016.5.18.0131	21/10/16	17/11/16	27
RTSum - 0012594-59.2016.5.18.0131	21/10/16	28/11/16	38
RTSum - 0012595-44.2016.5.18.0131	21/10/16	28/11/16	38
RTSum - 0012616-20.2016.5.18.0131	21/10/16	26/10/16	5
RTSum - 0012617-05.2016.5.18.0131	21/10/16	26/10/16	5
RTSum - 0012618-87.2016.5.18.0131	21/10/16	26/10/16	5
RTSum - 0012625-79.2016.5.18.0131	21/10/16	02/12/16	42
RTSum - 0012642-18.2016.5.18.0131	22/10/16	09/11/16	18
RTSum - 0012643-03.2016.5.18.0131	22/10/16	23/11/16	32
RTSum - 0012655-17.2016.5.18.0131	24/10/16	25/10/16	1
RTSum - 0012656-02.2016.5.18.0131	24/10/16	25/10/16	1
RTSum - 0012660-39.2016.5.18.0131	24/10/16	25/10/16	1
RTSum - 0012662-09.2016.5.18.0131	24/10/16	25/10/16	1
RTSum - 0012663-91.2016.5.18.0131	24/10/16	25/10/16	1

**Legenda:**

**Ajuiz.** Data do Ajuizamento;

**Enc. da Instrução:** Data da conclusão para proferir sentença;

**Prazo:** Quantidade de dias decorridos do ajuizamento até o encerramento da instrução.



## PRAZO MÉDIO ENTRE O AJUIZAMENTO E O ENCERRAMENTO DA INSTRUÇÃO - VARA DO TRABALHO DE LUZIÂNIA

### Sem magistrado

#### SUMARÍSSIMO

Qtd	Prazo Médio
1.568	29,29

Nr. Processo	Ajuiz.	nc. Instruçã	Prazo
RTSum - 0012664-76.2016.5.18.0131	24/10/16	25/10/16	1
RTSum - 0012665-61.2016.5.18.0131	24/10/16	25/10/16	1
RTSum - 0012674-23.2016.5.18.0131	25/10/16	08/11/16	14
RTSum - 0012676-90.2016.5.18.0131	25/10/16	24/11/16	30
RTSum - 0012677-75.2016.5.18.0131	25/10/16	24/11/16	30
RTSum - 0012678-60.2016.5.18.0131	25/10/16	24/11/16	30
RTSum - 0012679-45.2016.5.18.0131	25/10/16	24/11/16	30
RTSum - 0012680-30.2016.5.18.0131	25/10/16	24/11/16	30
RTSum - 0012681-15.2016.5.18.0131	25/10/16	24/11/16	30
RTSum - 0012682-97.2016.5.18.0131	25/10/16	24/11/16	30
RTSum - 0012683-82.2016.5.18.0131	25/10/16	24/11/16	30
RTSum - 0012684-67.2016.5.18.0131	25/10/16	24/11/16	30
RTSum - 0012685-52.2016.5.18.0131	25/10/16	24/11/16	30
RTSum - 0012686-37.2016.5.18.0131	25/10/16	24/11/16	30
RTSum - 0012687-22.2016.5.18.0131	25/10/16	24/11/16	30
RTSum - 0012691-59.2016.5.18.0131	25/10/16	26/10/16	1
RTSum - 0012705-43.2016.5.18.0131	25/10/16	28/10/16	3
RTSum - 0012706-28.2016.5.18.0131	25/10/16	28/10/16	3
RTSum - 0012707-13.2016.5.18.0131	25/10/16	28/10/16	3
RTSum - 0012708-95.2016.5.18.0131	25/10/16	28/10/16	3
RTSum - 0012709-80.2016.5.18.0131	25/10/16	28/10/16	3
RTSum - 0012710-65.2016.5.18.0131	25/10/16	28/10/16	3
RTSum - 0012711-50.2016.5.18.0131	26/10/16	27/10/16	1
RTSum - 0012712-35.2016.5.18.0131	26/10/16	27/10/16	1
RTSum - 0012715-87.2016.5.18.0131	26/10/16	27/10/16	1

**Legenda:**

**Ajuiz.** Data do Ajuizamento;

**Enc. da Instrução:** Data da conclusão para proferir sentença;

**Prazo:** Quantidade de dias decorridos do ajuizamento até o encerramento da instrução.





## PRAZO MÉDIO ENTRE O AJUIZAMENTO E O ENCERRAMENTO DA INSTRUÇÃO - VARA DO TRABALHO DE LUZIÂNIA

### Sem magistrado

#### SUMARÍSSIMO

Qtd	Prazo Médio
1.568	29,29

Nr. Processo	Ajuiz.	nc. Instruçã	Prazo
RTSum - 0012720-12.2016.5.18.0131	26/10/16	27/10/16	1
RTSum - 0012721-94.2016.5.18.0131	26/10/16	27/10/16	1
RTSum - 0012724-49.2016.5.18.0131	28/10/16	05/12/16	38
RTSum - 0012729-71.2016.5.18.0131	28/10/16	03/11/16	6
RTSum - 0012734-93.2016.5.18.0131	28/10/16	21/11/16	24
RTSum - 0012735-78.2016.5.18.0131	29/10/16	03/11/16	5
RTSum - 0012736-63.2016.5.18.0131	30/10/16	03/11/16	4
RTSum - 0012737-48.2016.5.18.0131	30/10/16	03/11/16	4
RTSum - 0012738-33.2016.5.18.0131	30/10/16	03/11/16	4
RTSum - 0012739-18.2016.5.18.0131	30/10/16	03/11/16	4
RTSum - 0012740-03.2016.5.18.0131	30/10/16	03/11/16	4
RTSum - 0012741-85.2016.5.18.0131	30/10/16	03/11/16	4
RTSum - 0012742-70.2016.5.18.0131	30/10/16	03/11/16	4
RTSum - 0012743-55.2016.5.18.0131	30/10/16	03/11/16	4
RTSum - 0012744-40.2016.5.18.0131	30/10/16	03/11/16	4
RTSum - 0012745-25.2016.5.18.0131	30/10/16	03/11/16	4
RTSum - 0012746-10.2016.5.18.0131	30/10/16	03/11/16	4
RTSum - 0012747-92.2016.5.18.0131	30/10/16	03/11/16	4
RTSum - 0012750-47.2016.5.18.0131	31/10/16	03/11/16	3
RTSum - 0012752-17.2016.5.18.0131	01/11/16	03/11/16	2
RTSum - 0012753-02.2016.5.18.0131	01/11/16	03/11/16	2
RTSum - 0012754-84.2016.5.18.0131	01/11/16	21/11/16	20
RTSum - 0012759-09.2016.5.18.0131	02/11/16	03/11/16	1
RTSum - 0012760-91.2016.5.18.0131	02/11/16	03/11/16	1
RTSum - 0012768-68.2016.5.18.0131	04/11/16	07/11/16	3

**Legenda:**

**Ajuiz.** Data do Ajuizamento;

**Enc. da Instrução:** Data da conclusão para proferir sentença;

**Prazo:** Quantidade de dias decorridos do ajuizamento até o encerramento da instrução.



## PRAZO MÉDIO ENTRE O AJUIZAMENTO E O ENCERRAMENTO DA INSTRUÇÃO - VARA DO TRABALHO DE LUZIÂNIA

### Sem magistrado

#### SUMARÍSSIMO

Qtd	Prazo Médio
1.568	29,29

Nr. Processo	Ajuiz.	nc. Instruçã	Prazo
RTSum - 0012769-53.2016.5.18.0131	04/11/16	07/11/16	3
RTSum - 0012770-38.2016.5.18.0131	04/11/16	07/11/16	3
RTSum - 0012772-08.2016.5.18.0131	04/11/16	07/11/16	3
RTSum - 0012773-90.2016.5.18.0131	04/11/16	07/11/16	3
RTSum - 0012774-75.2016.5.18.0131	04/11/16	07/11/16	3
RTSum - 0012775-60.2016.5.18.0131	04/11/16	07/11/16	3
RTSum - 0012776-45.2016.5.18.0131	04/11/16	22/11/16	18
RTSum - 0012777-30.2016.5.18.0131	04/11/16	07/11/16	3
RTSum - 0012781-67.2016.5.18.0131	04/11/16	07/11/16	3
RTSum - 0012782-52.2016.5.18.0131	04/11/16	07/11/16	3
RTSum - 0012783-37.2016.5.18.0131	04/11/16	07/11/16	3
RTSum - 0012784-22.2016.5.18.0131	04/11/16	07/11/16	3
RTSum - 0012786-89.2016.5.18.0131	04/11/16	06/12/16	32
RTSum - 0012787-74.2016.5.18.0131	05/11/16	18/11/16	13
RTSum - 0012788-59.2016.5.18.0131	05/11/16	07/11/16	2
RTSum - 0012789-44.2016.5.18.0131	05/11/16	07/11/16	2
RTSum - 0012790-29.2016.5.18.0131	05/11/16	07/11/16	2
RTSum - 0012791-14.2016.5.18.0131	05/11/16	07/11/16	2
RTSum - 0012792-96.2016.5.18.0131	05/11/16	07/11/16	2
RTSum - 0012793-81.2016.5.18.0131	05/11/16	07/11/16	2
RTSum - 0012794-66.2016.5.18.0131	05/11/16	07/11/16	2
RTSum - 0012795-51.2016.5.18.0131	05/11/16	07/11/16	2
RTSum - 0012796-36.2016.5.18.0131	05/11/16	07/11/16	2
RTSum - 0012797-21.2016.5.18.0131	05/11/16	07/11/16	2
RTSum - 0012798-06.2016.5.18.0131	05/11/16	07/11/16	2

**Legenda:**

**Ajuiz.** Data do Ajuizamento;

**Enc. da Instrução:** Data da conclusão para proferir sentença;

**Prazo:** Quantidade de dias decorridos do ajuizamento até o encerramento da instrução.



## PRAZO MÉDIO ENTRE O AJUIZAMENTO E O ENCERRAMENTO DA INSTRUÇÃO - VARA DO TRABALHO DE LUZIÂNIA

### Sem magistrado

#### SUMARÍSSIMO

Qtd	Prazo Médio
1.568	29,29

Nr. Processo	Ajuiz.	nc. Instruçã	Prazo
RTSum - 0012801-58.2016.5.18.0131	07/11/16	07/11/16	0
RTSum - 0012803-28.2016.5.18.0131	07/11/16	07/11/16	0
RTSum - 0012804-13.2016.5.18.0131	07/11/16	07/11/16	0
RTSum - 0012806-80.2016.5.18.0131	07/11/16	07/11/16	0
RTSum - 0012817-12.2016.5.18.0131	07/11/16	17/11/16	10
RTSum - 0012818-94.2016.5.18.0131	07/11/16	17/11/16	10
RTSum - 0012819-79.2016.5.18.0131	07/11/16	17/11/16	10
RTSum - 0012820-64.2016.5.18.0131	07/11/16	08/11/16	1
RTSum - 0012821-49.2016.5.18.0131	08/11/16	08/11/16	0
RTSum - 0012822-34.2016.5.18.0131	08/11/16	08/11/16	0
RTSum - 0012824-04.2016.5.18.0131	08/11/16	06/12/16	28
RTSum - 0012826-71.2016.5.18.0131	08/11/16	18/11/16	10
RTSum - 0012827-56.2016.5.18.0131	08/11/16	18/11/16	10
RTSum - 0012828-41.2016.5.18.0131	08/11/16	18/11/16	10
RTSum - 0012829-26.2016.5.18.0131	08/11/16	07/12/16	29
RTSum - 0012830-11.2016.5.18.0131	08/11/16	18/11/16	10
RTSum - 0012831-93.2016.5.18.0131	08/11/16	18/11/16	10
RTSum - 0012832-78.2016.5.18.0131	08/11/16	18/11/16	10
RTSum - 0012833-63.2016.5.18.0131	08/11/16	18/11/16	10
RTSum - 0012834-48.2016.5.18.0131	08/11/16	17/11/16	9
RTSum - 0012835-33.2016.5.18.0131	08/11/16	18/11/16	10
RTSum - 0012836-18.2016.5.18.0131	08/11/16	18/11/16	10
RTSum - 0012840-55.2016.5.18.0131	09/11/16	06/12/16	27
RTSum - 0012841-40.2016.5.18.0131	09/11/16	10/11/16	1
RTSum - 0012842-25.2016.5.18.0131	09/11/16	22/11/16	13

**Legenda:**

**Ajuiz.** Data do Ajuizamento;

**Enc. da Instrução:** Data da conclusão para proferir sentença;

**Prazo:** Quantidade de dias decorridos do ajuizamento até o encerramento da instrução.



## PRAZO MÉDIO ENTRE O AJUIZAMENTO E O ENCERRAMENTO DA INSTRUÇÃO - VARA DO TRABALHO DE LUZIÂNIA

### Sem magistrado

#### SUMARÍSSIMO

Qtd	Prazo Médio
1.568	29,29

Nr. Processo	Ajuiz.	nc. Instruçã	Prazo
RTSum - 0012843-10.2016.5.18.0131	09/11/16	22/11/16	13
RTSum - 0012844-92.2016.5.18.0131	09/11/16	22/11/16	13
RTSum - 0012845-77.2016.5.18.0131	09/11/16	22/11/16	13
RTSum - 0012846-62.2016.5.18.0131	09/11/16	14/12/16	35
RTSum - 0012847-47.2016.5.18.0131	09/11/16	10/11/16	1
RTSum - 0012848-32.2016.5.18.0131	09/11/16	10/11/16	1
RTSum - 0012849-17.2016.5.18.0131	09/11/16	10/11/16	1
RTSum - 0012850-02.2016.5.18.0131	09/11/16	06/12/16	27
RTSum - 0012851-84.2016.5.18.0131	09/11/16	10/11/16	1
RTSum - 0012852-69.2016.5.18.0131	09/11/16	06/12/16	27
RTSum - 0012853-54.2016.5.18.0131	09/11/16	10/11/16	1
RTSum - 0012854-39.2016.5.18.0131	10/11/16	14/12/16	34
RTSum - 0012855-24.2016.5.18.0131	10/11/16	07/12/16	27
RTSum - 0012857-91.2016.5.18.0131	10/11/16	16/11/16	6
RTSum - 0012858-76.2016.5.18.0131	10/11/16	16/11/16	6
RTSum - 0012859-61.2016.5.18.0131	10/11/16	16/11/16	6
RTSum - 0012861-31.2016.5.18.0131	10/11/16	22/11/16	12
RTSum - 0012862-16.2016.5.18.0131	10/11/16	22/11/16	12
RTSum - 0012863-98.2016.5.18.0131	10/11/16	22/11/16	12
RTSum - 0012864-83.2016.5.18.0131	10/11/16	22/11/16	12
RTSum - 0012865-68.2016.5.18.0131	10/11/16	22/11/16	12
RTSum - 0012866-53.2016.5.18.0131	10/11/16	22/11/16	12
RTSum - 0012870-90.2016.5.18.0131	11/11/16	16/11/16	5
RTSum - 0012881-22.2016.5.18.0131	11/11/16	21/11/16	10
RTSum - 0012887-29.2016.5.18.0131	15/11/16	16/11/16	1

**Legenda:**

**Ajuiz.** Data do Ajuizamento;

**Enc. da Instrução:** Data da conclusão para proferir sentença;

**Prazo:** Quantidade de dias decorridos do ajuizamento até o encerramento da instrução.



## PRAZO MÉDIO ENTRE O AJUIZAMENTO E O ENCERRAMENTO DA INSTRUÇÃO - VARA DO TRABALHO DE LUZIÂNIA

### Sem magistrado

#### SUMARÍSSIMO

Qtd	Prazo Médio
1.568	29,29

Nr. Processo	Ajuiz.	nc. Instruçã	Prazo
RTSum - 0012894-21.2016.5.18.0131	17/11/16	05/12/16	18
RTSum - 0012898-58.2016.5.18.0131	17/11/16	05/12/16	18
RTSum - 0012901-13.2016.5.18.0131	17/11/16	07/12/16	20
RTSum - 0012902-95.2016.5.18.0131	17/11/16	18/11/16	1
RTSum - 0012904-65.2016.5.18.0131	17/11/16	07/12/16	20
RTSum - 0012906-35.2016.5.18.0131	17/11/16	22/11/16	5
RTSum - 0012907-20.2016.5.18.0131	18/11/16	14/12/16	26
RTSum - 0012908-05.2016.5.18.0131	18/11/16	06/12/16	18
RTSum - 0012910-72.2016.5.18.0131	18/11/16	06/12/16	18
RTSum - 0012913-27.2016.5.18.0131	18/11/16	05/12/16	17
RTSum - 0012914-12.2016.5.18.0131	18/11/16	06/12/16	18
RTSum - 0012915-94.2016.5.18.0131	18/11/16	22/11/16	4
RTSum - 0012916-79.2016.5.18.0131	18/11/16	22/11/16	4
RTSum - 0012917-64.2016.5.18.0131	18/11/16	22/11/16	4
RTSum - 0012932-33.2016.5.18.0131	19/11/16	06/12/16	17
RTSum - 0012933-18.2016.5.18.0131	21/11/16	22/11/16	1
RTSum - 0012934-03.2016.5.18.0131	21/11/16	06/12/16	15
RTSum - 0012945-32.2016.5.18.0131	21/11/16	07/12/16	16
RTSum - 0012953-09.2016.5.18.0131	21/11/16	08/12/16	17
RTSum - 0012959-16.2016.5.18.0131	22/11/16	07/12/16	15
RTSum - 0012960-98.2016.5.18.0131	22/11/16	07/12/16	15
RTSum - 0012961-83.2016.5.18.0131	22/11/16	07/12/16	15
RTSum - 0012963-53.2016.5.18.0131	22/11/16	07/12/16	15
RTSum - 0012964-38.2016.5.18.0131	22/11/16	07/12/16	15
RTSum - 0012972-15.2016.5.18.0131	23/11/16	24/11/16	1

**Legenda:**

**Ajuiz.** Data do Ajuizamento;

**Enc. da Instrução:** Data da conclusão para proferir sentença;

**Prazo:** Quantidade de dias decorridos do ajuizamento até o encerramento da instrução.



## PRAZO MÉDIO ENTRE O AJUIZAMENTO E O ENCERRAMENTO DA INSTRUÇÃO - VARA DO TRABALHO DE LUZIÂNIA

### Sem magistrado

#### SUMARÍSSIMO

Qtd	Prazo Médio
1.568	29,29

Nr. Processo	Ajuiz.	nc. Instruçã	Prazo
RTSum - 0012984-29.2016.5.18.0131	24/11/16	07/12/16	13
RTSum - 0012986-96.2016.5.18.0131	24/11/16	07/12/16	13
RTSum - 0012987-81.2016.5.18.0131	24/11/16	07/12/16	13
RTSum - 0012990-36.2016.5.18.0131	24/11/16	07/12/16	13
RTSum - 0012991-21.2016.5.18.0131	24/11/16	07/12/16	13
RTSum - 0012992-06.2016.5.18.0131	24/11/16	07/12/16	13
RTSum - 0012993-88.2016.5.18.0131	24/11/16	07/12/16	13
RTSum - 0012994-73.2016.5.18.0131	24/11/16	07/12/16	13
RTSum - 0012995-58.2016.5.18.0131	24/11/16	07/12/16	13
RTSum - 0012997-28.2016.5.18.0131	25/11/16	07/12/16	12
RTSum - 0012998-13.2016.5.18.0131	25/11/16	07/12/16	12
RTSum - 0012999-95.2016.5.18.0131	25/11/16	07/12/16	12
RTSum - 0013000-80.2016.5.18.0131	25/11/16	07/12/16	12
RTSum - 0013001-65.2016.5.18.0131	25/11/16	07/12/16	12
RTSum - 0013002-50.2016.5.18.0131	25/11/16	07/12/16	12
RTSum - 0013003-35.2016.5.18.0131	25/11/16	14/12/16	19
RTSum - 0013040-62.2016.5.18.0131	01/12/16	02/12/16	1
RTSum - 0013057-98.2016.5.18.0131	05/12/16	07/12/16	2
RTSum - 0013064-90.2016.5.18.0131	05/12/16	06/12/16	1
RTSum - 0013066-60.2016.5.18.0131	06/12/16	14/12/16	8
RTSum - 0013067-45.2016.5.18.0131	06/12/16	14/12/16	8
RTSum - 0013068-30.2016.5.18.0131	06/12/16	14/12/16	8
RTSum - 0013069-15.2016.5.18.0131	06/12/16	14/12/16	8
RTSum - 0013070-97.2016.5.18.0131	06/12/16	14/12/16	8
RTSum - 0013092-58.2016.5.18.0131	09/12/16	14/12/16	5

**Legenda:**

**Ajuiz.** Data do Ajuizamento;

**Enc. da Instrução:** Data da conclusão para proferir sentença;

**Prazo:** Quantidade de dias decorridos do ajuizamento até o encerramento da instrução.



**PRAZO MÉDIO ENTRE O AJUIZAMENTO E O ENCERRAMENTO DA INSTRUÇÃO - VARA DO TRABALHO DE LUZIÂNIA**

**Sem magistrado**

**SUMARÍSSIMO**

Qtd	Prazo Médio
1.568	29,29

Nr. Processo	Ajuiz.	nc. Instruçã	Prazo
RTSum - 0013093-43.2016.5.18.0131	09/12/16	14/12/16	5
RTSum - 0013094-28.2016.5.18.0131	09/12/16	14/12/16	5
RTSum - 0013095-13.2016.5.18.0131	09/12/16	14/12/16	5
RTSum - 0013096-95.2016.5.18.0131	09/12/16	14/12/16	5
RTSum - 0013097-80.2016.5.18.0131	09/12/16	14/12/16	5
RTSum - 0013098-65.2016.5.18.0131	09/12/16	14/12/16	5
RTSum - 0013099-50.2016.5.18.0131	09/12/16	14/12/16	5
RTSum - 0013100-35.2016.5.18.0131	09/12/16	14/12/16	5
RTSum - 0013101-20.2016.5.18.0131	09/12/16	14/12/16	5
RTSum - 0013102-05.2016.5.18.0131	09/12/16	14/12/16	5
RTSum - 0013103-87.2016.5.18.0131	09/12/16	14/12/16	5
RTSum - 0013104-72.2016.5.18.0131	09/12/16	14/12/16	5
RTSum - 0013105-57.2016.5.18.0131	09/12/16	14/12/16	5
RTSum - 0013106-42.2016.5.18.0131	09/12/16	14/12/16	5
RTSum - 0013110-79.2016.5.18.0131	09/12/16	14/12/16	5

**Legenda:**  
**Ajuiz.** Data do Ajuizamento;  
**Enc. da Instrução:** Data da conclusão para proferir sentença;  
**Prazo:** Quantidade de dias decorridos do ajuizamento até o encerramento da instrução.