

## Conceituação

Tema	Prazos Processuais
<b>Relatórios</b>	Evolução Histórica Comparativo por VT Comparativo por Grupo Por Grupo Por VT Por Processo Por Magistrado
<b>Resumo</b>	Apresenta o prazo médio desde o ajuizamento da ação até o encerramento da instrução.
<b>Descrição</b>	<p>O prazo médio é obtido calculando-se a quantidade de dias decorridos desde o ajuizamento até o encerramento da instrução.  Os dados são extraídos baseando-se nos itens do e-Gestão:</p> <p>267 e 90267 - Do ajuizamento da ação até o encerramento da instrução na fase de conhecimento – rito sumaríssimo;</p> <p>268 e 90268 – Do ajuizamento da ação até o encerramento da instrução na fase de conhecimento – exceto rito sumaríssimo (ordinário)</p>
<b>Origem da informação</b>	e-Gestão
<b>Crítérios e transformações</b>	Coletado do e-Gestão, consolidado, otimizado e classificado para análise.
<b>Análises possíveis</b>	Prazo médio entre o ajuizamento da ação e o encerramento da instrução, detalhado de forma Geral, Por grupo, por VT, Por Processo e Por Magistrado.



## EVOLUÇÃO HISTÓRICA DOS PRAZOS PROCESSUAIS ENTRE O AJUIZAMENTO E O ENCERRAMENTO DA INSTRUÇÃO - VARA DO TRABALHO DE SÃO LUIS DE MONTES BELOS

Data do encerramento da instrução entre 1/1/2016 e 31/12/2016 23:59:59

Rito	Qtd	Prazo Médio
ORDINÁRIO	1.071	117,19
SUMARÍSSIMO	722	60,2
<b>Total/Média</b>	<b>1.793</b>	<b>94,22</b>

Percentual de Processos por Rito

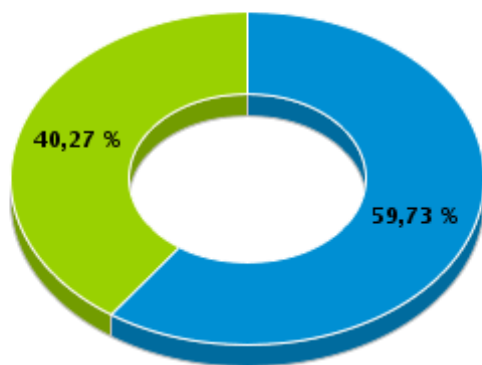

Rito

■ ORDINÁRIO ■ SUMARÍSSIMO

Prazo Médio por Rito

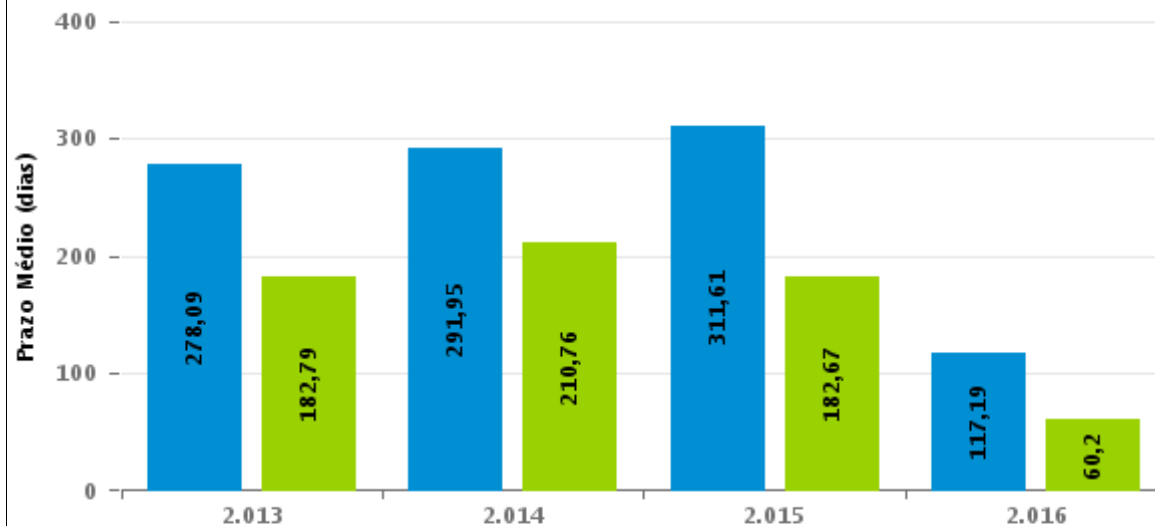

Para este exercício foram computados os processos até o mês de Dezembro/2.016

Rito

■ ORDINÁRIO ■ SUMARÍSSIMO

## COMPARATIVO DO PRAZO MÉDIO ENTRE O AJUIZAMENTO E O ENCERRAMENTO DA INSTRUÇÃO - VARA DO TRABALHO DE SÃO LUIS DE MONTES BELOS

Data do encerramento da instrução entre 1/1/2016 e 31/12/2016 23:59:59

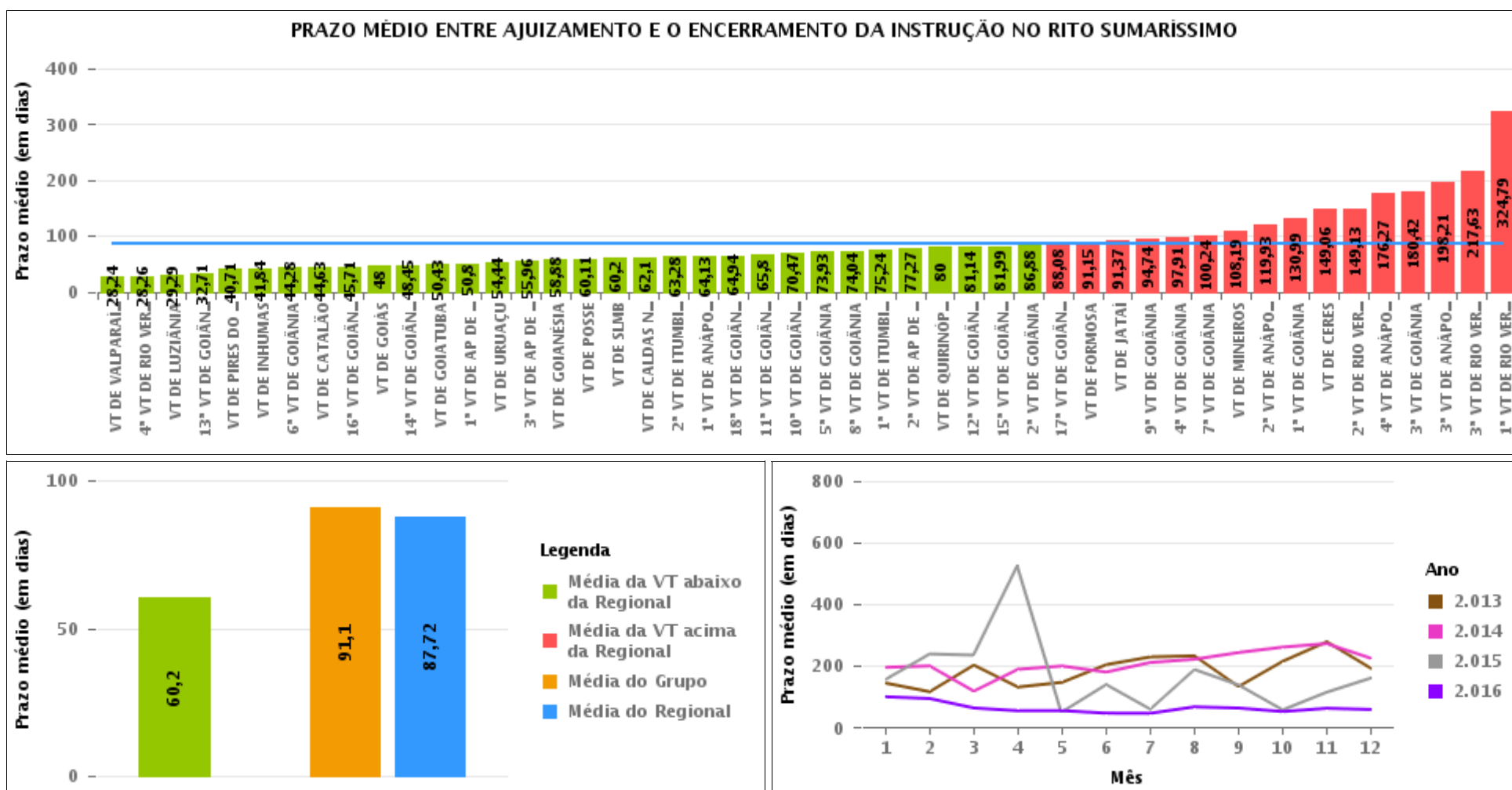

## COMPARATIVO DO PRAZO MÉDIO ENTRE O AJUIZAMENTO E O ENCERRAMENTO DA INSTRUÇÃO ENTRE AS VARAS DO GRUPO

Data do encerramento da instrução entre 1/1/2016 e 31/12/2016 23:59:59

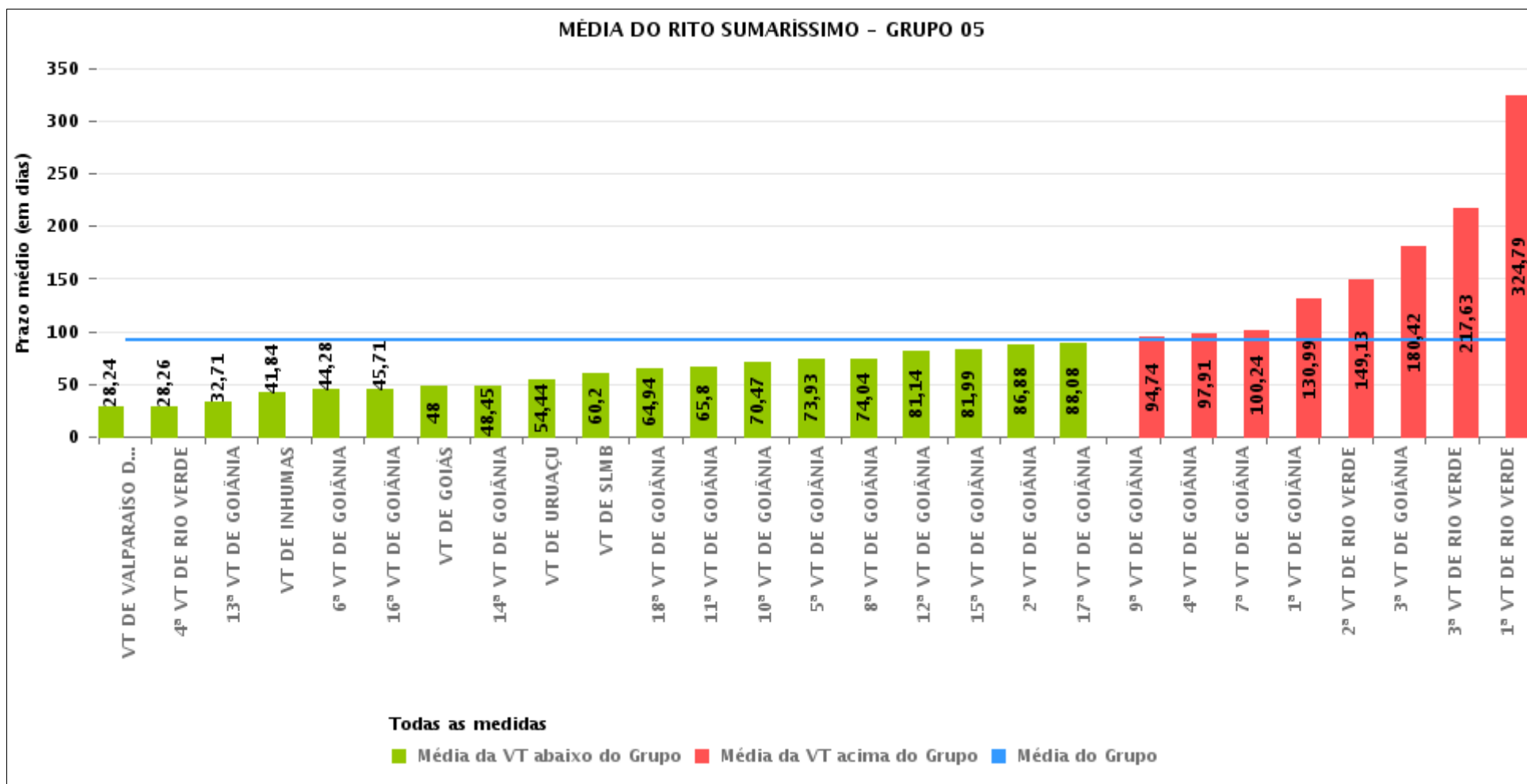



## PRAZO MÉDIO ENTRE O AJUIZAMENTO E O ENCERRAMENTO DA INSTRUÇÃO POR GRUPO

Data do encerramento da instrução entre 1/1/2016 e 31/12/2016 23:59:59

Rito	Grupo	Qtd. Processos	Prazo Médio (dias)	Ranking
SUMARÍSSIMO	GRUPO 04	7.173	55,3	1°
	GRUPO 01	305	60,11	2°
	GRUPO 06	4.288	61,2	3°
	GRUPO 02	675	69,77	4°
	GRUPO 05	24.470	91,1	5°
	GRUPO 03	5.979	135,27	6°

Legenda:	# Grupo 04 – De 1501 a 2000	8ª VT de Goiânia	# Grupo 06 – A partir de 2500
# Grupo 01 – Até 750	VT de Catalão	9ª VT de Goiânia	1ª VT de Aparecida de Goiânia
VT de Posse	VT de Goiatuba	10ª VT de Goiânia	2ª VT de Aparecida de Goiânia
	1ª VT de Itumbiara	11ª VT de Goiânia	3ª VT de Aparecida de Goiânia
	2ª VT de Itumbiara	12ª VT de Goiânia	VT de Goianésia
	VT de Jataí	13ª VT de Goiânia	
# Grupo 02 – De 751 a 1000	VT de Luziânia	14ª VT de Goiânia	
VT de Formosa	VT de Mineiros	15ª VT de Goiânia	
VT de Pires do Rio	VT de Quirinópolis	16ª VT de Goiânia	
		17ª VT de Goiânia	
# Grupo 03 – De 1001 a 1500	# Grupo 05 – De 2001 a 2500	18ª VT de Goiânia	
VT de Ceres	1ª VT de Goiânia	VT de Goiás	
1ª VT de Anápolis	2ª VT de Goiânia	VT de Inhumas	
2ª VT de Anápolis	3ª VT de Goiânia	1ª VT de Rio Verde	
3ª VT de Anápolis	4ª VT de Goiânia	2ª VT de Rio Verde	
4ª VT de Anápolis	5ª VT de Goiânia	3ª VT de Rio Verde	
VT de Caldas Novas	6ª VT de Goiânia	4ª VT de Rio Verde	
	7ª VT de Goiânia	VT de Uruaçu	
		VT de São Luís de Montes Belos	
		VT de Valparaíso de Goiás	



## PRAZO MÉDIO ENTRE O AJUIZAMENTO E O ENCERRAMENTO DA INSTRUÇÃO DE TODAS AS VARAS DO TRABALHO

Data do encerramento da instrução entre 1/1/2016 e 31/12/2016 23:59:59

### SUMARÍSSIMO

Qtd. Processos	Prazo Médio (dias)
42.890	87,72

Vara do Trabalho	Qtd Processos	Prazo Médio	Ranking
VARA DO TRABALHO DE VALPARAÍSO DE GOIÁS	1.267	28,24	1°
4ª VARA DO TRABALHO DE RIO VERDE	563	28,26	2°
VARA DO TRABALHO DE LUZIÂNIA	1.687	29,29	3°
13ª VARA DO TRABALHO DE GOIÂNIA	971	32,71	4°
VARA DO TRABALHO DE PIRES DO RIO	286	40,71	5°
VARA DO TRABALHO DE INHUMAS	744	41,84	6°
6ª VARA DO TRABALHO DE GOIÂNIA	887	44,28	7°
VARA DO TRABALHO DE CATALÃO	1.483	44,63	8°
16ª VARA DO TRABALHO DE GOIÂNIA	867	45,71	9°
VARA DO TRABALHO DE GOIÁS	844	48	10°
14ª VARA DO TRABALHO DE GOIÂNIA	1.042	48,45	11°
VARA DO TRABALHO DE GOIATUBA	1.415	50,43	12°
1ª VARA DO TRABALHO DE APARECIDA DE GOIÂNIA	921	50,8	13°
VARA DO TRABALHO DE URUAÇU	989	54,44	14°
3ª VARA DO TRABALHO DE APARECIDA DE GOIÂNIA	848	55,96	15°
VARA DO TRABALHO DE GOIANÉSIA	1.439	58,88	16°
VARA DO TRABALHO DE POSSE	305	60,11	17°
VARA DO TRABALHO DE SÃO LUIS DE MONTES BELOS	723	60,2	18°
VARA DO TRABALHO DE CALDAS NOVAS	692	62,1	19°
2ª VARA DO TRABALHO DE ITUMBIARA	680	63,28	20°
1ª VARA DO TRABALHO DE ANÁPOLIS	884	64,13	21°
18ª VARA DO TRABALHO DE GOIÂNIA	936	64,94	22°
11ª VARA DO TRABALHO DE GOIÂNIA	840	65,8	23°
10ª VARA DO TRABALHO DE GOIÂNIA	849	70,47	24°
5ª VARA DO TRABALHO DE GOIÂNIA	960	73,93	25°
8ª VARA DO TRABALHO DE GOIÂNIA	825	74,04	26°



## PRAZO MÉDIO ENTRE O AJUIZAMENTO E O ENCERRAMENTO DA INSTRUÇÃO DE TODAS AS VARAS DO TRABALHO

### SUMARÍSSIMO

Qtd. Processos	Prazo Médio (dias)
42.890	87,72

Vara do Trabalho	Qtd Processos	Prazo Médio	Ranking
1ª VARA DO TRABALHO DE ITUMBIARA	631	75,24	27°
2ª VARA DO TRABALHO DE APARECIDA DE GOIÂNIA	1.080	77,27	28°
VARA DO TRABALHO DE QUIRINÓPOLIS	349	80	29°
12ª VARA DO TRABALHO DE GOIÂNIA	1.163	81,14	30°
15ª VARA DO TRABALHO DE GOIÂNIA	877	81,99	31°
2ª VARA DO TRABALHO DE GOIÂNIA	922	86,88	32°
17ª VARA DO TRABALHO DE GOIÂNIA	962	88,08	33°
VARA DO TRABALHO DE FORMOSA	389	91,15	34°
VARA DO TRABALHO DE JATAÍ	543	91,37	35°
9ª VARA DO TRABALHO DE GOIÂNIA	903	94,74	36°
4ª VARA DO TRABALHO DE GOIÂNIA	815	97,91	37°
7ª VARA DO TRABALHO DE GOIÂNIA	946	100,24	38°
VARA DO TRABALHO DE MINEIROS	385	108,19	39°
2ª VARA DO TRABALHO DE ANÁPOLIS	707	119,93	40°
1ª VARA DO TRABALHO DE GOIÂNIA	875	130,99	41°
VARA DO TRABALHO DE CERES	1.752	149,06	42°
2ª VARA DO TRABALHO DE RIO VERDE	827	149,13	43°
4ª VARA DO TRABALHO DE ANÁPOLIS	1.010	176,27	44°
3ª VARA DO TRABALHO DE GOIÂNIA	888	180,42	45°
3ª VARA DO TRABALHO DE ANÁPOLIS	934	198,21	46°
3ª VARA DO TRABALHO DE RIO VERDE	884	217,63	47°
1ª VARA DO TRABALHO DE RIO VERDE	1.101	324,79	48°



## PRAZO MÉDIO ENTRE O AJUIZAMENTO E O ENCERRAMENTO DA INSTRUÇÃO - VARA DO TRABALHO DE SÃO LUIS DE MONTES BELOS

Data do encerramento da instrução entre 1/1/2016 e 31/12/2016 23:59:59

### VARA DO TRABALHO DE SÃO LUIS DE MONTES BELOS

#### SUMARÍSSIMO

Qtd	Prazo Médio
676	60,2

Nr. Processo	Ajuiz.	nc. Instruçã	Prazo
RTSum - 0000004-24.2015.5.18.0151	13/01/15	30/05/16	503
RTSum - 0000410-52.2015.5.18.0181	07/05/15	14/03/16	312
RTSum - 0000521-70.2014.5.18.0181	10/02/14	06/02/16	726
RTSum - 0000532-36.2013.5.18.0181	15/03/13	15/01/16	1.036
RTSum - 0000756-03.2015.5.18.0181	16/08/15	22/02/16	190
RTSum - 0000771-69.2015.5.18.0181	18/08/15	04/02/16	170
RTSum - 0000771-69.2015.5.18.0181	18/08/15	05/04/16	231
RTSum - 0000833-12.2015.5.18.0181	29/08/15	19/01/16	143
RTSum - 0000834-94.2015.5.18.0181	29/08/15	04/02/16	159
RTSum - 0000839-19.2015.5.18.0181	30/08/15	03/03/16	186
RTSum - 0000860-92.2015.5.18.0181	02/09/15	19/01/16	139
RTSum - 0000862-62.2015.5.18.0181	02/09/15	01/02/16	152
RTSum - 0000863-47.2015.5.18.0181	02/09/15	19/01/16	139
RTSum - 0000866-02.2015.5.18.0181	03/09/15	26/01/16	145
RTSum - 0000866-02.2015.5.18.0181	03/09/15	16/02/16	166
RTSum - 0000867-84.2015.5.18.0181	03/09/15	05/02/16	155
RTSum - 0000867-84.2015.5.18.0181	03/09/15	15/03/16	194
RTSum - 0000868-69.2015.5.18.0181	03/09/15	26/01/16	145
RTSum - 0000868-69.2015.5.18.0181	03/09/15	18/02/16	168
RTSum - 0001006-36.2015.5.18.0181	25/09/15	01/02/16	129
RTSum - 0001015-95.2015.5.18.0181	25/09/15	03/02/16	131

#### Legenda:

Ajuiz. Data do Ajuizamento;

Enc. da Instrução: Data da conclusão para proferir sentença;

Prazo: Quantidade de dias decorridos do ajuizamento até o encerramento da instrução.



## PRAZO MÉDIO ENTRE O AJUIZAMENTO E O ENCERRAMENTO DA INSTRUÇÃO - VARA DO TRABALHO DE SÃO LUIS DE MONTES BELOS

### VARA DO TRABALHO DE SÃO LUIS DE MONTES BELOS

#### SUMARÍSSIMO

Qtd	Prazo Médio
676	60,2

Nr. Processo	Ajuiz.	nc. Instruçã	Prazo
RTSum - 0001015-95.2015.5.18.0181	25/09/15	17/03/16	174
RTSum - 0001019-35.2015.5.18.0181	28/09/15	01/06/16	247
RTSum - 0001019-35.2015.5.18.0181	28/09/15	02/08/16	309
RTSum - 0001021-05.2015.5.18.0181	28/09/15	01/06/16	247
RTSum - 0001021-05.2015.5.18.0181	28/09/15	02/08/16	309
RTSum - 0001037-56.2015.5.18.0181	30/09/15	15/01/16	107
RTSum - 0001041-93.2015.5.18.0181	01/10/15	27/01/16	118
RTSum - 0001041-93.2015.5.18.0181	01/10/15	11/03/16	162
RTSum - 0001063-54.2015.5.18.0181	06/10/15	03/03/16	149
RTSum - 0001069-61.2015.5.18.0181	07/10/15	04/02/16	120
RTSum - 0001081-75.2015.5.18.0181	12/10/15	03/02/16	114
RTSum - 0001081-75.2015.5.18.0181	12/10/15	04/04/16	175
RTSum - 0001137-11.2015.5.18.0181	21/10/15	27/01/16	98
RTSum - 0001137-11.2015.5.18.0181	21/10/15	03/03/16	134
RTSum - 0001152-77.2015.5.18.0181	26/10/15	05/07/16	253
RTSum - 0001152-77.2015.5.18.0181	26/10/15	30/08/16	309
RTSum - 0001161-39.2015.5.18.0181	26/10/15	03/02/16	100
RTSum - 0001161-39.2015.5.18.0181	26/10/15	22/03/16	148
RTSum - 0001162-24.2015.5.18.0181	26/10/15	03/02/16	100
RTSum - 0001230-71.2015.5.18.0181	05/11/15	28/04/16	175
RTSum - 0001238-48.2015.5.18.0181	06/11/15	23/02/16	109
RTSum - 0001242-85.2015.5.18.0181	07/11/15	23/02/16	108
RTSum - 0010001-04.2016.5.18.0181	04/01/16	22/06/16	170
RTSum - 0010001-38.2015.5.18.0181	10/11/15	01/02/16	83

**Legenda:****Ajuiz.** Data do Ajuizamento;**Enc. da Instrução:** Data da conclusão para proferir sentença;**Prazo:** Quantidade de dias decorridos do ajuizamento até o encerramento da instrução.



## PRAZO MÉDIO ENTRE O AJUIZAMENTO E O ENCERRAMENTO DA INSTRUÇÃO - VARA DO TRABALHO DE SÃO LUIS DE MONTES BELOS

### VARA DO TRABALHO DE SÃO LUIS DE MONTES BELOS

#### SUMARÍSSIMO

Qtd	Prazo Médio
676	60,2

Nr. Processo	Ajuiz.	nc. Instruçã	Prazo
RTSum - 0010002-86.2016.5.18.0181	05/01/16	01/03/16	56
RTSum - 0010003-71.2016.5.18.0181	05/01/16	08/03/16	63
RTSum - 0010004-56.2016.5.18.0181	06/01/16	28/01/16	22
RTSum - 0010004-90.2015.5.18.0181	10/11/15	25/01/16	76
RTSum - 0010005-41.2016.5.18.0181	06/01/16	08/03/16	62
RTSum - 0010007-11.2016.5.18.0181	06/01/16	09/03/16	63
RTSum - 0010007-11.2016.5.18.0181	06/01/16	13/04/16	98
RTSum - 0010007-11.2016.5.18.0181	06/01/16	02/05/16	117
RTSum - 0010007-11.2016.5.18.0181	06/01/16	30/05/16	145
RTSum - 0010009-78.2016.5.18.0181	07/01/16	01/04/16	85
RTSum - 0010009-78.2016.5.18.0181	07/01/16	24/05/16	138
RTSum - 0010012-33.2016.5.18.0181	08/01/16	26/02/16	49
RTSum - 0010014-03.2016.5.18.0181	08/01/16	24/02/16	47
RTSum - 0010014-37.2015.5.18.0181	16/11/15	25/04/16	161
RTSum - 0010015-22.2015.5.18.0181	16/11/15	01/02/16	77
RTSum - 0010019-25.2016.5.18.0181	11/01/16	28/01/16	17
RTSum - 0010021-92.2016.5.18.0181	11/01/16	29/01/16	18
RTSum - 0010022-77.2016.5.18.0181	12/01/16	01/03/16	49
RTSum - 0010023-62.2016.5.18.0181	12/01/16	05/04/16	84
RTSum - 0010025-32.2016.5.18.0181	12/01/16	09/03/16	57
RTSum - 0010027-36.2015.5.18.0181	19/11/15	24/05/16	187
RTSum - 0010030-54.2016.5.18.0181	13/01/16	12/02/16	30
RTSum - 0010031-39.2016.5.18.0181	13/01/16	09/03/16	56
RTSum - 0010032-24.2016.5.18.0181	13/01/16	19/02/16	37

**Legenda:****Ajuiz.** Data do Ajuizamento;**Enc. da Instrução:** Data da conclusão para proferir sentença;**Prazo:** Quantidade de dias decorridos do ajuizamento até o encerramento da instrução.



## PRAZO MÉDIO ENTRE O AJUIZAMENTO E O ENCERRAMENTO DA INSTRUÇÃO - VARA DO TRABALHO DE SÃO LUIS DE MONTES BELOS

### VARA DO TRABALHO DE SÃO LUIS DE MONTES BELOS

#### SUMARÍSSIMO

Qtd	Prazo Médio
676	60,2

Nr. Processo	Ajuiz.	nc. Instruçã	Prazo
RTSum - 0010037-46.2016.5.18.0181	14/01/16	17/03/16	63
RTSum - 0010039-16.2016.5.18.0181	14/01/16	14/04/16	91
RTSum - 0010040-98.2016.5.18.0181	14/01/16	21/03/16	67
RTSum - 0010041-83.2016.5.18.0181	14/01/16	09/03/16	55
RTSum - 0010042-05.2015.5.18.0181	20/11/15	25/01/16	66
RTSum - 0010047-27.2015.5.18.0181	23/11/15	25/01/16	63
RTSum - 0010047-90.2016.5.18.0181	15/01/16	09/03/16	54
RTSum - 0010050-45.2016.5.18.0181	15/01/16	25/02/16	41
RTSum - 0010055-67.2016.5.18.0181	18/01/16	17/03/16	59
RTSum - 0010056-52.2016.5.18.0181	18/01/16	24/02/16	37
RTSum - 0010058-22.2016.5.18.0181	18/01/16	25/02/16	38
RTSum - 0010059-07.2016.5.18.0181	18/01/16	10/03/16	52
RTSum - 0010060-89.2016.5.18.0181	18/01/16	25/02/16	38
RTSum - 0010062-59.2016.5.18.0181	18/01/16	14/03/16	56
RTSum - 0010063-44.2016.5.18.0181	18/01/16	01/04/16	74
RTSum - 0010063-44.2016.5.18.0181	18/01/16	24/05/16	127
RTSum - 0010064-29.2016.5.18.0181	18/01/16	14/03/16	56
RTSum - 0010067-81.2016.5.18.0181	19/01/16	28/03/16	69
RTSum - 0010069-51.2016.5.18.0181	20/01/16	01/03/16	41
RTSum - 0010069-85.2015.5.18.0181	26/11/15	26/01/16	61
RTSum - 0010069-85.2015.5.18.0181	26/11/15	27/01/16	62
RTSum - 0010070-36.2016.5.18.0181	20/01/16	18/02/16	29
RTSum - 0010072-40.2015.5.18.0181	26/11/15	01/02/16	67
RTSum - 0010073-25.2015.5.18.0181	26/11/15	27/01/16	62

**Legenda:**

**Ajuiz.** Data do Ajuizamento;

**Enc. da Instrução:** Data da conclusão para proferir sentença;

**Prazo:** Quantidade de dias decorridos do ajuizamento até o encerramento da instrução.



## PRAZO MÉDIO ENTRE O AJUIZAMENTO E O ENCERRAMENTO DA INSTRUÇÃO - VARA DO TRABALHO DE SÃO LUIS DE MONTES BELOS

### VARA DO TRABALHO DE SÃO LUIS DE MONTES BELOS

#### SUMARÍSSIMO

Qtd	Prazo Médio
676	60,2

Nr. Processo	Ajuiz.	nc. Instruçã	Prazo
RTSum - 0010074-73.2016.5.18.0181	21/01/16	18/03/16	57
RTSum - 0010075-58.2016.5.18.0181	21/01/16	18/03/16	57
RTSum - 0010075-92.2015.5.18.0181	26/11/15	26/01/16	61
RTSum - 0010076-43.2016.5.18.0181	21/01/16	14/03/16	53
RTSum - 0010078-13.2016.5.18.0181	21/01/16	22/03/16	61
RTSum - 0010086-24.2015.5.18.0181	28/11/15	18/02/16	82
RTSum - 0010087-09.2015.5.18.0181	28/11/15	01/03/16	94
RTSum - 0010090-27.2016.5.18.0181	21/01/16	22/03/16	61
RTSum - 0010096-34.2016.5.18.0181	25/01/16	18/02/16	24
RTSum - 0010096-34.2016.5.18.0181	25/01/16	19/02/16	25
RTSum - 0010096-68.2015.5.18.0181	02/12/15	13/04/16	133
RTSum - 0010097-19.2016.5.18.0181	25/01/16	06/04/16	72
RTSum - 0010097-53.2015.5.18.0181	02/12/15	13/04/16	133
RTSum - 0010099-86.2016.5.18.0181	25/01/16	01/03/16	36
RTSum - 0010100-71.2016.5.18.0181	26/01/16	26/02/16	31
RTSum - 0010108-82.2015.5.18.0181	06/12/15	28/01/16	53
RTSum - 0010109-67.2015.5.18.0181	06/12/15	10/03/16	95
RTSum - 0010110-52.2015.5.18.0181	06/12/15	24/02/16	80
RTSum - 0010111-03.2016.5.18.0181	27/01/16	15/06/16	140
RTSum - 0010112-22.2015.5.18.0181	07/12/15	26/09/16	294
RTSum - 0010114-89.2015.5.18.0181	07/12/15	27/01/16	51
RTSum - 0010116-25.2016.5.18.0181	29/01/16	22/03/16	53
RTSum - 0010116-59.2015.5.18.0181	08/12/15	28/01/16	51
RTSum - 0010117-10.2016.5.18.0181	29/01/16	17/03/16	48

**Legenda:****Ajuiz.** Data do Ajuizamento;**Enc. da Instrução:** Data da conclusão para proferir sentença;**Prazo:** Quantidade de dias decorridos do ajuizamento até o encerramento da instrução.



## PRAZO MÉDIO ENTRE O AJUIZAMENTO E O ENCERRAMENTO DA INSTRUÇÃO - VARA DO TRABALHO DE SÃO LUIS DE MONTES BELOS

### VARA DO TRABALHO DE SÃO LUIS DE MONTES BELOS

#### SUMARÍSSIMO

		Qtd	Prazo Médio
		676	60,2
Nr. Processo	Ajuiz.	nc. Instruçã	Prazo
RTSum - 0010117-44.2015.5.18.0181	08/12/15	27/06/16	202
RTSum - 0010118-92.2016.5.18.0181	29/01/16	22/03/16	53
RTSum - 0010120-62.2016.5.18.0181	29/01/16	17/02/16	19
RTSum - 0010120-96.2015.5.18.0181	08/12/15	28/01/16	51
RTSum - 0010122-66.2015.5.18.0181	09/12/15	28/01/16	50
RTSum - 0010124-36.2015.5.18.0181	09/12/15	26/02/16	79
RTSum - 0010124-36.2015.5.18.0181	09/12/15	12/04/16	125
RTSum - 0010125-84.2016.5.18.0181	01/02/16	16/03/16	44
RTSum - 0010129-58.2015.5.18.0181	10/12/15	27/01/16	48
RTSum - 0010130-43.2015.5.18.0181	11/12/15	28/01/16	48
RTSum - 0010131-28.2015.5.18.0181	11/12/15	12/01/16	32
RTSum - 0010131-91.2016.5.18.0181	02/02/16	18/02/16	16
RTSum - 0010134-80.2015.5.18.0181	14/12/15	05/02/16	53
RTSum - 0010137-35.2015.5.18.0181	15/12/15	03/02/16	50
RTSum - 0010138-20.2015.5.18.0181	15/12/15	28/01/16	44
RTSum - 0010138-83.2016.5.18.0181	03/02/16	21/03/16	47
RTSum - 0010139-05.2015.5.18.0181	15/12/15	05/04/16	112
RTSum - 0010139-05.2015.5.18.0181	15/12/15	24/05/16	161
RTSum - 0010139-68.2016.5.18.0181	03/02/16	18/02/16	15
RTSum - 0010140-53.2016.5.18.0181	04/02/16	26/02/16	22
RTSum - 0010143-08.2016.5.18.0181	08/02/16	16/03/16	37
RTSum - 0010148-30.2016.5.18.0181	11/02/16	21/03/16	39
RTSum - 0010149-15.2016.5.18.0181	11/02/16	06/12/16	299
RTSum - 0010152-67.2016.5.18.0181	12/02/16	14/03/16	31
<b>Legenda:</b> <b>Ajuiz.</b> Data do Ajuizamento; <b>Enc. da Instrução:</b> Data da conclusão para proferir sentença; <b>Prazo:</b> Quantidade de dias decorridos do ajuizamento até o encerramento da instrução.			



## PRAZO MÉDIO ENTRE O AJUIZAMENTO E O ENCERRAMENTO DA INSTRUÇÃO - VARA DO TRABALHO DE SÃO LUIS DE MONTES BELOS

### VARA DO TRABALHO DE SÃO LUIS DE MONTES BELOS

#### SUMARÍSSIMO

Qtd	Prazo Médio
676	60,2

Nr. Processo	Ajuiz.	nc. Instruçã	Prazo
RTSum - 0010154-37.2016.5.18.0181	12/02/16	14/04/16	62
RTSum - 0010154-71.2015.5.18.0181	16/12/15	15/02/16	61
RTSum - 0010161-29.2016.5.18.0181	15/02/16	03/03/16	17
RTSum - 0010163-96.2016.5.18.0181	16/02/16	02/06/16	107
RTSum - 0010171-73.2016.5.18.0181	17/02/16	28/03/16	40
RTSum - 0010174-28.2016.5.18.0181	18/02/16	27/04/16	69
RTSum - 0010176-95.2016.5.18.0181	18/02/16	11/05/16	83
RTSum - 0010179-84.2015.5.18.0181	18/12/15	08/03/16	81
RTSum - 0010182-05.2016.5.18.0181	19/02/16	10/03/16	20
RTSum - 0010182-05.2016.5.18.0181	19/02/16	07/04/16	48
RTSum - 0010183-87.2016.5.18.0181	19/02/16	24/05/16	95
RTSum - 0010184-09.2015.5.18.0181	18/12/15	28/01/16	41
RTSum - 0010184-72.2016.5.18.0181	19/02/16	06/04/16	47
RTSum - 0010186-42.2016.5.18.0181	19/02/16	15/04/16	56
RTSum - 0010188-12.2016.5.18.0181	22/02/16	22/03/16	29
RTSum - 0010188-46.2015.5.18.0181	23/12/15	24/02/16	63
RTSum - 0010189-31.2015.5.18.0181	24/12/15	28/01/16	35
RTSum - 0010189-94.2016.5.18.0181	22/02/16	04/04/16	42
RTSum - 0010190-16.2015.5.18.0181	28/12/15	22/03/16	85
RTSum - 0010191-64.2016.5.18.0181	22/02/16	06/04/16	44
RTSum - 0010191-98.2015.5.18.0181	30/12/15	12/01/16	13
RTSum - 0010195-04.2016.5.18.0181	23/02/16	08/03/16	14
RTSum - 0010211-55.2016.5.18.0181	24/02/16	16/03/16	21
RTSum - 0010212-40.2016.5.18.0181	24/02/16	28/04/16	64

**Legenda:****Ajuiz.** Data do Ajuizamento;**Enc. da Instrução:** Data da conclusão para proferir sentença;**Prazo:** Quantidade de dias decorridos do ajuizamento até o encerramento da instrução.



## PRAZO MÉDIO ENTRE O AJUIZAMENTO E O ENCERRAMENTO DA INSTRUÇÃO - VARA DO TRABALHO DE SÃO LUIS DE MONTES BELOS

### VARA DO TRABALHO DE SÃO LUIS DE MONTES BELOS

#### SUMARÍSSIMO

Qtd	Prazo Médio
676	60,2

Nr. Processo	Ajuiz.	nc. Instruçã	Prazo
RTSum - 0010214-10.2016.5.18.0181	24/02/16	13/04/16	49
RTSum - 0010220-17.2016.5.18.0181	26/02/16	17/03/16	20
RTSum - 0010234-98.2016.5.18.0181	01/03/16	06/04/16	36
RTSum - 0010237-53.2016.5.18.0181	02/03/16	17/03/16	15
RTSum - 0010244-45.2016.5.18.0181	02/03/16	27/04/16	56
RTSum - 0010246-15.2016.5.18.0181	02/03/16	28/09/16	210
RTSum - 0010248-82.2016.5.18.0181	02/03/16	02/05/16	61
RTSum - 0010249-67.2016.5.18.0181	02/03/16	15/12/16	288
RTSum - 0010251-37.2016.5.18.0181	03/03/16	27/10/16	238
RTSum - 0010252-22.2016.5.18.0181	03/03/16	11/04/16	39
RTSum - 0010255-74.2016.5.18.0181	03/03/16	17/03/16	14
RTSum - 0010256-59.2016.5.18.0181	03/03/16	12/04/16	40
RTSum - 0010259-14.2016.5.18.0181	04/03/16	28/04/16	55
RTSum - 0010261-81.2016.5.18.0181	04/03/16	01/04/16	28
RTSum - 0010261-81.2016.5.18.0181	04/03/16	24/05/16	81
RTSum - 0010262-66.2016.5.18.0181	04/03/16	18/04/16	45
RTSum - 0010263-51.2016.5.18.0181	04/03/16	13/06/16	101
RTSum - 0010265-21.2016.5.18.0181	04/03/16	17/05/16	74
RTSum - 0010266-06.2016.5.18.0181	04/03/16	22/03/16	18
RTSum - 0010267-88.2016.5.18.0181	04/03/16	12/07/16	130
RTSum - 0010271-28.2016.5.18.0181	05/03/16	28/03/16	23
RTSum - 0010272-13.2016.5.18.0181	05/03/16	21/03/16	16
RTSum - 0010276-50.2016.5.18.0181	06/03/16	28/04/16	53
RTSum - 0010279-05.2016.5.18.0181	06/03/16	16/03/16	10

**Legenda:**

**Ajuiz.** Data do Ajuizamento;

**Enc. da Instrução:** Data da conclusão para proferir sentença;

**Prazo:** Quantidade de dias decorridos do ajuizamento até o encerramento da instrução.



## PRAZO MÉDIO ENTRE O AJUIZAMENTO E O ENCERRAMENTO DA INSTRUÇÃO - VARA DO TRABALHO DE SÃO LUIS DE MONTES BELOS

### VARA DO TRABALHO DE SÃO LUIS DE MONTES BELOS

#### SUMARÍSSIMO

Qtd	Prazo Médio
676	60,2

Nr. Processo	Ajuiz.	nc. Instruçã	Prazo
RTSum - 0010280-87.2016.5.18.0181	06/03/16	20/04/16	45
RTSum - 0010281-72.2016.5.18.0181	06/03/16	16/03/16	10
RTSum - 0010283-42.2016.5.18.0181	06/03/16	16/03/16	10
RTSum - 0010284-27.2016.5.18.0181	06/03/16	20/04/16	45
RTSum - 0010285-12.2016.5.18.0181	06/03/16	15/06/16	101
RTSum - 0010287-79.2016.5.18.0181	07/03/16	03/04/16	27
RTSum - 0010287-79.2016.5.18.0181	07/03/16	24/05/16	78
RTSum - 0010289-49.2016.5.18.0181	07/03/16	23/06/16	108
RTSum - 0010289-49.2016.5.18.0181	07/03/16	26/08/16	172
RTSum - 0010289-49.2016.5.18.0181	07/03/16	02/09/16	179
RTSum - 0010290-34.2016.5.18.0181	07/03/16	04/07/16	119
RTSum - 0010291-19.2016.5.18.0181	07/03/16	24/06/16	109
RTSum - 0010291-19.2016.5.18.0181	07/03/16	24/08/16	170
RTSum - 0010292-04.2016.5.18.0181	07/03/16	20/04/16	44
RTSum - 0010294-71.2016.5.18.0181	07/03/16	03/05/16	57
RTSum - 0010299-93.2016.5.18.0181	07/03/16	03/04/16	27
RTSum - 0010299-93.2016.5.18.0181	07/03/16	24/05/16	78
RTSum - 0010300-78.2016.5.18.0181	07/03/16	05/07/16	120
RTSum - 0010302-48.2016.5.18.0181	07/03/16	12/04/16	36
RTSum - 0010306-85.2016.5.18.0181	08/03/16	18/04/16	41
RTSum - 0010307-70.2016.5.18.0181	08/03/16	03/04/16	26
RTSum - 0010307-70.2016.5.18.0181	08/03/16	24/05/16	77
RTSum - 0010308-55.2016.5.18.0181	08/03/16	13/04/16	36
RTSum - 0010308-55.2016.5.18.0181	08/03/16	13/05/16	66

**Legenda:****Ajuiz.** Data do Ajuizamento;**Enc. da Instrução:** Data da conclusão para proferir sentença;**Prazo:** Quantidade de dias decorridos do ajuizamento até o encerramento da instrução.



## PRAZO MÉDIO ENTRE O AJUIZAMENTO E O ENCERRAMENTO DA INSTRUÇÃO - VARA DO TRABALHO DE SÃO LUIS DE MONTES BELOS

### VARA DO TRABALHO DE SÃO LUIS DE MONTES BELOS

#### SUMARÍSSIMO

Qtd	Prazo Médio
676	60,2

Nr. Processo	Ajuiz.	nc. Instruçã	Prazo
RTSum - 0010309-40.2016.5.18.0181	08/03/16	03/04/16	26
RTSum - 0010309-40.2016.5.18.0181	08/03/16	24/05/16	77
RTSum - 0010311-10.2016.5.18.0181	09/03/16	03/04/16	25
RTSum - 0010311-10.2016.5.18.0181	09/03/16	24/05/16	76
RTSum - 0010314-62.2016.5.18.0181	09/03/16	04/05/16	56
RTSum - 0010315-47.2016.5.18.0181	09/03/16	03/04/16	25
RTSum - 0010315-47.2016.5.18.0181	09/03/16	24/05/16	76
RTSum - 0010320-69.2016.5.18.0181	10/03/16	27/04/16	48
RTSum - 0010325-91.2016.5.18.0181	10/03/16	14/06/16	96
RTSum - 0010340-60.2016.5.18.0181	11/03/16	19/04/16	39
RTSum - 0010341-45.2016.5.18.0181	11/03/16	06/04/16	26
RTSum - 0010348-37.2016.5.18.0181	15/03/16	22/03/16	7
RTSum - 0010348-37.2016.5.18.0181	15/03/16	27/04/16	43
RTSum - 0010352-74.2016.5.18.0181	15/03/16	04/05/16	50
RTSum - 0010353-59.2016.5.18.0181	15/03/16	06/04/16	22
RTSum - 0010359-66.2016.5.18.0181	15/03/16	13/05/16	59
RTSum - 0010361-36.2016.5.18.0181	15/03/16	15/06/16	92
RTSum - 0010364-88.2016.5.18.0181	16/03/16	04/05/16	49
RTSum - 0010365-73.2016.5.18.0181	16/03/16	13/05/16	58
RTSum - 0010366-58.2016.5.18.0181	16/03/16	19/04/16	34
RTSum - 0010368-28.2016.5.18.0181	16/03/16	19/04/16	34
RTSum - 0010369-13.2016.5.18.0181	16/03/16	06/04/16	21
RTSum - 0010370-95.2016.5.18.0181	16/03/16	19/04/16	34
RTSum - 0010371-80.2016.5.18.0181	16/03/16	06/04/16	21

**Legenda:****Ajuiz.** Data do Ajuizamento;**Enc. da Instrução:** Data da conclusão para proferir sentença;**Prazo:** Quantidade de dias decorridos do ajuizamento até o encerramento da instrução.



## PRAZO MÉDIO ENTRE O AJUIZAMENTO E O ENCERRAMENTO DA INSTRUÇÃO - VARA DO TRABALHO DE SÃO LUIS DE MONTES BELOS

### VARA DO TRABALHO DE SÃO LUIS DE MONTES BELOS

#### SUMARÍSSIMO

Qtd	Prazo Médio
676	60,2

Nr. Processo	Ajuiz.	nc. Instruçã	Prazo
RTSum - 0010372-65.2016.5.18.0181	16/03/16	19/04/16	34
RTSum - 0010374-35.2016.5.18.0181	16/03/16	19/04/16	34
RTSum - 0010375-20.2016.5.18.0181	16/03/16	06/04/16	21
RTSum - 0010376-05.2016.5.18.0181	16/03/16	19/04/16	34
RTSum - 0010385-64.2016.5.18.0181	17/03/16	16/05/16	60
RTSum - 0010386-49.2016.5.18.0181	17/03/16	20/04/16	34
RTSum - 0010389-04.2016.5.18.0181	18/03/16	30/06/16	104
RTSum - 0010393-41.2016.5.18.0181	18/03/16	06/04/16	19
RTSum - 0010399-48.2016.5.18.0181	22/03/16	12/05/16	51
RTSum - 0010402-03.2016.5.18.0181	23/03/16	06/07/16	105
RTSum - 0010403-85.2016.5.18.0181	23/03/16	03/05/16	41
RTSum - 0010404-70.2016.5.18.0181	23/03/16	04/07/16	103
RTSum - 0010405-55.2016.5.18.0181	23/03/16	20/04/16	28
RTSum - 0010406-40.2016.5.18.0181	23/03/16	20/04/16	28
RTSum - 0010408-10.2016.5.18.0181	23/03/16	18/04/16	26
RTSum - 0010419-39.2016.5.18.0181	28/03/16	25/05/16	58
RTSum - 0010425-46.2016.5.18.0181	29/03/16	03/05/16	35
RTSum - 0010435-90.2016.5.18.0181	29/03/16	15/04/16	17
RTSum - 0010436-75.2016.5.18.0181	29/03/16	11/05/16	43
RTSum - 0010437-60.2016.5.18.0181	29/03/16	27/06/16	90
RTSum - 0010439-30.2016.5.18.0181	30/03/16	19/04/16	20
RTSum - 0010447-07.2016.5.18.0181	30/03/16	06/04/16	7
RTSum - 0010447-07.2016.5.18.0181	30/03/16	29/08/16	152
RTSum - 0010448-89.2016.5.18.0181	30/03/16	13/05/16	44
<b>Legenda:</b> Ajuiz. Data do Ajuizamento; Enc. da Instrução: Data da conclusão para proferir sentença; Prazo: Quantidade de dias decorridos do ajuizamento até o encerramento da instrução.			



## PRAZO MÉDIO ENTRE O AJUIZAMENTO E O ENCERRAMENTO DA INSTRUÇÃO - VARA DO TRABALHO DE SÃO LUIS DE MONTES BELOS

### VARA DO TRABALHO DE SÃO LUIS DE MONTES BELOS

#### SUMARÍSSIMO

Qtd	Prazo Médio
676	60,2

Nr. Processo	Ajuiz.	nc. Instruçã	Prazo
RTSum - 0010449-74.2016.5.18.0181	30/03/16	17/05/16	48
RTSum - 0010452-29.2016.5.18.0181	31/03/16	28/04/16	28
RTSum - 0010453-14.2016.5.18.0181	31/03/16	02/05/16	32
RTSum - 0010455-81.2016.5.18.0181	31/03/16	12/05/16	42
RTSum - 0010462-73.2016.5.18.0181	01/04/16	28/04/16	27
RTSum - 0010463-58.2016.5.18.0181	01/04/16	24/05/16	53
RTSum - 0010464-43.2016.5.18.0181	01/04/16	05/07/16	95
RTSum - 0010467-95.2016.5.18.0181	02/04/16	15/06/16	74
RTSum - 0010468-80.2016.5.18.0181	04/04/16	11/05/16	37
RTSum - 0010474-87.2016.5.18.0181	04/04/16	13/07/16	100
RTSum - 0010475-72.2016.5.18.0181	05/04/16	02/05/16	27
RTSum - 0010485-19.2016.5.18.0181	08/04/16	03/05/16	25
RTSum - 0010494-78.2016.5.18.0181	11/04/16	11/05/16	30
RTSum - 0010506-92.2016.5.18.0181	12/04/16	16/05/16	34
RTSum - 0010507-77.2016.5.18.0181	12/04/16	16/05/16	34
RTSum - 0010508-62.2016.5.18.0181	12/04/16	16/05/16	34
RTSum - 0010510-32.2016.5.18.0181	12/04/16	04/10/16	175
RTSum - 0010511-17.2016.5.18.0181	12/04/16	16/05/16	34
RTSum - 0010513-84.2016.5.18.0181	12/04/16	09/09/16	150
RTSum - 0010518-09.2016.5.18.0181	13/04/16	11/05/16	28
RTSum - 0010531-08.2016.5.18.0181	15/04/16	03/05/16	18
RTSum - 0010533-75.2016.5.18.0181	18/04/16	17/08/16	121
RTSum - 0010534-60.2016.5.18.0181	18/04/16	07/07/16	80
RTSum - 0010535-45.2016.5.18.0181	18/04/16	13/07/16	86

**Legenda:**

**Ajuiz.** Data do Ajuizamento;

**Enc. da Instrução:** Data da conclusão para proferir sentença;

**Prazo:** Quantidade de dias decorridos do ajuizamento até o encerramento da instrução.



## PRAZO MÉDIO ENTRE O AJUIZAMENTO E O ENCERRAMENTO DA INSTRUÇÃO - VARA DO TRABALHO DE SÃO LUIS DE MONTES BELOS

### VARA DO TRABALHO DE SÃO LUIS DE MONTES BELOS

#### SUMARÍSSIMO

Qtd	Prazo Médio
676	60,2

Nr. Processo	Ajuiz.	nc. Instruçã	Prazo
RTSum - 0010542-37.2016.5.18.0181	19/04/16	16/05/16	27
RTSum - 0010543-22.2016.5.18.0181	19/04/16	16/05/16	27
RTSum - 0010545-89.2016.5.18.0181	19/04/16	16/05/16	27
RTSum - 0010548-44.2016.5.18.0181	19/04/16	16/05/16	27
RTSum - 0010550-14.2016.5.18.0181	20/04/16	11/05/16	21
RTSum - 0010551-96.2016.5.18.0181	20/04/16	16/06/16	57
RTSum - 0010554-51.2016.5.18.0181	20/04/16	07/07/16	78
RTSum - 0010559-73.2016.5.18.0181	22/04/16	28/06/16	67
RTSum - 0010561-43.2016.5.18.0181	25/04/16	15/06/16	51
RTSum - 0010563-13.2016.5.18.0181	25/04/16	11/05/16	16
RTSum - 0010570-05.2016.5.18.0181	26/04/16	12/07/16	77
RTSum - 0010571-87.2016.5.18.0181	26/04/16	17/06/16	52
RTSum - 0010572-72.2016.5.18.0181	26/04/16	11/07/16	76
RTSum - 0010579-64.2016.5.18.0181	28/04/16	17/05/16	19
RTSum - 0010580-49.2016.5.18.0181	28/04/16	25/05/16	27
RTSum - 0010583-04.2016.5.18.0181	28/04/16	01/07/16	64
RTSum - 0010584-86.2016.5.18.0181	29/04/16	23/11/16	208
RTSum - 0010584-86.2016.5.18.0181	29/04/16	24/11/16	209
RTSum - 0010585-71.2016.5.18.0181	29/04/16	28/06/16	60
RTSum - 0010595-18.2016.5.18.0181	03/05/16	31/05/16	28
RTSum - 0010598-70.2016.5.18.0181	04/05/16	06/07/16	63
RTSum - 0010604-77.2016.5.18.0181	04/05/16	31/05/16	27
RTSum - 0010606-47.2016.5.18.0181	04/05/16	31/05/16	27
RTSum - 0010608-17.2016.5.18.0181	05/05/16	18/05/16	13

**Legenda:****Ajuiz.** Data do Ajuizamento;**Enc. da Instrução:** Data da conclusão para proferir sentença;**Prazo:** Quantidade de dias decorridos do ajuizamento até o encerramento da instrução.



## PRAZO MÉDIO ENTRE O AJUIZAMENTO E O ENCERRAMENTO DA INSTRUÇÃO - VARA DO TRABALHO DE SÃO LUIS DE MONTES BELOS

### VARA DO TRABALHO DE SÃO LUIS DE MONTES BELOS

#### SUMARÍSSIMO

Qtd	Prazo Médio
676	60,2

Nr. Processo	Ajuiz.	nc. Instruçã	Prazo
RTSum - 0010609-02.2016.5.18.0181	05/05/16	17/05/16	12
RTSum - 0010610-84.2016.5.18.0181	05/05/16	17/05/16	12
RTSum - 0010611-69.2016.5.18.0181	05/05/16	17/05/16	12
RTSum - 0010612-54.2016.5.18.0181	05/05/16	17/05/16	12
RTSum - 0010613-39.2016.5.18.0181	05/05/16	17/05/16	12
RTSum - 0010614-24.2016.5.18.0181	05/05/16	17/05/16	12
RTSum - 0010615-09.2016.5.18.0181	05/05/16	17/05/16	12
RTSum - 0010625-53.2016.5.18.0181	06/05/16	30/05/16	24
RTSum - 0010634-15.2016.5.18.0181	09/05/16	25/05/16	16
RTSum - 0010638-26.2015.5.18.0201	18/12/15	15/02/16	59
RTSum - 0010639-37.2016.5.18.0181	10/05/16	16/08/16	98
RTSum - 0010641-07.2016.5.18.0181	10/05/16	17/05/16	7
RTSum - 0010642-89.2016.5.18.0181	10/05/16	25/05/16	15
RTSum - 0010645-44.2016.5.18.0181	11/05/16	14/06/16	34
RTSum - 0010646-29.2016.5.18.0181	11/05/16	14/06/16	34
RTSum - 0010647-14.2016.5.18.0181	11/05/16	08/07/16	58
RTSum - 0010648-96.2016.5.18.0181	11/05/16	07/07/16	57
RTSum - 0010649-81.2016.5.18.0181	11/05/16	07/06/16	27
RTSum - 0010650-66.2016.5.18.0181	11/05/16	08/07/16	58
RTSum - 0010657-58.2016.5.18.0181	13/05/16	31/05/16	18
RTSum - 0010658-43.2016.5.18.0181	13/05/16	11/07/16	59
RTSum - 0010661-95.2016.5.18.0181	13/05/16	02/06/16	20
RTSum - 0010662-80.2016.5.18.0181	13/05/16	01/06/16	19
RTSum - 0010663-65.2016.5.18.0181	13/05/16	01/06/16	19

**Legenda:****Ajuiz.** Data do Ajuizamento;**Enc. da Instrução:** Data da conclusão para proferir sentença;**Prazo:** Quantidade de dias decorridos do ajuizamento até o encerramento da instrução.



## PRAZO MÉDIO ENTRE O AJUIZAMENTO E O ENCERRAMENTO DA INSTRUÇÃO - VARA DO TRABALHO DE SÃO LUIS DE MONTES BELOS

### VARA DO TRABALHO DE SÃO LUIS DE MONTES BELOS

#### SUMARÍSSIMO

Qtd	Prazo Médio
676	60,2

Nr. Processo	Ajuiz.	nc. Instruçã	Prazo
RTSum - 0010664-50.2016.5.18.0181	13/05/16	01/06/16	19
RTSum - 0010665-35.2016.5.18.0181	13/05/16	01/06/16	19
RTSum - 0010666-20.2016.5.18.0181	13/05/16	01/06/16	19
RTSum - 0010667-05.2016.5.18.0181	13/05/16	01/06/16	19
RTSum - 0010668-87.2016.5.18.0181	13/05/16	01/06/16	19
RTSum - 0010669-72.2016.5.18.0181	15/05/16	12/09/16	120
RTSum - 0010670-57.2016.5.18.0181	15/05/16	24/06/16	40
RTSum - 0010671-42.2016.5.18.0181	15/05/16	24/06/16	40
RTSum - 0010675-79.2016.5.18.0181	16/05/16	18/05/16	2
RTSum - 0010687-93.2016.5.18.0181	18/05/16	02/06/16	15
RTSum - 0010689-63.2016.5.18.0181	18/05/16	15/09/16	120
RTSum - 0010690-48.2016.5.18.0181	18/05/16	04/08/16	78
RTSum - 0010692-18.2016.5.18.0181	19/05/16	24/06/16	36
RTSum - 0010694-85.2016.5.18.0181	19/05/16	13/07/16	55
RTSum - 0010697-40.2016.5.18.0181	20/05/16	13/06/16	24
RTSum - 0010701-77.2016.5.18.0181	20/05/16	09/07/16	50
RTSum - 0010702-62.2016.5.18.0181	20/05/16	09/07/16	50
RTSum - 0010703-47.2016.5.18.0181	20/05/16	09/07/16	50
RTSum - 0010704-32.2016.5.18.0181	20/05/16	01/07/16	42
RTSum - 0010706-02.2016.5.18.0181	20/05/16	01/07/16	42
RTSum - 0010707-84.2016.5.18.0181	20/05/16	22/06/16	33
RTSum - 0010708-69.2016.5.18.0181	20/05/16	22/06/16	33
RTSum - 0010709-54.2016.5.18.0181	20/05/16	22/06/16	33
RTSum - 0010710-39.2016.5.18.0181	20/05/16	22/06/16	33

**Legenda:**

**Ajuiz.** Data do Ajuizamento;

**Enc. da Instrução:** Data da conclusão para proferir sentença;

**Prazo:** Quantidade de dias decorridos do ajuizamento até o encerramento da instrução.



## PRAZO MÉDIO ENTRE O AJUIZAMENTO E O ENCERRAMENTO DA INSTRUÇÃO - VARA DO TRABALHO DE SÃO LUIS DE MONTES BELOS

### VARA DO TRABALHO DE SÃO LUIS DE MONTES BELOS

#### SUMARÍSSIMO

Qtd	Prazo Médio
676	60,2

Nr. Processo	Ajuiz.	nc. Instruçã	Prazo
RTSum - 0010711-24.2016.5.18.0181	20/05/16	22/06/16	33
RTSum - 0010712-09.2016.5.18.0181	20/05/16	22/06/16	33
RTSum - 0010713-91.2016.5.18.0181	20/05/16	22/06/16	33
RTSum - 0010714-76.2016.5.18.0181	20/05/16	22/06/16	33
RTSum - 0010715-61.2016.5.18.0181	20/05/16	22/06/16	33
RTSum - 0010716-46.2016.5.18.0181	20/05/16	22/06/16	33
RTSum - 0010717-31.2016.5.18.0181	20/05/16	22/06/16	33
RTSum - 0010718-16.2016.5.18.0181	23/05/16	22/06/16	30
RTSum - 0010719-98.2016.5.18.0181	23/05/16	22/06/16	30
RTSum - 0010720-83.2016.5.18.0181	23/05/16	17/06/16	25
RTSum - 0010721-68.2016.5.18.0181	23/05/16	23/06/16	31
RTSum - 0010722-53.2016.5.18.0181	23/05/16	23/06/16	31
RTSum - 0010725-08.2016.5.18.0181	23/05/16	23/06/16	31
RTSum - 0010726-90.2016.5.18.0181	23/05/16	23/06/16	31
RTSum - 0010728-60.2016.5.18.0181	23/05/16	23/06/16	31
RTSum - 0010729-45.2016.5.18.0181	23/05/16	29/06/16	37
RTSum - 0010732-97.2016.5.18.0181	24/05/16	23/06/16	30
RTSum - 0010736-37.2016.5.18.0181	24/05/16	23/06/16	30
RTSum - 0010738-07.2016.5.18.0181	25/05/16	24/06/16	30
RTSum - 0010739-89.2016.5.18.0181	25/05/16	24/06/16	30
RTSum - 0010747-66.2016.5.18.0181	28/05/16	28/06/16	31
RTSum - 0010749-36.2016.5.18.0181	30/05/16	11/07/16	42
RTSum - 0010751-06.2016.5.18.0181	30/05/16	24/08/16	86
RTSum - 0010753-73.2016.5.18.0181	30/05/16	24/06/16	25

**Legenda:**

**Ajuiz.** Data do Ajuizamento;

**Enc. da Instrução:** Data da conclusão para proferir sentença;

**Prazo:** Quantidade de dias decorridos do ajuizamento até o encerramento da instrução.



## PRAZO MÉDIO ENTRE O AJUIZAMENTO E O ENCERRAMENTO DA INSTRUÇÃO - VARA DO TRABALHO DE SÃO LUIS DE MONTES BELOS

### VARA DO TRABALHO DE SÃO LUIS DE MONTES BELOS

#### SUMARÍSSIMO

Qtd	Prazo Médio
676	60,2

Nr. Processo	Ajuiz.	nc. Instruçã	Prazo
RTSum - 0010757-13.2016.5.18.0181	31/05/16	14/10/16	136
RTSum - 0010757-13.2016.5.18.0181	31/05/16	23/11/16	176
RTSum - 0010758-95.2016.5.18.0181	31/05/16	27/09/16	119
RTSum - 0010760-65.2016.5.18.0181	31/05/16	15/06/16	15
RTSum - 0010766-72.2016.5.18.0181	01/06/16	28/06/16	27
RTSum - 0010770-12.2016.5.18.0181	01/06/16	04/07/16	33
RTSum - 0010771-94.2016.5.18.0181	01/06/16	22/06/16	21
RTSum - 0010773-64.2016.5.18.0181	01/06/16	28/06/16	27
RTSum - 0010775-34.2016.5.18.0181	01/06/16	24/08/16	84
RTSum - 0010777-04.2016.5.18.0181	02/06/16	18/07/16	46
RTSum - 0010782-26.2016.5.18.0181	02/06/16	25/07/16	53
RTSum - 0010783-11.2016.5.18.0181	02/06/16	22/08/16	81
RTSum - 0010785-78.2016.5.18.0181	03/06/16	01/07/16	28
RTSum - 0010788-33.2016.5.18.0181	03/06/16	26/07/16	53
RTSum - 0010789-18.2016.5.18.0181	03/06/16	23/08/16	81
RTSum - 0010790-03.2016.5.18.0181	03/06/16	28/06/16	25
RTSum - 0010792-70.2016.5.18.0181	06/06/16	28/06/16	22
RTSum - 0010793-55.2016.5.18.0181	06/06/16	02/09/16	88
RTSum - 0010794-40.2016.5.18.0181	06/06/16	02/08/16	57
RTSum - 0010795-25.2016.5.18.0181	06/06/16	22/08/16	77
RTSum - 0010796-10.2016.5.18.0181	06/06/16	14/07/16	38
RTSum - 0010798-77.2016.5.18.0181	06/06/16	29/06/16	23
RTSum - 0010799-62.2016.5.18.0181	06/06/16	29/06/16	23
RTSum - 0010800-47.2016.5.18.0181	06/06/16	29/06/16	23

**Legenda:**

**Ajuiz.** Data do Ajuizamento;

**Enc. da Instrução:** Data da conclusão para proferir sentença;

**Prazo:** Quantidade de dias decorridos do ajuizamento até o encerramento da instrução.



## PRAZO MÉDIO ENTRE O AJUIZAMENTO E O ENCERRAMENTO DA INSTRUÇÃO - VARA DO TRABALHO DE SÃO LUIS DE MONTES BELOS

### VARA DO TRABALHO DE SÃO LUIS DE MONTES BELOS

#### SUMARÍSSIMO

Qtd	Prazo Médio
676	60,2

Nr. Processo	Ajuiz.	nc. Instruçã	Prazo
RTSum - 0010801-32.2016.5.18.0181	06/06/16	29/06/16	23
RTSum - 0010802-17.2016.5.18.0181	06/06/16	29/06/16	23
RTSum - 0010803-02.2016.5.18.0181	06/06/16	29/06/16	23
RTSum - 0010804-84.2016.5.18.0181	06/06/16	29/06/16	23
RTSum - 0010805-69.2016.5.18.0181	06/06/16	29/06/16	23
RTSum - 0010806-54.2016.5.18.0181	06/06/16	29/06/16	23
RTSum - 0010807-39.2016.5.18.0181	06/06/16	29/06/16	23
RTSum - 0010808-24.2016.5.18.0181	06/06/16	29/06/16	23
RTSum - 0010809-09.2016.5.18.0181	06/06/16	29/06/16	23
RTSum - 0010810-91.2016.5.18.0181	06/06/16	29/06/16	23
RTSum - 0010811-76.2016.5.18.0181	06/06/16	29/06/16	23
RTSum - 0010812-61.2016.5.18.0181	06/06/16	29/06/16	23
RTSum - 0010813-46.2016.5.18.0181	06/06/16	06/07/16	30
RTSum - 0010814-31.2016.5.18.0181	06/06/16	29/06/16	23
RTSum - 0010815-16.2016.5.18.0181	06/06/16	29/06/16	23
RTSum - 0010818-68.2016.5.18.0181	07/06/16	28/06/16	21
RTSum - 0010819-53.2016.5.18.0181	07/06/16	23/08/16	77
RTSum - 0010819-69.2016.5.18.0111	09/09/16	05/10/16	26
RTSum - 0010824-75.2016.5.18.0181	07/06/16	25/07/16	48
RTSum - 0010825-60.2016.5.18.0181	07/06/16	29/08/16	83
RTSum - 0010828-15.2016.5.18.0181	08/06/16	29/06/16	21
RTSum - 0010829-97.2016.5.18.0181	08/06/16	19/07/16	41
RTSum - 0010830-82.2016.5.18.0181	08/06/16	04/07/16	26
RTSum - 0010832-52.2016.5.18.0181	09/06/16	27/09/16	110

**Legenda:**

**Ajuiz.** Data do Ajuizamento;

**Enc. da Instrução:** Data da conclusão para proferir sentença;

**Prazo:** Quantidade de dias decorridos do ajuizamento até o encerramento da instrução.



## PRAZO MÉDIO ENTRE O AJUIZAMENTO E O ENCERRAMENTO DA INSTRUÇÃO - VARA DO TRABALHO DE SÃO LUIS DE MONTES BELOS

### VARA DO TRABALHO DE SÃO LUIS DE MONTES BELOS

#### SUMARÍSSIMO

Qtd	Prazo Médio
676	60,2

Nr. Processo	Ajuiz.	nc. Instruçã	Prazo
RTSum - 0010836-89.2016.5.18.0181	09/06/16	26/07/16	47
RTSum - 0010839-44.2016.5.18.0181	09/06/16	30/06/16	21
RTSum - 0010849-88.2016.5.18.0181	10/06/16	16/08/16	67
RTSum - 0010852-43.2016.5.18.0181	13/06/16	26/07/16	43
RTSum - 0010853-28.2016.5.18.0181	13/06/16	24/08/16	72
RTSum - 0010854-13.2016.5.18.0181	13/06/16	05/09/16	84
RTSum - 0010856-80.2016.5.18.0181	14/06/16	30/08/16	77
RTSum - 0010858-50.2016.5.18.0181	15/06/16	02/08/16	48
RTSum - 0010859-35.2016.5.18.0181	15/06/16	11/07/16	26
RTSum - 0010860-20.2016.5.18.0181	15/06/16	06/09/16	83
RTSum - 0010862-87.2016.5.18.0181	15/06/16	06/09/16	83
RTSum - 0010866-27.2016.5.18.0181	15/06/16	05/07/16	20
RTSum - 0010867-12.2016.5.18.0181	15/06/16	20/07/16	35
RTSum - 0010869-79.2016.5.18.0181	15/06/16	24/08/16	70
RTSum - 0010870-64.2016.5.18.0181	16/06/16	06/07/16	20
RTSum - 0010872-34.2016.5.18.0181	16/06/16	22/09/16	98
RTSum - 0010873-19.2016.5.18.0181	16/06/16	19/07/16	33
RTSum - 0010875-86.2016.5.18.0181	16/06/16	13/07/16	27
RTSum - 0010877-56.2016.5.18.0181	17/06/16	19/07/16	32
RTSum - 0010883-63.2016.5.18.0181	18/06/16	09/09/16	83
RTSum - 0010888-85.2016.5.18.0181	20/06/16	13/07/16	23
RTSum - 0010889-70.2016.5.18.0181	20/06/16	13/07/16	23
RTSum - 0010892-25.2016.5.18.0181	20/06/16	22/06/16	2
RTSum - 0010893-10.2016.5.18.0181	20/06/16	22/08/16	63

**Legenda:**

**Ajuiz.** Data do Ajuizamento;

**Enc. da Instrução:** Data da conclusão para proferir sentença;

**Prazo:** Quantidade de dias decorridos do ajuizamento até o encerramento da instrução.



## PRAZO MÉDIO ENTRE O AJUIZAMENTO E O ENCERRAMENTO DA INSTRUÇÃO - VARA DO TRABALHO DE SÃO LUIS DE MONTES BELOS

### VARA DO TRABALHO DE SÃO LUIS DE MONTES BELOS

#### SUMARÍSSIMO

Qtd	Prazo Médio
676	60,2

Nr. Processo	Ajuiz.	nc. Instruçã	Prazo
RTSum - 0010895-77.2016.5.18.0181	20/06/16	14/07/16	24
RTSum - 0010896-62.2016.5.18.0181	20/06/16	05/07/16	15
RTSum - 0010904-39.2016.5.18.0181	21/06/16	26/07/16	35
RTSum - 0010905-24.2016.5.18.0181	21/06/16	26/07/16	35
RTSum - 0010906-09.2016.5.18.0181	21/06/16	27/07/16	36
RTSum - 0010907-91.2016.5.18.0181	21/06/16	26/07/16	35
RTSum - 0010908-76.2016.5.18.0181	21/06/16	26/07/16	35
RTSum - 0010909-61.2016.5.18.0181	21/06/16	26/07/16	35
RTSum - 0010910-46.2016.5.18.0181	21/06/16	26/07/16	35
RTSum - 0010911-31.2016.5.18.0181	21/06/16	26/07/16	35
RTSum - 0010912-16.2016.5.18.0181	21/06/16	26/07/16	35
RTSum - 0010914-83.2016.5.18.0181	21/06/16	26/07/16	35
RTSum - 0010915-68.2016.5.18.0181	21/06/16	26/07/16	35
RTSum - 0010916-53.2016.5.18.0181	21/06/16	26/07/16	35
RTSum - 0010917-38.2016.5.18.0181	21/06/16	26/07/16	35
RTSum - 0010925-15.2016.5.18.0181	22/06/16	11/07/16	19
RTSum - 0010927-82.2016.5.18.0181	23/06/16	25/08/16	63
RTSum - 0010928-67.2016.5.18.0181	23/06/16	06/09/16	75
RTSum - 0010933-89.2016.5.18.0181	23/06/16	23/08/16	61
RTSum - 0010938-14.2016.5.18.0181	24/06/16	13/07/16	19
RTSum - 0010941-66.2016.5.18.0181	24/06/16	20/07/16	26
RTSum - 0010944-21.2016.5.18.0181	27/06/16	20/07/16	23
RTSum - 0010945-06.2016.5.18.0181	27/06/16	20/07/16	23
RTSum - 0010946-88.2016.5.18.0181	27/06/16	15/08/16	49

**Legenda:**

**Ajuiz.** Data do Ajuizamento;

**Enc. da Instrução:** Data da conclusão para proferir sentença;

**Prazo:** Quantidade de dias decorridos do ajuizamento até o encerramento da instrução.



## PRAZO MÉDIO ENTRE O AJUIZAMENTO E O ENCERRAMENTO DA INSTRUÇÃO - VARA DO TRABALHO DE SÃO LUIS DE MONTES BELOS

### VARA DO TRABALHO DE SÃO LUIS DE MONTES BELOS

#### SUMARÍSSIMO

Qtd	Prazo Médio
676	60,2

Nr. Processo	Ajuiz.	nc. Instruçã	Prazo
RTSum - 0010947-73.2016.5.18.0181	27/06/16	20/07/16	23
RTSum - 0010948-58.2016.5.18.0181	27/06/16	06/10/16	101
RTSum - 0010954-65.2016.5.18.0181	28/06/16	25/07/16	27
RTSum - 0010956-35.2016.5.18.0181	28/06/16	25/07/16	27
RTSum - 0010957-20.2016.5.18.0181	29/06/16	15/09/16	78
RTSum - 0010959-87.2016.5.18.0181	29/06/16	13/09/16	76
RTSum - 0010960-72.2016.5.18.0181	29/06/16	21/07/16	22
RTSum - 0010961-57.2016.5.18.0181	29/06/16	14/09/16	77
RTSum - 0010961-57.2016.5.18.0181	29/06/16	20/10/16	113
RTSum - 0010962-42.2016.5.18.0181	29/06/16	26/07/16	27
RTSum - 0010963-27.2016.5.18.0181	30/06/16	13/10/16	105
RTSum - 0010966-79.2016.5.18.0181	30/06/16	01/09/16	63
RTSum - 0010969-34.2016.5.18.0181	30/06/16	25/08/16	56
RTSum - 0010970-19.2016.5.18.0181	30/06/16	06/09/16	68
RTSum - 0010971-04.2016.5.18.0181	01/07/16	07/12/16	159
RTSum - 0010978-93.2016.5.18.0181	04/07/16	15/08/16	42
RTSum - 0010978-93.2016.5.18.0181	04/07/16	15/08/16	42
RTSum - 0010988-40.2016.5.18.0181	05/07/16	19/09/16	76
RTSum - 0010997-02.2016.5.18.0181	05/07/16	25/08/16	51
RTSum - 0010999-69.2016.5.18.0181	06/07/16	25/08/16	50
RTSum - 0011004-91.2016.5.18.0181	06/07/16	29/08/16	54
RTSum - 0011005-76.2016.5.18.0181	06/07/16	27/07/16	21
RTSum - 0011008-31.2016.5.18.0181	06/07/16	19/09/16	75
RTSum - 0011010-98.2016.5.18.0181	06/07/16	27/07/16	21

**Legenda:**

**Ajuiz.** Data do Ajuizamento;

**Enc. da Instrução:** Data da conclusão para proferir sentença;

**Prazo:** Quantidade de dias decorridos do ajuizamento até o encerramento da instrução.



## PRAZO MÉDIO ENTRE O AJUIZAMENTO E O ENCERRAMENTO DA INSTRUÇÃO - VARA DO TRABALHO DE SÃO LUIS DE MONTES BELOS

### VARA DO TRABALHO DE SÃO LUIS DE MONTES BELOS

#### SUMARÍSSIMO

Qtd	Prazo Médio
676	60,2

Nr. Processo	Ajuiz.	nc. Instruçã	Prazo
RTSum - 0011011-83.2016.5.18.0181	06/07/16	27/07/16	21
RTSum - 0011014-38.2016.5.18.0181	06/07/16	27/07/16	21
RTSum - 0011018-75.2016.5.18.0181	07/07/16	10/11/16	126
RTSum - 0011019-60.2016.5.18.0181	07/07/16	16/11/16	132
RTSum - 0011022-15.2016.5.18.0181	07/07/16	27/07/16	20
RTSum - 0011024-82.2016.5.18.0181	07/07/16	06/09/16	61
RTSum - 0011032-59.2016.5.18.0181	08/07/16	26/07/16	18
RTSum - 0011033-44.2016.5.18.0181	09/07/16	18/10/16	101
RTSum - 0011034-29.2016.5.18.0181	09/07/16	14/09/16	67
RTSum - 0011038-66.2016.5.18.0181	11/07/16	03/08/16	23
RTSum - 0011052-50.2016.5.18.0181	13/07/16	21/07/16	8
RTSum - 0011053-35.2016.5.18.0181	14/07/16	19/07/16	5
RTSum - 0011054-20.2016.5.18.0181	14/07/16	02/09/16	50
RTSum - 0011058-57.2016.5.18.0181	15/07/16	26/09/16	73
RTSum - 0011060-27.2016.5.18.0181	15/07/16	04/08/16	20
RTSum - 0011061-12.2016.5.18.0181	15/07/16	04/08/16	20
RTSum - 0011064-64.2016.5.18.0181	18/07/16	05/09/16	49
RTSum - 0011066-34.2016.5.18.0181	18/07/16	29/08/16	42
RTSum - 0011069-86.2016.5.18.0181	19/07/16	15/08/16	27
RTSum - 0011072-41.2016.5.18.0181	19/07/16	02/09/16	45
RTSum - 0011074-11.2016.5.18.0181	19/07/16	05/09/16	48
RTSum - 0011075-93.2016.5.18.0181	19/07/16	17/08/16	29
RTSum - 0011076-78.2016.5.18.0181	19/07/16	05/09/16	48
RTSum - 0011079-33.2016.5.18.0181	21/07/16	15/09/16	56

**Legenda:**

**Ajuiz.** Data do Ajuizamento;

**Enc. da Instrução:** Data da conclusão para proferir sentença;

**Prazo:** Quantidade de dias decorridos do ajuizamento até o encerramento da instrução.



## PRAZO MÉDIO ENTRE O AJUIZAMENTO E O ENCERRAMENTO DA INSTRUÇÃO - VARA DO TRABALHO DE SÃO LUIS DE MONTES BELOS

### VARA DO TRABALHO DE SÃO LUIS DE MONTES BELOS

#### SUMARÍSSIMO

Qtd	Prazo Médio
676	60,2

Nr. Processo	Ajuiz.	nc. Instruçã	Prazo
RTSum - 0011079-33.2016.5.18.0181	21/07/16	20/10/16	91
RTSum - 0011081-03.2016.5.18.0181	21/07/16	17/08/16	27
RTSum - 0011082-85.2016.5.18.0181	21/07/16	06/09/16	47
RTSum - 0011084-55.2016.5.18.0181	21/07/16	12/09/16	53
RTSum - 0011089-77.2016.5.18.0181	22/07/16	24/08/16	33
RTSum - 0011100-09.2016.5.18.0181	26/07/16	17/08/16	22
RTSum - 0011106-16.2016.5.18.0181	27/07/16	20/09/16	55
RTSum - 0011107-98.2016.5.18.0181	27/07/16	24/08/16	28
RTSum - 0011108-83.2016.5.18.0181	27/07/16	18/10/16	83
RTSum - 0011109-68.2016.5.18.0181	27/07/16	24/08/16	28
RTSum - 0011111-38.2016.5.18.0181	28/07/16	24/08/16	27
RTSum - 0011112-23.2016.5.18.0181	28/07/16	24/08/16	27
RTSum - 0011115-75.2016.5.18.0181	28/07/16	24/08/16	27
RTSum - 0011118-30.2016.5.18.0181	28/07/16	22/09/16	56
RTSum - 0011119-15.2016.5.18.0181	28/07/16	16/11/16	111
RTSum - 0011120-97.2016.5.18.0181	28/07/16	22/09/16	56
RTSum - 0011121-82.2016.5.18.0181	29/07/16	24/08/16	26
RTSum - 0011122-67.2016.5.18.0181	29/07/16	24/08/16	26
RTSum - 0011123-52.2016.5.18.0181	29/07/16	20/09/16	53
RTSum - 0011124-37.2016.5.18.0181	29/07/16	20/09/16	53
RTSum - 0011125-22.2016.5.18.0181	29/07/16	19/09/16	52
RTSum - 0011131-29.2016.5.18.0181	02/08/16	03/08/16	1
RTSum - 0011131-29.2016.5.18.0181	02/08/16	04/11/16	94
RTSum - 0011138-21.2016.5.18.0181	03/08/16	24/08/16	21

**Legenda:**

**Ajuiz.** Data do Ajuizamento;

**Enc. da Instrução:** Data da conclusão para proferir sentença;

**Prazo:** Quantidade de dias decorridos do ajuizamento até o encerramento da instrução.



## PRAZO MÉDIO ENTRE O AJUIZAMENTO E O ENCERRAMENTO DA INSTRUÇÃO - VARA DO TRABALHO DE SÃO LUIS DE MONTES BELOS

### VARA DO TRABALHO DE SÃO LUIS DE MONTES BELOS

#### SUMARÍSSIMO

Qtd	Prazo Médio
676	60,2

Nr. Processo	Ajuiz.	nc. Instruçã	Prazo
RTSum - 0011143-43.2016.5.18.0181	03/08/16	17/11/16	106
RTSum - 0011145-13.2016.5.18.0181	04/08/16	23/09/16	50
RTSum - 0011146-95.2016.5.18.0181	04/08/16	08/08/16	4
RTSum - 0011148-65.2016.5.18.0181	04/08/16	29/08/16	25
RTSum - 0011150-35.2016.5.18.0181	05/08/16	29/08/16	24
RTSum - 0011152-05.2016.5.18.0181	05/08/16	05/09/16	31
RTSum - 0011155-57.2016.5.18.0181	07/08/16	18/11/16	103
RTSum - 0011161-64.2016.5.18.0181	09/08/16	25/10/16	77
RTSum - 0011163-34.2016.5.18.0181	10/08/16	17/11/16	99
RTSum - 0011168-56.2016.5.18.0181	10/08/16	30/08/16	20
RTSum - 0011173-78.2016.5.18.0181	11/08/16	17/11/16	98
RTSum - 0011174-63.2016.5.18.0181	11/08/16	03/10/16	53
RTSum - 0011180-70.2016.5.18.0181	12/08/16	05/09/16	24
RTSum - 0011182-40.2016.5.18.0181	12/08/16	05/09/16	24
RTSum - 0011184-10.2016.5.18.0181	12/08/16	05/09/16	24
RTSum - 0011185-92.2016.5.18.0181	12/08/16	18/11/16	98
RTSum - 0011186-77.2016.5.18.0181	12/08/16	21/09/16	40
RTSum - 0011187-62.2016.5.18.0181	15/08/16	04/10/16	50
RTSum - 0011189-32.2016.5.18.0181	15/08/16	24/10/16	70
RTSum - 0011190-17.2016.5.18.0181	15/08/16	30/08/16	15
RTSum - 0011195-39.2016.5.18.0181	16/08/16	05/10/16	50
RTSum - 0011199-76.2016.5.18.0181	16/08/16	28/11/16	104
RTSum - 0011200-61.2016.5.18.0181	16/08/16	28/11/16	104
RTSum - 0011207-53.2016.5.18.0181	17/08/16	14/09/16	28

**Legenda:****Ajuiz.** Data do Ajuizamento;**Enc. da Instrução:** Data da conclusão para proferir sentença;**Prazo:** Quantidade de dias decorridos do ajuizamento até o encerramento da instrução.



## PRAZO MÉDIO ENTRE O AJUIZAMENTO E O ENCERRAMENTO DA INSTRUÇÃO - VARA DO TRABALHO DE SÃO LUIS DE MONTES BELOS

### VARA DO TRABALHO DE SÃO LUIS DE MONTES BELOS

#### SUMARÍSSIMO

Qtd	Prazo Médio
676	60,2

Nr. Processo	Ajuiz.	nc. Instruçã	Prazo
RTSum - 0011207-53.2016.5.18.0181	17/08/16	13/10/16	57
RTSum - 0011208-38.2016.5.18.0181	17/08/16	03/10/16	47
RTSum - 0011213-60.2016.5.18.0181	18/08/16	13/12/16	117
RTSum - 0011218-82.2016.5.18.0181	19/08/16	29/08/16	10
RTSum - 0011219-67.2016.5.18.0181	19/08/16	19/09/16	31
RTSum - 0011220-52.2016.5.18.0181	19/08/16	15/09/16	27
RTSum - 0011227-44.2016.5.18.0181	22/08/16	14/09/16	23
RTSum - 0011227-44.2016.5.18.0181	22/08/16	20/10/16	59
RTSum - 0011230-96.2016.5.18.0181	23/08/16	26/09/16	34
RTSum - 0011231-81.2016.5.18.0181	23/08/16	27/10/16	65
RTSum - 0011233-51.2016.5.18.0181	23/08/16	07/11/16	76
RTSum - 0011234-36.2016.5.18.0181	23/08/16	29/11/16	98
RTSum - 0011238-73.2016.5.18.0181	23/08/16	29/11/16	98
RTSum - 0011242-13.2016.5.18.0181	23/08/16	03/10/16	41
RTSum - 0011243-95.2016.5.18.0181	23/08/16	14/09/16	22
RTSum - 0011243-95.2016.5.18.0181	23/08/16	13/10/16	51
RTSum - 0011244-80.2016.5.18.0181	23/08/16	04/10/16	42
RTSum - 0011245-65.2016.5.18.0181	23/08/16	14/09/16	22
RTSum - 0011245-65.2016.5.18.0181	23/08/16	13/10/16	51
RTSum - 0011248-20.2016.5.18.0181	23/08/16	03/10/16	41
RTSum - 0011249-05.2016.5.18.0181	23/08/16	14/09/16	22
RTSum - 0011249-05.2016.5.18.0181	23/08/16	13/10/16	51
RTSum - 0011250-87.2016.5.18.0181	23/08/16	03/10/16	41
RTSum - 0011251-72.2016.5.18.0181	23/08/16	27/09/16	35

**Legenda:**

**Ajuiz.** Data do Ajuizamento;

**Enc. da Instrução:** Data da conclusão para proferir sentença;

**Prazo:** Quantidade de dias decorridos do ajuizamento até o encerramento da instrução.



## PRAZO MÉDIO ENTRE O AJUIZAMENTO E O ENCERRAMENTO DA INSTRUÇÃO - VARA DO TRABALHO DE SÃO LUIS DE MONTES BELOS

### VARA DO TRABALHO DE SÃO LUIS DE MONTES BELOS

#### SUMARÍSSIMO

Qtd	Prazo Médio
676	60,2

Nr. Processo	Ajuiz.	nc. Instruçã	Prazo
RTSum - 0011252-57.2016.5.18.0181	23/08/16	03/10/16	41
RTSum - 0011253-42.2016.5.18.0181	24/08/16	05/09/16	12
RTSum - 0011258-64.2016.5.18.0181	25/08/16	03/10/16	39
RTSum - 0011259-49.2016.5.18.0181	25/08/16	29/11/16	96
RTSum - 0011260-34.2016.5.18.0181	25/08/16	19/09/16	25
RTSum - 0011266-41.2016.5.18.0181	26/08/16	14/10/16	49
RTSum - 0011267-26.2016.5.18.0181	26/08/16	14/12/16	110
RTSum - 0011270-78.2016.5.18.0181	27/08/16	04/10/16	38
RTSum - 0011271-63.2016.5.18.0181	28/08/16	01/12/16	95
RTSum - 0011273-33.2016.5.18.0181	29/08/16	19/09/16	21
RTSum - 0011280-25.2016.5.18.0181	30/08/16	13/10/16	44
RTSum - 0011285-47.2016.5.18.0181	30/08/16	26/10/16	57
RTSum - 0011286-32.2016.5.18.0181	30/08/16	28/09/16	29
RTSum - 0011296-76.2016.5.18.0181	31/08/16	28/09/16	28
RTSum - 0011297-61.2016.5.18.0181	31/08/16	04/10/16	34
RTSum - 0011298-46.2016.5.18.0181	31/08/16	28/09/16	28
RTSum - 0011301-98.2016.5.18.0181	01/09/16	28/09/16	27
RTSum - 0011302-83.2016.5.18.0181	01/09/16	29/11/16	89
RTSum - 0011303-68.2016.5.18.0181	01/09/16	27/09/16	26
RTSum - 0011304-53.2016.5.18.0181	02/09/16	27/09/16	25
RTSum - 0011310-60.2016.5.18.0181	02/09/16	04/10/16	32
RTSum - 0011314-97.2016.5.18.0181	02/09/16	19/10/16	47
RTSum - 0011324-44.2016.5.18.0181	06/09/16	04/11/16	59
RTSum - 0011326-14.2016.5.18.0181	06/09/16	05/10/16	29

**Legenda:****Ajuiz.** Data do Ajuizamento;**Enc. da Instrução:** Data da conclusão para proferir sentença;**Prazo:** Quantidade de dias decorridos do ajuizamento até o encerramento da instrução.



## PRAZO MÉDIO ENTRE O AJUIZAMENTO E O ENCERRAMENTO DA INSTRUÇÃO - VARA DO TRABALHO DE SÃO LUIS DE MONTES BELOS

### VARA DO TRABALHO DE SÃO LUIS DE MONTES BELOS

#### SUMARÍSSIMO

Qtd	Prazo Médio
676	60,2

Nr. Processo	Ajuiz.	nc. Instruçã	Prazo
RTSum - 0011328-81.2016.5.18.0181	06/09/16	05/10/16	29
RTSum - 0011329-66.2016.5.18.0181	07/09/16	16/12/16	100
RTSum - 0011334-88.2016.5.18.0181	08/09/16	03/11/16	56
RTSum - 0011342-65.2016.5.18.0181	09/09/16	13/10/16	34
RTSum - 0011343-50.2016.5.18.0181	09/09/16	05/10/16	26
RTSum - 0011357-34.2016.5.18.0181	13/09/16	13/12/16	91
RTSum - 0011361-71.2016.5.18.0181	14/09/16	16/12/16	93
RTSum - 0011364-26.2016.5.18.0181	14/09/16	29/11/16	76
RTSum - 0011365-11.2016.5.18.0181	15/09/16	24/11/16	70
RTSum - 0011369-48.2016.5.18.0181	16/09/16	17/11/16	62
RTSum - 0011370-33.2016.5.18.0181	16/09/16	19/10/16	33
RTSum - 0011371-18.2016.5.18.0181	16/09/16	27/10/16	41
RTSum - 0011374-70.2016.5.18.0181	18/09/16	18/10/16	30
RTSum - 0011375-55.2016.5.18.0181	19/09/16	13/12/16	85
RTSum - 0011394-61.2016.5.18.0181	20/09/16	10/11/16	51
RTSum - 0011396-31.2016.5.18.0181	20/09/16	25/11/16	66
RTSum - 0011413-67.2016.5.18.0181	21/09/16	13/10/16	22
RTSum - 0011414-52.2016.5.18.0181	21/09/16	13/10/16	22
RTSum - 0011418-89.2016.5.18.0181	22/09/16	20/10/16	28
RTSum - 0011421-44.2016.5.18.0181	22/09/16	14/12/16	83
RTSum - 0011422-29.2016.5.18.0181	22/09/16	27/10/16	35
RTSum - 0011428-36.2016.5.18.0181	23/09/16	27/10/16	34
RTSum - 0011435-28.2016.5.18.0181	26/09/16	13/10/16	17
RTSum - 0011440-50.2016.5.18.0181	27/09/16	07/11/16	41

**Legenda:**

**Ajuiz.** Data do Ajuizamento;

**Enc. da Instrução:** Data da conclusão para proferir sentença;

**Prazo:** Quantidade de dias decorridos do ajuizamento até o encerramento da instrução.



## PRAZO MÉDIO ENTRE O AJUIZAMENTO E O ENCERRAMENTO DA INSTRUÇÃO - VARA DO TRABALHO DE SÃO LUIS DE MONTES BELOS

### VARA DO TRABALHO DE SÃO LUIS DE MONTES BELOS

#### SUMARÍSSIMO

Qtd	Prazo Médio
676	60,2

Nr. Processo	Ajuiz.	nc. Instruçã	Prazo
RTSum - 0011443-05.2016.5.18.0181	27/09/16	27/10/16	30
RTSum - 0011445-72.2016.5.18.0181	28/09/16	14/12/16	77
RTSum - 0011446-57.2016.5.18.0181	28/09/16	11/11/16	44
RTSum - 0011452-64.2016.5.18.0181	28/09/16	17/11/16	50
RTSum - 0011461-26.2016.5.18.0181	30/09/16	16/12/16	77
RTSum - 0011465-63.2016.5.18.0181	30/09/16	17/11/16	48
RTSum - 0011468-18.2016.5.18.0181	03/10/16	19/10/16	16
RTSum - 0011469-03.2016.5.18.0181	03/10/16	18/11/16	46
RTSum - 0011470-85.2016.5.18.0181	03/10/16	27/10/16	24
RTSum - 0011471-70.2016.5.18.0181	03/10/16	30/10/16	27
RTSum - 0011479-47.2016.5.18.0181	05/10/16	17/11/16	43
RTSum - 0011483-84.2016.5.18.0181	07/10/16	15/12/16	69
RTSum - 0011485-54.2016.5.18.0181	07/10/16	23/11/16	47
RTSum - 0011490-76.2016.5.18.0181	07/10/16	20/10/16	13
RTSum - 0011491-61.2016.5.18.0181	07/10/16	20/10/16	13
RTSum - 0011497-68.2016.5.18.0181	11/10/16	17/11/16	37
RTSum - 0011498-53.2016.5.18.0181	11/10/16	14/10/16	3
RTSum - 0011498-53.2016.5.18.0181	11/10/16	18/11/16	38
RTSum - 0011509-82.2016.5.18.0181	14/10/16	06/12/16	53
RTSum - 0011510-67.2016.5.18.0181	14/10/16	10/11/16	27
RTSum - 0011513-22.2016.5.18.0181	14/10/16	07/12/16	54
RTSum - 0011516-74.2016.5.18.0181	14/10/16	10/11/16	27
RTSum - 0011517-59.2016.5.18.0181	14/10/16	06/12/16	53
RTSum - 0011518-44.2016.5.18.0181	14/10/16	10/11/16	27

**Legenda:**

**Ajuiz.** Data do Ajuizamento;

**Enc. da Instrução:** Data da conclusão para proferir sentença;

**Prazo:** Quantidade de dias decorridos do ajuizamento até o encerramento da instrução.



## PRAZO MÉDIO ENTRE O AJUIZAMENTO E O ENCERRAMENTO DA INSTRUÇÃO - VARA DO TRABALHO DE SÃO LUIS DE MONTES BELOS

### VARA DO TRABALHO DE SÃO LUIS DE MONTES BELOS

#### SUMARÍSSIMO

Qtd	Prazo Médio
676	60,2

Nr. Processo	Ajuiz.	nc. Instruçã	Prazo
RTSum - 0011526-21.2016.5.18.0181	17/10/16	18/11/16	32
RTSum - 0011527-06.2016.5.18.0181	17/10/16	22/11/16	36
RTSum - 0011537-50.2016.5.18.0181	19/10/16	21/10/16	2
RTSum - 0011538-35.2016.5.18.0181	20/10/16	04/11/16	15
RTSum - 0011557-41.2016.5.18.0181	22/10/16	29/11/16	38
RTSum - 0011560-93.2016.5.18.0181	24/10/16	29/11/16	36
RTSum - 0011561-78.2016.5.18.0181	24/10/16	29/11/16	36
RTSum - 0011563-48.2016.5.18.0181	24/10/16	29/11/16	36
RTSum - 0011564-33.2016.5.18.0181	24/10/16	23/11/16	30
RTSum - 0011565-18.2016.5.18.0181	24/10/16	23/11/16	30
RTSum - 0011566-03.2016.5.18.0181	25/10/16	29/11/16	35
RTSum - 0011567-85.2016.5.18.0181	25/10/16	29/11/16	35
RTSum - 0011572-10.2016.5.18.0181	25/10/16	29/11/16	35
RTSum - 0011573-92.2016.5.18.0181	25/10/16	29/11/16	35
RTSum - 0011574-77.2016.5.18.0181	25/10/16	29/11/16	35
RTSum - 0011575-62.2016.5.18.0181	25/10/16	14/12/16	50
RTSum - 0011576-47.2016.5.18.0181	25/10/16	29/11/16	35
RTSum - 0011589-46.2016.5.18.0181	28/10/16	06/12/16	39
RTSum - 0011591-16.2016.5.18.0181	28/10/16	06/12/16	39
RTSum - 0011593-83.2016.5.18.0181	29/10/16	16/12/16	48
RTSum - 0011595-53.2016.5.18.0181	30/10/16	30/11/16	31
RTSum - 0011599-90.2016.5.18.0181	31/10/16	06/12/16	36
RTSum - 0011604-15.2016.5.18.0181	01/11/16	24/11/16	23
RTSum - 0011612-89.2016.5.18.0181	02/11/16	30/11/16	28

**Legenda:**

**Ajuiz.** Data do Ajuizamento;

**Enc. da Instrução:** Data da conclusão para proferir sentença;

**Prazo:** Quantidade de dias decorridos do ajuizamento até o encerramento da instrução.



## PRAZO MÉDIO ENTRE O AJUIZAMENTO E O ENCERRAMENTO DA INSTRUÇÃO - VARA DO TRABALHO DE SÃO LUIS DE MONTES BELOS

### VARA DO TRABALHO DE SÃO LUIS DE MONTES BELOS

#### SUMARÍSSIMO

Qtd	Prazo Médio
676	60,2

Nr. Processo	Ajuiz.	nc. Instruçã	Prazo
RTSum - 0011613-74.2016.5.18.0181	02/11/16	14/12/16	42
RTSum - 0011614-59.2016.5.18.0181	03/11/16	07/12/16	34
RTSum - 0011615-44.2016.5.18.0181	03/11/16	06/12/16	33
RTSum - 0011621-51.2016.5.18.0181	04/11/16	16/11/16	12
RTSum - 0011624-06.2016.5.18.0181	07/11/16	28/11/16	21
RTSum - 0011625-88.2016.5.18.0181	07/11/16	23/11/16	16
RTSum - 0011627-58.2016.5.18.0181	07/11/16	07/12/16	30
RTSum - 0011628-43.2016.5.18.0181	07/11/16	30/11/16	23
RTSum - 0011631-95.2016.5.18.0181	08/11/16	16/12/16	38
RTSum - 0011647-49.2016.5.18.0181	10/11/16	30/11/16	20
RTSum - 0011650-04.2016.5.18.0181	10/11/16	07/12/16	27
RTSum - 0011652-71.2016.5.18.0181	10/11/16	07/12/16	27
RTSum - 0011653-56.2016.5.18.0181	10/11/16	07/12/16	27
RTSum - 0011655-26.2016.5.18.0181	10/11/16	07/12/16	27
RTSum - 0011657-93.2016.5.18.0181	11/11/16	14/12/16	33
RTSum - 0011658-78.2016.5.18.0181	11/11/16	14/12/16	33
RTSum - 0011659-63.2016.5.18.0181	11/11/16	14/12/16	33
RTSum - 0011660-48.2016.5.18.0181	11/11/16	14/12/16	33
RTSum - 0011661-33.2016.5.18.0181	11/11/16	14/12/16	33
RTSum - 0011668-25.2016.5.18.0181	16/11/16	07/12/16	21
RTSum - 0011670-92.2016.5.18.0181	16/11/16	13/12/16	27
RTSum - 0011756-63.2016.5.18.0181	26/11/16	13/12/16	17
RTSum - 0011797-30.2016.5.18.0181	01/12/16	12/12/16	11
RTSum - 0011804-22.2016.5.18.0181	02/12/16	14/12/16	12

**Legenda:**

**Ajuiz.** Data do Ajuizamento;

**Enc. da Instrução:** Data da conclusão para proferir sentença;

**Prazo:** Quantidade de dias decorridos do ajuizamento até o encerramento da instrução.



## PRAZO MÉDIO ENTRE O AJUIZAMENTO E O ENCERRAMENTO DA INSTRUÇÃO - VARA DO TRABALHO DE SÃO LUIS DE MONTES BELOS

### VARA DO TRABALHO DE SÃO LUIS DE MONTES BELOS

#### SUMARÍSSIMO

Qtd	Prazo Médio
676	60,2

Nr. Processo	Ajuiz.	nc. Instruçã	Prazo
RTSum - 0011806-89.2016.5.18.0181	02/12/16	14/12/16	12
RTSum - 0011808-59.2016.5.18.0181	02/12/16	14/12/16	12
RTSum - 0011809-44.2016.5.18.0181	02/12/16	14/12/16	12
RTSum - 0011817-21.2016.5.18.0181	05/12/16	06/12/16	1
RTSum - 0011818-06.2016.5.18.0181	05/12/16	14/12/16	9
RTSum - 0011907-70.2015.5.18.0017	02/03/16	29/06/16	119
<b>Legenda:</b> Ajuiz. Data do Ajuizamento; Enc. da Instrução: Data da conclusão para proferir sentença; Prazo: Quantidade de dias decorridos do ajuizamento até o encerramento da instrução.			



## PRAZO MÉDIO ENTRE O AJUIZAMENTO E O ENCERRAMENTO DA INSTRUÇÃO - VARA DO TRABALHO DE SÃO LUIS DE MONTES BELOS

Data do encerramento da instrução entre 1/1/2016 e 31/12/2016 23:59:59

### Sem magistrado

#### SUMARÍSSIMO

Qtd	Prazo Médio
676	60,2

Nr. Processo	Ajuiz.	nc. Instruçã	Prazo
RTSum - 0000004-24.2015.5.18.0151	13/01/15	30/05/16	503
RTSum - 0000410-52.2015.5.18.0181	07/05/15	14/03/16	312
RTSum - 0000521-70.2014.5.18.0181	10/02/14	06/02/16	726
RTSum - 0000532-36.2013.5.18.0181	15/03/13	15/01/16	1.036
RTSum - 0000756-03.2015.5.18.0181	16/08/15	22/02/16	190
RTSum - 0000771-69.2015.5.18.0181	18/08/15	04/02/16	170
RTSum - 0000771-69.2015.5.18.0181	18/08/15	05/04/16	231
RTSum - 0000833-12.2015.5.18.0181	29/08/15	19/01/16	143
RTSum - 0000834-94.2015.5.18.0181	29/08/15	04/02/16	159
RTSum - 0000839-19.2015.5.18.0181	30/08/15	03/03/16	186
RTSum - 0000860-92.2015.5.18.0181	02/09/15	19/01/16	139
RTSum - 0000862-62.2015.5.18.0181	02/09/15	01/02/16	152
RTSum - 0000863-47.2015.5.18.0181	02/09/15	19/01/16	139
RTSum - 0000866-02.2015.5.18.0181	03/09/15	26/01/16	145
RTSum - 0000866-02.2015.5.18.0181	03/09/15	16/02/16	166
RTSum - 0000867-84.2015.5.18.0181	03/09/15	05/02/16	155
RTSum - 0000867-84.2015.5.18.0181	03/09/15	15/03/16	194
RTSum - 0000868-69.2015.5.18.0181	03/09/15	26/01/16	145
RTSum - 0000868-69.2015.5.18.0181	03/09/15	18/02/16	168
RTSum - 0001006-36.2015.5.18.0181	25/09/15	01/02/16	129
RTSum - 0001015-95.2015.5.18.0181	25/09/15	03/02/16	131
RTSum - 0001015-95.2015.5.18.0181	25/09/15	17/03/16	174

**Legenda:**

Ajuiz. Data do Ajuizamento;

Enc. da Instrução: Data da conclusão para proferir sentença;

Prazo: Quantidade de dias decorridos do ajuizamento até o encerramento da instrução.



## PRAZO MÉDIO ENTRE O AJUIZAMENTO E O ENCERRAMENTO DA INSTRUÇÃO - VARA DO TRABALHO DE SÃO LUIS DE MONTES BELOS

Sem magistrado

SUMARÍSSIMO

Qtd	Prazo Médio
676	60,2

Nr. Processo	Ajuiz.	nc. Instruçã	Prazo
RTSum - 0001019-35.2015.5.18.0181	28/09/15	01/06/16	247
RTSum - 0001019-35.2015.5.18.0181	28/09/15	02/08/16	309
RTSum - 0001021-05.2015.5.18.0181	28/09/15	01/06/16	247
RTSum - 0001021-05.2015.5.18.0181	28/09/15	02/08/16	309
RTSum - 0001037-56.2015.5.18.0181	30/09/15	15/01/16	107
RTSum - 0001041-93.2015.5.18.0181	01/10/15	27/01/16	118
RTSum - 0001041-93.2015.5.18.0181	01/10/15	11/03/16	162
RTSum - 0001063-54.2015.5.18.0181	06/10/15	03/03/16	149
RTSum - 0001069-61.2015.5.18.0181	07/10/15	04/02/16	120
RTSum - 0001081-75.2015.5.18.0181	12/10/15	03/02/16	114
RTSum - 0001081-75.2015.5.18.0181	12/10/15	04/04/16	175
RTSum - 0001137-11.2015.5.18.0181	21/10/15	27/01/16	98
RTSum - 0001137-11.2015.5.18.0181	21/10/15	03/03/16	134
RTSum - 0001152-77.2015.5.18.0181	26/10/15	05/07/16	253
RTSum - 0001152-77.2015.5.18.0181	26/10/15	30/08/16	309
RTSum - 0001161-39.2015.5.18.0181	26/10/15	03/02/16	100
RTSum - 0001161-39.2015.5.18.0181	26/10/15	22/03/16	148
RTSum - 0001162-24.2015.5.18.0181	26/10/15	03/02/16	100
RTSum - 0001230-71.2015.5.18.0181	05/11/15	28/04/16	175
RTSum - 0001238-48.2015.5.18.0181	06/11/15	23/02/16	109
RTSum - 0001242-85.2015.5.18.0181	07/11/15	23/02/16	108
RTSum - 0010001-04.2016.5.18.0181	04/01/16	22/06/16	170
RTSum - 0010001-38.2015.5.18.0181	10/11/15	01/02/16	83
RTSum - 0010002-86.2016.5.18.0181	05/01/16	01/03/16	56
RTSum - 0010003-71.2016.5.18.0181	05/01/16	08/03/16	63
<b>Legenda:</b> Ajuiz. Data do Ajuizamento; Enc. da Instrução: Data da conclusão para proferir sentença; Prazo: Quantidade de dias decorridos do ajuizamento até o encerramento da instrução.			



## PRAZO MÉDIO ENTRE O AJUIZAMENTO E O ENCERRAMENTO DA INSTRUÇÃO - VARA DO TRABALHO DE SÃO LUIS DE MONTES BELOS

Sem magistrado

SUMARÍSSIMO

Qtd	Prazo Médio
676	60,2

Nr. Processo	Ajuiz.	nc. Instruçã	Prazo
RTSum - 0010004-56.2016.5.18.0181	06/01/16	28/01/16	22
RTSum - 0010004-90.2015.5.18.0181	10/11/15	25/01/16	76
RTSum - 0010005-41.2016.5.18.0181	06/01/16	08/03/16	62
RTSum - 0010007-11.2016.5.18.0181	06/01/16	09/03/16	63
RTSum - 0010007-11.2016.5.18.0181	06/01/16	13/04/16	98
RTSum - 0010007-11.2016.5.18.0181	06/01/16	02/05/16	117
RTSum - 0010007-11.2016.5.18.0181	06/01/16	30/05/16	145
RTSum - 0010009-78.2016.5.18.0181	07/01/16	01/04/16	85
RTSum - 0010009-78.2016.5.18.0181	07/01/16	24/05/16	138
RTSum - 0010012-33.2016.5.18.0181	08/01/16	26/02/16	49
RTSum - 0010014-03.2016.5.18.0181	08/01/16	24/02/16	47
RTSum - 0010014-37.2015.5.18.0181	16/11/15	25/04/16	161
RTSum - 0010015-22.2015.5.18.0181	16/11/15	01/02/16	77
RTSum - 0010019-25.2016.5.18.0181	11/01/16	28/01/16	17
RTSum - 0010021-92.2016.5.18.0181	11/01/16	29/01/16	18
RTSum - 0010022-77.2016.5.18.0181	12/01/16	01/03/16	49
RTSum - 0010023-62.2016.5.18.0181	12/01/16	05/04/16	84
RTSum - 0010025-32.2016.5.18.0181	12/01/16	09/03/16	57
RTSum - 0010027-36.2015.5.18.0181	19/11/15	24/05/16	187
RTSum - 0010030-54.2016.5.18.0181	13/01/16	12/02/16	30
RTSum - 0010031-39.2016.5.18.0181	13/01/16	09/03/16	56
RTSum - 0010032-24.2016.5.18.0181	13/01/16	19/02/16	37
RTSum - 0010037-46.2016.5.18.0181	14/01/16	17/03/16	63
RTSum - 0010039-16.2016.5.18.0181	14/01/16	14/04/16	91
RTSum - 0010040-98.2016.5.18.0181	14/01/16	21/03/16	67
<b>Legenda:</b> Ajuiz. Data do Ajuizamento; Enc. da Instrução: Data da conclusão para proferir sentença; Prazo: Quantidade de dias decorridos do ajuizamento até o encerramento da instrução.			



## PRAZO MÉDIO ENTRE O AJUIZAMENTO E O ENCERRAMENTO DA INSTRUÇÃO - VARA DO TRABALHO DE SÃO LUIS DE MONTES BELOS

Sem magistrado

SUMARÍSSIMO

Qtd	Prazo Médio
676	60,2

Nr. Processo	Ajuiz.	nc. Instruçã	Prazo
RTSum - 0010041-83.2016.5.18.0181	14/01/16	09/03/16	55
RTSum - 0010042-05.2015.5.18.0181	20/11/15	25/01/16	66
RTSum - 0010047-27.2015.5.18.0181	23/11/15	25/01/16	63
RTSum - 0010047-90.2016.5.18.0181	15/01/16	09/03/16	54
RTSum - 0010050-45.2016.5.18.0181	15/01/16	25/02/16	41
RTSum - 0010055-67.2016.5.18.0181	18/01/16	17/03/16	59
RTSum - 0010056-52.2016.5.18.0181	18/01/16	24/02/16	37
RTSum - 0010058-22.2016.5.18.0181	18/01/16	25/02/16	38
RTSum - 0010059-07.2016.5.18.0181	18/01/16	10/03/16	52
RTSum - 0010060-89.2016.5.18.0181	18/01/16	25/02/16	38
RTSum - 0010062-59.2016.5.18.0181	18/01/16	14/03/16	56
RTSum - 0010063-44.2016.5.18.0181	18/01/16	01/04/16	74
RTSum - 0010063-44.2016.5.18.0181	18/01/16	24/05/16	127
RTSum - 0010064-29.2016.5.18.0181	18/01/16	14/03/16	56
RTSum - 0010067-81.2016.5.18.0181	19/01/16	28/03/16	69
RTSum - 0010069-51.2016.5.18.0181	20/01/16	01/03/16	41
RTSum - 0010069-85.2015.5.18.0181	26/11/15	26/01/16	61
RTSum - 0010069-85.2015.5.18.0181	26/11/15	27/01/16	62
RTSum - 0010070-36.2016.5.18.0181	20/01/16	18/02/16	29
RTSum - 0010072-40.2015.5.18.0181	26/11/15	01/02/16	67
RTSum - 0010073-25.2015.5.18.0181	26/11/15	27/01/16	62
RTSum - 0010074-73.2016.5.18.0181	21/01/16	18/03/16	57
RTSum - 0010075-58.2016.5.18.0181	21/01/16	18/03/16	57
RTSum - 0010075-92.2015.5.18.0181	26/11/15	26/01/16	61
RTSum - 0010076-43.2016.5.18.0181	21/01/16	14/03/16	53
<b>Legenda:</b> Ajuiz. Data do Ajuizamento; Enc. da Instrução: Data da conclusão para proferir sentença; Prazo: Quantidade de dias decorridos do ajuizamento até o encerramento da instrução.			



## PRAZO MÉDIO ENTRE O AJUIZAMENTO E O ENCERRAMENTO DA INSTRUÇÃO - VARA DO TRABALHO DE SÃO LUIS DE MONTES BELOS

Sem magistrado

SUMARÍSSIMO

Qtd	Prazo Médio
676	60,2

Nr. Processo	Ajuiz.	nc. Instruçã	Prazo
RTSum - 0010078-13.2016.5.18.0181	21/01/16	22/03/16	61
RTSum - 0010086-24.2015.5.18.0181	28/11/15	18/02/16	82
RTSum - 0010087-09.2015.5.18.0181	28/11/15	01/03/16	94
RTSum - 0010090-27.2016.5.18.0181	21/01/16	22/03/16	61
RTSum - 0010096-34.2016.5.18.0181	25/01/16	18/02/16	24
RTSum - 0010096-34.2016.5.18.0181	25/01/16	19/02/16	25
RTSum - 0010096-68.2015.5.18.0181	02/12/15	13/04/16	133
RTSum - 0010097-19.2016.5.18.0181	25/01/16	06/04/16	72
RTSum - 0010097-53.2015.5.18.0181	02/12/15	13/04/16	133
RTSum - 0010099-86.2016.5.18.0181	25/01/16	01/03/16	36
RTSum - 0010100-71.2016.5.18.0181	26/01/16	26/02/16	31
RTSum - 0010108-82.2015.5.18.0181	06/12/15	28/01/16	53
RTSum - 0010109-67.2015.5.18.0181	06/12/15	10/03/16	95
RTSum - 0010110-52.2015.5.18.0181	06/12/15	24/02/16	80
RTSum - 0010111-03.2016.5.18.0181	27/01/16	15/06/16	140
RTSum - 0010112-22.2015.5.18.0181	07/12/15	26/09/16	294
RTSum - 0010114-89.2015.5.18.0181	07/12/15	27/01/16	51
RTSum - 0010116-25.2016.5.18.0181	29/01/16	22/03/16	53
RTSum - 0010116-59.2015.5.18.0181	08/12/15	28/01/16	51
RTSum - 0010117-10.2016.5.18.0181	29/01/16	17/03/16	48
RTSum - 0010117-44.2015.5.18.0181	08/12/15	27/06/16	202
RTSum - 0010118-92.2016.5.18.0181	29/01/16	22/03/16	53
RTSum - 0010120-62.2016.5.18.0181	29/01/16	17/02/16	19
RTSum - 0010120-96.2015.5.18.0181	08/12/15	28/01/16	51
RTSum - 0010122-66.2015.5.18.0181	09/12/15	28/01/16	50
<b>Legenda:</b> Ajuiz. Data do Ajuizamento; Enc. da Instrução: Data da conclusão para proferir sentença; Prazo: Quantidade de dias decorridos do ajuizamento até o encerramento da instrução.			



## PRAZO MÉDIO ENTRE O AJUIZAMENTO E O ENCERRAMENTO DA INSTRUÇÃO - VARA DO TRABALHO DE SÃO LUIS DE MONTES BELOS

Sem magistrado

SUMARÍSSIMO

Qtd	Prazo Médio
676	60,2

Nr. Processo	Ajuiz.	nc. Instruçã	Prazo
RTSum - 0010124-36.2015.5.18.0181	09/12/15	26/02/16	79
RTSum - 0010124-36.2015.5.18.0181	09/12/15	12/04/16	125
RTSum - 0010125-84.2016.5.18.0181	01/02/16	16/03/16	44
RTSum - 0010129-58.2015.5.18.0181	10/12/15	27/01/16	48
RTSum - 0010130-43.2015.5.18.0181	11/12/15	28/01/16	48
RTSum - 0010131-28.2015.5.18.0181	11/12/15	12/01/16	32
RTSum - 0010131-91.2016.5.18.0181	02/02/16	18/02/16	16
RTSum - 0010134-80.2015.5.18.0181	14/12/15	05/02/16	53
RTSum - 0010137-35.2015.5.18.0181	15/12/15	03/02/16	50
RTSum - 0010138-20.2015.5.18.0181	15/12/15	28/01/16	44
RTSum - 0010138-83.2016.5.18.0181	03/02/16	21/03/16	47
RTSum - 0010139-05.2015.5.18.0181	15/12/15	05/04/16	112
RTSum - 0010139-05.2015.5.18.0181	15/12/15	24/05/16	161
RTSum - 0010139-68.2016.5.18.0181	03/02/16	18/02/16	15
RTSum - 0010140-53.2016.5.18.0181	04/02/16	26/02/16	22
RTSum - 0010143-08.2016.5.18.0181	08/02/16	16/03/16	37
RTSum - 0010148-30.2016.5.18.0181	11/02/16	21/03/16	39
RTSum - 0010149-15.2016.5.18.0181	11/02/16	06/12/16	299
RTSum - 0010152-67.2016.5.18.0181	12/02/16	14/03/16	31
RTSum - 0010154-37.2016.5.18.0181	12/02/16	14/04/16	62
RTSum - 0010154-71.2015.5.18.0181	16/12/15	15/02/16	61
RTSum - 0010161-29.2016.5.18.0181	15/02/16	03/03/16	17
RTSum - 0010163-96.2016.5.18.0181	16/02/16	02/06/16	107
RTSum - 0010171-73.2016.5.18.0181	17/02/16	28/03/16	40
RTSum - 0010174-28.2016.5.18.0181	18/02/16	27/04/16	69
<b>Legenda:</b> Ajuiz. Data do Ajuizamento; Enc. da Instrução: Data da conclusão para proferir sentença; Prazo: Quantidade de dias decorridos do ajuizamento até o encerramento da instrução.			



## PRAZO MÉDIO ENTRE O AJUIZAMENTO E O ENCERRAMENTO DA INSTRUÇÃO - VARA DO TRABALHO DE SÃO LUIS DE MONTES BELOS

Sem magistrado

SUMARÍSSIMO

Qtd	Prazo Médio
676	60,2

Nr. Processo	Ajuiz.	nc. Instruçã	Prazo
RTSum - 0010176-95.2016.5.18.0181	18/02/16	11/05/16	83
RTSum - 0010179-84.2015.5.18.0181	18/12/15	08/03/16	81
RTSum - 0010182-05.2016.5.18.0181	19/02/16	10/03/16	20
RTSum - 0010182-05.2016.5.18.0181	19/02/16	07/04/16	48
RTSum - 0010183-87.2016.5.18.0181	19/02/16	24/05/16	95
RTSum - 0010184-09.2015.5.18.0181	18/12/15	28/01/16	41
RTSum - 0010184-72.2016.5.18.0181	19/02/16	06/04/16	47
RTSum - 0010186-42.2016.5.18.0181	19/02/16	15/04/16	56
RTSum - 0010188-12.2016.5.18.0181	22/02/16	22/03/16	29
RTSum - 0010188-46.2015.5.18.0181	23/12/15	24/02/16	63
RTSum - 0010189-31.2015.5.18.0181	24/12/15	28/01/16	35
RTSum - 0010189-94.2016.5.18.0181	22/02/16	04/04/16	42
RTSum - 0010190-16.2015.5.18.0181	28/12/15	22/03/16	85
RTSum - 0010191-64.2016.5.18.0181	22/02/16	06/04/16	44
RTSum - 0010191-98.2015.5.18.0181	30/12/15	12/01/16	13
RTSum - 0010195-04.2016.5.18.0181	23/02/16	08/03/16	14
RTSum - 0010211-55.2016.5.18.0181	24/02/16	16/03/16	21
RTSum - 0010212-40.2016.5.18.0181	24/02/16	28/04/16	64
RTSum - 0010214-10.2016.5.18.0181	24/02/16	13/04/16	49
RTSum - 0010220-17.2016.5.18.0181	26/02/16	17/03/16	20
RTSum - 0010234-98.2016.5.18.0181	01/03/16	06/04/16	36
RTSum - 0010237-53.2016.5.18.0181	02/03/16	17/03/16	15
RTSum - 0010244-45.2016.5.18.0181	02/03/16	27/04/16	56
RTSum - 0010246-15.2016.5.18.0181	02/03/16	28/09/16	210
RTSum - 0010248-82.2016.5.18.0181	02/03/16	02/05/16	61
<b>Legenda:</b> Ajuiz. Data do Ajuizamento; Enc. da Instrução: Data da conclusão para proferir sentença; Prazo: Quantidade de dias decorridos do ajuizamento até o encerramento da instrução.			



## PRAZO MÉDIO ENTRE O AJUIZAMENTO E O ENCERRAMENTO DA INSTRUÇÃO - VARA DO TRABALHO DE SÃO LUIS DE MONTES BELOS

Sem magistrado

SUMARÍSSIMO

Qtd	Prazo Médio
676	60,2

Nr. Processo	Ajuiz.	nc. Instruçã	Prazo
RTSum - 0010249-67.2016.5.18.0181	02/03/16	15/12/16	288
RTSum - 0010251-37.2016.5.18.0181	03/03/16	27/10/16	238
RTSum - 0010252-22.2016.5.18.0181	03/03/16	11/04/16	39
RTSum - 0010255-74.2016.5.18.0181	03/03/16	17/03/16	14
RTSum - 0010256-59.2016.5.18.0181	03/03/16	12/04/16	40
RTSum - 0010259-14.2016.5.18.0181	04/03/16	28/04/16	55
RTSum - 0010261-81.2016.5.18.0181	04/03/16	01/04/16	28
RTSum - 0010261-81.2016.5.18.0181	04/03/16	24/05/16	81
RTSum - 0010262-66.2016.5.18.0181	04/03/16	18/04/16	45
RTSum - 0010263-51.2016.5.18.0181	04/03/16	13/06/16	101
RTSum - 0010265-21.2016.5.18.0181	04/03/16	17/05/16	74
RTSum - 0010266-06.2016.5.18.0181	04/03/16	22/03/16	18
RTSum - 0010267-88.2016.5.18.0181	04/03/16	12/07/16	130
RTSum - 0010271-28.2016.5.18.0181	05/03/16	28/03/16	23
RTSum - 0010272-13.2016.5.18.0181	05/03/16	21/03/16	16
RTSum - 0010276-50.2016.5.18.0181	06/03/16	28/04/16	53
RTSum - 0010279-05.2016.5.18.0181	06/03/16	16/03/16	10
RTSum - 0010280-87.2016.5.18.0181	06/03/16	20/04/16	45
RTSum - 0010281-72.2016.5.18.0181	06/03/16	16/03/16	10
RTSum - 0010283-42.2016.5.18.0181	06/03/16	16/03/16	10
RTSum - 0010284-27.2016.5.18.0181	06/03/16	20/04/16	45
RTSum - 0010285-12.2016.5.18.0181	06/03/16	15/06/16	101
RTSum - 0010287-79.2016.5.18.0181	07/03/16	03/04/16	27
RTSum - 0010287-79.2016.5.18.0181	07/03/16	24/05/16	78
RTSum - 0010289-49.2016.5.18.0181	07/03/16	23/06/16	108
<b>Legenda:</b> Ajuiz. Data do Ajuizamento; Enc. da Instrução: Data da conclusão para proferir sentença; Prazo: Quantidade de dias decorridos do ajuizamento até o encerramento da instrução.			



## PRAZO MÉDIO ENTRE O AJUIZAMENTO E O ENCERRAMENTO DA INSTRUÇÃO - VARA DO TRABALHO DE SÃO LUIS DE MONTES BELOS

Sem magistrado

SUMARÍSSIMO

Qtd	Prazo Médio
676	60,2

Nr. Processo	Ajuiz.	nc. Instruçã	Prazo
RTSum - 0010289-49.2016.5.18.0181	07/03/16	26/08/16	172
RTSum - 0010289-49.2016.5.18.0181	07/03/16	02/09/16	179
RTSum - 0010290-34.2016.5.18.0181	07/03/16	04/07/16	119
RTSum - 0010291-19.2016.5.18.0181	07/03/16	24/06/16	109
RTSum - 0010291-19.2016.5.18.0181	07/03/16	24/08/16	170
RTSum - 0010292-04.2016.5.18.0181	07/03/16	20/04/16	44
RTSum - 0010294-71.2016.5.18.0181	07/03/16	03/05/16	57
RTSum - 0010299-93.2016.5.18.0181	07/03/16	03/04/16	27
RTSum - 0010299-93.2016.5.18.0181	07/03/16	24/05/16	78
RTSum - 0010300-78.2016.5.18.0181	07/03/16	05/07/16	120
RTSum - 0010302-48.2016.5.18.0181	07/03/16	12/04/16	36
RTSum - 0010306-85.2016.5.18.0181	08/03/16	18/04/16	41
RTSum - 0010307-70.2016.5.18.0181	08/03/16	03/04/16	26
RTSum - 0010307-70.2016.5.18.0181	08/03/16	24/05/16	77
RTSum - 0010308-55.2016.5.18.0181	08/03/16	13/04/16	36
RTSum - 0010308-55.2016.5.18.0181	08/03/16	13/05/16	66
RTSum - 0010309-40.2016.5.18.0181	08/03/16	03/04/16	26
RTSum - 0010309-40.2016.5.18.0181	08/03/16	24/05/16	77
RTSum - 0010311-10.2016.5.18.0181	09/03/16	03/04/16	25
RTSum - 0010311-10.2016.5.18.0181	09/03/16	24/05/16	76
RTSum - 0010314-62.2016.5.18.0181	09/03/16	04/05/16	56
RTSum - 0010315-47.2016.5.18.0181	09/03/16	03/04/16	25
RTSum - 0010315-47.2016.5.18.0181	09/03/16	24/05/16	76
RTSum - 0010320-69.2016.5.18.0181	10/03/16	27/04/16	48
RTSum - 0010325-91.2016.5.18.0181	10/03/16	14/06/16	96
<b>Legenda:</b> Ajuiz. Data do Ajuizamento; Enc. da Instrução: Data da conclusão para proferir sentença; Prazo: Quantidade de dias decorridos do ajuizamento até o encerramento da instrução.			



## PRAZO MÉDIO ENTRE O AJUIZAMENTO E O ENCERRAMENTO DA INSTRUÇÃO - VARA DO TRABALHO DE SÃO LUIS DE MONTES BELOS

Sem magistrado

SUMARÍSSIMO

Qtd	Prazo Médio
676	60,2

Nr. Processo	Ajuiz.	nc. Instruçã	Prazo
RTSum - 0010340-60.2016.5.18.0181	11/03/16	19/04/16	39
RTSum - 0010341-45.2016.5.18.0181	11/03/16	06/04/16	26
RTSum - 0010348-37.2016.5.18.0181	15/03/16	22/03/16	7
RTSum - 0010348-37.2016.5.18.0181	15/03/16	27/04/16	43
RTSum - 0010352-74.2016.5.18.0181	15/03/16	04/05/16	50
RTSum - 0010353-59.2016.5.18.0181	15/03/16	06/04/16	22
RTSum - 0010359-66.2016.5.18.0181	15/03/16	13/05/16	59
RTSum - 0010361-36.2016.5.18.0181	15/03/16	15/06/16	92
RTSum - 0010364-88.2016.5.18.0181	16/03/16	04/05/16	49
RTSum - 0010365-73.2016.5.18.0181	16/03/16	13/05/16	58
RTSum - 0010366-58.2016.5.18.0181	16/03/16	19/04/16	34
RTSum - 0010368-28.2016.5.18.0181	16/03/16	19/04/16	34
RTSum - 0010369-13.2016.5.18.0181	16/03/16	06/04/16	21
RTSum - 0010370-95.2016.5.18.0181	16/03/16	19/04/16	34
RTSum - 0010371-80.2016.5.18.0181	16/03/16	06/04/16	21
RTSum - 0010372-65.2016.5.18.0181	16/03/16	19/04/16	34
RTSum - 0010374-35.2016.5.18.0181	16/03/16	19/04/16	34
RTSum - 0010375-20.2016.5.18.0181	16/03/16	06/04/16	21
RTSum - 0010376-05.2016.5.18.0181	16/03/16	19/04/16	34
RTSum - 0010385-64.2016.5.18.0181	17/03/16	16/05/16	60
RTSum - 0010386-49.2016.5.18.0181	17/03/16	20/04/16	34
RTSum - 0010389-04.2016.5.18.0181	18/03/16	30/06/16	104
RTSum - 0010393-41.2016.5.18.0181	18/03/16	06/04/16	19
RTSum - 0010399-48.2016.5.18.0181	22/03/16	12/05/16	51
RTSum - 0010402-03.2016.5.18.0181	23/03/16	06/07/16	105
<b>Legenda:</b> Ajuiz. Data do Ajuizamento; Enc. da Instrução: Data da conclusão para proferir sentença; Prazo: Quantidade de dias decorridos do ajuizamento até o encerramento da instrução.			



## PRAZO MÉDIO ENTRE O AJUIZAMENTO E O ENCERRAMENTO DA INSTRUÇÃO - VARA DO TRABALHO DE SÃO LUIS DE MONTES BELOS

Sem magistrado

SUMARÍSSIMO

Qtd	Prazo Médio
676	60,2

Nr. Processo	Ajuiz.	nc. Instruçã	Prazo
RTSum - 0010403-85.2016.5.18.0181	23/03/16	03/05/16	41
RTSum - 0010404-70.2016.5.18.0181	23/03/16	04/07/16	103
RTSum - 0010405-55.2016.5.18.0181	23/03/16	20/04/16	28
RTSum - 0010406-40.2016.5.18.0181	23/03/16	20/04/16	28
RTSum - 0010408-10.2016.5.18.0181	23/03/16	18/04/16	26
RTSum - 0010419-39.2016.5.18.0181	28/03/16	25/05/16	58
RTSum - 0010425-46.2016.5.18.0181	29/03/16	03/05/16	35
RTSum - 0010435-90.2016.5.18.0181	29/03/16	15/04/16	17
RTSum - 0010436-75.2016.5.18.0181	29/03/16	11/05/16	43
RTSum - 0010437-60.2016.5.18.0181	29/03/16	27/06/16	90
RTSum - 0010439-30.2016.5.18.0181	30/03/16	19/04/16	20
RTSum - 0010447-07.2016.5.18.0181	30/03/16	06/04/16	7
RTSum - 0010447-07.2016.5.18.0181	30/03/16	29/08/16	152
RTSum - 0010448-89.2016.5.18.0181	30/03/16	13/05/16	44
RTSum - 0010449-74.2016.5.18.0181	30/03/16	17/05/16	48
RTSum - 0010452-29.2016.5.18.0181	31/03/16	28/04/16	28
RTSum - 0010453-14.2016.5.18.0181	31/03/16	02/05/16	32
RTSum - 0010455-81.2016.5.18.0181	31/03/16	12/05/16	42
RTSum - 0010462-73.2016.5.18.0181	01/04/16	28/04/16	27
RTSum - 0010463-58.2016.5.18.0181	01/04/16	24/05/16	53
RTSum - 0010464-43.2016.5.18.0181	01/04/16	05/07/16	95
RTSum - 0010467-95.2016.5.18.0181	02/04/16	15/06/16	74
RTSum - 0010468-80.2016.5.18.0181	04/04/16	11/05/16	37
RTSum - 0010474-87.2016.5.18.0181	04/04/16	13/07/16	100
RTSum - 0010475-72.2016.5.18.0181	05/04/16	02/05/16	27
<b>Legenda:</b> Ajuiz. Data do Ajuizamento; Enc. da Instrução: Data da conclusão para proferir sentença; Prazo: Quantidade de dias decorridos do ajuizamento até o encerramento da instrução.			



## PRAZO MÉDIO ENTRE O AJUIZAMENTO E O ENCERRAMENTO DA INSTRUÇÃO - VARA DO TRABALHO DE SÃO LUIS DE MONTES BELOS

Sem magistrado

SUMARÍSSIMO

Qtd	Prazo Médio
676	60,2

Nr. Processo	Ajuiz.	nc. Instruçã	Prazo
RTSum - 0010485-19.2016.5.18.0181	08/04/16	03/05/16	25
RTSum - 0010494-78.2016.5.18.0181	11/04/16	11/05/16	30
RTSum - 0010506-92.2016.5.18.0181	12/04/16	16/05/16	34
RTSum - 0010507-77.2016.5.18.0181	12/04/16	16/05/16	34
RTSum - 0010508-62.2016.5.18.0181	12/04/16	16/05/16	34
RTSum - 0010510-32.2016.5.18.0181	12/04/16	04/10/16	175
RTSum - 0010511-17.2016.5.18.0181	12/04/16	16/05/16	34
RTSum - 0010513-84.2016.5.18.0181	12/04/16	09/09/16	150
RTSum - 0010518-09.2016.5.18.0181	13/04/16	11/05/16	28
RTSum - 0010531-08.2016.5.18.0181	15/04/16	03/05/16	18
RTSum - 0010533-75.2016.5.18.0181	18/04/16	17/08/16	121
RTSum - 0010534-60.2016.5.18.0181	18/04/16	07/07/16	80
RTSum - 0010535-45.2016.5.18.0181	18/04/16	13/07/16	86
RTSum - 0010542-37.2016.5.18.0181	19/04/16	16/05/16	27
RTSum - 0010543-22.2016.5.18.0181	19/04/16	16/05/16	27
RTSum - 0010545-89.2016.5.18.0181	19/04/16	16/05/16	27
RTSum - 0010548-44.2016.5.18.0181	19/04/16	16/05/16	27
RTSum - 0010550-14.2016.5.18.0181	20/04/16	11/05/16	21
RTSum - 0010551-96.2016.5.18.0181	20/04/16	16/06/16	57
RTSum - 0010554-51.2016.5.18.0181	20/04/16	07/07/16	78
RTSum - 0010559-73.2016.5.18.0181	22/04/16	28/06/16	67
RTSum - 0010561-43.2016.5.18.0181	25/04/16	15/06/16	51
RTSum - 0010563-13.2016.5.18.0181	25/04/16	11/05/16	16
RTSum - 0010570-05.2016.5.18.0181	26/04/16	12/07/16	77
RTSum - 0010571-87.2016.5.18.0181	26/04/16	17/06/16	52
<b>Legenda:</b> Ajuiz. Data do Ajuizamento; Enc. da Instrução: Data da conclusão para proferir sentença; Prazo: Quantidade de dias decorridos do ajuizamento até o encerramento da instrução.			



## PRAZO MÉDIO ENTRE O AJUIZAMENTO E O ENCERRAMENTO DA INSTRUÇÃO - VARA DO TRABALHO DE SÃO LUIS DE MONTES BELOS

Sem magistrado

SUMARÍSSIMO

Qtd	Prazo Médio
676	60,2

Nr. Processo	Ajuiz.	nc. Instruçã	Prazo
RTSum - 0010572-72.2016.5.18.0181	26/04/16	11/07/16	76
RTSum - 0010579-64.2016.5.18.0181	28/04/16	17/05/16	19
RTSum - 0010580-49.2016.5.18.0181	28/04/16	25/05/16	27
RTSum - 0010583-04.2016.5.18.0181	28/04/16	01/07/16	64
RTSum - 0010584-86.2016.5.18.0181	29/04/16	23/11/16	208
RTSum - 0010584-86.2016.5.18.0181	29/04/16	24/11/16	209
RTSum - 0010585-71.2016.5.18.0181	29/04/16	28/06/16	60
RTSum - 0010595-18.2016.5.18.0181	03/05/16	31/05/16	28
RTSum - 0010598-70.2016.5.18.0181	04/05/16	06/07/16	63
RTSum - 0010604-77.2016.5.18.0181	04/05/16	31/05/16	27
RTSum - 0010606-47.2016.5.18.0181	04/05/16	31/05/16	27
RTSum - 0010608-17.2016.5.18.0181	05/05/16	18/05/16	13
RTSum - 0010609-02.2016.5.18.0181	05/05/16	17/05/16	12
RTSum - 0010610-84.2016.5.18.0181	05/05/16	17/05/16	12
RTSum - 0010611-69.2016.5.18.0181	05/05/16	17/05/16	12
RTSum - 0010612-54.2016.5.18.0181	05/05/16	17/05/16	12
RTSum - 0010613-39.2016.5.18.0181	05/05/16	17/05/16	12
RTSum - 0010614-24.2016.5.18.0181	05/05/16	17/05/16	12
RTSum - 0010615-09.2016.5.18.0181	05/05/16	17/05/16	12
RTSum - 0010625-53.2016.5.18.0181	06/05/16	30/05/16	24
RTSum - 0010634-15.2016.5.18.0181	09/05/16	25/05/16	16
RTSum - 0010638-26.2015.5.18.0201	18/12/15	15/02/16	59
RTSum - 0010639-37.2016.5.18.0181	10/05/16	16/08/16	98
RTSum - 0010641-07.2016.5.18.0181	10/05/16	17/05/16	7
RTSum - 0010642-89.2016.5.18.0181	10/05/16	25/05/16	15
<b>Legenda:</b> Ajuiz. Data do Ajuizamento; Enc. da Instrução: Data da conclusão para proferir sentença; Prazo: Quantidade de dias decorridos do ajuizamento até o encerramento da instrução.			



## PRAZO MÉDIO ENTRE O AJUIZAMENTO E O ENCERRAMENTO DA INSTRUÇÃO - VARA DO TRABALHO DE SÃO LUIS DE MONTES BELOS

Sem magistrado

SUMARÍSSIMO

Qtd	Prazo Médio
676	60,2

Nr. Processo	Ajuiz.	nc. Instruçã	Prazo
RTSum - 0010645-44.2016.5.18.0181	11/05/16	14/06/16	34
RTSum - 0010646-29.2016.5.18.0181	11/05/16	14/06/16	34
RTSum - 0010647-14.2016.5.18.0181	11/05/16	08/07/16	58
RTSum - 0010648-96.2016.5.18.0181	11/05/16	07/07/16	57
RTSum - 0010649-81.2016.5.18.0181	11/05/16	07/06/16	27
RTSum - 0010650-66.2016.5.18.0181	11/05/16	08/07/16	58
RTSum - 0010657-58.2016.5.18.0181	13/05/16	31/05/16	18
RTSum - 0010658-43.2016.5.18.0181	13/05/16	11/07/16	59
RTSum - 0010661-95.2016.5.18.0181	13/05/16	02/06/16	20
RTSum - 0010662-80.2016.5.18.0181	13/05/16	01/06/16	19
RTSum - 0010663-65.2016.5.18.0181	13/05/16	01/06/16	19
RTSum - 0010664-50.2016.5.18.0181	13/05/16	01/06/16	19
RTSum - 0010665-35.2016.5.18.0181	13/05/16	01/06/16	19
RTSum - 0010666-20.2016.5.18.0181	13/05/16	01/06/16	19
RTSum - 0010667-05.2016.5.18.0181	13/05/16	01/06/16	19
RTSum - 0010668-87.2016.5.18.0181	13/05/16	01/06/16	19
RTSum - 0010669-72.2016.5.18.0181	15/05/16	12/09/16	120
RTSum - 0010670-57.2016.5.18.0181	15/05/16	24/06/16	40
RTSum - 0010671-42.2016.5.18.0181	15/05/16	24/06/16	40
RTSum - 0010675-79.2016.5.18.0181	16/05/16	18/05/16	2
RTSum - 0010687-93.2016.5.18.0181	18/05/16	02/06/16	15
RTSum - 0010689-63.2016.5.18.0181	18/05/16	15/09/16	120
RTSum - 0010690-48.2016.5.18.0181	18/05/16	04/08/16	78
RTSum - 0010692-18.2016.5.18.0181	19/05/16	24/06/16	36
RTSum - 0010694-85.2016.5.18.0181	19/05/16	13/07/16	55
<b>Legenda:</b> Ajuiz. Data do Ajuizamento; Enc. da Instrução: Data da conclusão para proferir sentença; Prazo: Quantidade de dias decorridos do ajuizamento até o encerramento da instrução.			



## PRAZO MÉDIO ENTRE O AJUIZAMENTO E O ENCERRAMENTO DA INSTRUÇÃO - VARA DO TRABALHO DE SÃO LUIS DE MONTES BELOS

Sem magistrado

SUMARÍSSIMO

Qtd	Prazo Médio
676	60,2

Nr. Processo	Ajuiz.	nc. Instruçã	Prazo
RTSum - 0010697-40.2016.5.18.0181	20/05/16	13/06/16	24
RTSum - 0010701-77.2016.5.18.0181	20/05/16	09/07/16	50
RTSum - 0010702-62.2016.5.18.0181	20/05/16	09/07/16	50
RTSum - 0010703-47.2016.5.18.0181	20/05/16	09/07/16	50
RTSum - 0010704-32.2016.5.18.0181	20/05/16	01/07/16	42
RTSum - 0010706-02.2016.5.18.0181	20/05/16	01/07/16	42
RTSum - 0010707-84.2016.5.18.0181	20/05/16	22/06/16	33
RTSum - 0010708-69.2016.5.18.0181	20/05/16	22/06/16	33
RTSum - 0010709-54.2016.5.18.0181	20/05/16	22/06/16	33
RTSum - 0010710-39.2016.5.18.0181	20/05/16	22/06/16	33
RTSum - 0010711-24.2016.5.18.0181	20/05/16	22/06/16	33
RTSum - 0010712-09.2016.5.18.0181	20/05/16	22/06/16	33
RTSum - 0010713-91.2016.5.18.0181	20/05/16	22/06/16	33
RTSum - 0010714-76.2016.5.18.0181	20/05/16	22/06/16	33
RTSum - 0010715-61.2016.5.18.0181	20/05/16	22/06/16	33
RTSum - 0010716-46.2016.5.18.0181	20/05/16	22/06/16	33
RTSum - 0010717-31.2016.5.18.0181	20/05/16	22/06/16	33
RTSum - 0010718-16.2016.5.18.0181	23/05/16	22/06/16	30
RTSum - 0010719-98.2016.5.18.0181	23/05/16	22/06/16	30
RTSum - 0010720-83.2016.5.18.0181	23/05/16	17/06/16	25
RTSum - 0010721-68.2016.5.18.0181	23/05/16	23/06/16	31
RTSum - 0010722-53.2016.5.18.0181	23/05/16	23/06/16	31
RTSum - 0010725-08.2016.5.18.0181	23/05/16	23/06/16	31
RTSum - 0010726-90.2016.5.18.0181	23/05/16	23/06/16	31
RTSum - 0010728-60.2016.5.18.0181	23/05/16	23/06/16	31
<b>Legenda:</b> Ajuiz. Data do Ajuizamento; Enc. da Instrução: Data da conclusão para proferir sentença; Prazo: Quantidade de dias decorridos do ajuizamento até o encerramento da instrução.			



## PRAZO MÉDIO ENTRE O AJUIZAMENTO E O ENCERRAMENTO DA INSTRUÇÃO - VARA DO TRABALHO DE SÃO LUIS DE MONTES BELOS

Sem magistrado

SUMARÍSSIMO

Qtd	Prazo Médio
676	60,2

Nr. Processo	Ajuiz.	nc. Instruçã	Prazo
RTSum - 0010729-45.2016.5.18.0181	23/05/16	29/06/16	37
RTSum - 0010732-97.2016.5.18.0181	24/05/16	23/06/16	30
RTSum - 0010736-37.2016.5.18.0181	24/05/16	23/06/16	30
RTSum - 0010738-07.2016.5.18.0181	25/05/16	24/06/16	30
RTSum - 0010739-89.2016.5.18.0181	25/05/16	24/06/16	30
RTSum - 0010747-66.2016.5.18.0181	28/05/16	28/06/16	31
RTSum - 0010749-36.2016.5.18.0181	30/05/16	11/07/16	42
RTSum - 0010751-06.2016.5.18.0181	30/05/16	24/08/16	86
RTSum - 0010753-73.2016.5.18.0181	30/05/16	24/06/16	25
RTSum - 0010757-13.2016.5.18.0181	31/05/16	14/10/16	136
RTSum - 0010757-13.2016.5.18.0181	31/05/16	23/11/16	176
RTSum - 0010758-95.2016.5.18.0181	31/05/16	27/09/16	119
RTSum - 0010760-65.2016.5.18.0181	31/05/16	15/06/16	15
RTSum - 0010766-72.2016.5.18.0181	01/06/16	28/06/16	27
RTSum - 0010770-12.2016.5.18.0181	01/06/16	04/07/16	33
RTSum - 0010771-94.2016.5.18.0181	01/06/16	22/06/16	21
RTSum - 0010773-64.2016.5.18.0181	01/06/16	28/06/16	27
RTSum - 0010775-34.2016.5.18.0181	01/06/16	24/08/16	84
RTSum - 0010777-04.2016.5.18.0181	02/06/16	18/07/16	46
RTSum - 0010782-26.2016.5.18.0181	02/06/16	25/07/16	53
RTSum - 0010783-11.2016.5.18.0181	02/06/16	22/08/16	81
RTSum - 0010785-78.2016.5.18.0181	03/06/16	01/07/16	28
RTSum - 0010788-33.2016.5.18.0181	03/06/16	26/07/16	53
RTSum - 0010789-18.2016.5.18.0181	03/06/16	23/08/16	81
RTSum - 0010790-03.2016.5.18.0181	03/06/16	28/06/16	25
<b>Legenda:</b> Ajuiz. Data do Ajuizamento; Enc. da Instrução: Data da conclusão para proferir sentença; Prazo: Quantidade de dias decorridos do ajuizamento até o encerramento da instrução.			



## PRAZO MÉDIO ENTRE O AJUIZAMENTO E O ENCERRAMENTO DA INSTRUÇÃO - VARA DO TRABALHO DE SÃO LUIS DE MONTES BELOS

Sem magistrado

SUMARÍSSIMO

Qtd	Prazo Médio
676	60,2

Nr. Processo	Ajuiz.	nc. Instruçã	Prazo
RTSum - 0010792-70.2016.5.18.0181	06/06/16	28/06/16	22
RTSum - 0010793-55.2016.5.18.0181	06/06/16	02/09/16	88
RTSum - 0010794-40.2016.5.18.0181	06/06/16	02/08/16	57
RTSum - 0010795-25.2016.5.18.0181	06/06/16	22/08/16	77
RTSum - 0010796-10.2016.5.18.0181	06/06/16	14/07/16	38
RTSum - 0010798-77.2016.5.18.0181	06/06/16	29/06/16	23
RTSum - 0010799-62.2016.5.18.0181	06/06/16	29/06/16	23
RTSum - 0010800-47.2016.5.18.0181	06/06/16	29/06/16	23
RTSum - 0010801-32.2016.5.18.0181	06/06/16	29/06/16	23
RTSum - 0010802-17.2016.5.18.0181	06/06/16	29/06/16	23
RTSum - 0010803-02.2016.5.18.0181	06/06/16	29/06/16	23
RTSum - 0010804-84.2016.5.18.0181	06/06/16	29/06/16	23
RTSum - 0010805-69.2016.5.18.0181	06/06/16	29/06/16	23
RTSum - 0010806-54.2016.5.18.0181	06/06/16	29/06/16	23
RTSum - 0010807-39.2016.5.18.0181	06/06/16	29/06/16	23
RTSum - 0010808-24.2016.5.18.0181	06/06/16	29/06/16	23
RTSum - 0010809-09.2016.5.18.0181	06/06/16	29/06/16	23
RTSum - 0010810-91.2016.5.18.0181	06/06/16	29/06/16	23
RTSum - 0010811-76.2016.5.18.0181	06/06/16	29/06/16	23
RTSum - 0010812-61.2016.5.18.0181	06/06/16	29/06/16	23
RTSum - 0010813-46.2016.5.18.0181	06/06/16	06/07/16	30
RTSum - 0010814-31.2016.5.18.0181	06/06/16	29/06/16	23
RTSum - 0010815-16.2016.5.18.0181	06/06/16	29/06/16	23
RTSum - 0010818-68.2016.5.18.0181	07/06/16	28/06/16	21
RTSum - 0010819-53.2016.5.18.0181	07/06/16	23/08/16	77
<b>Legenda:</b> Ajuiz. Data do Ajuizamento; Enc. da Instrução: Data da conclusão para proferir sentença; Prazo: Quantidade de dias decorridos do ajuizamento até o encerramento da instrução.			



## PRAZO MÉDIO ENTRE O AJUIZAMENTO E O ENCERRAMENTO DA INSTRUÇÃO - VARA DO TRABALHO DE SÃO LUIS DE MONTES BELOS

Sem magistrado

SUMARÍSSIMO

Qtd	Prazo Médio
676	60,2

Nr. Processo	Ajuiz.	nc. Instruçã	Prazo
RTSum - 0010819-69.2016.5.18.0111	09/09/16	05/10/16	26
RTSum - 0010824-75.2016.5.18.0181	07/06/16	25/07/16	48
RTSum - 0010825-60.2016.5.18.0181	07/06/16	29/08/16	83
RTSum - 0010828-15.2016.5.18.0181	08/06/16	29/06/16	21
RTSum - 0010829-97.2016.5.18.0181	08/06/16	19/07/16	41
RTSum - 0010830-82.2016.5.18.0181	08/06/16	04/07/16	26
RTSum - 0010832-52.2016.5.18.0181	09/06/16	27/09/16	110
RTSum - 0010836-89.2016.5.18.0181	09/06/16	26/07/16	47
RTSum - 0010839-44.2016.5.18.0181	09/06/16	30/06/16	21
RTSum - 0010849-88.2016.5.18.0181	10/06/16	16/08/16	67
RTSum - 0010852-43.2016.5.18.0181	13/06/16	26/07/16	43
RTSum - 0010853-28.2016.5.18.0181	13/06/16	24/08/16	72
RTSum - 0010854-13.2016.5.18.0181	13/06/16	05/09/16	84
RTSum - 0010856-80.2016.5.18.0181	14/06/16	30/08/16	77
RTSum - 0010858-50.2016.5.18.0181	15/06/16	02/08/16	48
RTSum - 0010859-35.2016.5.18.0181	15/06/16	11/07/16	26
RTSum - 0010860-20.2016.5.18.0181	15/06/16	06/09/16	83
RTSum - 0010862-87.2016.5.18.0181	15/06/16	06/09/16	83
RTSum - 0010866-27.2016.5.18.0181	15/06/16	05/07/16	20
RTSum - 0010867-12.2016.5.18.0181	15/06/16	20/07/16	35
RTSum - 0010869-79.2016.5.18.0181	15/06/16	24/08/16	70
RTSum - 0010870-64.2016.5.18.0181	16/06/16	06/07/16	20
RTSum - 0010872-34.2016.5.18.0181	16/06/16	22/09/16	98
RTSum - 0010873-19.2016.5.18.0181	16/06/16	19/07/16	33
RTSum - 0010875-86.2016.5.18.0181	16/06/16	13/07/16	27
<b>Legenda:</b> Ajuiz. Data do Ajuizamento; Enc. da Instrução: Data da conclusão para proferir sentença; Prazo: Quantidade de dias decorridos do ajuizamento até o encerramento da instrução.			



## PRAZO MÉDIO ENTRE O AJUIZAMENTO E O ENCERRAMENTO DA INSTRUÇÃO - VARA DO TRABALHO DE SÃO LUIS DE MONTES BELOS

Sem magistrado

SUMARÍSSIMO

Qtd	Prazo Médio
676	60,2

Nr. Processo	Ajuiz.	nc. Instruçã	Prazo
RTSum - 0010877-56.2016.5.18.0181	17/06/16	19/07/16	32
RTSum - 0010883-63.2016.5.18.0181	18/06/16	09/09/16	83
RTSum - 0010888-85.2016.5.18.0181	20/06/16	13/07/16	23
RTSum - 0010889-70.2016.5.18.0181	20/06/16	13/07/16	23
RTSum - 0010892-25.2016.5.18.0181	20/06/16	22/06/16	2
RTSum - 0010893-10.2016.5.18.0181	20/06/16	22/08/16	63
RTSum - 0010895-77.2016.5.18.0181	20/06/16	14/07/16	24
RTSum - 0010896-62.2016.5.18.0181	20/06/16	05/07/16	15
RTSum - 0010904-39.2016.5.18.0181	21/06/16	26/07/16	35
RTSum - 0010905-24.2016.5.18.0181	21/06/16	26/07/16	35
RTSum - 0010906-09.2016.5.18.0181	21/06/16	27/07/16	36
RTSum - 0010907-91.2016.5.18.0181	21/06/16	26/07/16	35
RTSum - 0010908-76.2016.5.18.0181	21/06/16	26/07/16	35
RTSum - 0010909-61.2016.5.18.0181	21/06/16	26/07/16	35
RTSum - 0010910-46.2016.5.18.0181	21/06/16	26/07/16	35
RTSum - 0010911-31.2016.5.18.0181	21/06/16	26/07/16	35
RTSum - 0010912-16.2016.5.18.0181	21/06/16	26/07/16	35
RTSum - 0010914-83.2016.5.18.0181	21/06/16	26/07/16	35
RTSum - 0010915-68.2016.5.18.0181	21/06/16	26/07/16	35
RTSum - 0010916-53.2016.5.18.0181	21/06/16	26/07/16	35
RTSum - 0010917-38.2016.5.18.0181	21/06/16	26/07/16	35
RTSum - 0010925-15.2016.5.18.0181	22/06/16	11/07/16	19
RTSum - 0010927-82.2016.5.18.0181	23/06/16	25/08/16	63
RTSum - 0010928-67.2016.5.18.0181	23/06/16	06/09/16	75
RTSum - 0010933-89.2016.5.18.0181	23/06/16	23/08/16	61
<b>Legenda:</b> Ajuiz. Data do Ajuizamento; Enc. da Instrução: Data da conclusão para proferir sentença; Prazo: Quantidade de dias decorridos do ajuizamento até o encerramento da instrução.			



## PRAZO MÉDIO ENTRE O AJUIZAMENTO E O ENCERRAMENTO DA INSTRUÇÃO - VARA DO TRABALHO DE SÃO LUIS DE MONTES BELOS

Sem magistrado

SUMARÍSSIMO

Qtd	Prazo Médio
676	60,2

Nr. Processo	Ajuiz.	nc. Instruçã	Prazo
RTSum - 0010938-14.2016.5.18.0181	24/06/16	13/07/16	19
RTSum - 0010941-66.2016.5.18.0181	24/06/16	20/07/16	26
RTSum - 0010944-21.2016.5.18.0181	27/06/16	20/07/16	23
RTSum - 0010945-06.2016.5.18.0181	27/06/16	20/07/16	23
RTSum - 0010946-88.2016.5.18.0181	27/06/16	15/08/16	49
RTSum - 0010947-73.2016.5.18.0181	27/06/16	20/07/16	23
RTSum - 0010948-58.2016.5.18.0181	27/06/16	06/10/16	101
RTSum - 0010954-65.2016.5.18.0181	28/06/16	25/07/16	27
RTSum - 0010956-35.2016.5.18.0181	28/06/16	25/07/16	27
RTSum - 0010957-20.2016.5.18.0181	29/06/16	15/09/16	78
RTSum - 0010959-87.2016.5.18.0181	29/06/16	13/09/16	76
RTSum - 0010960-72.2016.5.18.0181	29/06/16	21/07/16	22
RTSum - 0010961-57.2016.5.18.0181	29/06/16	14/09/16	77
RTSum - 0010961-57.2016.5.18.0181	29/06/16	20/10/16	113
RTSum - 0010962-42.2016.5.18.0181	29/06/16	26/07/16	27
RTSum - 0010963-27.2016.5.18.0181	30/06/16	13/10/16	105
RTSum - 0010966-79.2016.5.18.0181	30/06/16	01/09/16	63
RTSum - 0010969-34.2016.5.18.0181	30/06/16	25/08/16	56
RTSum - 0010970-19.2016.5.18.0181	30/06/16	06/09/16	68
RTSum - 0010971-04.2016.5.18.0181	01/07/16	07/12/16	159
RTSum - 0010978-93.2016.5.18.0181	04/07/16	15/08/16	42
RTSum - 0010978-93.2016.5.18.0181	04/07/16	15/08/16	42
RTSum - 0010988-40.2016.5.18.0181	05/07/16	19/09/16	76
RTSum - 0010997-02.2016.5.18.0181	05/07/16	25/08/16	51
RTSum - 0010999-69.2016.5.18.0181	06/07/16	25/08/16	50
<b>Legenda:</b> Ajuiz. Data do Ajuizamento; Enc. da Instrução: Data da conclusão para proferir sentença; Prazo: Quantidade de dias decorridos do ajuizamento até o encerramento da instrução.			



## PRAZO MÉDIO ENTRE O AJUIZAMENTO E O ENCERRAMENTO DA INSTRUÇÃO - VARA DO TRABALHO DE SÃO LUIS DE MONTES BELOS

Sem magistrado

SUMARÍSSIMO

Qtd	Prazo Médio
676	60,2

Nr. Processo	Ajuiz.	nc. Instruçã	Prazo
RTSum - 0011004-91.2016.5.18.0181	06/07/16	29/08/16	54
RTSum - 0011005-76.2016.5.18.0181	06/07/16	27/07/16	21
RTSum - 0011008-31.2016.5.18.0181	06/07/16	19/09/16	75
RTSum - 0011010-98.2016.5.18.0181	06/07/16	27/07/16	21
RTSum - 0011011-83.2016.5.18.0181	06/07/16	27/07/16	21
RTSum - 0011014-38.2016.5.18.0181	06/07/16	27/07/16	21
RTSum - 0011018-75.2016.5.18.0181	07/07/16	10/11/16	126
RTSum - 0011019-60.2016.5.18.0181	07/07/16	16/11/16	132
RTSum - 0011022-15.2016.5.18.0181	07/07/16	27/07/16	20
RTSum - 0011024-82.2016.5.18.0181	07/07/16	06/09/16	61
RTSum - 0011032-59.2016.5.18.0181	08/07/16	26/07/16	18
RTSum - 0011033-44.2016.5.18.0181	09/07/16	18/10/16	101
RTSum - 0011034-29.2016.5.18.0181	09/07/16	14/09/16	67
RTSum - 0011038-66.2016.5.18.0181	11/07/16	03/08/16	23
RTSum - 0011052-50.2016.5.18.0181	13/07/16	21/07/16	8
RTSum - 0011053-35.2016.5.18.0181	14/07/16	19/07/16	5
RTSum - 0011054-20.2016.5.18.0181	14/07/16	02/09/16	50
RTSum - 0011058-57.2016.5.18.0181	15/07/16	26/09/16	73
RTSum - 0011060-27.2016.5.18.0181	15/07/16	04/08/16	20
RTSum - 0011061-12.2016.5.18.0181	15/07/16	04/08/16	20
RTSum - 0011064-64.2016.5.18.0181	18/07/16	05/09/16	49
RTSum - 0011066-34.2016.5.18.0181	18/07/16	29/08/16	42
RTSum - 0011069-86.2016.5.18.0181	19/07/16	15/08/16	27
RTSum - 0011072-41.2016.5.18.0181	19/07/16	02/09/16	45
RTSum - 0011074-11.2016.5.18.0181	19/07/16	05/09/16	48
<b>Legenda:</b> Ajuiz. Data do Ajuizamento; Enc. da Instrução: Data da conclusão para proferir sentença; Prazo: Quantidade de dias decorridos do ajuizamento até o encerramento da instrução.			



## PRAZO MÉDIO ENTRE O AJUIZAMENTO E O ENCERRAMENTO DA INSTRUÇÃO - VARA DO TRABALHO DE SÃO LUIS DE MONTES BELOS

Sem magistrado

SUMARÍSSIMO

Qtd	Prazo Médio
676	60,2

Nr. Processo	Ajuiz.	nc. Instruçã	Prazo
RTSum - 0011075-93.2016.5.18.0181	19/07/16	17/08/16	29
RTSum - 0011076-78.2016.5.18.0181	19/07/16	05/09/16	48
RTSum - 0011079-33.2016.5.18.0181	21/07/16	15/09/16	56
RTSum - 0011079-33.2016.5.18.0181	21/07/16	20/10/16	91
RTSum - 0011081-03.2016.5.18.0181	21/07/16	17/08/16	27
RTSum - 0011082-85.2016.5.18.0181	21/07/16	06/09/16	47
RTSum - 0011084-55.2016.5.18.0181	21/07/16	12/09/16	53
RTSum - 0011089-77.2016.5.18.0181	22/07/16	24/08/16	33
RTSum - 0011100-09.2016.5.18.0181	26/07/16	17/08/16	22
RTSum - 0011106-16.2016.5.18.0181	27/07/16	20/09/16	55
RTSum - 0011107-98.2016.5.18.0181	27/07/16	24/08/16	28
RTSum - 0011108-83.2016.5.18.0181	27/07/16	18/10/16	83
RTSum - 0011109-68.2016.5.18.0181	27/07/16	24/08/16	28
RTSum - 0011111-38.2016.5.18.0181	28/07/16	24/08/16	27
RTSum - 0011112-23.2016.5.18.0181	28/07/16	24/08/16	27
RTSum - 0011115-75.2016.5.18.0181	28/07/16	24/08/16	27
RTSum - 0011118-30.2016.5.18.0181	28/07/16	22/09/16	56
RTSum - 0011119-15.2016.5.18.0181	28/07/16	16/11/16	111
RTSum - 0011120-97.2016.5.18.0181	28/07/16	22/09/16	56
RTSum - 0011121-82.2016.5.18.0181	29/07/16	24/08/16	26
RTSum - 0011122-67.2016.5.18.0181	29/07/16	24/08/16	26
RTSum - 0011123-52.2016.5.18.0181	29/07/16	20/09/16	53
RTSum - 0011124-37.2016.5.18.0181	29/07/16	20/09/16	53
RTSum - 0011125-22.2016.5.18.0181	29/07/16	19/09/16	52
RTSum - 0011131-29.2016.5.18.0181	02/08/16	03/08/16	1
<b>Legenda:</b> Ajuiz. Data do Ajuizamento; Enc. da Instrução: Data da conclusão para proferir sentença; Prazo: Quantidade de dias decorridos do ajuizamento até o encerramento da instrução.			



## PRAZO MÉDIO ENTRE O AJUIZAMENTO E O ENCERRAMENTO DA INSTRUÇÃO - VARA DO TRABALHO DE SÃO LUIS DE MONTES BELOS

Sem magistrado

SUMARÍSSIMO

Qtd	Prazo Médio
676	60,2

Nr. Processo	Ajuiz.	nc. Instruçã	Prazo
RTSum - 0011131-29.2016.5.18.0181	02/08/16	04/11/16	94
RTSum - 0011138-21.2016.5.18.0181	03/08/16	24/08/16	21
RTSum - 0011143-43.2016.5.18.0181	03/08/16	17/11/16	106
RTSum - 0011145-13.2016.5.18.0181	04/08/16	23/09/16	50
RTSum - 0011146-95.2016.5.18.0181	04/08/16	08/08/16	4
RTSum - 0011148-65.2016.5.18.0181	04/08/16	29/08/16	25
RTSum - 0011150-35.2016.5.18.0181	05/08/16	29/08/16	24
RTSum - 0011152-05.2016.5.18.0181	05/08/16	05/09/16	31
RTSum - 0011155-57.2016.5.18.0181	07/08/16	18/11/16	103
RTSum - 0011161-64.2016.5.18.0181	09/08/16	25/10/16	77
RTSum - 0011163-34.2016.5.18.0181	10/08/16	17/11/16	99
RTSum - 0011168-56.2016.5.18.0181	10/08/16	30/08/16	20
RTSum - 0011173-78.2016.5.18.0181	11/08/16	17/11/16	98
RTSum - 0011174-63.2016.5.18.0181	11/08/16	03/10/16	53
RTSum - 0011180-70.2016.5.18.0181	12/08/16	05/09/16	24
RTSum - 0011182-40.2016.5.18.0181	12/08/16	05/09/16	24
RTSum - 0011184-10.2016.5.18.0181	12/08/16	05/09/16	24
RTSum - 0011185-92.2016.5.18.0181	12/08/16	18/11/16	98
RTSum - 0011186-77.2016.5.18.0181	12/08/16	21/09/16	40
RTSum - 0011187-62.2016.5.18.0181	15/08/16	04/10/16	50
RTSum - 0011189-32.2016.5.18.0181	15/08/16	24/10/16	70
RTSum - 0011190-17.2016.5.18.0181	15/08/16	30/08/16	15
RTSum - 0011195-39.2016.5.18.0181	16/08/16	05/10/16	50
RTSum - 0011199-76.2016.5.18.0181	16/08/16	28/11/16	104
RTSum - 0011200-61.2016.5.18.0181	16/08/16	28/11/16	104
<b>Legenda:</b> Ajuiz. Data do Ajuizamento; Enc. da Instrução: Data da conclusão para proferir sentença; Prazo: Quantidade de dias decorridos do ajuizamento até o encerramento da instrução.			



## PRAZO MÉDIO ENTRE O AJUIZAMENTO E O ENCERRAMENTO DA INSTRUÇÃO - VARA DO TRABALHO DE SÃO LUIS DE MONTES BELOS

Sem magistrado

SUMARÍSSIMO

Qtd	Prazo Médio
676	60,2

Nr. Processo	Ajuiz.	nc. Instruçã	Prazo
RTSum - 0011207-53.2016.5.18.0181	17/08/16	14/09/16	28
RTSum - 0011207-53.2016.5.18.0181	17/08/16	13/10/16	57
RTSum - 0011208-38.2016.5.18.0181	17/08/16	03/10/16	47
RTSum - 0011213-60.2016.5.18.0181	18/08/16	13/12/16	117
RTSum - 0011218-82.2016.5.18.0181	19/08/16	29/08/16	10
RTSum - 0011219-67.2016.5.18.0181	19/08/16	19/09/16	31
RTSum - 0011220-52.2016.5.18.0181	19/08/16	15/09/16	27
RTSum - 0011227-44.2016.5.18.0181	22/08/16	14/09/16	23
RTSum - 0011227-44.2016.5.18.0181	22/08/16	20/10/16	59
RTSum - 0011230-96.2016.5.18.0181	23/08/16	26/09/16	34
RTSum - 0011231-81.2016.5.18.0181	23/08/16	27/10/16	65
RTSum - 0011233-51.2016.5.18.0181	23/08/16	07/11/16	76
RTSum - 0011234-36.2016.5.18.0181	23/08/16	29/11/16	98
RTSum - 0011238-73.2016.5.18.0181	23/08/16	29/11/16	98
RTSum - 0011242-13.2016.5.18.0181	23/08/16	03/10/16	41
RTSum - 0011243-95.2016.5.18.0181	23/08/16	14/09/16	22
RTSum - 0011243-95.2016.5.18.0181	23/08/16	13/10/16	51
RTSum - 0011244-80.2016.5.18.0181	23/08/16	04/10/16	42
RTSum - 0011245-65.2016.5.18.0181	23/08/16	14/09/16	22
RTSum - 0011245-65.2016.5.18.0181	23/08/16	13/10/16	51
RTSum - 0011248-20.2016.5.18.0181	23/08/16	03/10/16	41
RTSum - 0011249-05.2016.5.18.0181	23/08/16	14/09/16	22
RTSum - 0011249-05.2016.5.18.0181	23/08/16	13/10/16	51
RTSum - 0011250-87.2016.5.18.0181	23/08/16	03/10/16	41
RTSum - 0011251-72.2016.5.18.0181	23/08/16	27/09/16	35
<b>Legenda:</b> Ajuiz. Data do Ajuizamento; Enc. da Instrução: Data da conclusão para proferir sentença; Prazo: Quantidade de dias decorridos do ajuizamento até o encerramento da instrução.			



## PRAZO MÉDIO ENTRE O AJUIZAMENTO E O ENCERRAMENTO DA INSTRUÇÃO - VARA DO TRABALHO DE SÃO LUIS DE MONTES BELOS

Sem magistrado

SUMARÍSSIMO

Qtd	Prazo Médio
676	60,2

Nr. Processo	Ajuiz.	nc. Instruçã	Prazo
RTSum - 0011252-57.2016.5.18.0181	23/08/16	03/10/16	41
RTSum - 0011253-42.2016.5.18.0181	24/08/16	05/09/16	12
RTSum - 0011258-64.2016.5.18.0181	25/08/16	03/10/16	39
RTSum - 0011259-49.2016.5.18.0181	25/08/16	29/11/16	96
RTSum - 0011260-34.2016.5.18.0181	25/08/16	19/09/16	25
RTSum - 0011266-41.2016.5.18.0181	26/08/16	14/10/16	49
RTSum - 0011267-26.2016.5.18.0181	26/08/16	14/12/16	110
RTSum - 0011270-78.2016.5.18.0181	27/08/16	04/10/16	38
RTSum - 0011271-63.2016.5.18.0181	28/08/16	01/12/16	95
RTSum - 0011273-33.2016.5.18.0181	29/08/16	19/09/16	21
RTSum - 0011280-25.2016.5.18.0181	30/08/16	13/10/16	44
RTSum - 0011285-47.2016.5.18.0181	30/08/16	26/10/16	57
RTSum - 0011286-32.2016.5.18.0181	30/08/16	28/09/16	29
RTSum - 0011296-76.2016.5.18.0181	31/08/16	28/09/16	28
RTSum - 0011297-61.2016.5.18.0181	31/08/16	04/10/16	34
RTSum - 0011298-46.2016.5.18.0181	31/08/16	28/09/16	28
RTSum - 0011301-98.2016.5.18.0181	01/09/16	28/09/16	27
RTSum - 0011302-83.2016.5.18.0181	01/09/16	29/11/16	89
RTSum - 0011303-68.2016.5.18.0181	01/09/16	27/09/16	26
RTSum - 0011304-53.2016.5.18.0181	02/09/16	27/09/16	25
RTSum - 0011310-60.2016.5.18.0181	02/09/16	04/10/16	32
RTSum - 0011314-97.2016.5.18.0181	02/09/16	19/10/16	47
RTSum - 0011324-44.2016.5.18.0181	06/09/16	04/11/16	59
RTSum - 0011326-14.2016.5.18.0181	06/09/16	05/10/16	29
RTSum - 0011328-81.2016.5.18.0181	06/09/16	05/10/16	29
<b>Legenda:</b> Ajuiz. Data do Ajuizamento; Enc. da Instrução: Data da conclusão para proferir sentença; Prazo: Quantidade de dias decorridos do ajuizamento até o encerramento da instrução.			



## PRAZO MÉDIO ENTRE O AJUIZAMENTO E O ENCERRAMENTO DA INSTRUÇÃO - VARA DO TRABALHO DE SÃO LUIS DE MONTES BELOS

Sem magistrado

SUMARÍSSIMO

Qtd	Prazo Médio
676	60,2

Nr. Processo	Ajuiz.	nc. Instruçã	Prazo
RTSum - 0011329-66.2016.5.18.0181	07/09/16	16/12/16	100
RTSum - 0011334-88.2016.5.18.0181	08/09/16	03/11/16	56
RTSum - 0011342-65.2016.5.18.0181	09/09/16	13/10/16	34
RTSum - 0011343-50.2016.5.18.0181	09/09/16	05/10/16	26
RTSum - 0011357-34.2016.5.18.0181	13/09/16	13/12/16	91
RTSum - 0011361-71.2016.5.18.0181	14/09/16	16/12/16	93
RTSum - 0011364-26.2016.5.18.0181	14/09/16	29/11/16	76
RTSum - 0011365-11.2016.5.18.0181	15/09/16	24/11/16	70
RTSum - 0011369-48.2016.5.18.0181	16/09/16	17/11/16	62
RTSum - 0011370-33.2016.5.18.0181	16/09/16	19/10/16	33
RTSum - 0011371-18.2016.5.18.0181	16/09/16	27/10/16	41
RTSum - 0011374-70.2016.5.18.0181	18/09/16	18/10/16	30
RTSum - 0011375-55.2016.5.18.0181	19/09/16	13/12/16	85
RTSum - 0011394-61.2016.5.18.0181	20/09/16	10/11/16	51
RTSum - 0011396-31.2016.5.18.0181	20/09/16	25/11/16	66
RTSum - 0011413-67.2016.5.18.0181	21/09/16	13/10/16	22
RTSum - 0011414-52.2016.5.18.0181	21/09/16	13/10/16	22
RTSum - 0011418-89.2016.5.18.0181	22/09/16	20/10/16	28
RTSum - 0011421-44.2016.5.18.0181	22/09/16	14/12/16	83
RTSum - 0011422-29.2016.5.18.0181	22/09/16	27/10/16	35
RTSum - 0011428-36.2016.5.18.0181	23/09/16	27/10/16	34
RTSum - 0011435-28.2016.5.18.0181	26/09/16	13/10/16	17
RTSum - 0011440-50.2016.5.18.0181	27/09/16	07/11/16	41
RTSum - 0011443-05.2016.5.18.0181	27/09/16	27/10/16	30
RTSum - 0011445-72.2016.5.18.0181	28/09/16	14/12/16	77
<b>Legenda:</b> Ajuiz. Data do Ajuizamento; Enc. da Instrução: Data da conclusão para proferir sentença; Prazo: Quantidade de dias decorridos do ajuizamento até o encerramento da instrução.			



## PRAZO MÉDIO ENTRE O AJUIZAMENTO E O ENCERRAMENTO DA INSTRUÇÃO - VARA DO TRABALHO DE SÃO LUIS DE MONTES BELOS

Sem magistrado

SUMARÍSSIMO

Qtd	Prazo Médio
676	60,2

Nr. Processo	Ajuiz.	nc. Instruçã	Prazo
RTSum - 0011446-57.2016.5.18.0181	28/09/16	11/11/16	44
RTSum - 0011452-64.2016.5.18.0181	28/09/16	17/11/16	50
RTSum - 0011461-26.2016.5.18.0181	30/09/16	16/12/16	77
RTSum - 0011465-63.2016.5.18.0181	30/09/16	17/11/16	48
RTSum - 0011468-18.2016.5.18.0181	03/10/16	19/10/16	16
RTSum - 0011469-03.2016.5.18.0181	03/10/16	18/11/16	46
RTSum - 0011470-85.2016.5.18.0181	03/10/16	27/10/16	24
RTSum - 0011471-70.2016.5.18.0181	03/10/16	30/10/16	27
RTSum - 0011479-47.2016.5.18.0181	05/10/16	17/11/16	43
RTSum - 0011483-84.2016.5.18.0181	07/10/16	15/12/16	69
RTSum - 0011485-54.2016.5.18.0181	07/10/16	23/11/16	47
RTSum - 0011490-76.2016.5.18.0181	07/10/16	20/10/16	13
RTSum - 0011491-61.2016.5.18.0181	07/10/16	20/10/16	13
RTSum - 0011497-68.2016.5.18.0181	11/10/16	17/11/16	37
RTSum - 0011498-53.2016.5.18.0181	11/10/16	14/10/16	3
RTSum - 0011498-53.2016.5.18.0181	11/10/16	18/11/16	38
RTSum - 0011509-82.2016.5.18.0181	14/10/16	06/12/16	53
RTSum - 0011510-67.2016.5.18.0181	14/10/16	10/11/16	27
RTSum - 0011513-22.2016.5.18.0181	14/10/16	07/12/16	54
RTSum - 0011516-74.2016.5.18.0181	14/10/16	10/11/16	27
RTSum - 0011517-59.2016.5.18.0181	14/10/16	06/12/16	53
RTSum - 0011518-44.2016.5.18.0181	14/10/16	10/11/16	27
RTSum - 0011526-21.2016.5.18.0181	17/10/16	18/11/16	32
RTSum - 0011527-06.2016.5.18.0181	17/10/16	22/11/16	36
RTSum - 0011537-50.2016.5.18.0181	19/10/16	21/10/16	2
<b>Legenda:</b> Ajuiz. Data do Ajuizamento; Enc. da Instrução: Data da conclusão para proferir sentença; Prazo: Quantidade de dias decorridos do ajuizamento até o encerramento da instrução.			



## PRAZO MÉDIO ENTRE O AJUIZAMENTO E O ENCERRAMENTO DA INSTRUÇÃO - VARA DO TRABALHO DE SÃO LUIS DE MONTES BELOS

Sem magistrado

SUMARÍSSIMO

Qtd	Prazo Médio
676	60,2

Nr. Processo	Ajuiz.	nc. Instruçã	Prazo
RTSum - 0011538-35.2016.5.18.0181	20/10/16	04/11/16	15
RTSum - 0011557-41.2016.5.18.0181	22/10/16	29/11/16	38
RTSum - 0011560-93.2016.5.18.0181	24/10/16	29/11/16	36
RTSum - 0011561-78.2016.5.18.0181	24/10/16	29/11/16	36
RTSum - 0011563-48.2016.5.18.0181	24/10/16	29/11/16	36
RTSum - 0011564-33.2016.5.18.0181	24/10/16	23/11/16	30
RTSum - 0011565-18.2016.5.18.0181	24/10/16	23/11/16	30
RTSum - 0011566-03.2016.5.18.0181	25/10/16	29/11/16	35
RTSum - 0011567-85.2016.5.18.0181	25/10/16	29/11/16	35
RTSum - 0011572-10.2016.5.18.0181	25/10/16	29/11/16	35
RTSum - 0011573-92.2016.5.18.0181	25/10/16	29/11/16	35
RTSum - 0011574-77.2016.5.18.0181	25/10/16	29/11/16	35
RTSum - 0011575-62.2016.5.18.0181	25/10/16	14/12/16	50
RTSum - 0011576-47.2016.5.18.0181	25/10/16	29/11/16	35
RTSum - 0011589-46.2016.5.18.0181	28/10/16	06/12/16	39
RTSum - 0011591-16.2016.5.18.0181	28/10/16	06/12/16	39
RTSum - 0011593-83.2016.5.18.0181	29/10/16	16/12/16	48
RTSum - 0011595-53.2016.5.18.0181	30/10/16	30/11/16	31
RTSum - 0011599-90.2016.5.18.0181	31/10/16	06/12/16	36
RTSum - 0011604-15.2016.5.18.0181	01/11/16	24/11/16	23
RTSum - 0011612-89.2016.5.18.0181	02/11/16	30/11/16	28
RTSum - 0011613-74.2016.5.18.0181	02/11/16	14/12/16	42
RTSum - 0011614-59.2016.5.18.0181	03/11/16	07/12/16	34
RTSum - 0011615-44.2016.5.18.0181	03/11/16	06/12/16	33
RTSum - 0011621-51.2016.5.18.0181	04/11/16	16/11/16	12
<b>Legenda:</b> Ajuiz. Data do Ajuizamento; Enc. da Instrução: Data da conclusão para proferir sentença; Prazo: Quantidade de dias decorridos do ajuizamento até o encerramento da instrução.			



## PRAZO MÉDIO ENTRE O AJUIZAMENTO E O ENCERRAMENTO DA INSTRUÇÃO - VARA DO TRABALHO DE SÃO LUIS DE MONTES BELOS

Sem magistrado

SUMARÍSSIMO

Qtd	Prazo Médio
676	60,2

Nr. Processo	Ajuiz.	nc. Instruçã	Prazo
RTSum - 0011624-06.2016.5.18.0181	07/11/16	28/11/16	21
RTSum - 0011625-88.2016.5.18.0181	07/11/16	23/11/16	16
RTSum - 0011627-58.2016.5.18.0181	07/11/16	07/12/16	30
RTSum - 0011628-43.2016.5.18.0181	07/11/16	30/11/16	23
RTSum - 0011631-95.2016.5.18.0181	08/11/16	16/12/16	38
RTSum - 0011647-49.2016.5.18.0181	10/11/16	30/11/16	20
RTSum - 0011650-04.2016.5.18.0181	10/11/16	07/12/16	27
RTSum - 0011652-71.2016.5.18.0181	10/11/16	07/12/16	27
RTSum - 0011653-56.2016.5.18.0181	10/11/16	07/12/16	27
RTSum - 0011655-26.2016.5.18.0181	10/11/16	07/12/16	27
RTSum - 0011657-93.2016.5.18.0181	11/11/16	14/12/16	33
RTSum - 0011658-78.2016.5.18.0181	11/11/16	14/12/16	33
RTSum - 0011659-63.2016.5.18.0181	11/11/16	14/12/16	33
RTSum - 0011660-48.2016.5.18.0181	11/11/16	14/12/16	33
RTSum - 0011661-33.2016.5.18.0181	11/11/16	14/12/16	33
RTSum - 0011668-25.2016.5.18.0181	16/11/16	07/12/16	21
RTSum - 0011670-92.2016.5.18.0181	16/11/16	13/12/16	27
RTSum - 0011756-63.2016.5.18.0181	26/11/16	13/12/16	17
RTSum - 0011797-30.2016.5.18.0181	01/12/16	12/12/16	11
RTSum - 0011804-22.2016.5.18.0181	02/12/16	14/12/16	12
RTSum - 0011806-89.2016.5.18.0181	02/12/16	14/12/16	12
RTSum - 0011808-59.2016.5.18.0181	02/12/16	14/12/16	12
RTSum - 0011809-44.2016.5.18.0181	02/12/16	14/12/16	12
RTSum - 0011817-21.2016.5.18.0181	05/12/16	06/12/16	1
RTSum - 0011818-06.2016.5.18.0181	05/12/16	14/12/16	9

**Legenda:**

Ajuiz. Data do Ajuizamento;

Enc. da Instrução: Data da conclusão para proferir sentença;

Prazo: Quantidade de dias decorridos do ajuizamento até o encerramento da instrução.



## PRAZO MÉDIO ENTRE O AJUIZAMENTO E O ENCERRAMENTO DA INSTRUÇÃO - VARA DO TRABALHO DE SÃO LUIS DE MONTES BELOS

Sem magistrado

### SUMARÍSSIMO

Qtd	Prazo Médio
676	60,2

Nr. Processo	Ajuiz.	nc. Instruçã	Prazo
RTSum - 0011907-70.2015.5.18.0017	02/03/16	29/06/16	119

**Legenda:**

Ajuiz. Data do Ajuizamento;

Enc. da Instrução: Data da conclusão para proferir sentença;

Prazo: Quantidade de dias decorridos do ajuizamento até o encerramento da instrução.