

Conceituação

Tema	Prazos Processuais
Relatórios	Evolução Histórica Comparativo por VT Comparativo por Grupo Por Grupo Por VT Por Processo Por Magistrado
Resumo	Apresenta o prazo médio desde o ajuizamento da ação até o encerramento da instrução.
Descrição	O prazo médio é obtido calculando-se a quantidade de dias decorridos desde o ajuizamento até o encerramento da instrução. Os dados são extraídos baseando-se nos itens do e-Gestão: 267 e 90267 - Do ajuizamento da ação até o encerramento da instrução na fase de conhecimento – rito sumaríssimo; 268 e 90268 – Do ajuizamento da ação até o encerramento da instrução na fase de conhecimento – exceto rito sumaríssimo (ordinário)
Origem da informação	e-Gestão
Critérios e transformações	Coletado do e-Gestão, consolidado, otimizado e classificado para análise.
Análises possíveis	Prazo médio entre o ajuizamento da ação e o encerramento da instrução, detalhado de forma Geral, Por grupo, por VT, Por Processo e Por Magistrado.



EVOLUÇÃO HISTÓRICA DOS PRAZOS PROCESSUAIS ENTRE O AJUIZAMENTO E O ENCERRAMENTO DA INSTRUÇÃO - VARA DO TRABALHO DE URUAÇU

Data do encerramento da instrução entre 1/1/2016 e 31/12/2016 23:59:59

Rito	Qtd	Prazo Médio
ORDINÁRIO	1.652	152,35
SUMARÍSSIMO	989	54,44
Total/Média	2.641	115,7

Percentual de Processos por Rito

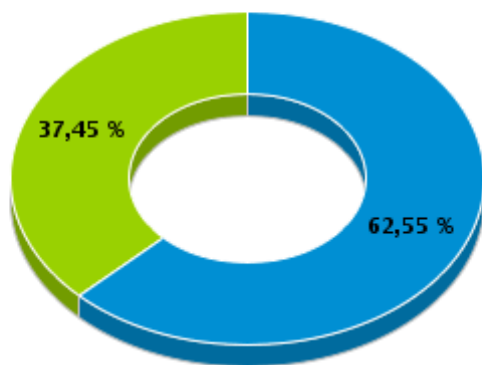

Rito

■ ORDINÁRIO ■ SUMARÍSSIMO

Prazo Médio por Rito

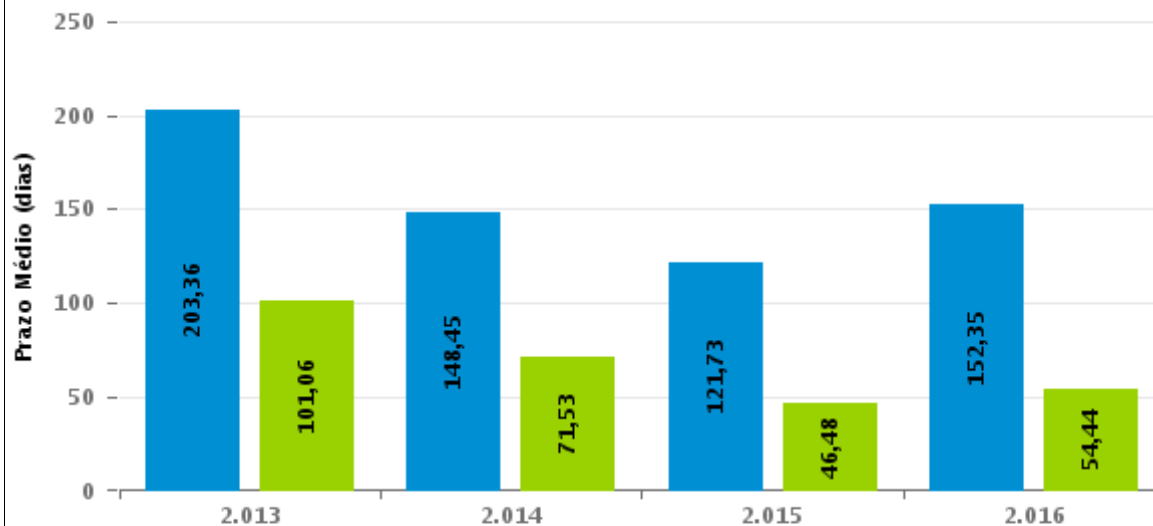

Para este exercício foram computados os processos até o mês de Dezembro/2016

Rito

■ ORDINÁRIO ■ SUMARÍSSIMO



COMPARATIVO DO PRAZO MÉDIO ENTRE O AJUIZAMENTO E O ENCERRAMENTO DA INSTRUÇÃO - VARA DO TRABALHO DE URUAÇU

Data do encerramento da instrução entre 1/1/2016 e 31/12/2016 23:59:59

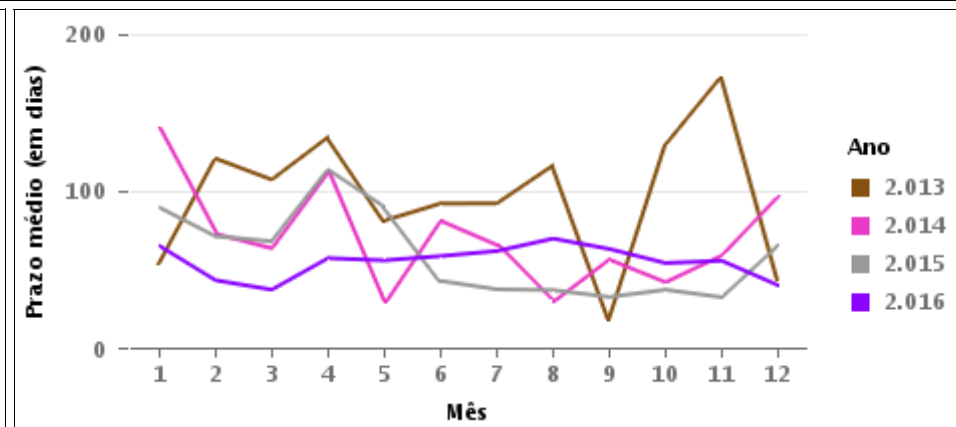
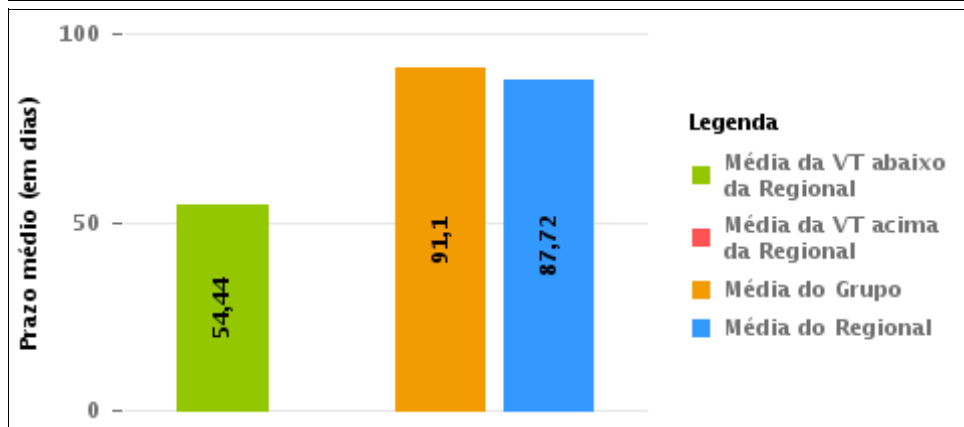
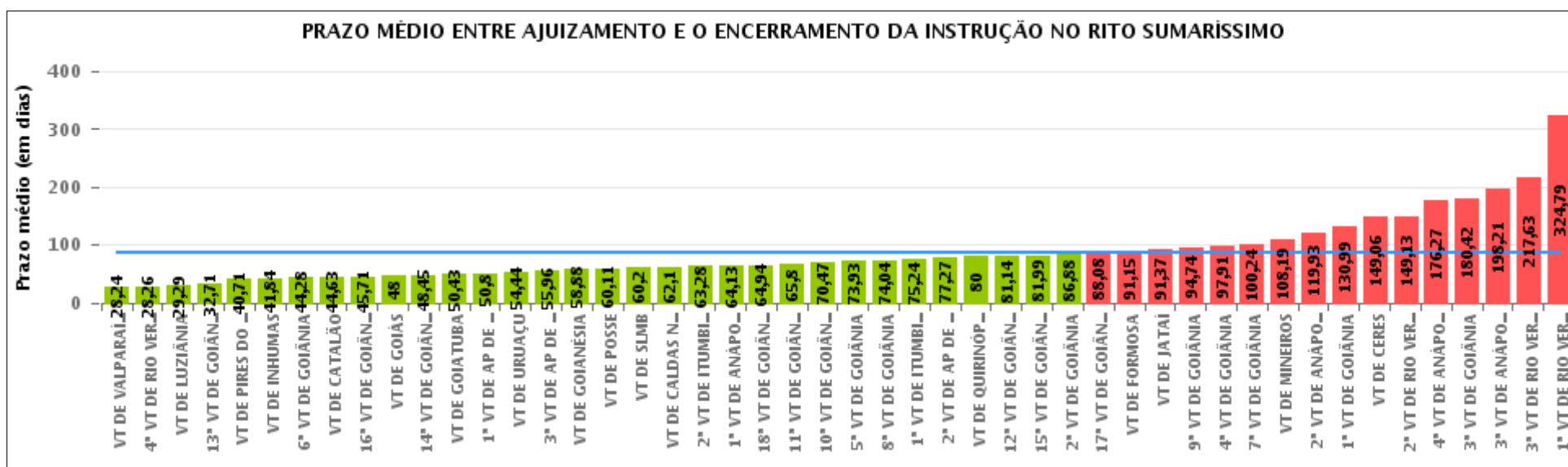

COMPARATIVO DO PRAZO MÉDIO ENTRE O AJUIZAMENTO E O ENCERRAMENTO DA INSTRUÇÃO ENTRE AS VARAS DO GRUPO

Data do encerramento da instrução entre 1/1/2016 e 31/12/2016 23:59:59

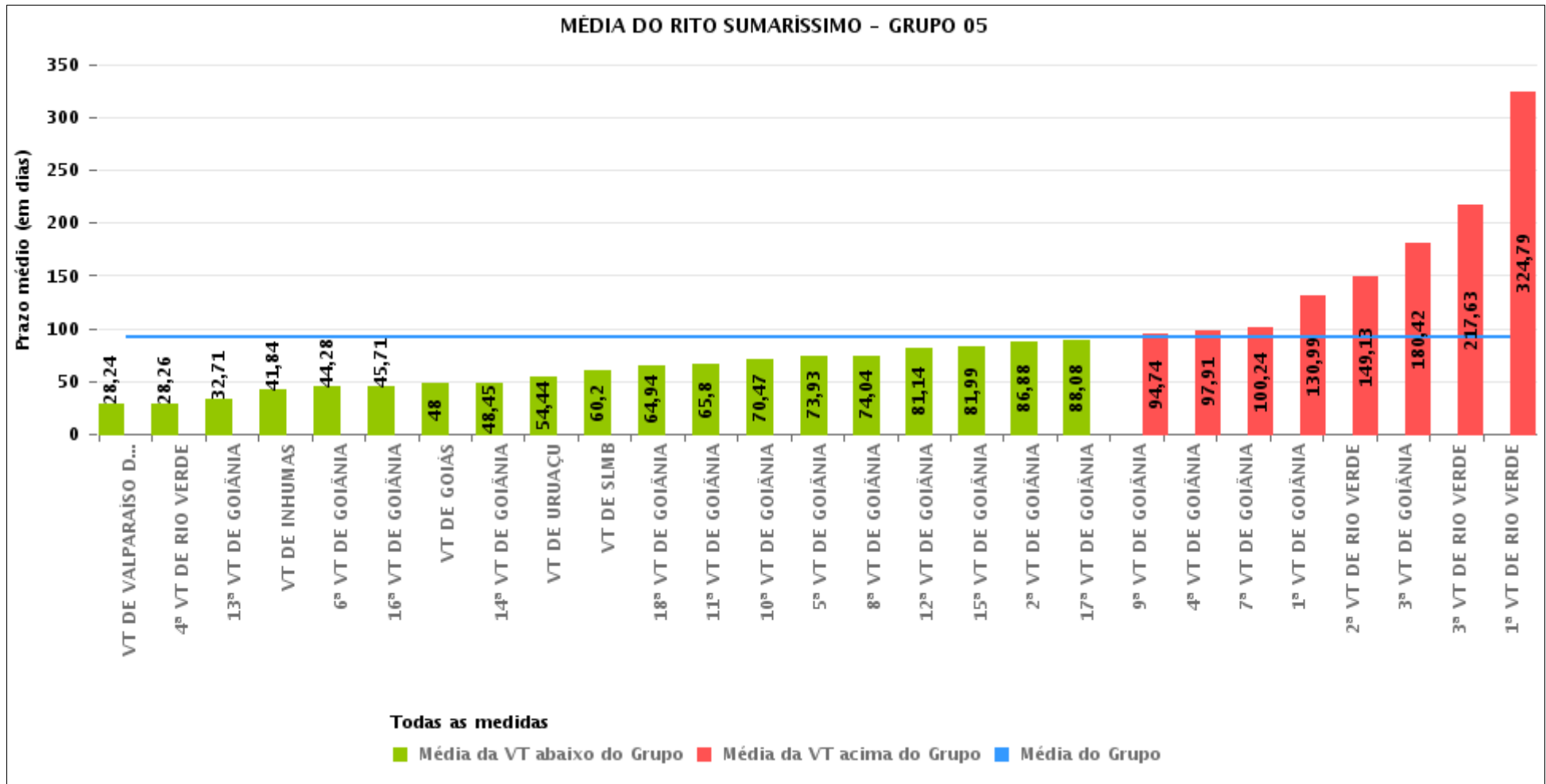



PRAZO MÉDIO ENTRE O AJUIZAMENTO E O ENCERRAMENTO DA INSTRUÇÃO POR GRUPO

Data do encerramento da instrução entre 1/1/2016 e 31/12/2016 23:59:59

Rito	Grupo	Qtd. Processos	Prazo Médio (dias)	Ranking
SUMARÍSSIMO	GRUPO 04	7.173	55,3	1°
	GRUPO 01	305	60,11	2°
	GRUPO 06	4.288	61,2	3°
	GRUPO 02	675	69,77	4°
	GRUPO 05	24.470	91,1	5°
	GRUPO 03	5.979	135,27	6°

<p>Legenda:</p> <p># Grupo 01 – Até 750 VT de Posse</p> <p># Grupo 02 – De 751 a 1000 VT de Formosa VT de Pires do Rio</p> <p># Grupo 03 – De 1001 a 1500 VT de Ceres 1ª VT de Anápolis 2ª VT de Anápolis 3ª VT de Anápolis 4ª VT de Anápolis VT de Caldas Novas</p>	<p># Grupo 04 – De 1501 a 2000 VT de Catalão VT de Goiatuba 1ª VT de Itumbiara 2ª VT de Itumbiara VT de Jataí VT de Luziânia VT de Mineiros VT de Quirinópolis</p> <p># Grupo 05 – De 2001 a 2500 1ª VT de Goiânia 2ª VT de Goiânia 3ª VT de Goiânia 4ª VT de Goiânia 5ª VT de Goiânia 6ª VT de Goiânia 7ª VT de Goiânia</p>	<p>8ª VT de Goiânia 9ª VT de Goiânia 10ª VT de Goiânia 11ª VT de Goiânia 12ª VT de Goiânia 13ª VT de Goiânia 14ª VT de Goiânia 15ª VT de Goiânia 16ª VT de Goiânia 17ª VT de Goiânia 18ª VT de Goiânia VT de Goiás VT de Inhumas 1ª VT de Rio Verde 2ª VT de Rio Verde 3ª VT de Rio Verde 4ª VT de Rio Verde VT de Uruaçu VT de São Luis de Montes Belos VT de Valparaíso de Goiás</p>	<p>#Grupo 06 – A partir de 2500 1ª VT de Aparecida de Goiânia 2ª VT de Aparecida de Goiânia 3ª VT de Aparecida de Goiânia VT de Goianésia</p>
--	--	--	---



PRAZO MÉDIO ENTRE O AJUIZAMENTO E O ENCERRAMENTO DA INSTRUÇÃO DE TODAS AS VARAS DO TRABALHO

Data do encerramento da instrução entre 1/1/2016 e 31/12/2016 23:59:59

SUMARÍSSIMO

Qtd. Processos	Prazo Médio (dias)
42.890	87,72

Vara do Trabalho	Qtd Processos	Prazo Médio	Ranking
VARA DO TRABALHO DE VALPARAÍSO DE GOIÁS	1.267	28,24	1°
4ª VARA DO TRABALHO DE RIO VERDE	563	28,26	2°
VARA DO TRABALHO DE LUZIÂNIA	1.687	29,29	3°
13ª VARA DO TRABALHO DE GOIÂNIA	971	32,71	4°
VARA DO TRABALHO DE PIRES DO RIO	286	40,71	5°
VARA DO TRABALHO DE INHUMAS	744	41,84	6°
6ª VARA DO TRABALHO DE GOIÂNIA	887	44,28	7°
VARA DO TRABALHO DE CATALÃO	1.483	44,63	8°
16ª VARA DO TRABALHO DE GOIÂNIA	867	45,71	9°
VARA DO TRABALHO DE GOIÁS	844	48	10°
14ª VARA DO TRABALHO DE GOIÂNIA	1.042	48,45	11°
VARA DO TRABALHO DE GOIATUBA	1.415	50,43	12°
1ª VARA DO TRABALHO DE APARECIDA DE GOIÂNIA	921	50,8	13°
VARA DO TRABALHO DE URUAÇU	989	54,44	14°
3ª VARA DO TRABALHO DE APARECIDA DE GOIÂNIA	848	55,96	15°
VARA DO TRABALHO DE GOIANÉSIA	1.439	58,88	16°
VARA DO TRABALHO DE POSSE	305	60,11	17°
VARA DO TRABALHO DE SÃO LUIS DE MONTES BELOS	723	60,2	18°
VARA DO TRABALHO DE CALDAS NOVAS	692	62,1	19°
2ª VARA DO TRABALHO DE ITUMBIARA	680	63,28	20°
1ª VARA DO TRABALHO DE ANÁPOLIS	884	64,13	21°
18ª VARA DO TRABALHO DE GOIÂNIA	936	64,94	22°
11ª VARA DO TRABALHO DE GOIÂNIA	840	65,8	23°
10ª VARA DO TRABALHO DE GOIÂNIA	849	70,47	24°
5ª VARA DO TRABALHO DE GOIÂNIA	960	73,93	25°
8ª VARA DO TRABALHO DE GOIÂNIA	825	74,04	26°



PRAZO MÉDIO ENTRE O AJUIZAMENTO E O ENCERRAMENTO DA INSTRUÇÃO DE TODAS AS VARAS DO TRABALHO

SUMARÍSSIMO

Qtd. Processos	Prazo Médio (dias)
42.890	87,72

Vara do Trabalho	Qtd Processos	Prazo Médio	Ranking
1ª VARA DO TRABALHO DE ITUMBIARA	631	75,24	27°
2ª VARA DO TRABALHO DE APARECIDA DE GOIÂNIA	1.080	77,27	28°
VARA DO TRABALHO DE QUIRINÓPOLIS	349	80	29°
12ª VARA DO TRABALHO DE GOIÂNIA	1.163	81,14	30°
15ª VARA DO TRABALHO DE GOIÂNIA	877	81,99	31°
2ª VARA DO TRABALHO DE GOIÂNIA	922	86,88	32°
17ª VARA DO TRABALHO DE GOIÂNIA	962	88,08	33°
VARA DO TRABALHO DE FORMOSA	389	91,15	34°
VARA DO TRABALHO DE JATAÍ	543	91,37	35°
9ª VARA DO TRABALHO DE GOIÂNIA	903	94,74	36°
4ª VARA DO TRABALHO DE GOIÂNIA	815	97,91	37°
7ª VARA DO TRABALHO DE GOIÂNIA	946	100,24	38°
VARA DO TRABALHO DE MINEIROS	385	108,19	39°
2ª VARA DO TRABALHO DE ANÁPOLIS	707	119,93	40°
1ª VARA DO TRABALHO DE GOIÂNIA	875	130,99	41°
VARA DO TRABALHO DE CERES	1.752	149,06	42°
2ª VARA DO TRABALHO DE RIO VERDE	827	149,13	43°
4ª VARA DO TRABALHO DE ANÁPOLIS	1.010	176,27	44°
3ª VARA DO TRABALHO DE GOIÂNIA	888	180,42	45°
3ª VARA DO TRABALHO DE ANÁPOLIS	934	198,21	46°
3ª VARA DO TRABALHO DE RIO VERDE	884	217,63	47°
1ª VARA DO TRABALHO DE RIO VERDE	1.101	324,79	48°



PRAZO MÉDIO ENTRE O AJUIZAMENTO E O ENCERRAMENTO DA INSTRUÇÃO - VARA DO TRABALHO DE URUAÇU

Data do encerramento da instrução entre 1/1/2016 e 31/12/2016 23:59:59

VARA DO TRABALHO DE URUAÇU

SUMARÍSSIMO

Qtd	Prazo Médio
925	54,44

Nr. Processo	Ajuiz.	nc. Instruçã	Prazo
RTSum - 0000131-06.2015.5.18.0201	28/01/15	20/04/16	448
RTSum - 0000260-89.2014.5.18.0251	07/05/14	22/03/16	685
RTSum - 0000483-61.2015.5.18.0201	17/03/15	16/12/16	640
RTSum - 0010005-78.2016.5.18.0201	06/01/16	03/03/16	57
RTSum - 0010006-63.2016.5.18.0201	06/01/16	16/02/16	41
RTSum - 0010016-47.2016.5.18.0221	16/02/16	18/02/16	2
RTSum - 0010018-77.2016.5.18.0201	07/01/16	09/05/16	123
RTSum - 0010019-62.2016.5.18.0201	07/01/16	02/06/16	147
RTSum - 0010020-47.2016.5.18.0201	07/01/16	02/06/16	147
RTSum - 0010021-32.2016.5.18.0201	07/01/16	02/06/16	147
RTSum - 0010023-02.2016.5.18.0201	07/01/16	16/02/16	40
RTSum - 0010024-84.2016.5.18.0201	08/01/16	02/06/16	146
RTSum - 0010025-69.2016.5.18.0201	08/01/16	02/06/16	146
RTSum - 0010026-54.2016.5.18.0201	08/01/16	20/01/16	12
RTSum - 0010027-39.2016.5.18.0201	08/01/16	02/06/16	146
RTSum - 0010032-61.2016.5.18.0201	08/01/16	13/04/16	96
RTSum - 0010034-31.2016.5.18.0201	11/01/16	22/06/16	163
RTSum - 0010035-16.2016.5.18.0201	11/01/16	22/06/16	163
RTSum - 0010040-38.2016.5.18.0201	11/01/16	23/02/16	43
RTSum - 0010042-08.2016.5.18.0201	12/01/16	13/04/16	92
RTSum - 0010042-08.2016.5.18.0201	12/01/16	28/04/16	107
RTSum - 0010044-75.2016.5.18.0201	12/01/16	01/02/16	20

Legenda:

Ajuiz. Data do Ajuizamento;

Enc. da Instrução: Data da conclusão para proferir sentença;

Prazo: Quantidade de dias decorridos do ajuizamento até o encerramento da instrução.



PRAZO MÉDIO ENTRE O AJUIZAMENTO E O ENCERRAMENTO DA INSTRUÇÃO - VARA DO TRABALHO DE URUAÇU

VARA DO TRABALHO DE URUAÇU

SUMARÍSSIMO

Qtd	Prazo Médio
925	54,44

Nr. Processo	Ajuiz.	nc. Instruçã	Prazo
RTSum - 0010045-60.2016.5.18.0201	12/01/16	13/04/16	92
RTSum - 0010046-45.2016.5.18.0201	12/01/16	02/03/16	50
RTSum - 0010047-30.2016.5.18.0201	12/01/16	01/02/16	20
RTSum - 0010049-97.2016.5.18.0201	12/01/16	23/02/16	42
RTSum - 0010050-82.2016.5.18.0201	12/01/16	23/02/16	42
RTSum - 0010051-67.2016.5.18.0201	12/01/16	01/02/16	20
RTSum - 0010052-52.2016.5.18.0201	12/01/16	01/02/16	20
RTSum - 0010053-37.2016.5.18.0201	12/01/16	15/04/16	94
RTSum - 0010054-22.2016.5.18.0201	12/01/16	02/03/16	50
RTSum - 0010055-07.2016.5.18.0201	12/01/16	19/02/16	38
RTSum - 0010056-89.2016.5.18.0201	13/01/16	13/04/16	91
RTSum - 0010056-89.2016.5.18.0201	13/01/16	28/04/16	106
RTSum - 0010057-74.2016.5.18.0201	13/01/16	18/02/16	36
RTSum - 0010058-59.2016.5.18.0201	13/01/16	18/02/16	36
RTSum - 0010059-44.2016.5.18.0201	13/01/16	01/02/16	19
RTSum - 0010060-29.2016.5.18.0201	13/01/16	13/04/16	91
RTSum - 0010061-14.2016.5.18.0201	13/01/16	01/02/16	19
RTSum - 0010062-96.2016.5.18.0201	13/01/16	01/02/16	19
RTSum - 0010063-81.2016.5.18.0201	13/01/16	01/02/16	19
RTSum - 0010064-66.2016.5.18.0201	13/01/16	01/02/16	19
RTSum - 0010065-51.2016.5.18.0201	13/01/16	01/02/16	19
RTSum - 0010066-36.2016.5.18.0201	13/01/16	13/04/16	91
RTSum - 0010066-36.2016.5.18.0201	13/01/16	28/04/16	106
RTSum - 0010067-21.2016.5.18.0201	13/01/16	01/02/16	19
RTSum - 0010068-06.2016.5.18.0201	13/01/16	24/02/16	42

Legenda:

Ajuiz. Data do Ajuizamento;

Enc. da Instrução: Data da conclusão para proferir sentença;

Prazo: Quantidade de dias decorridos do ajuizamento até o encerramento da instrução.



PRAZO MÉDIO ENTRE O AJUIZAMENTO E O ENCERRAMENTO DA INSTRUÇÃO - VARA DO TRABALHO DE URUAÇU

VARA DO TRABALHO DE URUAÇU

SUMARÍSSIMO

Qtd	Prazo Médio
925	54,44

Nr. Processo	Ajuiz.	nc. Instruça	Prazo
RTSum - 0010069-88.2016.5.18.0201	13/01/16	19/04/16	97
RTSum - 0010071-58.2016.5.18.0201	13/01/16	13/04/16	91
RTSum - 0010072-43.2016.5.18.0201	13/01/16	13/04/16	91
RTSum - 0010072-43.2016.5.18.0201	13/01/16	28/04/16	106
RTSum - 0010073-28.2016.5.18.0201	13/01/16	01/02/16	19
RTSum - 0010074-13.2016.5.18.0201	13/01/16	16/03/16	63
RTSum - 0010075-95.2016.5.18.0201	13/01/16	24/02/16	42
RTSum - 0010076-80.2016.5.18.0201	13/01/16	24/02/16	42
RTSum - 0010076-80.2016.5.18.0201	13/01/16	13/04/16	91
RTSum - 0010077-65.2016.5.18.0201	13/01/16	01/02/16	19
RTSum - 0010078-50.2016.5.18.0201	13/01/16	01/02/16	19
RTSum - 0010079-35.2016.5.18.0201	13/01/16	24/02/16	42
RTSum - 0010080-20.2016.5.18.0201	14/01/16	01/02/16	18
RTSum - 0010081-05.2016.5.18.0201	14/01/16	24/02/16	41
RTSum - 0010082-87.2016.5.18.0201	14/01/16	21/03/16	67
RTSum - 0010083-72.2016.5.18.0201	14/01/16	12/05/16	119
RTSum - 0010084-57.2016.5.18.0201	14/01/16	24/02/16	41
RTSum - 0010085-42.2016.5.18.0201	14/01/16	13/04/16	90
RTSum - 0010086-27.2016.5.18.0201	14/01/16	12/05/16	119
RTSum - 0010087-12.2016.5.18.0201	14/01/16	27/04/16	104
RTSum - 0010088-94.2016.5.18.0201	14/01/16	12/05/16	119
RTSum - 0010089-79.2016.5.18.0201	14/01/16	15/04/16	92
RTSum - 0010090-64.2016.5.18.0201	14/01/16	12/05/16	119
RTSum - 0010093-19.2016.5.18.0201	14/01/16	03/02/16	20
RTSum - 0010097-56.2016.5.18.0201	14/01/16	23/02/16	40

Legenda:

Ajuiz. Data do Ajuizamento;

Enc. da Instrução: Data da conclusão para proferir sentença;

Prazo: Quantidade de dias decorridos do ajuizamento até o encerramento da instrução.



PRAZO MÉDIO ENTRE O AJUIZAMENTO E O ENCERRAMENTO DA INSTRUÇÃO - VARA DO TRABALHO DE URUAÇU

VARA DO TRABALHO DE URUAÇU

SUMARÍSSIMO

Qtd	Prazo Médio
925	54,44

Nr. Processo	Ajuiz.	nc. Instruçã	Prazo
RTSum - 0010098-41.2016.5.18.0201	14/01/16	23/02/16	40
RTSum - 0010099-26.2016.5.18.0201	14/01/16	23/02/16	40
RTSum - 0010101-93.2016.5.18.0201	15/01/16	10/08/16	208
RTSum - 0010108-85.2016.5.18.0201	15/01/16	22/03/16	67
RTSum - 0010108-85.2016.5.18.0201	15/01/16	28/04/16	104
RTSum - 0010119-17.2016.5.18.0201	18/01/16	03/02/16	16
RTSum - 0010120-02.2016.5.18.0201	18/01/16	16/03/16	58
RTSum - 0010121-84.2016.5.18.0201	18/01/16	24/02/16	37
RTSum - 0010122-69.2016.5.18.0201	18/01/16	01/03/16	43
RTSum - 0010129-61.2016.5.18.0201	19/01/16	17/03/16	58
RTSum - 0010129-61.2016.5.18.0201	19/01/16	28/04/16	100
RTSum - 0010135-68.2016.5.18.0201	19/01/16	02/02/16	14
RTSum - 0010136-53.2016.5.18.0201	20/01/16	17/03/16	57
RTSum - 0010136-53.2016.5.18.0201	20/01/16	25/04/16	96
RTSum - 0010139-08.2016.5.18.0201	20/01/16	29/02/16	40
RTSum - 0010142-60.2016.5.18.0201	21/01/16	25/04/16	95
RTSum - 0010148-67.2016.5.18.0201	21/01/16	29/02/16	39
RTSum - 0010162-51.2016.5.18.0201	25/01/16	29/01/16	4
RTSum - 0010172-95.2016.5.18.0201	26/01/16	14/03/16	48
RTSum - 0010176-35.2016.5.18.0201	27/01/16	06/07/16	161
RTSum - 0010179-87.2016.5.18.0201	27/01/16	29/01/16	2
RTSum - 0010182-42.2016.5.18.0201	27/01/16	17/03/16	50
RTSum - 0010182-42.2016.5.18.0201	27/01/16	29/04/16	93
RTSum - 0010183-27.2016.5.18.0201	27/01/16	16/03/16	49
RTSum - 0010185-94.2016.5.18.0201	27/01/16	23/02/16	27

Legenda:

Ajuiz. Data do Ajuizamento;

Enc. da Instrução: Data da conclusão para proferir sentença;

Prazo: Quantidade de dias decorridos do ajuizamento até o encerramento da instrução.



PRAZO MÉDIO ENTRE O AJUIZAMENTO E O ENCERRAMENTO DA INSTRUÇÃO - VARA DO TRABALHO DE URUAÇU

VARA DO TRABALHO DE URUAÇU

SUMARÍSSIMO

Qtd	Prazo Médio
925	54,44

Nr. Processo	Ajuiz.	nc. Instruçã	Prazo
RTSum - 0010186-79.2016.5.18.0201	27/01/16	14/03/16	47
RTSum - 0010186-79.2016.5.18.0201	27/01/16	29/04/16	93
RTSum - 0010187-64.2016.5.18.0201	27/01/16	01/03/16	34
RTSum - 0010188-49.2016.5.18.0201	27/01/16	29/01/16	2
RTSum - 0010192-86.2016.5.18.0201	28/01/16	23/02/16	26
RTSum - 0010193-71.2016.5.18.0201	28/01/16	16/03/16	48
RTSum - 0010194-56.2016.5.18.0201	28/01/16	17/03/16	49
RTSum - 0010194-56.2016.5.18.0201	28/01/16	29/04/16	92
RTSum - 0010196-26.2016.5.18.0201	28/01/16	09/05/16	102
RTSum - 0010200-63.2016.5.18.0201	29/01/16	09/05/16	101
RTSum - 0010239-60.2016.5.18.0201	02/02/16	04/03/16	31
RTSum - 0010240-45.2016.5.18.0201	02/02/16	17/02/16	15
RTSum - 0010241-30.2016.5.18.0201	02/02/16	17/02/16	15
RTSum - 0010242-15.2016.5.18.0201	02/02/16	17/02/16	15
RTSum - 0010243-97.2016.5.18.0201	02/02/16	09/05/16	97
RTSum - 0010244-82.2016.5.18.0201	02/02/16	17/02/16	15
RTSum - 0010245-67.2016.5.18.0201	02/02/16	17/02/16	15
RTSum - 0010246-52.2016.5.18.0201	02/02/16	17/02/16	15
RTSum - 0010247-37.2016.5.18.0201	02/02/16	11/04/16	69
RTSum - 0010248-22.2016.5.18.0201	02/02/16	17/02/16	15
RTSum - 0010249-07.2016.5.18.0201	02/02/16	13/04/16	71
RTSum - 0010250-89.2016.5.18.0201	02/02/16	03/05/16	91
RTSum - 0010251-74.2016.5.18.0201	02/02/16	17/02/16	15
RTSum - 0010252-59.2016.5.18.0201	02/02/16	10/04/16	68
RTSum - 0010252-59.2016.5.18.0201	02/02/16	02/05/16	90

Legenda:

Ajuiz. Data do Ajuizamento;

Enc. da Instrução: Data da conclusão para proferir sentença;

Prazo: Quantidade de dias decorridos do ajuizamento até o encerramento da instrução.



PRAZO MÉDIO ENTRE O AJUIZAMENTO E O ENCERRAMENTO DA INSTRUÇÃO - VARA DO TRABALHO DE URUAÇU

VARA DO TRABALHO DE URUAÇU

SUMARÍSSIMO

Qtd	Prazo Médio
925	54,44

Nr. Processo	Ajuiz.	nc. Instruçã	Prazo
RTSum - 0010252-59.2016.5.18.0201	02/02/16	17/05/16	105
RTSum - 0010253-44.2016.5.18.0201	02/02/16	17/02/16	15
RTSum - 0010254-29.2016.5.18.0201	02/02/16	17/02/16	15
RTSum - 0010255-14.2016.5.18.0201	02/02/16	17/02/16	15
RTSum - 0010256-96.2016.5.18.0201	02/02/16	17/02/16	15
RTSum - 0010257-81.2016.5.18.0201	02/02/16	17/02/16	15
RTSum - 0010258-66.2016.5.18.0201	02/02/16	03/05/16	91
RTSum - 0010258-66.2016.5.18.0201	02/02/16	26/08/16	206
RTSum - 0010259-51.2016.5.18.0201	02/02/16	17/02/16	15
RTSum - 0010260-36.2016.5.18.0201	02/02/16	17/02/16	15
RTSum - 0010261-21.2016.5.18.0201	02/02/16	03/05/16	91
RTSum - 0010262-06.2016.5.18.0201	02/02/16	17/02/16	15
RTSum - 0010263-88.2016.5.18.0201	02/02/16	17/02/16	15
RTSum - 0010264-73.2016.5.18.0201	02/02/16	19/05/16	107
RTSum - 0010264-73.2016.5.18.0201	02/02/16	23/06/16	142
RTSum - 0010265-58.2016.5.18.0201	02/02/16	04/03/16	31
RTSum - 0010266-43.2016.5.18.0201	02/02/16	24/02/16	22
RTSum - 0010267-28.2016.5.18.0201	02/02/16	17/02/16	15
RTSum - 0010268-13.2016.5.18.0201	02/02/16	17/02/16	15
RTSum - 0010269-95.2016.5.18.0201	02/02/16	16/09/16	227
RTSum - 0010273-35.2016.5.18.0201	02/02/16	01/03/16	28
RTSum - 0010274-20.2016.5.18.0201	03/02/16	02/03/16	28
RTSum - 0010275-05.2016.5.18.0201	03/02/16	02/03/16	28
RTSum - 0010276-87.2016.5.18.0201	03/02/16	02/03/16	28
RTSum - 0010277-72.2016.5.18.0201	03/02/16	02/03/16	28

Legenda:

Ajuiz. Data do Ajuizamento;

Enc. da Instrução: Data da conclusão para proferir sentença;

Prazo: Quantidade de dias decorridos do ajuizamento até o encerramento da instrução.



PRAZO MÉDIO ENTRE O AJUIZAMENTO E O ENCERRAMENTO DA INSTRUÇÃO - VARA DO TRABALHO DE URUAÇU

VARA DO TRABALHO DE URUAÇU

SUMARÍSSIMO

Qtd	Prazo Médio
925	54,44

Nr. Processo	Ajuiz.	nc. Instruçã	Prazo
RTSum - 0010290-71.2016.5.18.0201	04/02/16	19/02/16	15
RTSum - 0010291-56.2016.5.18.0201	04/02/16	07/03/16	32
RTSum - 0010292-41.2016.5.18.0201	04/02/16	07/03/16	32
RTSum - 0010295-93.2016.5.18.0201	04/02/16	26/02/16	22
RTSum - 0010296-78.2016.5.18.0201	04/02/16	25/04/16	81
RTSum - 0010297-63.2016.5.18.0201	04/02/16	16/03/16	41
RTSum - 0010298-48.2016.5.18.0201	04/02/16	24/02/16	20
RTSum - 0010300-18.2016.5.18.0201	05/02/16	17/06/16	133
RTSum - 0010302-85.2016.5.18.0201	05/02/16	12/02/16	7
RTSum - 0010303-70.2016.5.18.0201	05/02/16	18/02/16	13
RTSum - 0010326-16.2016.5.18.0201	09/02/16	08/03/16	28
RTSum - 0010328-83.2016.5.18.0201	09/02/16	09/03/16	29
RTSum - 0010328-83.2016.5.18.0201	09/02/16	13/04/16	64
RTSum - 0010341-82.2016.5.18.0201	12/02/16	15/02/16	3
RTSum - 0010343-52.2016.5.18.0201	12/02/16	15/02/16	3
RTSum - 0010344-37.2016.5.18.0201	12/02/16	30/05/16	108
RTSum - 0010345-22.2016.5.18.0201	12/02/16	23/02/16	11
RTSum - 0010348-74.2016.5.18.0201	12/02/16	25/04/16	73
RTSum - 0010352-14.2016.5.18.0201	12/02/16	15/02/16	3
RTSum - 0010358-21.2016.5.18.0201	12/02/16	16/06/16	125
RTSum - 0010359-06.2016.5.18.0201	12/02/16	08/03/16	25
RTSum - 0010362-58.2016.5.18.0201	13/02/16	25/04/16	72
RTSum - 0010366-95.2016.5.18.0201	13/02/16	15/02/16	2
RTSum - 0010367-80.2016.5.18.0201	13/02/16	15/02/16	2
RTSum - 0010369-50.2016.5.18.0201	13/02/16	15/02/16	2

Legenda:

Ajuiz. Data do Ajuizamento;

Enc. da Instrução: Data da conclusão para proferir sentença;

Prazo: Quantidade de dias decorridos do ajuizamento até o encerramento da instrução.



PRAZO MÉDIO ENTRE O AJUIZAMENTO E O ENCERRAMENTO DA INSTRUÇÃO - VARA DO TRABALHO DE URUAÇU

VARA DO TRABALHO DE URUAÇU

SUMARÍSSIMO

Qtd	Prazo Médio
925	54,44

Nr. Processo	Ajuiz.	nc. Instruçã	Prazo
RTSum - 0010370-35.2016.5.18.0201	13/02/16	15/02/16	2
RTSum - 0010372-05.2016.5.18.0201	14/02/16	07/03/16	22
RTSum - 0010374-72.2016.5.18.0201	15/02/16	07/03/16	21
RTSum - 0010375-57.2016.5.18.0201	15/02/16	18/02/16	3
RTSum - 0010376-42.2016.5.18.0201	16/02/16	18/02/16	2
RTSum - 0010379-94.2016.5.18.0201	16/02/16	31/05/16	105
RTSum - 0010380-16.2015.5.18.0201	06/07/15	25/02/16	234
RTSum - 0010380-79.2016.5.18.0201	16/02/16	31/05/16	105
RTSum - 0010386-86.2016.5.18.0201	17/02/16	29/03/16	41
RTSum - 0010394-63.2016.5.18.0201	17/02/16	25/04/16	68
RTSum - 0010396-33.2016.5.18.0201	18/02/16	04/03/16	15
RTSum - 0010402-40.2016.5.18.0201	19/02/16	17/03/16	27
RTSum - 0010405-92.2016.5.18.0201	19/02/16	20/02/16	1
RTSum - 0010409-32.2016.5.18.0201	19/02/16	02/06/16	104
RTSum - 0010412-84.2016.5.18.0201	20/02/16	29/03/16	38
RTSum - 0010419-76.2016.5.18.0201	22/02/16	29/03/16	36
RTSum - 0010423-16.2016.5.18.0201	22/02/16	29/03/16	36
RTSum - 0010435-30.2016.5.18.0201	23/02/16	08/03/16	14
RTSum - 0010436-15.2016.5.18.0201	23/02/16	02/05/16	69
RTSum - 0010440-52.2016.5.18.0201	23/02/16	02/06/16	100
RTSum - 0010444-89.2016.5.18.0201	23/02/16	02/06/16	100
RTSum - 0010446-59.2016.5.18.0201	23/02/16	17/11/16	268
RTSum - 0010448-29.2016.5.18.0201	23/02/16	17/11/16	268
RTSum - 0010453-51.2016.5.18.0201	24/02/16	05/04/16	41
RTSum - 0010453-51.2016.5.18.0201	24/02/16	11/05/16	77

Legenda:

Ajuiz. Data do Ajuizamento;

Enc. da Instrução: Data da conclusão para proferir sentença;

Prazo: Quantidade de dias decorridos do ajuizamento até o encerramento da instrução.



PRAZO MÉDIO ENTRE O AJUIZAMENTO E O ENCERRAMENTO DA INSTRUÇÃO - VARA DO TRABALHO DE URUAÇU

VARA DO TRABALHO DE URUAÇU

SUMARÍSSIMO

Qtd	Prazo Médio
925	54,44

Nr. Processo	Ajuiz.	nc. Instruçã	Prazo
RTSum - 0010454-36.2016.5.18.0201	24/02/16	05/04/16	41
RTSum - 0010454-36.2016.5.18.0201	24/02/16	11/05/16	77
RTSum - 0010459-58.2016.5.18.0201	24/02/16	31/03/16	36
RTSum - 0010467-35.2016.5.18.0201	26/02/16	22/03/16	25
RTSum - 0010467-35.2016.5.18.0201	26/02/16	29/04/16	63
RTSum - 0010469-05.2016.5.18.0201	26/02/16	25/04/16	59
RTSum - 0010472-57.2016.5.18.0201	26/02/16	21/03/16	24
RTSum - 0010484-71.2016.5.18.0201	26/02/16	23/03/16	26
RTSum - 0010485-56.2016.5.18.0201	27/02/16	05/07/16	129
RTSum - 0010487-26.2016.5.18.0201	27/02/16	04/04/16	37
RTSum - 0010488-11.2016.5.18.0201	27/02/16	06/07/16	130
RTSum - 0010489-93.2016.5.18.0201	27/02/16	04/04/16	37
RTSum - 0010493-33.2016.5.18.0201	27/02/16	30/03/16	32
RTSum - 0010498-55.2016.5.18.0201	27/02/16	21/03/16	23
RTSum - 0010503-77.2016.5.18.0201	29/02/16	21/10/16	235
RTSum - 0010505-47.2016.5.18.0201	29/02/16	14/03/16	14
RTSum - 0010508-02.2016.5.18.0201	29/02/16	05/04/16	36
RTSum - 0010511-54.2016.5.18.0201	29/02/16	30/05/16	91
RTSum - 0010519-31.2016.5.18.0201	01/03/16	05/04/16	35
RTSum - 0010524-53.2016.5.18.0201	01/03/16	12/05/16	72
RTSum - 0010525-38.2016.5.18.0201	01/03/16	15/04/16	45
RTSum - 0010527-08.2016.5.18.0201	01/03/16	12/05/16	72
RTSum - 0010528-90.2016.5.18.0201	01/03/16	02/03/16	1
RTSum - 0010529-75.2016.5.18.0201	01/03/16	16/03/16	15
RTSum - 0010531-45.2016.5.18.0201	01/03/16	06/04/16	36

Legenda:

Ajuiz. Data do Ajuizamento;

Enc. da Instrução: Data da conclusão para proferir sentença;

Prazo: Quantidade de dias decorridos do ajuizamento até o encerramento da instrução.



PRAZO MÉDIO ENTRE O AJUIZAMENTO E O ENCERRAMENTO DA INSTRUÇÃO - VARA DO TRABALHO DE URUAÇU

VARA DO TRABALHO DE URUAÇU

SUMARÍSSIMO

Qtd	Prazo Médio
925	54,44

Nr. Processo	Ajuiz.	nc. Instruça	Prazo
RTSum - 0010549-66.2016.5.18.0201	02/03/16	16/03/16	14
RTSum - 0010550-51.2016.5.18.0201	02/03/16	09/03/16	7
RTSum - 0010554-88.2016.5.18.0201	02/03/16	09/03/16	7
RTSum - 0010557-43.2016.5.18.0201	02/03/16	04/05/16	63
RTSum - 0010558-62.2015.5.18.0201	31/07/15	09/08/16	375
RTSum - 0010558-62.2015.5.18.0201	31/07/15	16/09/16	413
RTSum - 0010559-13.2016.5.18.0201	02/03/16	21/11/16	264
RTSum - 0010561-80.2016.5.18.0201	03/03/16	04/05/16	62
RTSum - 0010564-35.2016.5.18.0201	03/03/16	09/05/16	67
RTSum - 0010565-20.2016.5.18.0201	03/03/16	12/05/16	70
RTSum - 0010566-05.2016.5.18.0201	03/03/16	09/05/16	67
RTSum - 0010566-39.2015.5.18.0201	04/08/15	05/04/16	245
RTSum - 0010567-87.2016.5.18.0201	03/03/16	12/05/16	70
RTSum - 0010573-94.2016.5.18.0201	03/03/16	31/03/16	28
RTSum - 0010574-79.2016.5.18.0201	03/03/16	31/03/16	28
RTSum - 0010575-64.2016.5.18.0201	03/03/16	24/05/16	82
RTSum - 0010575-98.2015.5.18.0201	04/08/15	12/02/16	192
RTSum - 0010583-41.2016.5.18.0201	04/03/16	03/05/16	60
RTSum - 0010584-26.2016.5.18.0201	04/03/16	11/05/16	68
RTSum - 0010585-11.2016.5.18.0201	04/03/16	11/03/16	7
RTSum - 0010586-93.2016.5.18.0201	04/03/16	09/03/16	5
RTSum - 0010587-78.2016.5.18.0201	04/03/16	09/03/16	5
RTSum - 0010589-48.2016.5.18.0201	04/03/16	12/05/16	69
RTSum - 0010590-33.2016.5.18.0201	04/03/16	09/03/16	5
RTSum - 0010591-18.2016.5.18.0201	04/03/16	12/05/16	69

Legenda:

Ajuiz. Data do Ajuizamento;

Enc. da Instrução: Data da conclusão para proferir sentença;

Prazo: Quantidade de dias decorridos do ajuizamento até o encerramento da instrução.



PRAZO MÉDIO ENTRE O AJUIZAMENTO E O ENCERRAMENTO DA INSTRUÇÃO - VARA DO TRABALHO DE URUAÇU

VARA DO TRABALHO DE URUAÇU

SUMARÍSSIMO

Qtd	Prazo Médio
925	54,44

Nr. Processo	Ajuiz.	nc. Instruçã	Prazo
RTSum - 0010592-03.2016.5.18.0201	04/03/16	09/03/16	5
RTSum - 0010593-85.2016.5.18.0201	04/03/16	09/03/16	5
RTSum - 0010595-55.2016.5.18.0201	04/03/16	09/03/16	5
RTSum - 0010599-92.2016.5.18.0201	04/03/16	09/03/16	5
RTSum - 0010601-62.2016.5.18.0201	04/03/16	09/03/16	5
RTSum - 0010603-32.2016.5.18.0201	05/03/16	14/03/16	9
RTSum - 0010608-54.2016.5.18.0201	05/03/16	09/05/16	65
RTSum - 0010615-46.2016.5.18.0201	06/03/16	09/03/16	3
RTSum - 0010615-46.2016.5.18.0201	06/03/16	05/04/16	30
RTSum - 0010616-31.2016.5.18.0201	06/03/16	15/03/16	9
RTSum - 0010620-68.2016.5.18.0201	07/03/16	09/05/16	63
RTSum - 0010623-23.2016.5.18.0201	07/03/16	12/05/16	66
RTSum - 0010624-08.2016.5.18.0201	07/03/16	09/05/16	63
RTSum - 0010625-90.2016.5.18.0201	07/03/16	30/05/16	84
RTSum - 0010627-60.2016.5.18.0201	07/03/16	09/03/16	2
RTSum - 0010629-30.2016.5.18.0201	07/03/16	01/06/16	86
RTSum - 0010630-15.2016.5.18.0201	07/03/16	09/03/16	2
RTSum - 0010641-44.2016.5.18.0201	07/03/16	19/04/16	43
RTSum - 0010642-29.2016.5.18.0201	07/03/16	26/04/16	50
RTSum - 0010642-63.2015.5.18.0201	07/08/15	01/08/16	360
RTSum - 0010644-33.2015.5.18.0201	08/08/15	25/01/16	170
RTSum - 0010644-33.2015.5.18.0201	08/08/15	30/01/16	175
RTSum - 0010644-96.2016.5.18.0201	07/03/16	03/05/16	57
RTSum - 0010655-28.2016.5.18.0201	07/03/16	12/05/16	66
RTSum - 0010660-50.2016.5.18.0201	07/03/16	06/04/16	30

Legenda:

Ajuiz. Data do Ajuizamento;

Enc. da Instrução: Data da conclusão para proferir sentença;

Prazo: Quantidade de dias decorridos do ajuizamento até o encerramento da instrução.



PRAZO MÉDIO ENTRE O AJUIZAMENTO E O ENCERRAMENTO DA INSTRUÇÃO - VARA DO TRABALHO DE URUAÇU

VARA DO TRABALHO DE URUAÇU

SUMARÍSSIMO

Qtd	Prazo Médio
925	54,44

Nr. Processo	Ajuiz.	nc. Instruçã	Prazo
RTSum - 0010661-35.2016.5.18.0201	07/03/16	10/08/16	156
RTSum - 0010662-20.2016.5.18.0201	07/03/16	10/08/16	156
RTSum - 0010665-72.2016.5.18.0201	08/03/16	21/10/16	227
RTSum - 0010681-26.2016.5.18.0201	08/03/16	26/04/16	49
RTSum - 0010688-18.2016.5.18.0201	08/03/16	26/04/16	49
RTSum - 0010688-18.2016.5.18.0201	08/03/16	20/06/16	104
RTSum - 0010692-55.2016.5.18.0201	08/03/16	11/03/16	3
RTSum - 0010692-55.2016.5.18.0201	08/03/16	14/04/16	37
RTSum - 0010694-25.2016.5.18.0201	09/03/16	08/04/16	30
RTSum - 0010695-10.2016.5.18.0201	09/03/16	30/03/16	21
RTSum - 0010696-92.2016.5.18.0201	09/03/16	15/03/16	6
RTSum - 0010698-62.2016.5.18.0201	09/03/16	02/05/16	54
RTSum - 0010700-32.2016.5.18.0201	09/03/16	12/04/16	34
RTSum - 0010701-17.2016.5.18.0201	09/03/16	30/05/16	82
RTSum - 0010703-84.2016.5.18.0201	09/03/16	30/05/16	82
RTSum - 0010704-69.2016.5.18.0201	09/03/16	01/06/16	84
RTSum - 0010705-54.2016.5.18.0201	09/03/16	17/06/16	100
RTSum - 0010706-39.2016.5.18.0201	09/03/16	09/05/16	61
RTSum - 0010707-24.2016.5.18.0201	09/03/16	12/04/16	34
RTSum - 0010708-09.2016.5.18.0201	09/03/16	09/05/16	61
RTSum - 0010709-91.2016.5.18.0201	10/03/16	20/06/16	102
RTSum - 0010710-76.2016.5.18.0201	10/03/16	05/05/16	56
RTSum - 0010713-65.2015.5.18.0201	17/08/15	21/01/16	157
RTSum - 0010716-83.2016.5.18.0201	10/03/16	30/05/16	81
RTSum - 0010724-60.2016.5.18.0201	11/03/16	04/04/16	24

Legenda:

Ajuiz. Data do Ajuizamento;

Enc. da Instrução: Data da conclusão para proferir sentença;

Prazo: Quantidade de dias decorridos do ajuizamento até o encerramento da instrução.



PRAZO MÉDIO ENTRE O AJUIZAMENTO E O ENCERRAMENTO DA INSTRUÇÃO - VARA DO TRABALHO DE URUAÇU

VARA DO TRABALHO DE URUAÇU

SUMARÍSSIMO

Qtd	Prazo Médio
925	54,44

Nr. Processo	Ajuiz.	nc. Instruça	Prazo
RTSum - 0010726-30.2016.5.18.0201	11/03/16	12/04/16	32
RTSum - 0010731-52.2016.5.18.0201	11/03/16	04/05/16	54
RTSum - 0010731-86.2015.5.18.0201	19/08/15	07/07/16	323
RTSum - 0010735-89.2016.5.18.0201	14/03/16	29/03/16	15
RTSum - 0010736-74.2016.5.18.0201	15/03/16	15/04/16	31
RTSum - 0010737-59.2016.5.18.0201	15/03/16	21/03/16	6
RTSum - 0010739-29.2016.5.18.0201	15/03/16	21/03/16	6
RTSum - 0010740-14.2016.5.18.0201	15/03/16	21/03/16	6
RTSum - 0010744-51.2016.5.18.0201	15/03/16	21/03/16	6
RTSum - 0010745-36.2016.5.18.0201	15/03/16	21/03/16	6
RTSum - 0010747-06.2016.5.18.0201	15/03/16	16/03/16	1
RTSum - 0010747-06.2016.5.18.0201	15/03/16	08/06/16	85
RTSum - 0010750-58.2016.5.18.0201	16/03/16	21/03/16	5
RTSum - 0010752-28.2016.5.18.0201	16/03/16	01/06/16	77
RTSum - 0010752-62.2015.5.18.0201	21/08/15	27/01/16	159
RTSum - 0010753-13.2016.5.18.0201	16/03/16	11/05/16	56
RTSum - 0010754-95.2016.5.18.0201	16/03/16	14/04/16	29
RTSum - 0010754-95.2016.5.18.0201	16/03/16	20/04/16	35
RTSum - 0010757-50.2016.5.18.0201	16/03/16	22/03/16	6
RTSum - 0010761-87.2016.5.18.0201	17/03/16	14/04/16	28
RTSum - 0010761-87.2016.5.18.0201	17/03/16	20/04/16	34
RTSum - 0010766-12.2016.5.18.0201	17/03/16	01/06/16	76
RTSum - 0010766-46.2015.5.18.0201	25/08/15	30/03/16	218
RTSum - 0010766-46.2015.5.18.0201	25/08/15	09/05/16	258
RTSum - 0010767-31.2015.5.18.0201	25/08/15	14/07/16	324

Legenda:

Ajuiz. Data do Ajuizamento;

Enc. da Instrução: Data da conclusão para proferir sentença;

Prazo: Quantidade de dias decorridos do ajuizamento até o encerramento da instrução.



PRAZO MÉDIO ENTRE O AJUIZAMENTO E O ENCERRAMENTO DA INSTRUÇÃO - VARA DO TRABALHO DE URUAÇU

VARA DO TRABALHO DE URUAÇU

SUMARÍSSIMO

Qtd	Prazo Médio
925	54,44

Nr. Processo	Ajuiz.	nc. Instruçã	Prazo
RTSum - 0010768-16.2015.5.18.0201	25/08/15	30/03/16	218
RTSum - 0010768-16.2015.5.18.0201	25/08/15	09/05/16	258
RTSum - 0010768-79.2016.5.18.0201	17/03/16	01/06/16	76
RTSum - 0010769-64.2016.5.18.0201	17/03/16	12/05/16	56
RTSum - 0010770-49.2016.5.18.0201	17/03/16	14/04/16	28
RTSum - 0010771-34.2016.5.18.0201	17/03/16	12/05/16	56
RTSum - 0010772-19.2016.5.18.0201	17/03/16	24/06/16	99
RTSum - 0010775-71.2016.5.18.0201	17/03/16	12/05/16	56
RTSum - 0010777-75.2015.5.18.0201	26/08/15	14/07/16	323
RTSum - 0010779-11.2016.5.18.0201	17/03/16	12/05/16	56
RTSum - 0010782-63.2016.5.18.0201	18/03/16	14/04/16	27
RTSum - 0010782-63.2016.5.18.0201	18/03/16	20/04/16	33
RTSum - 0010784-33.2016.5.18.0201	18/03/16	11/05/16	54
RTSum - 0010785-18.2016.5.18.0201	18/03/16	11/05/16	54
RTSum - 0010792-10.2016.5.18.0201	18/03/16	22/03/16	4
RTSum - 0010799-02.2016.5.18.0201	18/03/16	04/04/16	17
RTSum - 0010812-98.2016.5.18.0201	19/03/16	14/04/16	26
RTSum - 0010813-83.2016.5.18.0201	19/03/16	12/05/16	54
RTSum - 0010818-08.2016.5.18.0201	19/03/16	01/06/16	74
RTSum - 0010821-60.2016.5.18.0201	19/03/16	30/03/16	11
RTSum - 0010821-60.2016.5.18.0201	19/03/16	10/07/16	113
RTSum - 0010823-30.2016.5.18.0201	19/03/16	12/05/16	54
RTSum - 0010826-82.2016.5.18.0201	19/03/16	10/05/16	52
RTSum - 0010830-22.2016.5.18.0201	19/03/16	10/05/16	52
RTSum - 0010834-59.2016.5.18.0201	20/03/16	14/04/16	25

Legenda:

Ajuiz. Data do Ajuizamento;

Enc. da Instrução: Data da conclusão para proferir sentença;

Prazo: Quantidade de dias decorridos do ajuizamento até o encerramento da instrução.



PRAZO MÉDIO ENTRE O AJUIZAMENTO E O ENCERRAMENTO DA INSTRUÇÃO - VARA DO TRABALHO DE URUAÇU

VARA DO TRABALHO DE URUAÇU

SUMARÍSSIMO

Qtd	Prazo Médio
925	54,44

Nr. Processo	Ajuiz.	nc. Instruçã	Prazo
RTSum - 0010837-14.2016.5.18.0201	20/03/16	12/05/16	53
RTSum - 0010841-51.2016.5.18.0201	21/03/16	14/04/16	24
RTSum - 0010842-36.2016.5.18.0201	21/03/16	11/05/16	51
RTSum - 0010846-73.2016.5.18.0201	21/03/16	22/03/16	1
RTSum - 0010865-79.2016.5.18.0201	22/03/16	25/07/16	125
RTSum - 0010867-49.2016.5.18.0201	22/03/16	29/03/16	7
RTSum - 0010868-34.2016.5.18.0201	22/03/16	29/03/16	7
RTSum - 0010869-19.2016.5.18.0201	22/03/16	29/03/16	7
RTSum - 0010872-71.2016.5.18.0201	22/03/16	29/03/16	7
RTSum - 0010873-56.2016.5.18.0201	22/03/16	29/03/16	7
RTSum - 0010874-41.2016.5.18.0201	22/03/16	24/06/16	94
RTSum - 0010876-11.2016.5.18.0201	22/03/16	24/06/16	94
RTSum - 0010877-30.2015.5.18.0201	09/09/15	11/01/16	124
RTSum - 0010879-63.2016.5.18.0201	23/03/16	29/03/16	6
RTSum - 0010880-48.2016.5.18.0201	23/03/16	29/03/16	6
RTSum - 0010881-33.2016.5.18.0201	23/03/16	29/03/16	6
RTSum - 0010882-18.2016.5.18.0201	23/03/16	28/03/16	5
RTSum - 0010882-18.2016.5.18.0201	23/03/16	05/05/16	43
RTSum - 0010883-03.2016.5.18.0201	23/03/16	05/05/16	43
RTSum - 0010884-85.2016.5.18.0201	23/03/16	28/03/16	5
RTSum - 0010885-70.2016.5.18.0201	23/03/16	29/03/16	6
RTSum - 0010886-55.2016.5.18.0201	23/03/16	29/03/16	6
RTSum - 0010893-47.2016.5.18.0201	24/03/16	15/04/16	22
RTSum - 0010904-76.2016.5.18.0201	28/03/16	14/04/16	17
RTSum - 0010904-76.2016.5.18.0201	28/03/16	20/04/16	23

Legenda:

Ajuiz. Data do Ajuizamento;

Enc. da Instrução: Data da conclusão para proferir sentença;

Prazo: Quantidade de dias decorridos do ajuizamento até o encerramento da instrução.



PRAZO MÉDIO ENTRE O AJUIZAMENTO E O ENCERRAMENTO DA INSTRUÇÃO - VARA DO TRABALHO DE URUAÇU

VARA DO TRABALHO DE URUAÇU

SUMARÍSSIMO

Qtd	Prazo Médio
925	54,44

Nr. Processo	Ajuiz.	nc. Instruçã	Prazo
RTSum - 0010905-61.2016.5.18.0201	28/03/16	01/04/16	4
RTSum - 0010917-75.2016.5.18.0201	29/03/16	04/05/16	36
RTSum - 0010918-60.2016.5.18.0201	29/03/16	28/07/16	121
RTSum - 0010919-45.2016.5.18.0201	29/03/16	30/03/16	1
RTSum - 0010928-07.2016.5.18.0201	30/03/16	03/05/16	34
RTSum - 0010929-26.2015.5.18.0201	18/09/15	15/01/16	119
RTSum - 0010943-10.2015.5.18.0201	18/09/15	20/09/16	368
RTSum - 0010944-92.2015.5.18.0201	18/09/15	20/09/16	368
RTSum - 0010947-47.2015.5.18.0201	18/09/15	08/03/16	172
RTSum - 0010953-54.2015.5.18.0201	21/09/15	21/01/16	122
RTSum - 0010960-12.2016.5.18.0201	31/03/16	01/07/16	92
RTSum - 0010964-49.2016.5.18.0201	01/04/16	03/05/16	32
RTSum - 0010974-93.2016.5.18.0201	01/04/16	16/05/16	45
RTSum - 0010977-48.2016.5.18.0201	02/04/16	16/06/16	75
RTSum - 0010983-55.2016.5.18.0201	02/04/16	29/07/16	118
RTSum - 0010983-89.2015.5.18.0201	24/09/15	24/02/16	153
RTSum - 0010997-39.2016.5.18.0201	03/04/16	18/04/16	15
RTSum - 0011001-76.2016.5.18.0201	04/04/16	06/06/16	63
RTSum - 0011004-31.2016.5.18.0201	04/04/16	24/06/16	81
RTSum - 0011005-16.2016.5.18.0201	04/04/16	16/06/16	73
RTSum - 0011006-98.2016.5.18.0201	04/04/16	03/06/16	60
RTSum - 0011009-53.2016.5.18.0201	05/04/16	11/05/16	36
RTSum - 0011010-38.2016.5.18.0201	05/04/16	26/05/16	51
RTSum - 0011013-27.2015.5.18.0201	29/09/15	24/02/16	148
RTSum - 0011014-12.2015.5.18.0201	29/09/15	25/02/16	149

Legenda:

Ajuiz. Data do Ajuizamento;

Enc. da Instrução: Data da conclusão para proferir sentença;

Prazo: Quantidade de dias decorridos do ajuizamento até o encerramento da instrução.



PRAZO MÉDIO ENTRE O AJUIZAMENTO E O ENCERRAMENTO DA INSTRUÇÃO - VARA DO TRABALHO DE URUAÇU

VARA DO TRABALHO DE URUAÇU

SUMARÍSSIMO

Qtd	Prazo Médio
925	54,44

Nr. Processo	Ajuiz.	nc. Instruça	Prazo
RTSum - 0011018-49.2015.5.18.0201	29/09/15	25/02/16	149
RTSum - 0011022-52.2016.5.18.0201	06/04/16	19/04/16	13
RTSum - 0011026-26.2015.5.18.0201	30/09/15	25/02/16	148
RTSum - 0011027-11.2015.5.18.0201	30/09/15	25/04/16	208
RTSum - 0011029-44.2016.5.18.0201	07/04/16	03/06/16	57
RTSum - 0011030-29.2016.5.18.0201	07/04/16	03/06/16	57
RTSum - 0011031-14.2016.5.18.0201	07/04/16	24/05/16	47
RTSum - 0011038-06.2016.5.18.0201	08/04/16	10/08/16	124
RTSum - 0011043-28.2016.5.18.0201	08/04/16	28/07/16	111
RTSum - 0011046-80.2016.5.18.0201	11/04/16	19/04/16	8
RTSum - 0011048-50.2016.5.18.0201	11/04/16	19/04/16	8
RTSum - 0011049-35.2016.5.18.0201	11/04/16	19/04/16	8
RTSum - 0011050-20.2016.5.18.0201	11/04/16	19/04/16	8
RTSum - 0011050-54.2015.5.18.0201	06/10/15	10/08/16	309
RTSum - 0011051-05.2016.5.18.0201	11/04/16	19/04/16	8
RTSum - 0011052-87.2016.5.18.0201	11/04/16	19/04/16	8
RTSum - 0011053-72.2016.5.18.0201	11/04/16	19/04/16	8
RTSum - 0011054-57.2016.5.18.0201	11/04/16	19/04/16	8
RTSum - 0011055-42.2016.5.18.0201	11/04/16	19/04/16	8
RTSum - 0011056-27.2016.5.18.0201	11/04/16	19/04/16	8
RTSum - 0011057-12.2016.5.18.0201	11/04/16	19/04/16	8
RTSum - 0011060-64.2016.5.18.0201	11/04/16	17/05/16	36
RTSum - 0011061-49.2016.5.18.0201	11/04/16	12/04/16	1
RTSum - 0011062-34.2016.5.18.0201	11/04/16	12/04/16	1
RTSum - 0011068-41.2016.5.18.0201	12/04/16	12/05/16	30

Legenda:

Ajuiz. Data do Ajuizamento;

Enc. da Instrução: Data da conclusão para proferir sentença;

Prazo: Quantidade de dias decorridos do ajuizamento até o encerramento da instrução.



PRAZO MÉDIO ENTRE O AJUIZAMENTO E O ENCERRAMENTO DA INSTRUÇÃO - VARA DO TRABALHO DE URUAÇU

VARA DO TRABALHO DE URUAÇU

SUMARÍSSIMO

Qtd	Prazo Médio
925	54,44

Nr. Processo	Ajuiz.	nc. Instruçã	Prazo
RTSum - 0011069-26.2016.5.18.0201	12/04/16	12/05/16	30
RTSum - 0011070-11.2016.5.18.0201	12/04/16	12/05/16	30
RTSum - 0011071-93.2016.5.18.0201	12/04/16	12/05/16	30
RTSum - 0011072-78.2016.5.18.0201	12/04/16	04/05/16	22
RTSum - 0011073-63.2016.5.18.0201	12/04/16	12/05/16	30
RTSum - 0011074-48.2016.5.18.0201	12/04/16	09/05/16	27
RTSum - 0011076-18.2016.5.18.0201	12/04/16	18/04/16	6
RTSum - 0011077-03.2016.5.18.0201	13/04/16	20/04/16	7
RTSum - 0011078-85.2016.5.18.0201	13/04/16	09/05/16	26
RTSum - 0011079-70.2016.5.18.0201	13/04/16	20/04/16	7
RTSum - 0011080-55.2016.5.18.0201	13/04/16	09/05/16	26
RTSum - 0011081-40.2016.5.18.0201	13/04/16	20/04/16	7
RTSum - 0011082-25.2016.5.18.0201	13/04/16	12/05/16	29
RTSum - 0011083-10.2016.5.18.0201	13/04/16	09/05/16	26
RTSum - 0011084-92.2016.5.18.0201	13/04/16	09/05/16	26
RTSum - 0011085-77.2016.5.18.0201	13/04/16	20/04/16	7
RTSum - 0011089-17.2016.5.18.0201	13/04/16	12/05/16	29
RTSum - 0011090-02.2016.5.18.0201	13/04/16	12/05/16	29
RTSum - 0011091-84.2016.5.18.0201	13/04/16	18/05/16	35
RTSum - 0011091-84.2016.5.18.0201	13/04/16	16/09/16	156
RTSum - 0011094-39.2016.5.18.0201	13/04/16	14/09/16	154
RTSum - 0011095-24.2016.5.18.0201	13/04/16	25/08/16	134
RTSum - 0011108-23.2016.5.18.0201	14/04/16	02/05/16	18
RTSum - 0011111-12.2015.5.18.0201	18/10/15	30/06/16	256
RTSum - 0011132-51.2016.5.18.0201	15/04/16	02/05/16	17

Legenda:

Ajuiz. Data do Ajuizamento;

Enc. da Instrução: Data da conclusão para proferir sentença;

Prazo: Quantidade de dias decorridos do ajuizamento até o encerramento da instrução.



PRAZO MÉDIO ENTRE O AJUIZAMENTO E O ENCERRAMENTO DA INSTRUÇÃO - VARA DO TRABALHO DE URUAÇU

VARA DO TRABALHO DE URUAÇU

SUMARÍSSIMO

Qtd	Prazo Médio
925	54,44

Nr. Processo	Ajuiz.	nc. Instruçã	Prazo
RTSum - 0011134-55.2015.5.18.0201	20/10/15	30/06/16	254
RTSum - 0011144-65.2016.5.18.0201	15/04/16	18/04/16	3
RTSum - 0011148-05.2016.5.18.0201	16/04/16	24/06/16	69
RTSum - 0011152-76.2015.5.18.0201	21/10/15	26/01/16	97
RTSum - 0011161-04.2016.5.18.0201	16/04/16	24/05/16	38
RTSum - 0011162-86.2016.5.18.0201	16/04/16	24/06/16	69
RTSum - 0011164-56.2016.5.18.0201	17/04/16	03/06/16	47
RTSum - 0011165-41.2016.5.18.0201	17/04/16	16/06/16	60
RTSum - 0011166-26.2016.5.18.0201	17/04/16	24/06/16	68
RTSum - 0011167-11.2016.5.18.0201	17/04/16	16/06/16	60
RTSum - 0011173-18.2016.5.18.0201	18/04/16	11/05/16	23
RTSum - 0011174-03.2016.5.18.0201	18/04/16	11/05/16	23
RTSum - 0011179-25.2016.5.18.0201	18/04/16	11/05/16	23
RTSum - 0011179-59.2015.5.18.0201	27/10/15	02/02/16	98
RTSum - 0011180-44.2015.5.18.0201	27/10/15	27/06/16	244
RTSum - 0011183-96.2015.5.18.0201	27/10/15	03/02/16	99
RTSum - 0011186-51.2015.5.18.0201	27/10/15	27/01/16	92
RTSum - 0011187-02.2016.5.18.0201	19/04/16	14/07/16	86
RTSum - 0011188-84.2016.5.18.0201	19/04/16	12/05/16	23
RTSum - 0011191-39.2016.5.18.0201	19/04/16	29/04/16	10
RTSum - 0011192-24.2016.5.18.0201	19/04/16	23/08/16	126
RTSum - 0011193-09.2016.5.18.0201	19/04/16	23/08/16	126
RTSum - 0011194-91.2016.5.18.0201	19/04/16	30/09/16	164
RTSum - 0011199-16.2016.5.18.0201	20/04/16	11/05/16	21
RTSum - 0011202-68.2016.5.18.0201	20/04/16	06/05/16	16

Legenda:

Ajuiz. Data do Ajuizamento;

Enc. da Instrução: Data da conclusão para proferir sentença;

Prazo: Quantidade de dias decorridos do ajuizamento até o encerramento da instrução.



PRAZO MÉDIO ENTRE O AJUIZAMENTO E O ENCERRAMENTO DA INSTRUÇÃO - VARA DO TRABALHO DE URUAÇU

VARA DO TRABALHO DE URUAÇU

SUMARÍSSIMO

Qtd	Prazo Médio
925	54,44

Nr. Processo	Ajuiz.	nc. Instruçã	Prazo
RTSum - 0011207-90.2016.5.18.0201	20/04/16	19/05/16	29
RTSum - 0011207-90.2016.5.18.0201	20/04/16	08/09/16	141
RTSum - 0011207-90.2016.5.18.0201	20/04/16	04/10/16	167
RTSum - 0011209-94.2015.5.18.0201	03/11/15	02/02/16	91
RTSum - 0011210-79.2015.5.18.0201	03/11/15	25/10/16	357
RTSum - 0011214-19.2015.5.18.0201	03/11/15	30/05/16	209
RTSum - 0011215-04.2015.5.18.0201	03/11/15	22/06/16	232
RTSum - 0011222-59.2016.5.18.0201	22/04/16	13/05/16	21
RTSum - 0011223-44.2016.5.18.0201	22/04/16	13/05/16	21
RTSum - 0011224-29.2016.5.18.0201	22/04/16	17/05/16	25
RTSum - 0011227-81.2016.5.18.0201	22/04/16	03/06/16	42
RTSum - 0011235-92.2015.5.18.0201	05/11/15	21/01/16	77
RTSum - 0011237-28.2016.5.18.0201	23/04/16	24/05/16	31
RTSum - 0011239-95.2016.5.18.0201	24/04/16	24/05/16	30
RTSum - 0011241-65.2016.5.18.0201	24/04/16	03/06/16	40
RTSum - 0011242-50.2016.5.18.0201	24/04/16	28/04/16	4
RTSum - 0011245-05.2016.5.18.0201	25/04/16	13/05/16	18
RTSum - 0011255-49.2016.5.18.0201	26/04/16	29/07/16	94
RTSum - 0011255-83.2015.5.18.0201	10/11/15	13/01/16	64
RTSum - 0011259-86.2016.5.18.0201	26/04/16	17/06/16	52
RTSum - 0011275-40.2016.5.18.0201	29/04/16	28/06/16	60
RTSum - 0011279-77.2016.5.18.0201	29/04/16	09/05/16	10
RTSum - 0011280-62.2016.5.18.0201	29/04/16	09/05/16	10
RTSum - 0011282-32.2016.5.18.0201	29/04/16	09/05/16	10
RTSum - 0011283-17.2016.5.18.0201	29/04/16	09/05/16	10

Legenda:

Ajuiz. Data do Ajuizamento;

Enc. da Instrução: Data da conclusão para proferir sentença;

Prazo: Quantidade de dias decorridos do ajuizamento até o encerramento da instrução.



PRAZO MÉDIO ENTRE O AJUIZAMENTO E O ENCERRAMENTO DA INSTRUÇÃO - VARA DO TRABALHO DE URUAÇU

VARA DO TRABALHO DE URUAÇU

SUMARÍSSIMO

Qtd	Prazo Médio
925	54,44

Nr. Processo	Ajuiz.	nc. Instruçã	Prazo
RTSum - 0011283-51.2015.5.18.0201	13/11/15	17/02/16	96
RTSum - 0011284-02.2016.5.18.0201	29/04/16	09/05/16	10
RTSum - 0011285-21.2015.5.18.0201	13/11/15	03/02/16	82
RTSum - 0011285-84.2016.5.18.0201	29/04/16	09/05/16	10
RTSum - 0011286-06.2015.5.18.0201	13/11/15	27/01/16	75
RTSum - 0011286-69.2016.5.18.0201	29/04/16	09/05/16	10
RTSum - 0011287-54.2016.5.18.0201	29/04/16	09/05/16	10
RTSum - 0011287-88.2015.5.18.0201	13/11/15	27/01/16	75
RTSum - 0011288-39.2016.5.18.0201	29/04/16	09/05/16	10
RTSum - 0011288-73.2015.5.18.0201	13/11/15	27/01/16	75
RTSum - 0011289-58.2015.5.18.0201	13/11/15	13/04/16	152
RTSum - 0011290-09.2016.5.18.0201	29/04/16	04/05/16	5
RTSum - 0011290-43.2015.5.18.0201	13/11/15	27/01/16	75
RTSum - 0011291-28.2015.5.18.0201	13/11/15	27/01/16	75
RTSum - 0011291-91.2016.5.18.0201	29/04/16	07/05/16	8
RTSum - 0011292-13.2015.5.18.0201	13/11/15	30/05/16	199
RTSum - 0011293-61.2016.5.18.0201	01/05/16	13/05/16	12
RTSum - 0011293-95.2015.5.18.0201	13/11/15	30/05/16	199
RTSum - 0011294-80.2015.5.18.0201	13/11/15	30/05/16	199
RTSum - 0011296-16.2016.5.18.0201	02/05/16	07/07/16	66
RTSum - 0011296-16.2016.5.18.0201	02/05/16	20/09/16	141
RTSum - 0011296-50.2015.5.18.0201	13/11/15	30/05/16	199
RTSum - 0011297-35.2015.5.18.0201	13/11/15	30/05/16	199
RTSum - 0011297-98.2016.5.18.0201	02/05/16	01/06/16	30
RTSum - 0011298-83.2016.5.18.0201	02/05/16	30/05/16	28

Legenda:

Ajuiz. Data do Ajuizamento;

Enc. da Instrução: Data da conclusão para proferir sentença;

Prazo: Quantidade de dias decorridos do ajuizamento até o encerramento da instrução.



PRAZO MÉDIO ENTRE O AJUIZAMENTO E O ENCERRAMENTO DA INSTRUÇÃO - VARA DO TRABALHO DE URUAÇU

VARA DO TRABALHO DE URUAÇU

SUMARÍSSIMO

Qtd	Prazo Médio
925	54,44

Nr. Processo	Ajuiz.	nc. Instruçã	Prazo
RTSum - 0011303-08.2016.5.18.0201	03/05/16	09/05/16	6
RTSum - 0011303-08.2016.5.18.0201	03/05/16	30/06/16	58
RTSum - 0011304-90.2016.5.18.0201	03/05/16	30/05/16	27
RTSum - 0011305-75.2016.5.18.0201	03/05/16	31/05/16	28
RTSum - 0011308-64.2015.5.18.0201	18/11/15	02/02/16	76
RTSum - 0011321-63.2015.5.18.0201	19/11/15	07/04/16	140
RTSum - 0011321-63.2015.5.18.0201	19/11/15	09/05/16	172
RTSum - 0011331-10.2015.5.18.0201	20/11/15	13/05/16	175
RTSum - 0011335-47.2015.5.18.0201	20/11/15	22/02/16	94
RTSum - 0011335-47.2015.5.18.0201	20/11/15	06/04/16	138
RTSum - 0011336-32.2015.5.18.0201	20/11/15	03/02/16	75
RTSum - 0011342-39.2015.5.18.0201	23/11/15	19/01/16	57
RTSum - 0011343-24.2015.5.18.0201	23/11/15	19/09/16	301
RTSum - 0011345-57.2016.5.18.0201	04/05/16	07/07/16	64
RTSum - 0011346-42.2016.5.18.0201	05/05/16	01/06/16	27
RTSum - 0011349-31.2015.5.18.0201	24/11/15	22/01/16	59
RTSum - 0011351-64.2016.5.18.0201	05/05/16	11/05/16	6
RTSum - 0011351-64.2016.5.18.0201	05/05/16	28/07/16	84
RTSum - 0011356-23.2015.5.18.0201	25/11/15	04/02/16	71
RTSum - 0011357-08.2015.5.18.0201	25/11/15	04/02/16	71
RTSum - 0011358-90.2015.5.18.0201	25/11/15	03/02/16	70
RTSum - 0011359-41.2016.5.18.0201	05/05/16	31/05/16	26
RTSum - 0011359-75.2015.5.18.0201	25/11/15	19/01/16	55
RTSum - 0011361-11.2016.5.18.0201	05/05/16	21/09/16	139
RTSum - 0011361-45.2015.5.18.0201	25/11/15	19/01/16	55

Legenda:

Ajuiz. Data do Ajuizamento;

Enc. da Instrução: Data da conclusão para proferir sentença;

Prazo: Quantidade de dias decorridos do ajuizamento até o encerramento da instrução.



PRAZO MÉDIO ENTRE O AJUIZAMENTO E O ENCERRAMENTO DA INSTRUÇÃO - VARA DO TRABALHO DE URUAÇU

VARA DO TRABALHO DE URUAÇU

SUMARÍSSIMO

Qtd	Prazo Médio
925	54,44

Nr. Processo	Ajuiz.	nc. Instruçã	Prazo
RTSum - 0011362-30.2015.5.18.0201	25/11/15	19/01/16	55
RTSum - 0011362-93.2016.5.18.0201	05/05/16	31/05/16	26
RTSum - 0011363-15.2015.5.18.0201	25/11/15	19/01/16	55
RTSum - 0011364-97.2015.5.18.0201	25/11/15	19/01/16	55
RTSum - 0011365-82.2015.5.18.0201	25/11/15	19/01/16	55
RTSum - 0011366-67.2015.5.18.0201	25/11/15	19/01/16	55
RTSum - 0011370-07.2015.5.18.0201	26/11/15	03/02/16	69
RTSum - 0011371-89.2015.5.18.0201	26/11/15	03/02/16	69
RTSum - 0011372-74.2015.5.18.0201	26/11/15	19/01/16	54
RTSum - 0011375-92.2016.5.18.0201	06/05/16	21/06/16	46
RTSum - 0011377-62.2016.5.18.0201	06/05/16	07/07/16	62
RTSum - 0011377-96.2015.5.18.0201	27/11/15	03/02/16	68
RTSum - 0011378-47.2016.5.18.0201	06/05/16	31/05/16	25
RTSum - 0011378-81.2015.5.18.0201	27/11/15	30/03/16	124
RTSum - 0011389-13.2015.5.18.0201	30/11/15	22/02/16	84
RTSum - 0011391-80.2015.5.18.0201	30/11/15	25/01/16	56
RTSum - 0011396-05.2015.5.18.0201	02/12/15	27/01/16	56
RTSum - 0011398-72.2015.5.18.0201	02/12/15	19/01/16	48
RTSum - 0011399-23.2016.5.18.0201	09/05/16	12/05/16	3
RTSum - 0011400-08.2016.5.18.0201	09/05/16	12/05/16	3
RTSum - 0011400-42.2015.5.18.0201	03/12/15	14/01/16	42
RTSum - 0011407-34.2015.5.18.0201	03/12/15	25/01/16	53
RTSum - 0011420-33.2015.5.18.0201	08/12/15	08/01/16	31
RTSum - 0011421-18.2015.5.18.0201	08/12/15	22/02/16	76
RTSum - 0011422-03.2015.5.18.0201	08/12/15	29/03/16	112

Legenda:

Ajuiz. Data do Ajuizamento;

Enc. da Instrução: Data da conclusão para proferir sentença;

Prazo: Quantidade de dias decorridos do ajuizamento até o encerramento da instrução.



PRAZO MÉDIO ENTRE O AJUIZAMENTO E O ENCERRAMENTO DA INSTRUÇÃO - VARA DO TRABALHO DE URUAÇU

VARA DO TRABALHO DE URUAÇU

SUMARÍSSIMO

Qtd	Prazo Médio
925	54,44

Nr. Processo	Ajuiz.	nc. Instruçã	Prazo
RTSum - 0011422-03.2015.5.18.0201	08/12/15	09/05/16	153
RTSum - 0011422-66.2016.5.18.0201	09/05/16	13/05/16	4
RTSum - 0011423-85.2015.5.18.0201	08/12/15	29/03/16	112
RTSum - 0011423-85.2015.5.18.0201	08/12/15	09/05/16	153
RTSum - 0011424-70.2015.5.18.0201	08/12/15	22/02/16	76
RTSum - 0011425-55.2015.5.18.0201	08/12/15	22/02/16	76
RTSum - 0011427-25.2015.5.18.0201	08/12/15	07/01/16	30
RTSum - 0011428-10.2015.5.18.0201	08/12/15	17/02/16	71
RTSum - 0011440-87.2016.5.18.0201	11/05/16	24/06/16	44
RTSum - 0011441-09.2015.5.18.0201	09/12/15	04/02/16	57
RTSum - 0011445-46.2015.5.18.0201	10/12/15	22/02/16	74
RTSum - 0011451-53.2015.5.18.0201	14/12/15	14/01/16	31
RTSum - 0011452-38.2015.5.18.0201	14/12/15	19/01/16	36
RTSum - 0011454-08.2015.5.18.0201	14/12/15	22/02/16	70
RTSum - 0011455-90.2015.5.18.0201	14/12/15	02/02/16	50
RTSum - 0011459-30.2015.5.18.0201	15/12/15	26/01/16	42
RTSum - 0011461-63.2016.5.18.0201	13/05/16	28/06/16	46
RTSum - 0011463-33.2016.5.18.0201	13/05/16	17/05/16	4
RTSum - 0011466-22.2015.5.18.0201	15/12/15	26/01/16	42
RTSum - 0011467-70.2016.5.18.0201	13/05/16	08/07/16	56
RTSum - 0011471-10.2016.5.18.0201	14/05/16	01/06/16	18
RTSum - 0011473-14.2015.5.18.0201	16/12/15	15/01/16	30
RTSum - 0011474-96.2015.5.18.0201	17/12/15	22/02/16	67
RTSum - 0011479-21.2015.5.18.0201	18/12/15	09/03/16	82
RTSum - 0011481-54.2016.5.18.0201	15/05/16	09/06/16	25

Legenda:

Ajuiz. Data do Ajuizamento;

Enc. da Instrução: Data da conclusão para proferir sentença;

Prazo: Quantidade de dias decorridos do ajuizamento até o encerramento da instrução.



PRAZO MÉDIO ENTRE O AJUIZAMENTO E O ENCERRAMENTO DA INSTRUÇÃO - VARA DO TRABALHO DE URUAÇU

VARA DO TRABALHO DE URUAÇU

SUMARÍSSIMO

Qtd	Prazo Médio
925	54,44

Nr. Processo	Ajuiz.	nc. Instruçã	Prazo
RTSum - 0011482-39.2016.5.18.0201	15/05/16	29/09/16	137
RTSum - 0011483-24.2016.5.18.0201	16/05/16	01/06/16	16
RTSum - 0011485-28.2015.5.18.0201	18/12/15	19/01/16	32
RTSum - 0011486-13.2015.5.18.0201	18/12/15	04/02/16	48
RTSum - 0011487-95.2015.5.18.0201	18/12/15	04/02/16	48
RTSum - 0011488-46.2016.5.18.0201	16/05/16	31/05/16	15
RTSum - 0011488-80.2015.5.18.0201	18/12/15	28/01/16	41
RTSum - 0011489-65.2015.5.18.0201	18/12/15	22/02/16	66
RTSum - 0011490-16.2016.5.18.0201	16/05/16	19/05/16	3
RTSum - 0011490-16.2016.5.18.0201	16/05/16	14/06/16	29
RTSum - 0011490-50.2015.5.18.0201	18/12/15	22/02/16	66
RTSum - 0011491-98.2016.5.18.0201	16/05/16	17/05/16	1
RTSum - 0011491-98.2016.5.18.0201	16/05/16	16/09/16	123
RTSum - 0011492-83.2016.5.18.0201	16/05/16	19/05/16	3
RTSum - 0011492-83.2016.5.18.0201	16/05/16	14/06/16	29
RTSum - 0011493-68.2016.5.18.0201	16/05/16	17/05/16	1
RTSum - 0011493-68.2016.5.18.0201	16/05/16	15/09/16	122
RTSum - 0011495-38.2016.5.18.0201	16/05/16	17/05/16	1
RTSum - 0011495-38.2016.5.18.0201	16/05/16	15/09/16	122
RTSum - 0011495-72.2015.5.18.0201	23/12/15	17/02/16	56
RTSum - 0011496-23.2016.5.18.0201	16/05/16	19/05/16	3
RTSum - 0011496-23.2016.5.18.0201	16/05/16	14/06/16	29
RTSum - 0011496-57.2015.5.18.0201	23/12/15	30/03/16	98
RTSum - 0011497-08.2016.5.18.0201	16/05/16	15/06/16	30
RTSum - 0011499-12.2015.5.18.0201	31/12/15	12/02/16	43

Legenda:

Ajuiz. Data do Ajuizamento;

Enc. da Instrução: Data da conclusão para proferir sentença;

Prazo: Quantidade de dias decorridos do ajuizamento até o encerramento da instrução.



PRAZO MÉDIO ENTRE O AJUIZAMENTO E O ENCERRAMENTO DA INSTRUÇÃO - VARA DO TRABALHO DE URUAUÇU

VARA DO TRABALHO DE URUAUÇU

SUMARÍSSIMO

Qtd	Prazo Médio
925	54,44

Nr. Processo	Ajuiz.	nc. Instruça	Prazo
RTSum - 0011501-45.2016.5.18.0201	17/05/16	29/07/16	73
RTSum - 0011504-97.2016.5.18.0201	17/05/16	29/06/16	43
RTSum - 0011505-82.2016.5.18.0201	17/05/16	29/06/16	43
RTSum - 0011510-07.2016.5.18.0201	18/05/16	26/10/16	161
RTSum - 0011514-44.2016.5.18.0201	18/05/16	29/06/16	42
RTSum - 0011520-51.2016.5.18.0201	18/05/16	29/06/16	42
RTSum - 0011534-35.2016.5.18.0201	19/05/16	15/06/16	27
RTSum - 0011560-33.2016.5.18.0201	23/05/16	26/10/16	156
RTSum - 0011563-85.2016.5.18.0201	23/05/16	29/06/16	37
RTSum - 0011565-55.2016.5.18.0201	23/05/16	14/07/16	52
RTSum - 0011576-84.2016.5.18.0201	23/05/16	30/06/16	38
RTSum - 0011579-39.2016.5.18.0201	23/05/16	09/06/16	17
RTSum - 0011586-31.2016.5.18.0201	24/05/16	16/06/16	23
RTSum - 0011592-38.2016.5.18.0201	25/05/16	23/06/16	29
RTSum - 0011594-08.2016.5.18.0201	25/05/16	23/06/16	29
RTSum - 0011596-75.2016.5.18.0201	25/05/16	29/06/16	35
RTSum - 0011599-30.2016.5.18.0201	25/05/16	23/06/16	29
RTSum - 0011607-07.2016.5.18.0201	27/05/16	30/06/16	34
RTSum - 0011609-74.2016.5.18.0201	27/05/16	31/05/16	4
RTSum - 0011610-59.2016.5.18.0201	27/05/16	31/05/16	4
RTSum - 0011611-44.2016.5.18.0201	27/05/16	31/05/16	4
RTSum - 0011612-29.2016.5.18.0201	27/05/16	31/05/16	4
RTSum - 0011613-14.2016.5.18.0201	27/05/16	31/05/16	4
RTSum - 0011614-96.2016.5.18.0201	27/05/16	31/05/16	4
RTSum - 0011615-81.2016.5.18.0201	27/05/16	31/05/16	4

Legenda:

Ajuiz. Data do Ajuizamento;

Enc. da Instrução: Data da conclusão para proferir sentença;

Prazo: Quantidade de dias decorridos do ajuizamento até o encerramento da instrução.



PRAZO MÉDIO ENTRE O AJUIZAMENTO E O ENCERRAMENTO DA INSTRUÇÃO - VARA DO TRABALHO DE URUAÇU

VARA DO TRABALHO DE URUAÇU

SUMARÍSSIMO

Qtd	Prazo Médio
925	54,44

Nr. Processo	Ajuiz.	nc. Instruçã	Prazo
RTSum - 0011616-66.2016.5.18.0201	27/05/16	30/06/16	34
RTSum - 0011619-21.2016.5.18.0201	27/05/16	27/06/16	31
RTSum - 0011629-65.2016.5.18.0201	29/05/16	29/07/16	61
RTSum - 0011630-50.2016.5.18.0201	29/05/16	30/05/16	1
RTSum - 0011630-50.2016.5.18.0201	29/05/16	15/12/16	200
RTSum - 0011646-04.2016.5.18.0201	30/05/16	26/10/16	149
RTSum - 0011649-56.2016.5.18.0201	30/05/16	30/06/16	31
RTSum - 0011660-85.2016.5.18.0201	31/05/16	29/06/16	29
RTSum - 0011665-10.2016.5.18.0201	31/05/16	14/06/16	14
RTSum - 0011676-39.2016.5.18.0201	01/06/16	17/06/16	16
RTSum - 0011679-91.2016.5.18.0201	01/06/16	15/06/16	14
RTSum - 0011685-98.2016.5.18.0201	01/06/16	10/08/16	70
RTSum - 0011688-53.2016.5.18.0201	02/06/16	20/06/16	18
RTSum - 0011689-38.2016.5.18.0201	02/06/16	29/06/16	27
RTSum - 0011699-82.2016.5.18.0201	03/06/16	29/07/16	56
RTSum - 0011702-37.2016.5.18.0201	03/06/16	09/08/16	67
RTSum - 0011703-22.2016.5.18.0201	03/06/16	09/08/16	67
RTSum - 0011704-07.2016.5.18.0201	03/06/16	09/08/16	67
RTSum - 0011705-89.2016.5.18.0201	03/06/16	09/08/16	67
RTSum - 0011706-74.2016.5.18.0201	03/06/16	09/08/16	67
RTSum - 0011707-59.2016.5.18.0201	03/06/16	09/08/16	67
RTSum - 0011708-44.2016.5.18.0201	03/06/16	09/08/16	67
RTSum - 0011725-80.2016.5.18.0201	05/06/16	29/07/16	54
RTSum - 0011727-50.2016.5.18.0201	05/06/16	07/07/16	32
RTSum - 0011728-35.2016.5.18.0201	05/06/16	28/06/16	23

Legenda:

Ajuiz. Data do Ajuizamento;

Enc. da Instrução: Data da conclusão para proferir sentença;

Prazo: Quantidade de dias decorridos do ajuizamento até o encerramento da instrução.



PRAZO MÉDIO ENTRE O AJUIZAMENTO E O ENCERRAMENTO DA INSTRUÇÃO - VARA DO TRABALHO DE URUAÇU

VARA DO TRABALHO DE URUAÇU

SUMARÍSSIMO

Qtd	Prazo Médio
925	54,44

Nr. Processo	Ajuiz.	nc. Instruçã	Prazo
RTSum - 0011729-20.2016.5.18.0201	06/06/16	28/06/16	22
RTSum - 0011730-05.2016.5.18.0201	06/06/16	06/06/16	0
RTSum - 0011730-05.2016.5.18.0201	06/06/16	07/07/16	31
RTSum - 0011731-87.2016.5.18.0201	06/06/16	07/07/16	31
RTSum - 0011737-94.2016.5.18.0201	06/06/16	21/06/16	15
RTSum - 0011739-64.2016.5.18.0201	06/06/16	13/06/16	7
RTSum - 0011740-49.2016.5.18.0201	06/06/16	13/06/16	7
RTSum - 0011741-34.2016.5.18.0201	06/06/16	13/06/16	7
RTSum - 0011744-86.2016.5.18.0201	06/06/16	14/06/16	8
RTSum - 0011744-86.2016.5.18.0201	06/06/16	11/07/16	35
RTSum - 0011752-63.2016.5.18.0201	07/06/16	21/06/16	14
RTSum - 0011760-40.2016.5.18.0201	08/06/16	20/06/16	12
RTSum - 0011761-25.2016.5.18.0201	08/06/16	14/06/16	6
RTSum - 0011763-92.2016.5.18.0201	08/06/16	07/07/16	29
RTSum - 0011764-77.2016.5.18.0201	08/06/16	10/06/16	2
RTSum - 0011764-77.2016.5.18.0201	08/06/16	07/07/16	29
RTSum - 0011765-62.2016.5.18.0201	08/06/16	21/06/16	13
RTSum - 0011768-17.2016.5.18.0201	08/06/16	10/06/16	2
RTSum - 0011768-17.2016.5.18.0201	08/06/16	03/11/16	148
RTSum - 0011769-02.2016.5.18.0201	08/06/16	10/06/16	2
RTSum - 0011769-02.2016.5.18.0201	08/06/16	03/09/16	87
RTSum - 0011795-97.2016.5.18.0201	10/06/16	22/06/16	12
RTSum - 0011809-81.2016.5.18.0201	10/06/16	17/08/16	68
RTSum - 0011814-06.2016.5.18.0201	13/06/16	28/06/16	15
RTSum - 0011815-88.2016.5.18.0201	13/06/16	10/08/16	58

Legenda:

Ajuiz. Data do Ajuizamento;

Enc. da Instrução: Data da conclusão para proferir sentença;

Prazo: Quantidade de dias decorridos do ajuizamento até o encerramento da instrução.



PRAZO MÉDIO ENTRE O AJUIZAMENTO E O ENCERRAMENTO DA INSTRUÇÃO - VARA DO TRABALHO DE URUAUÇU

VARA DO TRABALHO DE URUAUÇU

SUMARÍSSIMO

Qtd	Prazo Médio
925	54,44

Nr. Processo	Ajuiz.	nc. Instruçã	Prazo
RTSum - 0011829-72.2016.5.18.0201	14/06/16	26/10/16	134
RTSum - 0011832-27.2016.5.18.0201	15/06/16	09/08/16	55
RTSum - 0011833-12.2016.5.18.0201	15/06/16	03/11/16	141
RTSum - 0011836-64.2016.5.18.0201	15/06/16	17/06/16	2
RTSum - 0011839-19.2016.5.18.0201	15/06/16	21/06/16	6
RTSum - 0011840-04.2016.5.18.0201	15/06/16	21/06/16	6
RTSum - 0011849-63.2016.5.18.0201	16/06/16	10/08/16	55
RTSum - 0011850-21.2016.5.18.0016	10/11/16	11/11/16	1
RTSum - 0011852-18.2016.5.18.0201	17/06/16	30/06/16	13
RTSum - 0011854-85.2016.5.18.0201	17/06/16	16/09/16	91
RTSum - 0011860-92.2016.5.18.0201	17/06/16	03/11/16	139
RTSum - 0011864-32.2016.5.18.0201	18/06/16	07/07/16	19
RTSum - 0011865-17.2016.5.18.0201	18/06/16	25/08/16	68
RTSum - 0011869-54.2016.5.18.0201	20/06/16	22/06/16	2
RTSum - 0011869-54.2016.5.18.0201	20/06/16	04/11/16	137
RTSum - 0011872-09.2016.5.18.0201	20/06/16	25/08/16	66
RTSum - 0011873-91.2016.5.18.0201	20/06/16	11/07/16	21
RTSum - 0011874-76.2016.5.18.0201	20/06/16	22/06/16	2
RTSum - 0011874-76.2016.5.18.0201	20/06/16	22/07/16	32
RTSum - 0011875-46.2016.5.18.0012	17/11/16	18/11/16	1
RTSum - 0011880-83.2016.5.18.0201	20/06/16	25/08/16	66
RTSum - 0011887-75.2016.5.18.0201	21/06/16	03/11/16	135
RTSum - 0011892-97.2016.5.18.0201	21/06/16	20/07/16	29
RTSum - 0011892-97.2016.5.18.0201	21/06/16	15/09/16	86
RTSum - 0011892-97.2016.5.18.0201	21/06/16	24/10/16	125

Legenda:

Ajuiz. Data do Ajuizamento;

Enc. da Instrução: Data da conclusão para proferir sentença;

Prazo: Quantidade de dias decorridos do ajuizamento até o encerramento da instrução.



PRAZO MÉDIO ENTRE O AJUIZAMENTO E O ENCERRAMENTO DA INSTRUÇÃO - VARA DO TRABALHO DE URUAÇU

VARA DO TRABALHO DE URUAÇU

SUMARÍSSIMO

Qtd	Prazo Médio
925	54,44

Nr. Processo	Ajuiz.	nc. Instruçã	Prazo
RTSum - 0011894-67.2016.5.18.0201	21/06/16	30/06/16	9
RTSum - 0011895-52.2016.5.18.0201	21/06/16	03/11/16	135
RTSum - 0011896-37.2016.5.18.0201	22/06/16	25/07/16	33
RTSum - 0011903-29.2016.5.18.0201	23/06/16	06/07/16	13
RTSum - 0011904-14.2016.5.18.0201	23/06/16	06/07/16	13
RTSum - 0011905-96.2016.5.18.0201	23/06/16	06/07/16	13
RTSum - 0011906-81.2016.5.18.0201	23/06/16	06/07/16	13
RTSum - 0011907-66.2016.5.18.0201	23/06/16	06/07/16	13
RTSum - 0011908-51.2016.5.18.0201	23/06/16	30/06/16	7
RTSum - 0011909-36.2016.5.18.0201	23/06/16	06/07/16	13
RTSum - 0011911-06.2016.5.18.0201	23/06/16	11/07/16	18
RTSum - 0011912-88.2016.5.18.0201	23/06/16	13/07/16	20
RTSum - 0011914-58.2016.5.18.0201	23/06/16	13/07/16	20
RTSum - 0011916-28.2016.5.18.0201	23/06/16	13/07/16	20
RTSum - 0011918-95.2016.5.18.0201	24/06/16	10/08/16	47
RTSum - 0011919-80.2016.5.18.0201	24/06/16	30/09/16	98
RTSum - 0011935-34.2016.5.18.0201	27/06/16	13/07/16	16
RTSum - 0011937-04.2016.5.18.0201	27/06/16	03/11/16	129
RTSum - 0011938-86.2016.5.18.0201	27/06/16	13/07/16	16
RTSum - 0011940-56.2016.5.18.0201	27/06/16	25/07/16	28
RTSum - 0011942-26.2016.5.18.0201	28/06/16	07/07/16	9
RTSum - 0011943-11.2016.5.18.0201	28/06/16	20/09/16	84
RTSum - 0011948-33.2016.5.18.0201	28/06/16	16/08/16	49
RTSum - 0011953-55.2016.5.18.0201	29/06/16	25/08/16	57
RTSum - 0011960-47.2016.5.18.0201	29/06/16	13/07/16	14

Legenda:

Ajuiz. Data do Ajuizamento;

Enc. da Instrução: Data da conclusão para proferir sentença;

Prazo: Quantidade de dias decorridos do ajuizamento até o encerramento da instrução.



PRAZO MÉDIO ENTRE O AJUIZAMENTO E O ENCERRAMENTO DA INSTRUÇÃO - VARA DO TRABALHO DE URUAÇU

VARA DO TRABALHO DE URUAÇU

SUMARÍSSIMO

Qtd	Prazo Médio
925	54,44

Nr. Processo	Ajuiz.	nc. Instruçã	Prazo
RTSum - 0011969-09.2016.5.18.0201	01/07/16	19/07/16	18
RTSum - 0011971-76.2016.5.18.0201	01/07/16	16/08/16	46
RTSum - 0011974-31.2016.5.18.0201	01/07/16	17/11/16	139
RTSum - 0011979-53.2016.5.18.0201	04/07/16	16/08/16	43
RTSum - 0011987-30.2016.5.18.0201	05/07/16	07/07/16	2
RTSum - 0011988-15.2016.5.18.0201	05/07/16	19/07/16	14
RTSum - 0011989-97.2016.5.18.0201	05/07/16	11/11/16	129
RTSum - 0011995-07.2016.5.18.0201	06/07/16	22/11/16	139
RTSum - 0011997-74.2016.5.18.0201	06/07/16	22/11/16	139
RTSum - 0012001-14.2016.5.18.0201	06/07/16	16/08/16	41
RTSum - 0012004-66.2016.5.18.0201	06/07/16	25/07/16	19
RTSum - 0012008-06.2016.5.18.0201	07/07/16	22/11/16	138
RTSum - 0012011-58.2016.5.18.0201	07/07/16	16/08/16	40
RTSum - 0012021-05.2016.5.18.0201	08/07/16	16/08/16	39
RTSum - 0012035-86.2016.5.18.0201	12/07/16	28/07/16	16
RTSum - 0012042-78.2016.5.18.0201	12/07/16	28/07/16	16
RTSum - 0012044-48.2016.5.18.0201	12/07/16	30/09/16	80
RTSum - 0012045-33.2016.5.18.0201	12/07/16	19/09/16	69
RTSum - 0012052-25.2016.5.18.0201	13/07/16	21/09/16	70
RTSum - 0012056-62.2016.5.18.0201	14/07/16	30/09/16	78
RTSum - 0012059-17.2016.5.18.0201	14/07/16	20/09/16	68
RTSum - 0012061-84.2016.5.18.0201	15/07/16	20/09/16	67
RTSum - 0012063-54.2016.5.18.0201	18/07/16	01/09/16	45
RTSum - 0012070-46.2016.5.18.0201	19/07/16	19/08/16	31
RTSum - 0012079-08.2016.5.18.0201	20/07/16	10/08/16	21

Legenda:

Ajuiz. Data do Ajuizamento;

Enc. da Instrução: Data da conclusão para proferir sentença;

Prazo: Quantidade de dias decorridos do ajuizamento até o encerramento da instrução.



PRAZO MÉDIO ENTRE O AJUIZAMENTO E O ENCERRAMENTO DA INSTRUÇÃO - VARA DO TRABALHO DE URUAÇU

VARA DO TRABALHO DE URUAÇU

SUMARÍSSIMO

Qtd	Prazo Médio
925	54,44

Nr. Processo	Ajuiz.	nc. Instruça	Prazo
RTSum - 0012089-52.2016.5.18.0201	20/07/16	29/07/16	9
RTSum - 0012093-89.2016.5.18.0201	21/07/16	03/08/16	13
RTSum - 0012093-89.2016.5.18.0201	21/07/16	19/09/16	60
RTSum - 0012093-89.2016.5.18.0201	21/07/16	27/09/16	68
RTSum - 0012094-74.2016.5.18.0201	21/07/16	30/09/16	71
RTSum - 0012123-27.2016.5.18.0201	25/07/16	03/08/16	9
RTSum - 0012124-12.2016.5.18.0201	25/07/16	22/08/16	28
RTSum - 0012125-94.2016.5.18.0201	25/07/16	23/08/16	29
RTSum - 0012126-79.2016.5.18.0201	25/07/16	22/08/16	28
RTSum - 0012127-64.2016.5.18.0201	25/07/16	23/08/16	29
RTSum - 0012141-48.2016.5.18.0201	27/07/16	30/09/16	65
RTSum - 0012146-70.2016.5.18.0201	27/07/16	30/09/16	65
RTSum - 0012148-40.2016.5.18.0201	27/07/16	30/09/16	65
RTSum - 0012152-77.2016.5.18.0201	28/07/16	15/12/16	140
RTSum - 0012154-47.2016.5.18.0201	28/07/16	30/09/16	64
RTSum - 0012155-32.2016.5.18.0201	28/07/16	09/11/16	104
RTSum - 0012164-91.2016.5.18.0201	29/07/16	08/09/16	41
RTSum - 0012173-53.2016.5.18.0201	01/08/16	30/09/16	60
RTSum - 0012181-30.2016.5.18.0201	02/08/16	22/08/16	20
RTSum - 0012182-15.2016.5.18.0201	02/08/16	16/09/16	45
RTSum - 0012183-97.2016.5.18.0201	02/08/16	23/08/16	21
RTSum - 0012185-67.2016.5.18.0201	02/08/16	21/09/16	50
RTSum - 0012187-37.2016.5.18.0201	02/08/16	30/09/16	59
RTSum - 0012191-74.2016.5.18.0201	03/08/16	21/09/16	49
RTSum - 0012196-96.2016.5.18.0201	03/08/16	10/08/16	7

Legenda:

Ajuiz. Data do Ajuizamento;

Enc. da Instrução: Data da conclusão para proferir sentença;

Prazo: Quantidade de dias decorridos do ajuizamento até o encerramento da instrução.



PRAZO MÉDIO ENTRE O AJUIZAMENTO E O ENCERRAMENTO DA INSTRUÇÃO - VARA DO TRABALHO DE URUAÇU

VARA DO TRABALHO DE URUAÇU

SUMARÍSSIMO

Qtd	Prazo Médio
925	54,44

Nr. Processo	Ajuiz.	nc. Instruça	Prazo
RTSum - 0012204-73.2016.5.18.0201	04/08/16	10/08/16	6
RTSum - 0012205-58.2016.5.18.0201	04/08/16	10/08/16	6
RTSum - 0012211-65.2016.5.18.0201	05/08/16	08/11/16	95
RTSum - 0012215-05.2016.5.18.0201	05/08/16	14/11/16	101
RTSum - 0012215-05.2016.5.18.0201	05/08/16	29/11/16	116
RTSum - 0012231-56.2016.5.18.0201	09/08/16	19/08/16	10
RTSum - 0012245-40.2016.5.18.0201	12/08/16	23/08/16	11
RTSum - 0012248-92.2016.5.18.0201	15/08/16	21/09/16	37
RTSum - 0012249-77.2016.5.18.0201	15/08/16	30/08/16	15
RTSum - 0012251-47.2016.5.18.0201	15/08/16	16/09/16	32
RTSum - 0012254-02.2016.5.18.0201	16/08/16	01/09/16	16
RTSum - 0012256-69.2016.5.18.0201	16/08/16	01/09/16	16
RTSum - 0012257-54.2016.5.18.0201	17/08/16	30/08/16	13
RTSum - 0012258-39.2016.5.18.0201	17/08/16	30/08/16	13
RTSum - 0012262-76.2016.5.18.0201	18/08/16	30/08/16	12
RTSum - 0012263-61.2016.5.18.0201	18/08/16	30/08/16	12
RTSum - 0012265-31.2016.5.18.0201	18/08/16	30/08/16	12
RTSum - 0012266-16.2016.5.18.0201	18/08/16	30/08/16	12
RTSum - 0012268-83.2016.5.18.0201	18/08/16	15/09/16	28
RTSum - 0012301-73.2016.5.18.0201	22/08/16	30/08/16	8
RTSum - 0012304-28.2016.5.18.0201	22/08/16	21/09/16	30
RTSum - 0012352-84.2016.5.18.0201	29/08/16	19/09/16	21
RTSum - 0012353-69.2016.5.18.0201	29/08/16	21/09/16	23
RTSum - 0012354-54.2016.5.18.0201	29/08/16	08/09/16	10
RTSum - 0012358-91.2016.5.18.0201	30/08/16	21/09/16	22

Legenda:

Ajuiz. Data do Ajuizamento;

Enc. da Instrução: Data da conclusão para proferir sentença;

Prazo: Quantidade de dias decorridos do ajuizamento até o encerramento da instrução.



PRAZO MÉDIO ENTRE O AJUIZAMENTO E O ENCERRAMENTO DA INSTRUÇÃO - VARA DO TRABALHO DE URUAÇU

VARA DO TRABALHO DE URUAÇU

SUMARÍSSIMO

Qtd	Prazo Médio
925	54,44

Nr. Processo	Ajuiz.	nc. Instruça	Prazo
RTSum - 0012362-31.2016.5.18.0201	31/08/16	18/10/16	48
RTSum - 0012365-83.2016.5.18.0201	31/08/16	13/09/16	13
RTSum - 0012381-37.2016.5.18.0201	01/09/16	26/09/16	25
RTSum - 0012383-07.2016.5.18.0201	02/09/16	18/10/16	46
RTSum - 0012384-89.2016.5.18.0201	02/09/16	18/10/16	46
RTSum - 0012389-14.2016.5.18.0201	02/09/16	17/10/16	45
RTSum - 0012391-81.2016.5.18.0201	02/09/16	22/09/16	20
RTSum - 0012392-66.2016.5.18.0201	02/09/16	22/09/16	20
RTSum - 0012394-36.2016.5.18.0201	02/09/16	21/09/16	19
RTSum - 0012395-21.2016.5.18.0201	02/09/16	18/10/16	46
RTSum - 0012396-06.2016.5.18.0201	02/09/16	21/09/16	19
RTSum - 0012406-50.2016.5.18.0201	05/09/16	21/09/16	16
RTSum - 0012413-42.2016.5.18.0201	07/09/16	10/10/16	33
RTSum - 0012426-41.2016.5.18.0201	09/09/16	21/09/16	12
RTSum - 0012434-18.2016.5.18.0201	11/09/16	25/10/16	44
RTSum - 0012435-03.2016.5.18.0201	11/09/16	25/10/16	44
RTSum - 0012438-55.2016.5.18.0201	12/09/16	29/09/16	17
RTSum - 0012453-24.2016.5.18.0201	13/09/16	20/09/16	7
RTSum - 0012456-76.2016.5.18.0201	13/09/16	29/09/16	16
RTSum - 0012459-31.2016.5.18.0201	14/09/16	18/10/16	34
RTSum - 0012461-98.2016.5.18.0201	14/09/16	19/10/16	35
RTSum - 0012463-68.2016.5.18.0201	14/09/16	29/09/16	15
RTSum - 0012466-23.2016.5.18.0201	14/09/16	29/09/16	15
RTSum - 0012467-08.2016.5.18.0201	14/09/16	11/10/16	27
RTSum - 0012472-30.2016.5.18.0201	15/09/16	23/09/16	8

Legenda:

Ajuiz. Data do Ajuizamento;

Enc. da Instrução: Data da conclusão para proferir sentença;

Prazo: Quantidade de dias decorridos do ajuizamento até o encerramento da instrução.



PRAZO MÉDIO ENTRE O AJUIZAMENTO E O ENCERRAMENTO DA INSTRUÇÃO - VARA DO TRABALHO DE URUAÇU

VARA DO TRABALHO DE URUAÇU

SUMARÍSSIMO

Qtd	Prazo Médio
925	54,44

Nr. Processo	Ajuiz.	nc. Instruçã	Prazo
RTSum - 0012473-15.2016.5.18.0201	15/09/16	23/09/16	8
RTSum - 0012475-82.2016.5.18.0201	15/09/16	03/10/16	18
RTSum - 0012476-67.2016.5.18.0201	15/09/16	23/09/16	8
RTSum - 0012481-89.2016.5.18.0201	15/09/16	03/10/16	18
RTSum - 0012483-59.2016.5.18.0201	16/09/16	04/10/16	18
RTSum - 0012484-44.2016.5.18.0201	16/09/16	04/10/16	18
RTSum - 0012487-96.2016.5.18.0201	16/09/16	21/09/16	5
RTSum - 0012488-81.2016.5.18.0201	17/09/16	21/09/16	4
RTSum - 0012489-66.2016.5.18.0201	17/09/16	21/09/16	4
RTSum - 0012490-51.2016.5.18.0201	17/09/16	21/09/16	4
RTSum - 0012491-36.2016.5.18.0201	17/09/16	21/09/16	4
RTSum - 0012492-21.2016.5.18.0201	17/09/16	21/09/16	4
RTSum - 0012493-06.2016.5.18.0201	17/09/16	21/09/16	4
RTSum - 0012494-88.2016.5.18.0201	17/09/16	21/09/16	4
RTSum - 0012495-73.2016.5.18.0201	17/09/16	21/09/16	4
RTSum - 0012496-58.2016.5.18.0201	17/09/16	21/09/16	4
RTSum - 0012498-28.2016.5.18.0201	17/09/16	21/09/16	4
RTSum - 0012499-13.2016.5.18.0201	17/09/16	21/09/16	4
RTSum - 0012500-95.2016.5.18.0201	17/09/16	21/09/16	4
RTSum - 0012501-80.2016.5.18.0201	17/09/16	21/09/16	4
RTSum - 0012502-65.2016.5.18.0201	17/09/16	21/09/16	4
RTSum - 0012503-50.2016.5.18.0201	17/09/16	21/09/16	4
RTSum - 0012509-57.2016.5.18.0201	19/09/16	29/09/16	10
RTSum - 0012514-79.2016.5.18.0201	20/09/16	11/10/16	21
RTSum - 0012516-49.2016.5.18.0201	21/09/16	28/09/16	7

Legenda:

Ajuiz. Data do Ajuizamento;

Enc. da Instrução: Data da conclusão para proferir sentença;

Prazo: Quantidade de dias decorridos do ajuizamento até o encerramento da instrução.



PRAZO MÉDIO ENTRE O AJUIZAMENTO E O ENCERRAMENTO DA INSTRUÇÃO - VARA DO TRABALHO DE URUAÇU

VARA DO TRABALHO DE URUAÇU

SUMARÍSSIMO

Qtd	Prazo Médio
925	54,44

Nr. Processo	Ajuiz.	nc. Instruça	Prazo
RTSum - 0012519-04.2016.5.18.0201	22/09/16	21/10/16	29
RTSum - 0012521-71.2016.5.18.0201	22/09/16	25/10/16	33
RTSum - 0012526-93.2016.5.18.0201	23/09/16	05/10/16	12
RTSum - 0012532-03.2016.5.18.0201	26/09/16	17/10/16	21
RTSum - 0012535-55.2016.5.18.0201	26/09/16	26/10/16	30
RTSum - 0012541-62.2016.5.18.0201	27/09/16	03/10/16	6
RTSum - 0012542-47.2016.5.18.0201	27/09/16	25/10/16	28
RTSum - 0012543-32.2016.5.18.0201	27/09/16	19/10/16	22
RTSum - 0012548-54.2016.5.18.0201	28/09/16	25/10/16	27
RTSum - 0012550-24.2016.5.18.0201	28/09/16	25/10/16	27
RTSum - 0012552-91.2016.5.18.0201	29/09/16	20/10/16	21
RTSum - 0012553-76.2016.5.18.0201	29/09/16	04/10/16	5
RTSum - 0012554-61.2016.5.18.0201	29/09/16	29/11/16	61
RTSum - 0012556-31.2016.5.18.0201	29/09/16	05/10/16	6
RTSum - 0012559-83.2016.5.18.0201	30/09/16	26/10/16	26
RTSum - 0012567-60.2016.5.18.0201	30/09/16	04/10/16	4
RTSum - 0012570-15.2016.5.18.0201	03/10/16	26/10/16	23
RTSum - 0012584-96.2016.5.18.0201	05/10/16	11/10/16	6
RTSum - 0012597-95.2016.5.18.0201	07/10/16	17/11/16	41
RTSum - 0012607-42.2016.5.18.0201	10/10/16	22/11/16	43
RTSum - 0012608-27.2016.5.18.0201	10/10/16	09/11/16	30
RTSum - 0012611-79.2016.5.18.0201	10/10/16	08/11/16	29
RTSum - 0012613-49.2016.5.18.0201	10/10/16	12/12/16	63
RTSum - 0012614-34.2016.5.18.0201	10/10/16	08/11/16	29
RTSum - 0012615-19.2016.5.18.0201	10/10/16	20/10/16	10

Legenda:

Ajuiz. Data do Ajuizamento;

Enc. da Instrução: Data da conclusão para proferir sentença;

Prazo: Quantidade de dias decorridos do ajuizamento até o encerramento da instrução.



PRAZO MÉDIO ENTRE O AJUIZAMENTO E O ENCERRAMENTO DA INSTRUÇÃO - VARA DO TRABALHO DE URUAÇU

VARA DO TRABALHO DE URUAÇU

SUMARÍSSIMO

Qtd	Prazo Médio
925	54,44

Nr. Processo	Ajuiz.	nc. Instruçã	Prazo
RTSum - 0012619-56.2016.5.18.0201	11/10/16	07/11/16	27
RTSum - 0012620-41.2016.5.18.0201	11/10/16	16/10/16	5
RTSum - 0012633-40.2016.5.18.0201	13/10/16	29/11/16	47
RTSum - 0012636-92.2016.5.18.0201	14/10/16	08/11/16	25
RTSum - 0012640-32.2016.5.18.0201	14/10/16	16/10/16	2
RTSum - 0012640-32.2016.5.18.0201	14/10/16	08/11/16	25
RTSum - 0012641-17.2016.5.18.0201	14/10/16	08/11/16	25
RTSum - 0012642-02.2016.5.18.0201	14/10/16	16/10/16	2
RTSum - 0012642-02.2016.5.18.0201	14/10/16	08/11/16	25
RTSum - 0012643-84.2016.5.18.0201	14/10/16	08/11/16	25
RTSum - 0012644-69.2016.5.18.0201	14/10/16	08/11/16	25
RTSum - 0012645-54.2016.5.18.0201	14/10/16	08/11/16	25
RTSum - 0012647-24.2016.5.18.0201	14/10/16	08/11/16	25
RTSum - 0012649-91.2016.5.18.0201	14/10/16	30/11/16	47
RTSum - 0012650-76.2016.5.18.0201	14/10/16	08/11/16	25
RTSum - 0012651-61.2016.5.18.0201	14/10/16	05/12/16	52
RTSum - 0012652-46.2016.5.18.0201	14/10/16	08/11/16	25
RTSum - 0012653-31.2016.5.18.0201	14/10/16	08/11/16	25
RTSum - 0012654-16.2016.5.18.0201	14/10/16	30/11/16	47
RTSum - 0012655-98.2016.5.18.0201	14/10/16	08/11/16	25
RTSum - 0012656-83.2016.5.18.0201	14/10/16	08/11/16	25
RTSum - 0012657-68.2016.5.18.0201	14/10/16	08/11/16	25
RTSum - 0012658-53.2016.5.18.0201	14/10/16	08/11/16	25
RTSum - 0012659-38.2016.5.18.0201	14/10/16	08/11/16	25
RTSum - 0012672-37.2016.5.18.0201	17/10/16	21/10/16	4

Legenda:

Ajuiz. Data do Ajuizamento;

Enc. da Instrução: Data da conclusão para proferir sentença;

Prazo: Quantidade de dias decorridos do ajuizamento até o encerramento da instrução.



PRAZO MÉDIO ENTRE O AJUIZAMENTO E O ENCERRAMENTO DA INSTRUÇÃO - VARA DO TRABALHO DE URUAÇU

VARA DO TRABALHO DE URUAÇU

SUMARÍSSIMO

Qtd	Prazo Médio
925	54,44

Nr. Processo	Ajuiz.	nc. Instruçã	Prazo
RTSum - 0012683-66.2016.5.18.0201	18/10/16	11/11/16	24
RTSum - 0012685-36.2016.5.18.0201	18/10/16	23/10/16	5
RTSum - 0012693-13.2016.5.18.0201	18/10/16	07/11/16	20
RTSum - 0012694-95.2016.5.18.0201	18/10/16	08/11/16	21
RTSum - 0012695-80.2016.5.18.0201	19/10/16	09/11/16	21
RTSum - 0012696-65.2016.5.18.0201	19/10/16	30/11/16	42
RTSum - 0012699-20.2016.5.18.0201	19/10/16	09/11/16	21
RTSum - 0012709-64.2016.5.18.0201	20/10/16	16/11/16	27
RTSum - 0012722-63.2016.5.18.0201	24/10/16	22/11/16	29
RTSum - 0012723-48.2016.5.18.0201	24/10/16	18/11/16	25
RTSum - 0012724-33.2016.5.18.0201	24/10/16	18/11/16	25
RTSum - 0012725-18.2016.5.18.0201	24/10/16	17/11/16	24
RTSum - 0012726-03.2016.5.18.0201	24/10/16	18/11/16	25
RTSum - 0012731-25.2016.5.18.0201	25/10/16	29/11/16	35
RTSum - 0012736-47.2016.5.18.0201	25/10/16	07/11/16	13
RTSum - 0012737-32.2016.5.18.0201	25/10/16	17/11/16	23
RTSum - 0012739-02.2016.5.18.0201	25/10/16	17/11/16	23
RTSum - 0012745-09.2016.5.18.0201	26/10/16	16/11/16	21
RTSum - 0012761-60.2016.5.18.0201	28/10/16	18/11/16	21
RTSum - 0012764-15.2016.5.18.0201	28/10/16	21/11/16	24
RTSum - 0012767-67.2016.5.18.0201	31/10/16	04/11/16	4
RTSum - 0012774-59.2016.5.18.0201	31/10/16	30/11/16	30
RTSum - 0012828-25.2016.5.18.0201	04/11/16	11/11/16	7
RTSum - 0012838-69.2016.5.18.0201	04/11/16	10/11/16	6
RTSum - 0012870-74.2016.5.18.0201	09/11/16	12/12/16	33

Legenda:

Ajuiz. Data do Ajuizamento;

Enc. da Instrução: Data da conclusão para proferir sentença;

Prazo: Quantidade de dias decorridos do ajuizamento até o encerramento da instrução.



PRAZO MÉDIO ENTRE O AJUIZAMENTO E O ENCERRAMENTO DA INSTRUÇÃO - VARA DO TRABALHO DE URUAUÇU

VARA DO TRABALHO DE URUAUÇU

SUMARÍSSIMO

Qtd	Prazo Médio
925	54,44

Nr. Processo	Ajuiz.	nc. Instruçã	Prazo
RTSum - 0012871-59.2016.5.18.0201	09/11/16	12/12/16	33
RTSum - 0012873-29.2016.5.18.0201	09/11/16	05/12/16	26
RTSum - 0012881-06.2016.5.18.0201	10/11/16	18/11/16	8
RTSum - 0012883-73.2016.5.18.0201	10/11/16	05/12/16	25
RTSum - 0012884-58.2016.5.18.0201	10/11/16	07/12/16	27
RTSum - 0012885-43.2016.5.18.0201	10/11/16	02/12/16	22
RTSum - 0012886-28.2016.5.18.0201	10/11/16	24/11/16	14
RTSum - 0012887-13.2016.5.18.0201	10/11/16	06/12/16	26
RTSum - 0012888-95.2016.5.18.0201	11/11/16	13/12/16	32
RTSum - 0012893-20.2016.5.18.0201	11/11/16	05/12/16	24
RTSum - 0012894-05.2016.5.18.0201	11/11/16	05/12/16	24
RTSum - 0012898-42.2016.5.18.0201	14/11/16	14/12/16	30
RTSum - 0012902-79.2016.5.18.0201	16/11/16	12/12/16	26
RTSum - 0012903-64.2016.5.18.0201	16/11/16	14/12/16	28
RTSum - 0012905-34.2016.5.18.0201	16/11/16	14/12/16	28
RTSum - 0012909-71.2016.5.18.0201	17/11/16	30/11/16	13
RTSum - 0012910-56.2016.5.18.0201	17/11/16	30/11/16	13
RTSum - 0012915-78.2016.5.18.0201	17/11/16	29/11/16	12
RTSum - 0012923-55.2016.5.18.0201	17/11/16	14/12/16	27
RTSum - 0012965-07.2016.5.18.0201	22/11/16	06/12/16	14
RTSum - 0012969-44.2016.5.18.0201	22/11/16	24/11/16	2
RTSum - 0012984-13.2016.5.18.0201	24/11/16	05/12/16	11
RTSum - 0012995-42.2016.5.18.0201	25/11/16	13/12/16	18
RTSum - 0012996-27.2016.5.18.0201	25/11/16	13/12/16	18
RTSum - 0012997-12.2016.5.18.0201	25/11/16	13/12/16	18

Legenda:

Ajuiz. Data do Ajuizamento;

Enc. da Instrução: Data da conclusão para proferir sentença;

Prazo: Quantidade de dias decorridos do ajuizamento até o encerramento da instrução.



PRAZO MÉDIO ENTRE O AJUIZAMENTO E O ENCERRAMENTO DA INSTRUÇÃO - VARA DO TRABALHO DE URUAÇU

VARA DO TRABALHO DE URUAÇU

SUMARÍSSIMO

Qtd	Prazo Médio
925	54,44

Nr. Processo	Ajuiz.	nc. Instruçã	Prazo
RTSum - 0013001-49.2016.5.18.0201	25/11/16	13/12/16	18
RTSum - 0013004-04.2016.5.18.0201	27/11/16	02/12/16	5
RTSum - 0013029-17.2016.5.18.0201	01/12/16	15/12/16	14
RTSum - 0013053-45.2016.5.18.0201	06/12/16	06/12/16	0
RTSum - 0013058-67.2016.5.18.0201	07/12/16	13/12/16	6
RTSum - 0013064-74.2016.5.18.0201	07/12/16	15/12/16	8
RTSum - 0013066-44.2016.5.18.0201	07/12/16	13/12/16	6
RTSum - 0013074-21.2016.5.18.0201	07/12/16	13/12/16	6
RTSum - 0013085-50.2016.5.18.0201	08/12/16	13/12/16	5
RTSum - 0013087-20.2016.5.18.0201	09/12/16	15/12/16	6
RTSum - 0013088-05.2016.5.18.0201	09/12/16	16/12/16	7
RTSum - 0013089-87.2016.5.18.0201	09/12/16	12/12/16	3
RTSum - 0013095-94.2016.5.18.0201	09/12/16	12/12/16	3
RTSum - 0013097-64.2016.5.18.0201	09/12/16	15/12/16	6
RTSum - 0013110-63.2016.5.18.0201	12/12/16	16/12/16	4
RTSum - 0013128-84.2016.5.18.0201	13/12/16	16/12/16	3
RTSum - 0013138-31.2016.5.18.0201	14/12/16	16/12/16	2

Legenda:

Ajuiz. Data do Ajuizamento;

Enc. da Instrução: Data da conclusão para proferir sentença;

Prazo: Quantidade de dias decorridos do ajuizamento até o encerramento da instrução.



PRAZO MÉDIO ENTRE O AJUIZAMENTO E O ENCERRAMENTO DA INSTRUÇÃO - VARA DO TRABALHO DE URUAÇU

Data do encerramento da instrução entre 1/1/2016 e 31/12/2016 23:59:59

Sem magistrado

SUMARÍSSIMO

Qtd	Prazo Médio
925	54,44

Nr. Processo	Ajuiz.	nc. Instruçã	Prazo
RTSum - 0000131-06.2015.5.18.0201	28/01/15	20/04/16	448
RTSum - 0000260-89.2014.5.18.0251	07/05/14	22/03/16	685
RTSum - 0000483-61.2015.5.18.0201	17/03/15	16/12/16	640
RTSum - 0010005-78.2016.5.18.0201	06/01/16	03/03/16	57
RTSum - 0010006-63.2016.5.18.0201	06/01/16	16/02/16	41
RTSum - 0010016-47.2016.5.18.0221	16/02/16	18/02/16	2
RTSum - 0010018-77.2016.5.18.0201	07/01/16	09/05/16	123
RTSum - 0010019-62.2016.5.18.0201	07/01/16	02/06/16	147
RTSum - 0010020-47.2016.5.18.0201	07/01/16	02/06/16	147
RTSum - 0010021-32.2016.5.18.0201	07/01/16	02/06/16	147
RTSum - 0010023-02.2016.5.18.0201	07/01/16	16/02/16	40
RTSum - 0010024-84.2016.5.18.0201	08/01/16	02/06/16	146
RTSum - 0010025-69.2016.5.18.0201	08/01/16	02/06/16	146
RTSum - 0010026-54.2016.5.18.0201	08/01/16	20/01/16	12
RTSum - 0010027-39.2016.5.18.0201	08/01/16	02/06/16	146
RTSum - 0010032-61.2016.5.18.0201	08/01/16	13/04/16	96
RTSum - 0010034-31.2016.5.18.0201	11/01/16	22/06/16	163
RTSum - 0010035-16.2016.5.18.0201	11/01/16	22/06/16	163
RTSum - 0010040-38.2016.5.18.0201	11/01/16	23/02/16	43
RTSum - 0010042-08.2016.5.18.0201	12/01/16	13/04/16	92
RTSum - 0010042-08.2016.5.18.0201	12/01/16	28/04/16	107
RTSum - 0010044-75.2016.5.18.0201	12/01/16	01/02/16	20

Legenda:

Ajuiz. Data do Ajuizamento;

Enc. da Instrução: Data da conclusão para proferir sentença;

Prazo: Quantidade de dias decorridos do ajuizamento até o encerramento da instrução.



PRAZO MÉDIO ENTRE O AJUIZAMENTO E O ENCERRAMENTO DA INSTRUÇÃO - VARA DO TRABALHO DE URUAIÇU

Sem magistrado

SUMARÍSSIMO

Qtd	Prazo Médio
925	54,44

Nr. Processo	Ajuiz.	nc. Instruçã	Prazo
RTSum - 0010045-60.2016.5.18.0201	12/01/16	13/04/16	92
RTSum - 0010046-45.2016.5.18.0201	12/01/16	02/03/16	50
RTSum - 0010047-30.2016.5.18.0201	12/01/16	01/02/16	20
RTSum - 0010049-97.2016.5.18.0201	12/01/16	23/02/16	42
RTSum - 0010050-82.2016.5.18.0201	12/01/16	23/02/16	42
RTSum - 0010051-67.2016.5.18.0201	12/01/16	01/02/16	20
RTSum - 0010052-52.2016.5.18.0201	12/01/16	01/02/16	20
RTSum - 0010053-37.2016.5.18.0201	12/01/16	15/04/16	94
RTSum - 0010054-22.2016.5.18.0201	12/01/16	02/03/16	50
RTSum - 0010055-07.2016.5.18.0201	12/01/16	19/02/16	38
RTSum - 0010056-89.2016.5.18.0201	13/01/16	13/04/16	91
RTSum - 0010056-89.2016.5.18.0201	13/01/16	28/04/16	106
RTSum - 0010057-74.2016.5.18.0201	13/01/16	18/02/16	36
RTSum - 0010058-59.2016.5.18.0201	13/01/16	18/02/16	36
RTSum - 0010059-44.2016.5.18.0201	13/01/16	01/02/16	19
RTSum - 0010060-29.2016.5.18.0201	13/01/16	13/04/16	91
RTSum - 0010061-14.2016.5.18.0201	13/01/16	01/02/16	19
RTSum - 0010062-96.2016.5.18.0201	13/01/16	01/02/16	19
RTSum - 0010063-81.2016.5.18.0201	13/01/16	01/02/16	19
RTSum - 0010064-66.2016.5.18.0201	13/01/16	01/02/16	19
RTSum - 0010065-51.2016.5.18.0201	13/01/16	01/02/16	19
RTSum - 0010066-36.2016.5.18.0201	13/01/16	13/04/16	91
RTSum - 0010066-36.2016.5.18.0201	13/01/16	28/04/16	106
RTSum - 0010067-21.2016.5.18.0201	13/01/16	01/02/16	19
RTSum - 0010068-06.2016.5.18.0201	13/01/16	24/02/16	42

Legenda:
Ajuiz. Data do Ajuizamento;
Enc. da Instrução: Data da conclusão para proferir sentença;
Prazo: Quantidade de dias decorridos do ajuizamento até o encerramento da instrução.



PRAZO MÉDIO ENTRE O AJUIZAMENTO E O ENCERRAMENTO DA INSTRUÇÃO - VARA DO TRABALHO DE URUAUÇU

Sem magistrado

SUMARÍSSIMO

Qtd	Prazo Médio
925	54,44

Nr. Processo	Ajuiz.	nc. Instruçã	Prazo
RTSum - 0010069-88.2016.5.18.0201	13/01/16	19/04/16	97
RTSum - 0010071-58.2016.5.18.0201	13/01/16	13/04/16	91
RTSum - 0010072-43.2016.5.18.0201	13/01/16	13/04/16	91
RTSum - 0010072-43.2016.5.18.0201	13/01/16	28/04/16	106
RTSum - 0010073-28.2016.5.18.0201	13/01/16	01/02/16	19
RTSum - 0010074-13.2016.5.18.0201	13/01/16	16/03/16	63
RTSum - 0010075-95.2016.5.18.0201	13/01/16	24/02/16	42
RTSum - 0010076-80.2016.5.18.0201	13/01/16	24/02/16	42
RTSum - 0010076-80.2016.5.18.0201	13/01/16	13/04/16	91
RTSum - 0010077-65.2016.5.18.0201	13/01/16	01/02/16	19
RTSum - 0010078-50.2016.5.18.0201	13/01/16	01/02/16	19
RTSum - 0010079-35.2016.5.18.0201	13/01/16	24/02/16	42
RTSum - 0010080-20.2016.5.18.0201	14/01/16	01/02/16	18
RTSum - 0010081-05.2016.5.18.0201	14/01/16	24/02/16	41
RTSum - 0010082-87.2016.5.18.0201	14/01/16	21/03/16	67
RTSum - 0010083-72.2016.5.18.0201	14/01/16	12/05/16	119
RTSum - 0010084-57.2016.5.18.0201	14/01/16	24/02/16	41
RTSum - 0010085-42.2016.5.18.0201	14/01/16	13/04/16	90
RTSum - 0010086-27.2016.5.18.0201	14/01/16	12/05/16	119
RTSum - 0010087-12.2016.5.18.0201	14/01/16	27/04/16	104
RTSum - 0010088-94.2016.5.18.0201	14/01/16	12/05/16	119
RTSum - 0010089-79.2016.5.18.0201	14/01/16	15/04/16	92
RTSum - 0010090-64.2016.5.18.0201	14/01/16	12/05/16	119
RTSum - 0010093-19.2016.5.18.0201	14/01/16	03/02/16	20
RTSum - 0010097-56.2016.5.18.0201	14/01/16	23/02/16	40

Legenda:

Ajuiz. Data do Ajuizamento;

Enc. da Instrução: Data da conclusão para proferir sentença;

Prazo: Quantidade de dias decorridos do ajuizamento até o encerramento da instrução.



PRAZO MÉDIO ENTRE O AJUIZAMENTO E O ENCERRAMENTO DA INSTRUÇÃO - VARA DO TRABALHO DE URUAUÇU

Sem magistrado

SUMARÍSSIMO

Qtd	Prazo Médio
925	54,44

Nr. Processo	Ajuiz.	nc. Instruçã	Prazo
RTSum - 0010098-41.2016.5.18.0201	14/01/16	23/02/16	40
RTSum - 0010099-26.2016.5.18.0201	14/01/16	23/02/16	40
RTSum - 0010101-93.2016.5.18.0201	15/01/16	10/08/16	208
RTSum - 0010108-85.2016.5.18.0201	15/01/16	22/03/16	67
RTSum - 0010108-85.2016.5.18.0201	15/01/16	28/04/16	104
RTSum - 0010119-17.2016.5.18.0201	18/01/16	03/02/16	16
RTSum - 0010120-02.2016.5.18.0201	18/01/16	16/03/16	58
RTSum - 0010121-84.2016.5.18.0201	18/01/16	24/02/16	37
RTSum - 0010122-69.2016.5.18.0201	18/01/16	01/03/16	43
RTSum - 0010129-61.2016.5.18.0201	19/01/16	17/03/16	58
RTSum - 0010129-61.2016.5.18.0201	19/01/16	28/04/16	100
RTSum - 0010135-68.2016.5.18.0201	19/01/16	02/02/16	14
RTSum - 0010136-53.2016.5.18.0201	20/01/16	17/03/16	57
RTSum - 0010136-53.2016.5.18.0201	20/01/16	25/04/16	96
RTSum - 0010139-08.2016.5.18.0201	20/01/16	29/02/16	40
RTSum - 0010142-60.2016.5.18.0201	21/01/16	25/04/16	95
RTSum - 0010148-67.2016.5.18.0201	21/01/16	29/02/16	39
RTSum - 0010162-51.2016.5.18.0201	25/01/16	29/01/16	4
RTSum - 0010172-95.2016.5.18.0201	26/01/16	14/03/16	48
RTSum - 0010176-35.2016.5.18.0201	27/01/16	06/07/16	161
RTSum - 0010179-87.2016.5.18.0201	27/01/16	29/01/16	2
RTSum - 0010182-42.2016.5.18.0201	27/01/16	17/03/16	50
RTSum - 0010182-42.2016.5.18.0201	27/01/16	29/04/16	93
RTSum - 0010183-27.2016.5.18.0201	27/01/16	16/03/16	49
RTSum - 0010185-94.2016.5.18.0201	27/01/16	23/02/16	27

Legenda:

Ajuiz. Data do Ajuizamento;

Enc. da Instrução: Data da conclusão para proferir sentença;

Prazo: Quantidade de dias decorridos do ajuizamento até o encerramento da instrução.



PRAZO MÉDIO ENTRE O AJUIZAMENTO E O ENCERRAMENTO DA INSTRUÇÃO - VARA DO TRABALHO DE URUAÇU

Sem magistrado

SUMARÍSSIMO

Qtd	Prazo Médio
925	54,44

Nr. Processo	Ajuiz.	nc. Instruçã	Prazo
RTSum - 0010186-79.2016.5.18.0201	27/01/16	14/03/16	47
RTSum - 0010186-79.2016.5.18.0201	27/01/16	29/04/16	93
RTSum - 0010187-64.2016.5.18.0201	27/01/16	01/03/16	34
RTSum - 0010188-49.2016.5.18.0201	27/01/16	29/01/16	2
RTSum - 0010192-86.2016.5.18.0201	28/01/16	23/02/16	26
RTSum - 0010193-71.2016.5.18.0201	28/01/16	16/03/16	48
RTSum - 0010194-56.2016.5.18.0201	28/01/16	17/03/16	49
RTSum - 0010194-56.2016.5.18.0201	28/01/16	29/04/16	92
RTSum - 0010196-26.2016.5.18.0201	28/01/16	09/05/16	102
RTSum - 0010200-63.2016.5.18.0201	29/01/16	09/05/16	101
RTSum - 0010239-60.2016.5.18.0201	02/02/16	04/03/16	31
RTSum - 0010240-45.2016.5.18.0201	02/02/16	17/02/16	15
RTSum - 0010241-30.2016.5.18.0201	02/02/16	17/02/16	15
RTSum - 0010242-15.2016.5.18.0201	02/02/16	17/02/16	15
RTSum - 0010243-97.2016.5.18.0201	02/02/16	09/05/16	97
RTSum - 0010244-82.2016.5.18.0201	02/02/16	17/02/16	15
RTSum - 0010245-67.2016.5.18.0201	02/02/16	17/02/16	15
RTSum - 0010246-52.2016.5.18.0201	02/02/16	17/02/16	15
RTSum - 0010247-37.2016.5.18.0201	02/02/16	11/04/16	69
RTSum - 0010248-22.2016.5.18.0201	02/02/16	17/02/16	15
RTSum - 0010249-07.2016.5.18.0201	02/02/16	13/04/16	71
RTSum - 0010250-89.2016.5.18.0201	02/02/16	03/05/16	91
RTSum - 0010251-74.2016.5.18.0201	02/02/16	17/02/16	15
RTSum - 0010252-59.2016.5.18.0201	02/02/16	10/04/16	68
RTSum - 0010252-59.2016.5.18.0201	02/02/16	02/05/16	90

Legenda:

Ajuiz. Data do Ajuizamento;

Enc. da Instrução: Data da conclusão para proferir sentença;

Prazo: Quantidade de dias decorridos do ajuizamento até o encerramento da instrução.



PRAZO MÉDIO ENTRE O AJUIZAMENTO E O ENCERRAMENTO DA INSTRUÇÃO - VARA DO TRABALHO DE URUAIÇU

Sem magistrado

SUMARÍSSIMO

Qtd	Prazo Médio
925	54,44

Nr. Processo	Ajuiz.	nc. Instruçã	Prazo
RTSum - 0010252-59.2016.5.18.0201	02/02/16	17/05/16	105
RTSum - 0010253-44.2016.5.18.0201	02/02/16	17/02/16	15
RTSum - 0010254-29.2016.5.18.0201	02/02/16	17/02/16	15
RTSum - 0010255-14.2016.5.18.0201	02/02/16	17/02/16	15
RTSum - 0010256-96.2016.5.18.0201	02/02/16	17/02/16	15
RTSum - 0010257-81.2016.5.18.0201	02/02/16	17/02/16	15
RTSum - 0010258-66.2016.5.18.0201	02/02/16	03/05/16	91
RTSum - 0010258-66.2016.5.18.0201	02/02/16	26/08/16	206
RTSum - 0010259-51.2016.5.18.0201	02/02/16	17/02/16	15
RTSum - 0010260-36.2016.5.18.0201	02/02/16	17/02/16	15
RTSum - 0010261-21.2016.5.18.0201	02/02/16	03/05/16	91
RTSum - 0010262-06.2016.5.18.0201	02/02/16	17/02/16	15
RTSum - 0010263-88.2016.5.18.0201	02/02/16	17/02/16	15
RTSum - 0010264-73.2016.5.18.0201	02/02/16	19/05/16	107
RTSum - 0010264-73.2016.5.18.0201	02/02/16	23/06/16	142
RTSum - 0010265-58.2016.5.18.0201	02/02/16	04/03/16	31
RTSum - 0010266-43.2016.5.18.0201	02/02/16	24/02/16	22
RTSum - 0010267-28.2016.5.18.0201	02/02/16	17/02/16	15
RTSum - 0010268-13.2016.5.18.0201	02/02/16	17/02/16	15
RTSum - 0010269-95.2016.5.18.0201	02/02/16	16/09/16	227
RTSum - 0010273-35.2016.5.18.0201	02/02/16	01/03/16	28
RTSum - 0010274-20.2016.5.18.0201	03/02/16	02/03/16	28
RTSum - 0010275-05.2016.5.18.0201	03/02/16	02/03/16	28
RTSum - 0010276-87.2016.5.18.0201	03/02/16	02/03/16	28
RTSum - 0010277-72.2016.5.18.0201	03/02/16	02/03/16	28

Legenda:

Ajuiz. Data do Ajuizamento;

Enc. da Instrução: Data da conclusão para proferir sentença;

Prazo: Quantidade de dias decorridos do ajuizamento até o encerramento da instrução.



PRAZO MÉDIO ENTRE O AJUIZAMENTO E O ENCERRAMENTO DA INSTRUÇÃO - VARA DO TRABALHO DE URUAIÇU

Sem magistrado

SUMARÍSSIMO

Qtd	Prazo Médio
925	54,44

Nr. Processo	Ajuiz.	nc. Instruçã	Prazo
RTSum - 0010290-71.2016.5.18.0201	04/02/16	19/02/16	15
RTSum - 0010291-56.2016.5.18.0201	04/02/16	07/03/16	32
RTSum - 0010292-41.2016.5.18.0201	04/02/16	07/03/16	32
RTSum - 0010295-93.2016.5.18.0201	04/02/16	26/02/16	22
RTSum - 0010296-78.2016.5.18.0201	04/02/16	25/04/16	81
RTSum - 0010297-63.2016.5.18.0201	04/02/16	16/03/16	41
RTSum - 0010298-48.2016.5.18.0201	04/02/16	24/02/16	20
RTSum - 0010300-18.2016.5.18.0201	05/02/16	17/06/16	133
RTSum - 0010302-85.2016.5.18.0201	05/02/16	12/02/16	7
RTSum - 0010303-70.2016.5.18.0201	05/02/16	18/02/16	13
RTSum - 0010326-16.2016.5.18.0201	09/02/16	08/03/16	28
RTSum - 0010328-83.2016.5.18.0201	09/02/16	09/03/16	29
RTSum - 0010328-83.2016.5.18.0201	09/02/16	13/04/16	64
RTSum - 0010341-82.2016.5.18.0201	12/02/16	15/02/16	3
RTSum - 0010343-52.2016.5.18.0201	12/02/16	15/02/16	3
RTSum - 0010344-37.2016.5.18.0201	12/02/16	30/05/16	108
RTSum - 0010345-22.2016.5.18.0201	12/02/16	23/02/16	11
RTSum - 0010348-74.2016.5.18.0201	12/02/16	25/04/16	73
RTSum - 0010352-14.2016.5.18.0201	12/02/16	15/02/16	3
RTSum - 0010358-21.2016.5.18.0201	12/02/16	16/06/16	125
RTSum - 0010359-06.2016.5.18.0201	12/02/16	08/03/16	25
RTSum - 0010362-58.2016.5.18.0201	13/02/16	25/04/16	72
RTSum - 0010366-95.2016.5.18.0201	13/02/16	15/02/16	2
RTSum - 0010367-80.2016.5.18.0201	13/02/16	15/02/16	2
RTSum - 0010369-50.2016.5.18.0201	13/02/16	15/02/16	2

Legenda:

Ajuiz. Data do Ajuizamento;

Enc. da Instrução: Data da conclusão para proferir sentença;

Prazo: Quantidade de dias decorridos do ajuizamento até o encerramento da instrução.



PRAZO MÉDIO ENTRE O AJUIZAMENTO E O ENCERRAMENTO DA INSTRUÇÃO - VARA DO TRABALHO DE URUAÇU

Sem magistrado

SUMARÍSSIMO

Qtd	Prazo Médio
925	54,44

Nr. Processo	Ajuiz.	nc. Instruçã	Prazo
RTSum - 0010370-35.2016.5.18.0201	13/02/16	15/02/16	2
RTSum - 0010372-05.2016.5.18.0201	14/02/16	07/03/16	22
RTSum - 0010374-72.2016.5.18.0201	15/02/16	07/03/16	21
RTSum - 0010375-57.2016.5.18.0201	15/02/16	18/02/16	3
RTSum - 0010376-42.2016.5.18.0201	16/02/16	18/02/16	2
RTSum - 0010379-94.2016.5.18.0201	16/02/16	31/05/16	105
RTSum - 0010380-16.2015.5.18.0201	06/07/15	25/02/16	234
RTSum - 0010380-79.2016.5.18.0201	16/02/16	31/05/16	105
RTSum - 0010386-86.2016.5.18.0201	17/02/16	29/03/16	41
RTSum - 0010394-63.2016.5.18.0201	17/02/16	25/04/16	68
RTSum - 0010396-33.2016.5.18.0201	18/02/16	04/03/16	15
RTSum - 0010402-40.2016.5.18.0201	19/02/16	17/03/16	27
RTSum - 0010405-92.2016.5.18.0201	19/02/16	20/02/16	1
RTSum - 0010409-32.2016.5.18.0201	19/02/16	02/06/16	104
RTSum - 0010412-84.2016.5.18.0201	20/02/16	29/03/16	38
RTSum - 0010419-76.2016.5.18.0201	22/02/16	29/03/16	36
RTSum - 0010423-16.2016.5.18.0201	22/02/16	29/03/16	36
RTSum - 0010435-30.2016.5.18.0201	23/02/16	08/03/16	14
RTSum - 0010436-15.2016.5.18.0201	23/02/16	02/05/16	69
RTSum - 0010440-52.2016.5.18.0201	23/02/16	02/06/16	100
RTSum - 0010444-89.2016.5.18.0201	23/02/16	02/06/16	100
RTSum - 0010446-59.2016.5.18.0201	23/02/16	17/11/16	268
RTSum - 0010448-29.2016.5.18.0201	23/02/16	17/11/16	268
RTSum - 0010453-51.2016.5.18.0201	24/02/16	05/04/16	41
RTSum - 0010453-51.2016.5.18.0201	24/02/16	11/05/16	77

Legenda:
Ajuiz. Data do Ajuizamento;
Enc. da Instrução: Data da conclusão para proferir sentença;
Prazo: Quantidade de dias decorridos do ajuizamento até o encerramento da instrução.



PRAZO MÉDIO ENTRE O AJUIZAMENTO E O ENCERRAMENTO DA INSTRUÇÃO - VARA DO TRABALHO DE URUAIÇU

Sem magistrado

SUMARÍSSIMO

Qtd	Prazo Médio
925	54,44

Nr. Processo	Ajuiz.	nc. Instruçã	Prazo
RTSum - 0010454-36.2016.5.18.0201	24/02/16	05/04/16	41
RTSum - 0010454-36.2016.5.18.0201	24/02/16	11/05/16	77
RTSum - 0010459-58.2016.5.18.0201	24/02/16	31/03/16	36
RTSum - 0010467-35.2016.5.18.0201	26/02/16	22/03/16	25
RTSum - 0010467-35.2016.5.18.0201	26/02/16	29/04/16	63
RTSum - 0010469-05.2016.5.18.0201	26/02/16	25/04/16	59
RTSum - 0010472-57.2016.5.18.0201	26/02/16	21/03/16	24
RTSum - 0010484-71.2016.5.18.0201	26/02/16	23/03/16	26
RTSum - 0010485-56.2016.5.18.0201	27/02/16	05/07/16	129
RTSum - 0010487-26.2016.5.18.0201	27/02/16	04/04/16	37
RTSum - 0010488-11.2016.5.18.0201	27/02/16	06/07/16	130
RTSum - 0010489-93.2016.5.18.0201	27/02/16	04/04/16	37
RTSum - 0010493-33.2016.5.18.0201	27/02/16	30/03/16	32
RTSum - 0010498-55.2016.5.18.0201	27/02/16	21/03/16	23
RTSum - 0010503-77.2016.5.18.0201	29/02/16	21/10/16	235
RTSum - 0010505-47.2016.5.18.0201	29/02/16	14/03/16	14
RTSum - 0010508-02.2016.5.18.0201	29/02/16	05/04/16	36
RTSum - 0010511-54.2016.5.18.0201	29/02/16	30/05/16	91
RTSum - 0010519-31.2016.5.18.0201	01/03/16	05/04/16	35
RTSum - 0010524-53.2016.5.18.0201	01/03/16	12/05/16	72
RTSum - 0010525-38.2016.5.18.0201	01/03/16	15/04/16	45
RTSum - 0010527-08.2016.5.18.0201	01/03/16	12/05/16	72
RTSum - 0010528-90.2016.5.18.0201	01/03/16	02/03/16	1
RTSum - 0010529-75.2016.5.18.0201	01/03/16	16/03/16	15
RTSum - 0010531-45.2016.5.18.0201	01/03/16	06/04/16	36

Legenda:

Ajuiz. Data do Ajuizamento;

Enc. da Instrução: Data da conclusão para proferir sentença;

Prazo: Quantidade de dias decorridos do ajuizamento até o encerramento da instrução.



PRAZO MÉDIO ENTRE O AJUIZAMENTO E O ENCERRAMENTO DA INSTRUÇÃO - VARA DO TRABALHO DE URUAIÇU

Sem magistrado

SUMARÍSSIMO

Qtd	Prazo Médio
925	54,44

Nr. Processo	Ajuiz.	nc. Instruçã	Prazo
RTSum - 0010549-66.2016.5.18.0201	02/03/16	16/03/16	14
RTSum - 0010550-51.2016.5.18.0201	02/03/16	09/03/16	7
RTSum - 0010554-88.2016.5.18.0201	02/03/16	09/03/16	7
RTSum - 0010557-43.2016.5.18.0201	02/03/16	04/05/16	63
RTSum - 0010558-62.2015.5.18.0201	31/07/15	09/08/16	375
RTSum - 0010558-62.2015.5.18.0201	31/07/15	16/09/16	413
RTSum - 0010559-13.2016.5.18.0201	02/03/16	21/11/16	264
RTSum - 0010561-80.2016.5.18.0201	03/03/16	04/05/16	62
RTSum - 0010564-35.2016.5.18.0201	03/03/16	09/05/16	67
RTSum - 0010565-20.2016.5.18.0201	03/03/16	12/05/16	70
RTSum - 0010566-05.2016.5.18.0201	03/03/16	09/05/16	67
RTSum - 0010566-39.2015.5.18.0201	04/08/15	05/04/16	245
RTSum - 0010567-87.2016.5.18.0201	03/03/16	12/05/16	70
RTSum - 0010573-94.2016.5.18.0201	03/03/16	31/03/16	28
RTSum - 0010574-79.2016.5.18.0201	03/03/16	31/03/16	28
RTSum - 0010575-64.2016.5.18.0201	03/03/16	24/05/16	82
RTSum - 0010575-98.2015.5.18.0201	04/08/15	12/02/16	192
RTSum - 0010583-41.2016.5.18.0201	04/03/16	03/05/16	60
RTSum - 0010584-26.2016.5.18.0201	04/03/16	11/05/16	68
RTSum - 0010585-11.2016.5.18.0201	04/03/16	11/03/16	7
RTSum - 0010586-93.2016.5.18.0201	04/03/16	09/03/16	5
RTSum - 0010587-78.2016.5.18.0201	04/03/16	09/03/16	5
RTSum - 0010589-48.2016.5.18.0201	04/03/16	12/05/16	69
RTSum - 0010590-33.2016.5.18.0201	04/03/16	09/03/16	5
RTSum - 0010591-18.2016.5.18.0201	04/03/16	12/05/16	69

Legenda:

Ajuiz. Data do Ajuizamento;

Enc. da Instrução: Data da conclusão para proferir sentença;

Prazo: Quantidade de dias decorridos do ajuizamento até o encerramento da instrução.



PRAZO MÉDIO ENTRE O AJUIZAMENTO E O ENCERRAMENTO DA INSTRUÇÃO - VARA DO TRABALHO DE URUAIÇU

Sem magistrado

SUMARÍSSIMO

Qtd	Prazo Médio
925	54,44

Nr. Processo	Ajuiz.	nc. Instruçã	Prazo
RTSum - 0010592-03.2016.5.18.0201	04/03/16	09/03/16	5
RTSum - 0010593-85.2016.5.18.0201	04/03/16	09/03/16	5
RTSum - 0010595-55.2016.5.18.0201	04/03/16	09/03/16	5
RTSum - 0010599-92.2016.5.18.0201	04/03/16	09/03/16	5
RTSum - 0010601-62.2016.5.18.0201	04/03/16	09/03/16	5
RTSum - 0010603-32.2016.5.18.0201	05/03/16	14/03/16	9
RTSum - 0010608-54.2016.5.18.0201	05/03/16	09/05/16	65
RTSum - 0010615-46.2016.5.18.0201	06/03/16	09/03/16	3
RTSum - 0010615-46.2016.5.18.0201	06/03/16	05/04/16	30
RTSum - 0010616-31.2016.5.18.0201	06/03/16	15/03/16	9
RTSum - 0010620-68.2016.5.18.0201	07/03/16	09/05/16	63
RTSum - 0010623-23.2016.5.18.0201	07/03/16	12/05/16	66
RTSum - 0010624-08.2016.5.18.0201	07/03/16	09/05/16	63
RTSum - 0010625-90.2016.5.18.0201	07/03/16	30/05/16	84
RTSum - 0010627-60.2016.5.18.0201	07/03/16	09/03/16	2
RTSum - 0010629-30.2016.5.18.0201	07/03/16	01/06/16	86
RTSum - 0010630-15.2016.5.18.0201	07/03/16	09/03/16	2
RTSum - 0010641-44.2016.5.18.0201	07/03/16	19/04/16	43
RTSum - 0010642-29.2016.5.18.0201	07/03/16	26/04/16	50
RTSum - 0010642-63.2015.5.18.0201	07/08/15	01/08/16	360
RTSum - 0010644-33.2015.5.18.0201	08/08/15	25/01/16	170
RTSum - 0010644-33.2015.5.18.0201	08/08/15	30/01/16	175
RTSum - 0010644-96.2016.5.18.0201	07/03/16	03/05/16	57
RTSum - 0010655-28.2016.5.18.0201	07/03/16	12/05/16	66
RTSum - 0010660-50.2016.5.18.0201	07/03/16	06/04/16	30

Legenda:

Ajuiz. Data do Ajuizamento;

Enc. da Instrução: Data da conclusão para proferir sentença;

Prazo: Quantidade de dias decorridos do ajuizamento até o encerramento da instrução.



PRAZO MÉDIO ENTRE O AJUIZAMENTO E O ENCERRAMENTO DA INSTRUÇÃO - VARA DO TRABALHO DE URUAIÇU

Sem magistrado

SUMARÍSSIMO

Qtd	Prazo Médio
925	54,44

Nr. Processo	Ajuiz.	nc. Instruçã	Prazo
RTSum - 0010661-35.2016.5.18.0201	07/03/16	10/08/16	156
RTSum - 0010662-20.2016.5.18.0201	07/03/16	10/08/16	156
RTSum - 0010665-72.2016.5.18.0201	08/03/16	21/10/16	227
RTSum - 0010681-26.2016.5.18.0201	08/03/16	26/04/16	49
RTSum - 0010688-18.2016.5.18.0201	08/03/16	26/04/16	49
RTSum - 0010688-18.2016.5.18.0201	08/03/16	20/06/16	104
RTSum - 0010692-55.2016.5.18.0201	08/03/16	11/03/16	3
RTSum - 0010692-55.2016.5.18.0201	08/03/16	14/04/16	37
RTSum - 0010694-25.2016.5.18.0201	09/03/16	08/04/16	30
RTSum - 0010695-10.2016.5.18.0201	09/03/16	30/03/16	21
RTSum - 0010696-92.2016.5.18.0201	09/03/16	15/03/16	6
RTSum - 0010698-62.2016.5.18.0201	09/03/16	02/05/16	54
RTSum - 0010700-32.2016.5.18.0201	09/03/16	12/04/16	34
RTSum - 0010701-17.2016.5.18.0201	09/03/16	30/05/16	82
RTSum - 0010703-84.2016.5.18.0201	09/03/16	30/05/16	82
RTSum - 0010704-69.2016.5.18.0201	09/03/16	01/06/16	84
RTSum - 0010705-54.2016.5.18.0201	09/03/16	17/06/16	100
RTSum - 0010706-39.2016.5.18.0201	09/03/16	09/05/16	61
RTSum - 0010707-24.2016.5.18.0201	09/03/16	12/04/16	34
RTSum - 0010708-09.2016.5.18.0201	09/03/16	09/05/16	61
RTSum - 0010709-91.2016.5.18.0201	10/03/16	20/06/16	102
RTSum - 0010710-76.2016.5.18.0201	10/03/16	05/05/16	56
RTSum - 0010713-65.2015.5.18.0201	17/08/15	21/01/16	157
RTSum - 0010716-83.2016.5.18.0201	10/03/16	30/05/16	81
RTSum - 0010724-60.2016.5.18.0201	11/03/16	04/04/16	24

Legenda:

Ajuiz. Data do Ajuizamento;

Enc. da Instrução: Data da conclusão para proferir sentença;

Prazo: Quantidade de dias decorridos do ajuizamento até o encerramento da instrução.



PRAZO MÉDIO ENTRE O AJUIZAMENTO E O ENCERRAMENTO DA INSTRUÇÃO - VARA DO TRABALHO DE URUAUÇU

Sem magistrado

SUMARÍSSIMO

Qtd	Prazo Médio
925	54,44

Nr. Processo	Ajuiz.	nc. Instruçã	Prazo
RTSum - 0010726-30.2016.5.18.0201	11/03/16	12/04/16	32
RTSum - 0010731-52.2016.5.18.0201	11/03/16	04/05/16	54
RTSum - 0010731-86.2015.5.18.0201	19/08/15	07/07/16	323
RTSum - 0010735-89.2016.5.18.0201	14/03/16	29/03/16	15
RTSum - 0010736-74.2016.5.18.0201	15/03/16	15/04/16	31
RTSum - 0010737-59.2016.5.18.0201	15/03/16	21/03/16	6
RTSum - 0010739-29.2016.5.18.0201	15/03/16	21/03/16	6
RTSum - 0010740-14.2016.5.18.0201	15/03/16	21/03/16	6
RTSum - 0010744-51.2016.5.18.0201	15/03/16	21/03/16	6
RTSum - 0010745-36.2016.5.18.0201	15/03/16	21/03/16	6
RTSum - 0010747-06.2016.5.18.0201	15/03/16	16/03/16	1
RTSum - 0010747-06.2016.5.18.0201	15/03/16	08/06/16	85
RTSum - 0010750-58.2016.5.18.0201	16/03/16	21/03/16	5
RTSum - 0010752-28.2016.5.18.0201	16/03/16	01/06/16	77
RTSum - 0010752-62.2015.5.18.0201	21/08/15	27/01/16	159
RTSum - 0010753-13.2016.5.18.0201	16/03/16	11/05/16	56
RTSum - 0010754-95.2016.5.18.0201	16/03/16	14/04/16	29
RTSum - 0010754-95.2016.5.18.0201	16/03/16	20/04/16	35
RTSum - 0010757-50.2016.5.18.0201	16/03/16	22/03/16	6
RTSum - 0010761-87.2016.5.18.0201	17/03/16	14/04/16	28
RTSum - 0010761-87.2016.5.18.0201	17/03/16	20/04/16	34
RTSum - 0010766-12.2016.5.18.0201	17/03/16	01/06/16	76
RTSum - 0010766-46.2015.5.18.0201	25/08/15	30/03/16	218
RTSum - 0010766-46.2015.5.18.0201	25/08/15	09/05/16	258
RTSum - 0010767-31.2015.5.18.0201	25/08/15	14/07/16	324

Legenda:

Ajuiz. Data do Ajuizamento;

Enc. da Instrução: Data da conclusão para proferir sentença;

Prazo: Quantidade de dias decorridos do ajuizamento até o encerramento da instrução.



PRAZO MÉDIO ENTRE O AJUIZAMENTO E O ENCERRAMENTO DA INSTRUÇÃO - VARA DO TRABALHO DE URUAIÇU

Sem magistrado

SUMARÍSSIMO

Qtd	Prazo Médio
925	54,44

Nr. Processo	Ajuiz.	nc. Instruçã	Prazo
RTSum - 0010768-16.2015.5.18.0201	25/08/15	30/03/16	218
RTSum - 0010768-16.2015.5.18.0201	25/08/15	09/05/16	258
RTSum - 0010768-79.2016.5.18.0201	17/03/16	01/06/16	76
RTSum - 0010769-64.2016.5.18.0201	17/03/16	12/05/16	56
RTSum - 0010770-49.2016.5.18.0201	17/03/16	14/04/16	28
RTSum - 0010771-34.2016.5.18.0201	17/03/16	12/05/16	56
RTSum - 0010772-19.2016.5.18.0201	17/03/16	24/06/16	99
RTSum - 0010775-71.2016.5.18.0201	17/03/16	12/05/16	56
RTSum - 0010777-75.2015.5.18.0201	26/08/15	14/07/16	323
RTSum - 0010779-11.2016.5.18.0201	17/03/16	12/05/16	56
RTSum - 0010782-63.2016.5.18.0201	18/03/16	14/04/16	27
RTSum - 0010782-63.2016.5.18.0201	18/03/16	20/04/16	33
RTSum - 0010784-33.2016.5.18.0201	18/03/16	11/05/16	54
RTSum - 0010785-18.2016.5.18.0201	18/03/16	11/05/16	54
RTSum - 0010792-10.2016.5.18.0201	18/03/16	22/03/16	4
RTSum - 0010799-02.2016.5.18.0201	18/03/16	04/04/16	17
RTSum - 0010812-98.2016.5.18.0201	19/03/16	14/04/16	26
RTSum - 0010813-83.2016.5.18.0201	19/03/16	12/05/16	54
RTSum - 0010818-08.2016.5.18.0201	19/03/16	01/06/16	74
RTSum - 0010821-60.2016.5.18.0201	19/03/16	30/03/16	11
RTSum - 0010821-60.2016.5.18.0201	19/03/16	10/07/16	113
RTSum - 0010823-30.2016.5.18.0201	19/03/16	12/05/16	54
RTSum - 0010826-82.2016.5.18.0201	19/03/16	10/05/16	52
RTSum - 0010830-22.2016.5.18.0201	19/03/16	10/05/16	52
RTSum - 0010834-59.2016.5.18.0201	20/03/16	14/04/16	25

Legenda:

Ajuiz. Data do Ajuizamento;

Enc. da Instrução: Data da conclusão para proferir sentença;

Prazo: Quantidade de dias decorridos do ajuizamento até o encerramento da instrução.



PRAZO MÉDIO ENTRE O AJUIZAMENTO E O ENCERRAMENTO DA INSTRUÇÃO - VARA DO TRABALHO DE URUAIÇU

Sem magistrado

SUMARÍSSIMO

Qtd	Prazo Médio
925	54,44

Nr. Processo	Ajuiz.	nc. Instruçã	Prazo
RTSum - 0010837-14.2016.5.18.0201	20/03/16	12/05/16	53
RTSum - 0010841-51.2016.5.18.0201	21/03/16	14/04/16	24
RTSum - 0010842-36.2016.5.18.0201	21/03/16	11/05/16	51
RTSum - 0010846-73.2016.5.18.0201	21/03/16	22/03/16	1
RTSum - 0010865-79.2016.5.18.0201	22/03/16	25/07/16	125
RTSum - 0010867-49.2016.5.18.0201	22/03/16	29/03/16	7
RTSum - 0010868-34.2016.5.18.0201	22/03/16	29/03/16	7
RTSum - 0010869-19.2016.5.18.0201	22/03/16	29/03/16	7
RTSum - 0010872-71.2016.5.18.0201	22/03/16	29/03/16	7
RTSum - 0010873-56.2016.5.18.0201	22/03/16	29/03/16	7
RTSum - 0010874-41.2016.5.18.0201	22/03/16	24/06/16	94
RTSum - 0010876-11.2016.5.18.0201	22/03/16	24/06/16	94
RTSum - 0010877-30.2015.5.18.0201	09/09/15	11/01/16	124
RTSum - 0010879-63.2016.5.18.0201	23/03/16	29/03/16	6
RTSum - 0010880-48.2016.5.18.0201	23/03/16	29/03/16	6
RTSum - 0010881-33.2016.5.18.0201	23/03/16	29/03/16	6
RTSum - 0010882-18.2016.5.18.0201	23/03/16	28/03/16	5
RTSum - 0010882-18.2016.5.18.0201	23/03/16	05/05/16	43
RTSum - 0010883-03.2016.5.18.0201	23/03/16	05/05/16	43
RTSum - 0010884-85.2016.5.18.0201	23/03/16	28/03/16	5
RTSum - 0010885-70.2016.5.18.0201	23/03/16	29/03/16	6
RTSum - 0010886-55.2016.5.18.0201	23/03/16	29/03/16	6
RTSum - 0010893-47.2016.5.18.0201	24/03/16	15/04/16	22
RTSum - 0010904-76.2016.5.18.0201	28/03/16	14/04/16	17
RTSum - 0010904-76.2016.5.18.0201	28/03/16	20/04/16	23

Legenda:

Ajuiz. Data do Ajuizamento;

Enc. da Instrução: Data da conclusão para proferir sentença;

Prazo: Quantidade de dias decorridos do ajuizamento até o encerramento da instrução.



PRAZO MÉDIO ENTRE O AJUIZAMENTO E O ENCERRAMENTO DA INSTRUÇÃO - VARA DO TRABALHO DE URUAIÇU

Sem magistrado

SUMARÍSSIMO

Qtd	Prazo Médio
925	54,44

Nr. Processo	Ajuiz.	nc. Instruçã	Prazo
RTSum - 0010905-61.2016.5.18.0201	28/03/16	01/04/16	4
RTSum - 0010917-75.2016.5.18.0201	29/03/16	04/05/16	36
RTSum - 0010918-60.2016.5.18.0201	29/03/16	28/07/16	121
RTSum - 0010919-45.2016.5.18.0201	29/03/16	30/03/16	1
RTSum - 0010928-07.2016.5.18.0201	30/03/16	03/05/16	34
RTSum - 0010929-26.2015.5.18.0201	18/09/15	15/01/16	119
RTSum - 0010943-10.2015.5.18.0201	18/09/15	20/09/16	368
RTSum - 0010944-92.2015.5.18.0201	18/09/15	20/09/16	368
RTSum - 0010947-47.2015.5.18.0201	18/09/15	08/03/16	172
RTSum - 0010953-54.2015.5.18.0201	21/09/15	21/01/16	122
RTSum - 0010960-12.2016.5.18.0201	31/03/16	01/07/16	92
RTSum - 0010964-49.2016.5.18.0201	01/04/16	03/05/16	32
RTSum - 0010974-93.2016.5.18.0201	01/04/16	16/05/16	45
RTSum - 0010977-48.2016.5.18.0201	02/04/16	16/06/16	75
RTSum - 0010983-55.2016.5.18.0201	02/04/16	29/07/16	118
RTSum - 0010983-89.2015.5.18.0201	24/09/15	24/02/16	153
RTSum - 0010997-39.2016.5.18.0201	03/04/16	18/04/16	15
RTSum - 0011001-76.2016.5.18.0201	04/04/16	06/06/16	63
RTSum - 0011004-31.2016.5.18.0201	04/04/16	24/06/16	81
RTSum - 0011005-16.2016.5.18.0201	04/04/16	16/06/16	73
RTSum - 0011006-98.2016.5.18.0201	04/04/16	03/06/16	60
RTSum - 0011009-53.2016.5.18.0201	05/04/16	11/05/16	36
RTSum - 0011010-38.2016.5.18.0201	05/04/16	26/05/16	51
RTSum - 0011013-27.2015.5.18.0201	29/09/15	24/02/16	148
RTSum - 0011014-12.2015.5.18.0201	29/09/15	25/02/16	149

Legenda:

Ajuiz. Data do Ajuizamento;

Enc. da Instrução: Data da conclusão para proferir sentença;

Prazo: Quantidade de dias decorridos do ajuizamento até o encerramento da instrução.



PRAZO MÉDIO ENTRE O AJUIZAMENTO E O ENCERRAMENTO DA INSTRUÇÃO - VARA DO TRABALHO DE URUAUÇU

Sem magistrado

SUMARÍSSIMO

Qtd	Prazo Médio
925	54,44

Nr. Processo	Ajuiz.	nc. Instruçã	Prazo
RTSum - 0011018-49.2015.5.18.0201	29/09/15	25/02/16	149
RTSum - 0011022-52.2016.5.18.0201	06/04/16	19/04/16	13
RTSum - 0011026-26.2015.5.18.0201	30/09/15	25/02/16	148
RTSum - 0011027-11.2015.5.18.0201	30/09/15	25/04/16	208
RTSum - 0011029-44.2016.5.18.0201	07/04/16	03/06/16	57
RTSum - 0011030-29.2016.5.18.0201	07/04/16	03/06/16	57
RTSum - 0011031-14.2016.5.18.0201	07/04/16	24/05/16	47
RTSum - 0011038-06.2016.5.18.0201	08/04/16	10/08/16	124
RTSum - 0011043-28.2016.5.18.0201	08/04/16	28/07/16	111
RTSum - 0011046-80.2016.5.18.0201	11/04/16	19/04/16	8
RTSum - 0011048-50.2016.5.18.0201	11/04/16	19/04/16	8
RTSum - 0011049-35.2016.5.18.0201	11/04/16	19/04/16	8
RTSum - 0011050-20.2016.5.18.0201	11/04/16	19/04/16	8
RTSum - 0011050-54.2015.5.18.0201	06/10/15	10/08/16	309
RTSum - 0011051-05.2016.5.18.0201	11/04/16	19/04/16	8
RTSum - 0011052-87.2016.5.18.0201	11/04/16	19/04/16	8
RTSum - 0011053-72.2016.5.18.0201	11/04/16	19/04/16	8
RTSum - 0011054-57.2016.5.18.0201	11/04/16	19/04/16	8
RTSum - 0011055-42.2016.5.18.0201	11/04/16	19/04/16	8
RTSum - 0011056-27.2016.5.18.0201	11/04/16	19/04/16	8
RTSum - 0011057-12.2016.5.18.0201	11/04/16	19/04/16	8
RTSum - 0011060-64.2016.5.18.0201	11/04/16	17/05/16	36
RTSum - 0011061-49.2016.5.18.0201	11/04/16	12/04/16	1
RTSum - 0011062-34.2016.5.18.0201	11/04/16	12/04/16	1
RTSum - 0011068-41.2016.5.18.0201	12/04/16	12/05/16	30

Legenda:

Ajuiz. Data do Ajuizamento;

Enc. da Instrução: Data da conclusão para proferir sentença;

Prazo: Quantidade de dias decorridos do ajuizamento até o encerramento da instrução.



PRAZO MÉDIO ENTRE O AJUIZAMENTO E O ENCERRAMENTO DA INSTRUÇÃO - VARA DO TRABALHO DE URUAIÇU

Sem magistrado

SUMARÍSSIMO

Qtd	Prazo Médio
925	54,44

Nr. Processo	Ajuiz.	nc. Instruçã	Prazo
RTSum - 0011069-26.2016.5.18.0201	12/04/16	12/05/16	30
RTSum - 0011070-11.2016.5.18.0201	12/04/16	12/05/16	30
RTSum - 0011071-93.2016.5.18.0201	12/04/16	12/05/16	30
RTSum - 0011072-78.2016.5.18.0201	12/04/16	04/05/16	22
RTSum - 0011073-63.2016.5.18.0201	12/04/16	12/05/16	30
RTSum - 0011074-48.2016.5.18.0201	12/04/16	09/05/16	27
RTSum - 0011076-18.2016.5.18.0201	12/04/16	18/04/16	6
RTSum - 0011077-03.2016.5.18.0201	13/04/16	20/04/16	7
RTSum - 0011078-85.2016.5.18.0201	13/04/16	09/05/16	26
RTSum - 0011079-70.2016.5.18.0201	13/04/16	20/04/16	7
RTSum - 0011080-55.2016.5.18.0201	13/04/16	09/05/16	26
RTSum - 0011081-40.2016.5.18.0201	13/04/16	20/04/16	7
RTSum - 0011082-25.2016.5.18.0201	13/04/16	12/05/16	29
RTSum - 0011083-10.2016.5.18.0201	13/04/16	09/05/16	26
RTSum - 0011084-92.2016.5.18.0201	13/04/16	09/05/16	26
RTSum - 0011085-77.2016.5.18.0201	13/04/16	20/04/16	7
RTSum - 0011089-17.2016.5.18.0201	13/04/16	12/05/16	29
RTSum - 0011090-02.2016.5.18.0201	13/04/16	12/05/16	29
RTSum - 0011091-84.2016.5.18.0201	13/04/16	18/05/16	35
RTSum - 0011091-84.2016.5.18.0201	13/04/16	16/09/16	156
RTSum - 0011094-39.2016.5.18.0201	13/04/16	14/09/16	154
RTSum - 0011095-24.2016.5.18.0201	13/04/16	25/08/16	134
RTSum - 0011108-23.2016.5.18.0201	14/04/16	02/05/16	18
RTSum - 0011111-12.2015.5.18.0201	18/10/15	30/06/16	256
RTSum - 0011132-51.2016.5.18.0201	15/04/16	02/05/16	17

Legenda:

Ajuiz. Data do Ajuizamento;

Enc. da Instrução: Data da conclusão para proferir sentença;

Prazo: Quantidade de dias decorridos do ajuizamento até o encerramento da instrução.



PRAZO MÉDIO ENTRE O AJUIZAMENTO E O ENCERRAMENTO DA INSTRUÇÃO - VARA DO TRABALHO DE URUAUÇU

Sem magistrado

SUMARÍSSIMO

Qtd	Prazo Médio
925	54,44

Nr. Processo	Ajuiz.	nc. Instruçã	Prazo
RTSum - 0011134-55.2015.5.18.0201	20/10/15	30/06/16	254
RTSum - 0011144-65.2016.5.18.0201	15/04/16	18/04/16	3
RTSum - 0011148-05.2016.5.18.0201	16/04/16	24/06/16	69
RTSum - 0011152-76.2015.5.18.0201	21/10/15	26/01/16	97
RTSum - 0011161-04.2016.5.18.0201	16/04/16	24/05/16	38
RTSum - 0011162-86.2016.5.18.0201	16/04/16	24/06/16	69
RTSum - 0011164-56.2016.5.18.0201	17/04/16	03/06/16	47
RTSum - 0011165-41.2016.5.18.0201	17/04/16	16/06/16	60
RTSum - 0011166-26.2016.5.18.0201	17/04/16	24/06/16	68
RTSum - 0011167-11.2016.5.18.0201	17/04/16	16/06/16	60
RTSum - 0011173-18.2016.5.18.0201	18/04/16	11/05/16	23
RTSum - 0011174-03.2016.5.18.0201	18/04/16	11/05/16	23
RTSum - 0011179-25.2016.5.18.0201	18/04/16	11/05/16	23
RTSum - 0011179-59.2015.5.18.0201	27/10/15	02/02/16	98
RTSum - 0011180-44.2015.5.18.0201	27/10/15	27/06/16	244
RTSum - 0011183-96.2015.5.18.0201	27/10/15	03/02/16	99
RTSum - 0011186-51.2015.5.18.0201	27/10/15	27/01/16	92
RTSum - 0011187-02.2016.5.18.0201	19/04/16	14/07/16	86
RTSum - 0011188-84.2016.5.18.0201	19/04/16	12/05/16	23
RTSum - 0011191-39.2016.5.18.0201	19/04/16	29/04/16	10
RTSum - 0011192-24.2016.5.18.0201	19/04/16	23/08/16	126
RTSum - 0011193-09.2016.5.18.0201	19/04/16	23/08/16	126
RTSum - 0011194-91.2016.5.18.0201	19/04/16	30/09/16	164
RTSum - 0011199-16.2016.5.18.0201	20/04/16	11/05/16	21
RTSum - 0011202-68.2016.5.18.0201	20/04/16	06/05/16	16

Legenda:

Ajuiz. Data do Ajuizamento;

Enc. da Instrução: Data da conclusão para proferir sentença;

Prazo: Quantidade de dias decorridos do ajuizamento até o encerramento da instrução.



PRAZO MÉDIO ENTRE O AJUIZAMENTO E O ENCERRAMENTO DA INSTRUÇÃO - VARA DO TRABALHO DE URUAIÇU

Sem magistrado

SUMARÍSSIMO

Qtd	Prazo Médio
925	54,44

Nr. Processo	Ajuiz.	nc. Instruçã	Prazo
RTSum - 0011207-90.2016.5.18.0201	20/04/16	19/05/16	29
RTSum - 0011207-90.2016.5.18.0201	20/04/16	08/09/16	141
RTSum - 0011207-90.2016.5.18.0201	20/04/16	04/10/16	167
RTSum - 0011209-94.2015.5.18.0201	03/11/15	02/02/16	91
RTSum - 0011210-79.2015.5.18.0201	03/11/15	25/10/16	357
RTSum - 0011214-19.2015.5.18.0201	03/11/15	30/05/16	209
RTSum - 0011215-04.2015.5.18.0201	03/11/15	22/06/16	232
RTSum - 0011222-59.2016.5.18.0201	22/04/16	13/05/16	21
RTSum - 0011223-44.2016.5.18.0201	22/04/16	13/05/16	21
RTSum - 0011224-29.2016.5.18.0201	22/04/16	17/05/16	25
RTSum - 0011227-81.2016.5.18.0201	22/04/16	03/06/16	42
RTSum - 0011235-92.2015.5.18.0201	05/11/15	21/01/16	77
RTSum - 0011237-28.2016.5.18.0201	23/04/16	24/05/16	31
RTSum - 0011239-95.2016.5.18.0201	24/04/16	24/05/16	30
RTSum - 0011241-65.2016.5.18.0201	24/04/16	03/06/16	40
RTSum - 0011242-50.2016.5.18.0201	24/04/16	28/04/16	4
RTSum - 0011245-05.2016.5.18.0201	25/04/16	13/05/16	18
RTSum - 0011255-49.2016.5.18.0201	26/04/16	29/07/16	94
RTSum - 0011255-83.2015.5.18.0201	10/11/15	13/01/16	64
RTSum - 0011259-86.2016.5.18.0201	26/04/16	17/06/16	52
RTSum - 0011275-40.2016.5.18.0201	29/04/16	28/06/16	60
RTSum - 0011279-77.2016.5.18.0201	29/04/16	09/05/16	10
RTSum - 0011280-62.2016.5.18.0201	29/04/16	09/05/16	10
RTSum - 0011282-32.2016.5.18.0201	29/04/16	09/05/16	10
RTSum - 0011283-17.2016.5.18.0201	29/04/16	09/05/16	10

Legenda:

Ajuiz. Data do Ajuizamento;

Enc. da Instrução: Data da conclusão para proferir sentença;

Prazo: Quantidade de dias decorridos do ajuizamento até o encerramento da instrução.



PRAZO MÉDIO ENTRE O AJUIZAMENTO E O ENCERRAMENTO DA INSTRUÇÃO - VARA DO TRABALHO DE URUAIÇU

Sem magistrado

SUMARÍSSIMO

Qtd	Prazo Médio
925	54,44

Nr. Processo	Ajuiz.	nc. Instruça	Prazo
RTSum - 0011283-51.2015.5.18.0201	13/11/15	17/02/16	96
RTSum - 0011284-02.2016.5.18.0201	29/04/16	09/05/16	10
RTSum - 0011285-21.2015.5.18.0201	13/11/15	03/02/16	82
RTSum - 0011285-84.2016.5.18.0201	29/04/16	09/05/16	10
RTSum - 0011286-06.2015.5.18.0201	13/11/15	27/01/16	75
RTSum - 0011286-69.2016.5.18.0201	29/04/16	09/05/16	10
RTSum - 0011287-54.2016.5.18.0201	29/04/16	09/05/16	10
RTSum - 0011287-88.2015.5.18.0201	13/11/15	27/01/16	75
RTSum - 0011288-39.2016.5.18.0201	29/04/16	09/05/16	10
RTSum - 0011288-73.2015.5.18.0201	13/11/15	27/01/16	75
RTSum - 0011289-58.2015.5.18.0201	13/11/15	13/04/16	152
RTSum - 0011290-09.2016.5.18.0201	29/04/16	04/05/16	5
RTSum - 0011290-43.2015.5.18.0201	13/11/15	27/01/16	75
RTSum - 0011291-28.2015.5.18.0201	13/11/15	27/01/16	75
RTSum - 0011291-91.2016.5.18.0201	29/04/16	07/05/16	8
RTSum - 0011292-13.2015.5.18.0201	13/11/15	30/05/16	199
RTSum - 0011293-61.2016.5.18.0201	01/05/16	13/05/16	12
RTSum - 0011293-95.2015.5.18.0201	13/11/15	30/05/16	199
RTSum - 0011294-80.2015.5.18.0201	13/11/15	30/05/16	199
RTSum - 0011296-16.2016.5.18.0201	02/05/16	07/07/16	66
RTSum - 0011296-16.2016.5.18.0201	02/05/16	20/09/16	141
RTSum - 0011296-50.2015.5.18.0201	13/11/15	30/05/16	199
RTSum - 0011297-35.2015.5.18.0201	13/11/15	30/05/16	199
RTSum - 0011297-98.2016.5.18.0201	02/05/16	01/06/16	30
RTSum - 0011298-83.2016.5.18.0201	02/05/16	30/05/16	28

Legenda:

Ajuiz. Data do Ajuizamento;

Enc. da Instrução: Data da conclusão para proferir sentença;

Prazo: Quantidade de dias decorridos do ajuizamento até o encerramento da instrução.



PRAZO MÉDIO ENTRE O AJUIZAMENTO E O ENCERRAMENTO DA INSTRUÇÃO - VARA DO TRABALHO DE URUAIÇU

Sem magistrado

SUMARÍSSIMO

Qtd	Prazo Médio
925	54,44

Nr. Processo	Ajuiz.	nc. Instruçã	Prazo
RTSum - 0011303-08.2016.5.18.0201	03/05/16	09/05/16	6
RTSum - 0011303-08.2016.5.18.0201	03/05/16	30/06/16	58
RTSum - 0011304-90.2016.5.18.0201	03/05/16	30/05/16	27
RTSum - 0011305-75.2016.5.18.0201	03/05/16	31/05/16	28
RTSum - 0011308-64.2015.5.18.0201	18/11/15	02/02/16	76
RTSum - 0011321-63.2015.5.18.0201	19/11/15	07/04/16	140
RTSum - 0011321-63.2015.5.18.0201	19/11/15	09/05/16	172
RTSum - 0011331-10.2015.5.18.0201	20/11/15	13/05/16	175
RTSum - 0011335-47.2015.5.18.0201	20/11/15	22/02/16	94
RTSum - 0011335-47.2015.5.18.0201	20/11/15	06/04/16	138
RTSum - 0011336-32.2015.5.18.0201	20/11/15	03/02/16	75
RTSum - 0011342-39.2015.5.18.0201	23/11/15	19/01/16	57
RTSum - 0011343-24.2015.5.18.0201	23/11/15	19/09/16	301
RTSum - 0011345-57.2016.5.18.0201	04/05/16	07/07/16	64
RTSum - 0011346-42.2016.5.18.0201	05/05/16	01/06/16	27
RTSum - 0011349-31.2015.5.18.0201	24/11/15	22/01/16	59
RTSum - 0011351-64.2016.5.18.0201	05/05/16	11/05/16	6
RTSum - 0011351-64.2016.5.18.0201	05/05/16	28/07/16	84
RTSum - 0011356-23.2015.5.18.0201	25/11/15	04/02/16	71
RTSum - 0011357-08.2015.5.18.0201	25/11/15	04/02/16	71
RTSum - 0011358-90.2015.5.18.0201	25/11/15	03/02/16	70
RTSum - 0011359-41.2016.5.18.0201	05/05/16	31/05/16	26
RTSum - 0011359-75.2015.5.18.0201	25/11/15	19/01/16	55
RTSum - 0011361-11.2016.5.18.0201	05/05/16	21/09/16	139
RTSum - 0011361-45.2015.5.18.0201	25/11/15	19/01/16	55

Legenda:

Ajuiz. Data do Ajuizamento;

Enc. da Instrução: Data da conclusão para proferir sentença;

Prazo: Quantidade de dias decorridos do ajuizamento até o encerramento da instrução.



PRAZO MÉDIO ENTRE O AJUIZAMENTO E O ENCERRAMENTO DA INSTRUÇÃO - VARA DO TRABALHO DE URUAIÇU

Sem magistrado

SUMARÍSSIMO

Qtd	Prazo Médio
925	54,44

Nr. Processo	Ajuiz.	nc. Instruçã	Prazo
RTSum - 0011362-30.2015.5.18.0201	25/11/15	19/01/16	55
RTSum - 0011362-93.2016.5.18.0201	05/05/16	31/05/16	26
RTSum - 0011363-15.2015.5.18.0201	25/11/15	19/01/16	55
RTSum - 0011364-97.2015.5.18.0201	25/11/15	19/01/16	55
RTSum - 0011365-82.2015.5.18.0201	25/11/15	19/01/16	55
RTSum - 0011366-67.2015.5.18.0201	25/11/15	19/01/16	55
RTSum - 0011370-07.2015.5.18.0201	26/11/15	03/02/16	69
RTSum - 0011371-89.2015.5.18.0201	26/11/15	03/02/16	69
RTSum - 0011372-74.2015.5.18.0201	26/11/15	19/01/16	54
RTSum - 0011375-92.2016.5.18.0201	06/05/16	21/06/16	46
RTSum - 0011377-62.2016.5.18.0201	06/05/16	07/07/16	62
RTSum - 0011377-96.2015.5.18.0201	27/11/15	03/02/16	68
RTSum - 0011378-47.2016.5.18.0201	06/05/16	31/05/16	25
RTSum - 0011378-81.2015.5.18.0201	27/11/15	30/03/16	124
RTSum - 0011389-13.2015.5.18.0201	30/11/15	22/02/16	84
RTSum - 0011391-80.2015.5.18.0201	30/11/15	25/01/16	56
RTSum - 0011396-05.2015.5.18.0201	02/12/15	27/01/16	56
RTSum - 0011398-72.2015.5.18.0201	02/12/15	19/01/16	48
RTSum - 0011399-23.2016.5.18.0201	09/05/16	12/05/16	3
RTSum - 0011400-08.2016.5.18.0201	09/05/16	12/05/16	3
RTSum - 0011400-42.2015.5.18.0201	03/12/15	14/01/16	42
RTSum - 0011407-34.2015.5.18.0201	03/12/15	25/01/16	53
RTSum - 0011420-33.2015.5.18.0201	08/12/15	08/01/16	31
RTSum - 0011421-18.2015.5.18.0201	08/12/15	22/02/16	76
RTSum - 0011422-03.2015.5.18.0201	08/12/15	29/03/16	112

Legenda:

Ajuiz. Data do Ajuizamento;

Enc. da Instrução: Data da conclusão para proferir sentença;

Prazo: Quantidade de dias decorridos do ajuizamento até o encerramento da instrução.



PRAZO MÉDIO ENTRE O AJUIZAMENTO E O ENCERRAMENTO DA INSTRUÇÃO - VARA DO TRABALHO DE URUAIÇU

Sem magistrado

SUMARÍSSIMO

Qtd	Prazo Médio
925	54,44

Nr. Processo	Ajuiz.	nc. Instruça	Prazo
RTSum - 0011422-03.2015.5.18.0201	08/12/15	09/05/16	153
RTSum - 0011422-66.2016.5.18.0201	09/05/16	13/05/16	4
RTSum - 0011423-85.2015.5.18.0201	08/12/15	29/03/16	112
RTSum - 0011423-85.2015.5.18.0201	08/12/15	09/05/16	153
RTSum - 0011424-70.2015.5.18.0201	08/12/15	22/02/16	76
RTSum - 0011425-55.2015.5.18.0201	08/12/15	22/02/16	76
RTSum - 0011427-25.2015.5.18.0201	08/12/15	07/01/16	30
RTSum - 0011428-10.2015.5.18.0201	08/12/15	17/02/16	71
RTSum - 0011440-87.2016.5.18.0201	11/05/16	24/06/16	44
RTSum - 0011441-09.2015.5.18.0201	09/12/15	04/02/16	57
RTSum - 0011445-46.2015.5.18.0201	10/12/15	22/02/16	74
RTSum - 0011451-53.2015.5.18.0201	14/12/15	14/01/16	31
RTSum - 0011452-38.2015.5.18.0201	14/12/15	19/01/16	36
RTSum - 0011454-08.2015.5.18.0201	14/12/15	22/02/16	70
RTSum - 0011455-90.2015.5.18.0201	14/12/15	02/02/16	50
RTSum - 0011459-30.2015.5.18.0201	15/12/15	26/01/16	42
RTSum - 0011461-63.2016.5.18.0201	13/05/16	28/06/16	46
RTSum - 0011463-33.2016.5.18.0201	13/05/16	17/05/16	4
RTSum - 0011466-22.2015.5.18.0201	15/12/15	26/01/16	42
RTSum - 0011467-70.2016.5.18.0201	13/05/16	08/07/16	56
RTSum - 0011471-10.2016.5.18.0201	14/05/16	01/06/16	18
RTSum - 0011473-14.2015.5.18.0201	16/12/15	15/01/16	30
RTSum - 0011474-96.2015.5.18.0201	17/12/15	22/02/16	67
RTSum - 0011479-21.2015.5.18.0201	18/12/15	09/03/16	82
RTSum - 0011481-54.2016.5.18.0201	15/05/16	09/06/16	25

Legenda:
Ajuiz. Data do Ajuizamento;
Enc. da Instrução: Data da conclusão para proferir sentença;
Prazo: Quantidade de dias decorridos do ajuizamento até o encerramento da instrução.



PRAZO MÉDIO ENTRE O AJUIZAMENTO E O ENCERRAMENTO DA INSTRUÇÃO - VARA DO TRABALHO DE URUAUÇU

Sem magistrado

SUMARÍSSIMO

Qtd	Prazo Médio
925	54,44

Nr. Processo	Ajuiz.	nc. Instruçã	Prazo
RTSum - 0011482-39.2016.5.18.0201	15/05/16	29/09/16	137
RTSum - 0011483-24.2016.5.18.0201	16/05/16	01/06/16	16
RTSum - 0011485-28.2015.5.18.0201	18/12/15	19/01/16	32
RTSum - 0011486-13.2015.5.18.0201	18/12/15	04/02/16	48
RTSum - 0011487-95.2015.5.18.0201	18/12/15	04/02/16	48
RTSum - 0011488-46.2016.5.18.0201	16/05/16	31/05/16	15
RTSum - 0011488-80.2015.5.18.0201	18/12/15	28/01/16	41
RTSum - 0011489-65.2015.5.18.0201	18/12/15	22/02/16	66
RTSum - 0011490-16.2016.5.18.0201	16/05/16	19/05/16	3
RTSum - 0011490-16.2016.5.18.0201	16/05/16	14/06/16	29
RTSum - 0011490-50.2015.5.18.0201	18/12/15	22/02/16	66
RTSum - 0011491-98.2016.5.18.0201	16/05/16	17/05/16	1
RTSum - 0011491-98.2016.5.18.0201	16/05/16	16/09/16	123
RTSum - 0011492-83.2016.5.18.0201	16/05/16	19/05/16	3
RTSum - 0011492-83.2016.5.18.0201	16/05/16	14/06/16	29
RTSum - 0011493-68.2016.5.18.0201	16/05/16	17/05/16	1
RTSum - 0011493-68.2016.5.18.0201	16/05/16	15/09/16	122
RTSum - 0011495-38.2016.5.18.0201	16/05/16	17/05/16	1
RTSum - 0011495-38.2016.5.18.0201	16/05/16	15/09/16	122
RTSum - 0011495-72.2015.5.18.0201	23/12/15	17/02/16	56
RTSum - 0011496-23.2016.5.18.0201	16/05/16	19/05/16	3
RTSum - 0011496-23.2016.5.18.0201	16/05/16	14/06/16	29
RTSum - 0011496-57.2015.5.18.0201	23/12/15	30/03/16	98
RTSum - 0011497-08.2016.5.18.0201	16/05/16	15/06/16	30
RTSum - 0011499-12.2015.5.18.0201	31/12/15	12/02/16	43

Legenda:

Ajuiz. Data do Ajuizamento;

Enc. da Instrução: Data da conclusão para proferir sentença;

Prazo: Quantidade de dias decorridos do ajuizamento até o encerramento da instrução.



PRAZO MÉDIO ENTRE O AJUIZAMENTO E O ENCERRAMENTO DA INSTRUÇÃO - VARA DO TRABALHO DE URUAIÇU

Sem magistrado

SUMARÍSSIMO

Qtd	Prazo Médio
925	54,44

Nr. Processo	Ajuiz.	nc. Instruçã	Prazo
RTSum - 0011501-45.2016.5.18.0201	17/05/16	29/07/16	73
RTSum - 0011504-97.2016.5.18.0201	17/05/16	29/06/16	43
RTSum - 0011505-82.2016.5.18.0201	17/05/16	29/06/16	43
RTSum - 0011510-07.2016.5.18.0201	18/05/16	26/10/16	161
RTSum - 0011514-44.2016.5.18.0201	18/05/16	29/06/16	42
RTSum - 0011520-51.2016.5.18.0201	18/05/16	29/06/16	42
RTSum - 0011534-35.2016.5.18.0201	19/05/16	15/06/16	27
RTSum - 0011560-33.2016.5.18.0201	23/05/16	26/10/16	156
RTSum - 0011563-85.2016.5.18.0201	23/05/16	29/06/16	37
RTSum - 0011565-55.2016.5.18.0201	23/05/16	14/07/16	52
RTSum - 0011576-84.2016.5.18.0201	23/05/16	30/06/16	38
RTSum - 0011579-39.2016.5.18.0201	23/05/16	09/06/16	17
RTSum - 0011586-31.2016.5.18.0201	24/05/16	16/06/16	23
RTSum - 0011592-38.2016.5.18.0201	25/05/16	23/06/16	29
RTSum - 0011594-08.2016.5.18.0201	25/05/16	23/06/16	29
RTSum - 0011596-75.2016.5.18.0201	25/05/16	29/06/16	35
RTSum - 0011599-30.2016.5.18.0201	25/05/16	23/06/16	29
RTSum - 0011607-07.2016.5.18.0201	27/05/16	30/06/16	34
RTSum - 0011609-74.2016.5.18.0201	27/05/16	31/05/16	4
RTSum - 0011610-59.2016.5.18.0201	27/05/16	31/05/16	4
RTSum - 0011611-44.2016.5.18.0201	27/05/16	31/05/16	4
RTSum - 0011612-29.2016.5.18.0201	27/05/16	31/05/16	4
RTSum - 0011613-14.2016.5.18.0201	27/05/16	31/05/16	4
RTSum - 0011614-96.2016.5.18.0201	27/05/16	31/05/16	4
RTSum - 0011615-81.2016.5.18.0201	27/05/16	31/05/16	4

Legenda:

Ajuiz. Data do Ajuizamento;

Enc. da Instrução: Data da conclusão para proferir sentença;

Prazo: Quantidade de dias decorridos do ajuizamento até o encerramento da instrução.



PRAZO MÉDIO ENTRE O AJUIZAMENTO E O ENCERRAMENTO DA INSTRUÇÃO - VARA DO TRABALHO DE URUAUÇU

Sem magistrado

SUMARÍSSIMO

Qtd	Prazo Médio
925	54,44

Nr. Processo	Ajuiz.	nc. Instruçã	Prazo
RTSum - 0011616-66.2016.5.18.0201	27/05/16	30/06/16	34
RTSum - 0011619-21.2016.5.18.0201	27/05/16	27/06/16	31
RTSum - 0011629-65.2016.5.18.0201	29/05/16	29/07/16	61
RTSum - 0011630-50.2016.5.18.0201	29/05/16	30/05/16	1
RTSum - 0011630-50.2016.5.18.0201	29/05/16	15/12/16	200
RTSum - 0011646-04.2016.5.18.0201	30/05/16	26/10/16	149
RTSum - 0011649-56.2016.5.18.0201	30/05/16	30/06/16	31
RTSum - 0011660-85.2016.5.18.0201	31/05/16	29/06/16	29
RTSum - 0011665-10.2016.5.18.0201	31/05/16	14/06/16	14
RTSum - 0011676-39.2016.5.18.0201	01/06/16	17/06/16	16
RTSum - 0011679-91.2016.5.18.0201	01/06/16	15/06/16	14
RTSum - 0011685-98.2016.5.18.0201	01/06/16	10/08/16	70
RTSum - 0011688-53.2016.5.18.0201	02/06/16	20/06/16	18
RTSum - 0011689-38.2016.5.18.0201	02/06/16	29/06/16	27
RTSum - 0011699-82.2016.5.18.0201	03/06/16	29/07/16	56
RTSum - 0011702-37.2016.5.18.0201	03/06/16	09/08/16	67
RTSum - 0011703-22.2016.5.18.0201	03/06/16	09/08/16	67
RTSum - 0011704-07.2016.5.18.0201	03/06/16	09/08/16	67
RTSum - 0011705-89.2016.5.18.0201	03/06/16	09/08/16	67
RTSum - 0011706-74.2016.5.18.0201	03/06/16	09/08/16	67
RTSum - 0011707-59.2016.5.18.0201	03/06/16	09/08/16	67
RTSum - 0011708-44.2016.5.18.0201	03/06/16	09/08/16	67
RTSum - 0011725-80.2016.5.18.0201	05/06/16	29/07/16	54
RTSum - 0011727-50.2016.5.18.0201	05/06/16	07/07/16	32
RTSum - 0011728-35.2016.5.18.0201	05/06/16	28/06/16	23

Legenda:

Ajuiz. Data do Ajuizamento;

Enc. da Instrução: Data da conclusão para proferir sentença;

Prazo: Quantidade de dias decorridos do ajuizamento até o encerramento da instrução.



PRAZO MÉDIO ENTRE O AJUIZAMENTO E O ENCERRAMENTO DA INSTRUÇÃO - VARA DO TRABALHO DE URUAIÇU

Sem magistrado

SUMARÍSSIMO

Qtd	Prazo Médio
925	54,44

Nr. Processo	Ajuiz.	nc. Instruçã	Prazo
RTSum - 0011729-20.2016.5.18.0201	06/06/16	28/06/16	22
RTSum - 0011730-05.2016.5.18.0201	06/06/16	06/06/16	0
RTSum - 0011730-05.2016.5.18.0201	06/06/16	07/07/16	31
RTSum - 0011731-87.2016.5.18.0201	06/06/16	07/07/16	31
RTSum - 0011737-94.2016.5.18.0201	06/06/16	21/06/16	15
RTSum - 0011739-64.2016.5.18.0201	06/06/16	13/06/16	7
RTSum - 0011740-49.2016.5.18.0201	06/06/16	13/06/16	7
RTSum - 0011741-34.2016.5.18.0201	06/06/16	13/06/16	7
RTSum - 0011744-86.2016.5.18.0201	06/06/16	14/06/16	8
RTSum - 0011744-86.2016.5.18.0201	06/06/16	11/07/16	35
RTSum - 0011752-63.2016.5.18.0201	07/06/16	21/06/16	14
RTSum - 0011760-40.2016.5.18.0201	08/06/16	20/06/16	12
RTSum - 0011761-25.2016.5.18.0201	08/06/16	14/06/16	6
RTSum - 0011763-92.2016.5.18.0201	08/06/16	07/07/16	29
RTSum - 0011764-77.2016.5.18.0201	08/06/16	10/06/16	2
RTSum - 0011764-77.2016.5.18.0201	08/06/16	07/07/16	29
RTSum - 0011765-62.2016.5.18.0201	08/06/16	21/06/16	13
RTSum - 0011768-17.2016.5.18.0201	08/06/16	10/06/16	2
RTSum - 0011768-17.2016.5.18.0201	08/06/16	03/11/16	148
RTSum - 0011769-02.2016.5.18.0201	08/06/16	10/06/16	2
RTSum - 0011769-02.2016.5.18.0201	08/06/16	03/09/16	87
RTSum - 0011795-97.2016.5.18.0201	10/06/16	22/06/16	12
RTSum - 0011809-81.2016.5.18.0201	10/06/16	17/08/16	68
RTSum - 0011814-06.2016.5.18.0201	13/06/16	28/06/16	15
RTSum - 0011815-88.2016.5.18.0201	13/06/16	10/08/16	58

Legenda:

Ajuiz. Data do Ajuizamento;

Enc. da Instrução: Data da conclusão para proferir sentença;

Prazo: Quantidade de dias decorridos do ajuizamento até o encerramento da instrução.



PRAZO MÉDIO ENTRE O AJUIZAMENTO E O ENCERRAMENTO DA INSTRUÇÃO - VARA DO TRABALHO DE URUAUÇU

Sem magistrado

SUMARÍSSIMO

Qtd	Prazo Médio
925	54,44

Nr. Processo	Ajuiz.	nc. Instruçã	Prazo
RTSum - 0011829-72.2016.5.18.0201	14/06/16	26/10/16	134
RTSum - 0011832-27.2016.5.18.0201	15/06/16	09/08/16	55
RTSum - 0011833-12.2016.5.18.0201	15/06/16	03/11/16	141
RTSum - 0011836-64.2016.5.18.0201	15/06/16	17/06/16	2
RTSum - 0011839-19.2016.5.18.0201	15/06/16	21/06/16	6
RTSum - 0011840-04.2016.5.18.0201	15/06/16	21/06/16	6
RTSum - 0011849-63.2016.5.18.0201	16/06/16	10/08/16	55
RTSum - 0011850-21.2016.5.18.0016	10/11/16	11/11/16	1
RTSum - 0011852-18.2016.5.18.0201	17/06/16	30/06/16	13
RTSum - 0011854-85.2016.5.18.0201	17/06/16	16/09/16	91
RTSum - 0011860-92.2016.5.18.0201	17/06/16	03/11/16	139
RTSum - 0011864-32.2016.5.18.0201	18/06/16	07/07/16	19
RTSum - 0011865-17.2016.5.18.0201	18/06/16	25/08/16	68
RTSum - 0011869-54.2016.5.18.0201	20/06/16	22/06/16	2
RTSum - 0011869-54.2016.5.18.0201	20/06/16	04/11/16	137
RTSum - 0011872-09.2016.5.18.0201	20/06/16	25/08/16	66
RTSum - 0011873-91.2016.5.18.0201	20/06/16	11/07/16	21
RTSum - 0011874-76.2016.5.18.0201	20/06/16	22/06/16	2
RTSum - 0011874-76.2016.5.18.0201	20/06/16	22/07/16	32
RTSum - 0011875-46.2016.5.18.0012	17/11/16	18/11/16	1
RTSum - 0011880-83.2016.5.18.0201	20/06/16	25/08/16	66
RTSum - 0011887-75.2016.5.18.0201	21/06/16	03/11/16	135
RTSum - 0011892-97.2016.5.18.0201	21/06/16	20/07/16	29
RTSum - 0011892-97.2016.5.18.0201	21/06/16	15/09/16	86
RTSum - 0011892-97.2016.5.18.0201	21/06/16	24/10/16	125

Legenda:

Ajuiz. Data do Ajuizamento;

Enc. da Instrução: Data da conclusão para proferir sentença;

Prazo: Quantidade de dias decorridos do ajuizamento até o encerramento da instrução.



PRAZO MÉDIO ENTRE O AJUIZAMENTO E O ENCERRAMENTO DA INSTRUÇÃO - VARA DO TRABALHO DE URUAIÇU

Sem magistrado

SUMARÍSSIMO

Qtd	Prazo Médio
925	54,44

Nr. Processo	Ajuiz.	nc. Instruçã	Prazo
RTSum - 0011894-67.2016.5.18.0201	21/06/16	30/06/16	9
RTSum - 0011895-52.2016.5.18.0201	21/06/16	03/11/16	135
RTSum - 0011896-37.2016.5.18.0201	22/06/16	25/07/16	33
RTSum - 0011903-29.2016.5.18.0201	23/06/16	06/07/16	13
RTSum - 0011904-14.2016.5.18.0201	23/06/16	06/07/16	13
RTSum - 0011905-96.2016.5.18.0201	23/06/16	06/07/16	13
RTSum - 0011906-81.2016.5.18.0201	23/06/16	06/07/16	13
RTSum - 0011907-66.2016.5.18.0201	23/06/16	06/07/16	13
RTSum - 0011908-51.2016.5.18.0201	23/06/16	30/06/16	7
RTSum - 0011909-36.2016.5.18.0201	23/06/16	06/07/16	13
RTSum - 0011911-06.2016.5.18.0201	23/06/16	11/07/16	18
RTSum - 0011912-88.2016.5.18.0201	23/06/16	13/07/16	20
RTSum - 0011914-58.2016.5.18.0201	23/06/16	13/07/16	20
RTSum - 0011916-28.2016.5.18.0201	23/06/16	13/07/16	20
RTSum - 0011918-95.2016.5.18.0201	24/06/16	10/08/16	47
RTSum - 0011919-80.2016.5.18.0201	24/06/16	30/09/16	98
RTSum - 0011935-34.2016.5.18.0201	27/06/16	13/07/16	16
RTSum - 0011937-04.2016.5.18.0201	27/06/16	03/11/16	129
RTSum - 0011938-86.2016.5.18.0201	27/06/16	13/07/16	16
RTSum - 0011940-56.2016.5.18.0201	27/06/16	25/07/16	28
RTSum - 0011942-26.2016.5.18.0201	28/06/16	07/07/16	9
RTSum - 0011943-11.2016.5.18.0201	28/06/16	20/09/16	84
RTSum - 0011948-33.2016.5.18.0201	28/06/16	16/08/16	49
RTSum - 0011953-55.2016.5.18.0201	29/06/16	25/08/16	57
RTSum - 0011960-47.2016.5.18.0201	29/06/16	13/07/16	14

Legenda:

Ajuiz. Data do Ajuizamento;

Enc. da Instrução: Data da conclusão para proferir sentença;

Prazo: Quantidade de dias decorridos do ajuizamento até o encerramento da instrução.



PRAZO MÉDIO ENTRE O AJUIZAMENTO E O ENCERRAMENTO DA INSTRUÇÃO - VARA DO TRABALHO DE URUAIÇU

Sem magistrado

SUMARÍSSIMO

Qtd	Prazo Médio
925	54,44

Nr. Processo	Ajuiz.	nc. Instruçã	Prazo
RTSum - 0011969-09.2016.5.18.0201	01/07/16	19/07/16	18
RTSum - 0011971-76.2016.5.18.0201	01/07/16	16/08/16	46
RTSum - 0011974-31.2016.5.18.0201	01/07/16	17/11/16	139
RTSum - 0011979-53.2016.5.18.0201	04/07/16	16/08/16	43
RTSum - 0011987-30.2016.5.18.0201	05/07/16	07/07/16	2
RTSum - 0011988-15.2016.5.18.0201	05/07/16	19/07/16	14
RTSum - 0011989-97.2016.5.18.0201	05/07/16	11/11/16	129
RTSum - 0011995-07.2016.5.18.0201	06/07/16	22/11/16	139
RTSum - 0011997-74.2016.5.18.0201	06/07/16	22/11/16	139
RTSum - 0012001-14.2016.5.18.0201	06/07/16	16/08/16	41
RTSum - 0012004-66.2016.5.18.0201	06/07/16	25/07/16	19
RTSum - 0012008-06.2016.5.18.0201	07/07/16	22/11/16	138
RTSum - 0012011-58.2016.5.18.0201	07/07/16	16/08/16	40
RTSum - 0012021-05.2016.5.18.0201	08/07/16	16/08/16	39
RTSum - 0012035-86.2016.5.18.0201	12/07/16	28/07/16	16
RTSum - 0012042-78.2016.5.18.0201	12/07/16	28/07/16	16
RTSum - 0012044-48.2016.5.18.0201	12/07/16	30/09/16	80
RTSum - 0012045-33.2016.5.18.0201	12/07/16	19/09/16	69
RTSum - 0012052-25.2016.5.18.0201	13/07/16	21/09/16	70
RTSum - 0012056-62.2016.5.18.0201	14/07/16	30/09/16	78
RTSum - 0012059-17.2016.5.18.0201	14/07/16	20/09/16	68
RTSum - 0012061-84.2016.5.18.0201	15/07/16	20/09/16	67
RTSum - 0012063-54.2016.5.18.0201	18/07/16	01/09/16	45
RTSum - 0012070-46.2016.5.18.0201	19/07/16	19/08/16	31
RTSum - 0012079-08.2016.5.18.0201	20/07/16	10/08/16	21

Legenda:

Ajuiz. Data do Ajuizamento;

Enc. da Instrução: Data da conclusão para proferir sentença;

Prazo: Quantidade de dias decorridos do ajuizamento até o encerramento da instrução.



PRAZO MÉDIO ENTRE O AJUIZAMENTO E O ENCERRAMENTO DA INSTRUÇÃO - VARA DO TRABALHO DE URUAIÇU

Sem magistrado

SUMARÍSSIMO

Qtd	Prazo Médio
925	54,44

Nr. Processo	Ajuiz.	nc. Instruçã	Prazo
RTSum - 0012089-52.2016.5.18.0201	20/07/16	29/07/16	9
RTSum - 0012093-89.2016.5.18.0201	21/07/16	03/08/16	13
RTSum - 0012093-89.2016.5.18.0201	21/07/16	19/09/16	60
RTSum - 0012093-89.2016.5.18.0201	21/07/16	27/09/16	68
RTSum - 0012094-74.2016.5.18.0201	21/07/16	30/09/16	71
RTSum - 0012123-27.2016.5.18.0201	25/07/16	03/08/16	9
RTSum - 0012124-12.2016.5.18.0201	25/07/16	22/08/16	28
RTSum - 0012125-94.2016.5.18.0201	25/07/16	23/08/16	29
RTSum - 0012126-79.2016.5.18.0201	25/07/16	22/08/16	28
RTSum - 0012127-64.2016.5.18.0201	25/07/16	23/08/16	29
RTSum - 0012141-48.2016.5.18.0201	27/07/16	30/09/16	65
RTSum - 0012146-70.2016.5.18.0201	27/07/16	30/09/16	65
RTSum - 0012148-40.2016.5.18.0201	27/07/16	30/09/16	65
RTSum - 0012152-77.2016.5.18.0201	28/07/16	15/12/16	140
RTSum - 0012154-47.2016.5.18.0201	28/07/16	30/09/16	64
RTSum - 0012155-32.2016.5.18.0201	28/07/16	09/11/16	104
RTSum - 0012164-91.2016.5.18.0201	29/07/16	08/09/16	41
RTSum - 0012173-53.2016.5.18.0201	01/08/16	30/09/16	60
RTSum - 0012181-30.2016.5.18.0201	02/08/16	22/08/16	20
RTSum - 0012182-15.2016.5.18.0201	02/08/16	16/09/16	45
RTSum - 0012183-97.2016.5.18.0201	02/08/16	23/08/16	21
RTSum - 0012185-67.2016.5.18.0201	02/08/16	21/09/16	50
RTSum - 0012187-37.2016.5.18.0201	02/08/16	30/09/16	59
RTSum - 0012191-74.2016.5.18.0201	03/08/16	21/09/16	49
RTSum - 0012196-96.2016.5.18.0201	03/08/16	10/08/16	7

Legenda:

Ajuiz. Data do Ajuizamento;

Enc. da Instrução: Data da conclusão para proferir sentença;

Prazo: Quantidade de dias decorridos do ajuizamento até o encerramento da instrução.



PRAZO MÉDIO ENTRE O AJUIZAMENTO E O ENCERRAMENTO DA INSTRUÇÃO - VARA DO TRABALHO DE URUAIÇU

Sem magistrado

SUMARÍSSIMO

Qtd	Prazo Médio
925	54,44

Nr. Processo	Ajuiz.	nc. Instruça	Prazo
RTSum - 0012204-73.2016.5.18.0201	04/08/16	10/08/16	6
RTSum - 0012205-58.2016.5.18.0201	04/08/16	10/08/16	6
RTSum - 0012211-65.2016.5.18.0201	05/08/16	08/11/16	95
RTSum - 0012215-05.2016.5.18.0201	05/08/16	14/11/16	101
RTSum - 0012215-05.2016.5.18.0201	05/08/16	29/11/16	116
RTSum - 0012231-56.2016.5.18.0201	09/08/16	19/08/16	10
RTSum - 0012245-40.2016.5.18.0201	12/08/16	23/08/16	11
RTSum - 0012248-92.2016.5.18.0201	15/08/16	21/09/16	37
RTSum - 0012249-77.2016.5.18.0201	15/08/16	30/08/16	15
RTSum - 0012251-47.2016.5.18.0201	15/08/16	16/09/16	32
RTSum - 0012254-02.2016.5.18.0201	16/08/16	01/09/16	16
RTSum - 0012256-69.2016.5.18.0201	16/08/16	01/09/16	16
RTSum - 0012257-54.2016.5.18.0201	17/08/16	30/08/16	13
RTSum - 0012258-39.2016.5.18.0201	17/08/16	30/08/16	13
RTSum - 0012262-76.2016.5.18.0201	18/08/16	30/08/16	12
RTSum - 0012263-61.2016.5.18.0201	18/08/16	30/08/16	12
RTSum - 0012265-31.2016.5.18.0201	18/08/16	30/08/16	12
RTSum - 0012266-16.2016.5.18.0201	18/08/16	30/08/16	12
RTSum - 0012268-83.2016.5.18.0201	18/08/16	15/09/16	28
RTSum - 0012301-73.2016.5.18.0201	22/08/16	30/08/16	8
RTSum - 0012304-28.2016.5.18.0201	22/08/16	21/09/16	30
RTSum - 0012352-84.2016.5.18.0201	29/08/16	19/09/16	21
RTSum - 0012353-69.2016.5.18.0201	29/08/16	21/09/16	23
RTSum - 0012354-54.2016.5.18.0201	29/08/16	08/09/16	10
RTSum - 0012358-91.2016.5.18.0201	30/08/16	21/09/16	22

Legenda:

Ajuiz. Data do Ajuizamento;

Enc. da Instrução: Data da conclusão para proferir sentença;

Prazo: Quantidade de dias decorridos do ajuizamento até o encerramento da instrução.



PRAZO MÉDIO ENTRE O AJUIZAMENTO E O ENCERRAMENTO DA INSTRUÇÃO - VARA DO TRABALHO DE URUAIÇU

Sem magistrado

SUMARÍSSIMO

Qtd	Prazo Médio
925	54,44

Nr. Processo	Ajuiz.	nc. Instruça	Prazo
RTSum - 0012362-31.2016.5.18.0201	31/08/16	18/10/16	48
RTSum - 0012365-83.2016.5.18.0201	31/08/16	13/09/16	13
RTSum - 0012381-37.2016.5.18.0201	01/09/16	26/09/16	25
RTSum - 0012383-07.2016.5.18.0201	02/09/16	18/10/16	46
RTSum - 0012384-89.2016.5.18.0201	02/09/16	18/10/16	46
RTSum - 0012389-14.2016.5.18.0201	02/09/16	17/10/16	45
RTSum - 0012391-81.2016.5.18.0201	02/09/16	22/09/16	20
RTSum - 0012392-66.2016.5.18.0201	02/09/16	22/09/16	20
RTSum - 0012394-36.2016.5.18.0201	02/09/16	21/09/16	19
RTSum - 0012395-21.2016.5.18.0201	02/09/16	18/10/16	46
RTSum - 0012396-06.2016.5.18.0201	02/09/16	21/09/16	19
RTSum - 0012406-50.2016.5.18.0201	05/09/16	21/09/16	16
RTSum - 0012413-42.2016.5.18.0201	07/09/16	10/10/16	33
RTSum - 0012426-41.2016.5.18.0201	09/09/16	21/09/16	12
RTSum - 0012434-18.2016.5.18.0201	11/09/16	25/10/16	44
RTSum - 0012435-03.2016.5.18.0201	11/09/16	25/10/16	44
RTSum - 0012438-55.2016.5.18.0201	12/09/16	29/09/16	17
RTSum - 0012453-24.2016.5.18.0201	13/09/16	20/09/16	7
RTSum - 0012456-76.2016.5.18.0201	13/09/16	29/09/16	16
RTSum - 0012459-31.2016.5.18.0201	14/09/16	18/10/16	34
RTSum - 0012461-98.2016.5.18.0201	14/09/16	19/10/16	35
RTSum - 0012463-68.2016.5.18.0201	14/09/16	29/09/16	15
RTSum - 0012466-23.2016.5.18.0201	14/09/16	29/09/16	15
RTSum - 0012467-08.2016.5.18.0201	14/09/16	11/10/16	27
RTSum - 0012472-30.2016.5.18.0201	15/09/16	23/09/16	8

Legenda:

Ajuiz. Data do Ajuizamento;

Enc. da Instrução: Data da conclusão para proferir sentença;

Prazo: Quantidade de dias decorridos do ajuizamento até o encerramento da instrução.



PRAZO MÉDIO ENTRE O AJUIZAMENTO E O ENCERRAMENTO DA INSTRUÇÃO - VARA DO TRABALHO DE URUAIÇU

Sem magistrado

SUMARÍSSIMO

Qtd	Prazo Médio
925	54,44

Nr. Processo	Ajuiz.	nc. Instruça	Prazo
RTSum - 0012473-15.2016.5.18.0201	15/09/16	23/09/16	8
RTSum - 0012475-82.2016.5.18.0201	15/09/16	03/10/16	18
RTSum - 0012476-67.2016.5.18.0201	15/09/16	23/09/16	8
RTSum - 0012481-89.2016.5.18.0201	15/09/16	03/10/16	18
RTSum - 0012483-59.2016.5.18.0201	16/09/16	04/10/16	18
RTSum - 0012484-44.2016.5.18.0201	16/09/16	04/10/16	18
RTSum - 0012487-96.2016.5.18.0201	16/09/16	21/09/16	5
RTSum - 0012488-81.2016.5.18.0201	17/09/16	21/09/16	4
RTSum - 0012489-66.2016.5.18.0201	17/09/16	21/09/16	4
RTSum - 0012490-51.2016.5.18.0201	17/09/16	21/09/16	4
RTSum - 0012491-36.2016.5.18.0201	17/09/16	21/09/16	4
RTSum - 0012492-21.2016.5.18.0201	17/09/16	21/09/16	4
RTSum - 0012493-06.2016.5.18.0201	17/09/16	21/09/16	4
RTSum - 0012494-88.2016.5.18.0201	17/09/16	21/09/16	4
RTSum - 0012495-73.2016.5.18.0201	17/09/16	21/09/16	4
RTSum - 0012496-58.2016.5.18.0201	17/09/16	21/09/16	4
RTSum - 0012498-28.2016.5.18.0201	17/09/16	21/09/16	4
RTSum - 0012499-13.2016.5.18.0201	17/09/16	21/09/16	4
RTSum - 0012500-95.2016.5.18.0201	17/09/16	21/09/16	4
RTSum - 0012501-80.2016.5.18.0201	17/09/16	21/09/16	4
RTSum - 0012502-65.2016.5.18.0201	17/09/16	21/09/16	4
RTSum - 0012503-50.2016.5.18.0201	17/09/16	21/09/16	4
RTSum - 0012509-57.2016.5.18.0201	19/09/16	29/09/16	10
RTSum - 0012514-79.2016.5.18.0201	20/09/16	11/10/16	21
RTSum - 0012516-49.2016.5.18.0201	21/09/16	28/09/16	7

Legenda:

Ajuiz. Data do Ajuizamento;

Enc. da Instrução: Data da conclusão para proferir sentença;

Prazo: Quantidade de dias decorridos do ajuizamento até o encerramento da instrução.



PRAZO MÉDIO ENTRE O AJUIZAMENTO E O ENCERRAMENTO DA INSTRUÇÃO - VARA DO TRABALHO DE URUAUÇU

Sem magistrado

SUMARÍSSIMO

Qtd	Prazo Médio
925	54,44

Nr. Processo	Ajuiz.	nc. Instruça	Prazo
RTSum - 0012519-04.2016.5.18.0201	22/09/16	21/10/16	29
RTSum - 0012521-71.2016.5.18.0201	22/09/16	25/10/16	33
RTSum - 0012526-93.2016.5.18.0201	23/09/16	05/10/16	12
RTSum - 0012532-03.2016.5.18.0201	26/09/16	17/10/16	21
RTSum - 0012535-55.2016.5.18.0201	26/09/16	26/10/16	30
RTSum - 0012541-62.2016.5.18.0201	27/09/16	03/10/16	6
RTSum - 0012542-47.2016.5.18.0201	27/09/16	25/10/16	28
RTSum - 0012543-32.2016.5.18.0201	27/09/16	19/10/16	22
RTSum - 0012548-54.2016.5.18.0201	28/09/16	25/10/16	27
RTSum - 0012550-24.2016.5.18.0201	28/09/16	25/10/16	27
RTSum - 0012552-91.2016.5.18.0201	29/09/16	20/10/16	21
RTSum - 0012553-76.2016.5.18.0201	29/09/16	04/10/16	5
RTSum - 0012554-61.2016.5.18.0201	29/09/16	29/11/16	61
RTSum - 0012556-31.2016.5.18.0201	29/09/16	05/10/16	6
RTSum - 0012559-83.2016.5.18.0201	30/09/16	26/10/16	26
RTSum - 0012567-60.2016.5.18.0201	30/09/16	04/10/16	4
RTSum - 0012570-15.2016.5.18.0201	03/10/16	26/10/16	23
RTSum - 0012584-96.2016.5.18.0201	05/10/16	11/10/16	6
RTSum - 0012597-95.2016.5.18.0201	07/10/16	17/11/16	41
RTSum - 0012607-42.2016.5.18.0201	10/10/16	22/11/16	43
RTSum - 0012608-27.2016.5.18.0201	10/10/16	09/11/16	30
RTSum - 0012611-79.2016.5.18.0201	10/10/16	08/11/16	29
RTSum - 0012613-49.2016.5.18.0201	10/10/16	12/12/16	63
RTSum - 0012614-34.2016.5.18.0201	10/10/16	08/11/16	29
RTSum - 0012615-19.2016.5.18.0201	10/10/16	20/10/16	10

Legenda:

Ajuiz. Data do Ajuizamento;

Enc. da Instrução: Data da conclusão para proferir sentença;

Prazo: Quantidade de dias decorridos do ajuizamento até o encerramento da instrução.



PRAZO MÉDIO ENTRE O AJUIZAMENTO E O ENCERRAMENTO DA INSTRUÇÃO - VARA DO TRABALHO DE URUAIÇU

Sem magistrado

SUMARÍSSIMO

Qtd	Prazo Médio
925	54,44

Nr. Processo	Ajuiz.	nc. Instruçã	Prazo
RTSum - 0012619-56.2016.5.18.0201	11/10/16	07/11/16	27
RTSum - 0012620-41.2016.5.18.0201	11/10/16	16/10/16	5
RTSum - 0012633-40.2016.5.18.0201	13/10/16	29/11/16	47
RTSum - 0012636-92.2016.5.18.0201	14/10/16	08/11/16	25
RTSum - 0012640-32.2016.5.18.0201	14/10/16	16/10/16	2
RTSum - 0012640-32.2016.5.18.0201	14/10/16	08/11/16	25
RTSum - 0012641-17.2016.5.18.0201	14/10/16	08/11/16	25
RTSum - 0012642-02.2016.5.18.0201	14/10/16	16/10/16	2
RTSum - 0012642-02.2016.5.18.0201	14/10/16	08/11/16	25
RTSum - 0012643-84.2016.5.18.0201	14/10/16	08/11/16	25
RTSum - 0012644-69.2016.5.18.0201	14/10/16	08/11/16	25
RTSum - 0012645-54.2016.5.18.0201	14/10/16	08/11/16	25
RTSum - 0012647-24.2016.5.18.0201	14/10/16	08/11/16	25
RTSum - 0012649-91.2016.5.18.0201	14/10/16	30/11/16	47
RTSum - 0012650-76.2016.5.18.0201	14/10/16	08/11/16	25
RTSum - 0012651-61.2016.5.18.0201	14/10/16	05/12/16	52
RTSum - 0012652-46.2016.5.18.0201	14/10/16	08/11/16	25
RTSum - 0012653-31.2016.5.18.0201	14/10/16	08/11/16	25
RTSum - 0012654-16.2016.5.18.0201	14/10/16	30/11/16	47
RTSum - 0012655-98.2016.5.18.0201	14/10/16	08/11/16	25
RTSum - 0012656-83.2016.5.18.0201	14/10/16	08/11/16	25
RTSum - 0012657-68.2016.5.18.0201	14/10/16	08/11/16	25
RTSum - 0012658-53.2016.5.18.0201	14/10/16	08/11/16	25
RTSum - 0012659-38.2016.5.18.0201	14/10/16	08/11/16	25
RTSum - 0012672-37.2016.5.18.0201	17/10/16	21/10/16	4

Legenda:

Ajuiz. Data do Ajuizamento;

Enc. da Instrução: Data da conclusão para proferir sentença;

Prazo: Quantidade de dias decorridos do ajuizamento até o encerramento da instrução.



PRAZO MÉDIO ENTRE O AJUIZAMENTO E O ENCERRAMENTO DA INSTRUÇÃO - VARA DO TRABALHO DE URUAIÇU

Sem magistrado

SUMARÍSSIMO

Qtd	Prazo Médio
925	54,44

Nr. Processo	Ajuiz.	nc. Instruçã	Prazo
RTSum - 0012683-66.2016.5.18.0201	18/10/16	11/11/16	24
RTSum - 0012685-36.2016.5.18.0201	18/10/16	23/10/16	5
RTSum - 0012693-13.2016.5.18.0201	18/10/16	07/11/16	20
RTSum - 0012694-95.2016.5.18.0201	18/10/16	08/11/16	21
RTSum - 0012695-80.2016.5.18.0201	19/10/16	09/11/16	21
RTSum - 0012696-65.2016.5.18.0201	19/10/16	30/11/16	42
RTSum - 0012699-20.2016.5.18.0201	19/10/16	09/11/16	21
RTSum - 0012709-64.2016.5.18.0201	20/10/16	16/11/16	27
RTSum - 0012722-63.2016.5.18.0201	24/10/16	22/11/16	29
RTSum - 0012723-48.2016.5.18.0201	24/10/16	18/11/16	25
RTSum - 0012724-33.2016.5.18.0201	24/10/16	18/11/16	25
RTSum - 0012725-18.2016.5.18.0201	24/10/16	17/11/16	24
RTSum - 0012726-03.2016.5.18.0201	24/10/16	18/11/16	25
RTSum - 0012731-25.2016.5.18.0201	25/10/16	29/11/16	35
RTSum - 0012736-47.2016.5.18.0201	25/10/16	07/11/16	13
RTSum - 0012737-32.2016.5.18.0201	25/10/16	17/11/16	23
RTSum - 0012739-02.2016.5.18.0201	25/10/16	17/11/16	23
RTSum - 0012745-09.2016.5.18.0201	26/10/16	16/11/16	21
RTSum - 0012761-60.2016.5.18.0201	28/10/16	18/11/16	21
RTSum - 0012764-15.2016.5.18.0201	28/10/16	21/11/16	24
RTSum - 0012767-67.2016.5.18.0201	31/10/16	04/11/16	4
RTSum - 0012774-59.2016.5.18.0201	31/10/16	30/11/16	30
RTSum - 0012828-25.2016.5.18.0201	04/11/16	11/11/16	7
RTSum - 0012838-69.2016.5.18.0201	04/11/16	10/11/16	6
RTSum - 0012870-74.2016.5.18.0201	09/11/16	12/12/16	33

Legenda:
Ajuiz. Data do Ajuizamento;
Enc. da Instrução: Data da conclusão para proferir sentença;
Prazo: Quantidade de dias decorridos do ajuizamento até o encerramento da instrução.



PRAZO MÉDIO ENTRE O AJUIZAMENTO E O ENCERRAMENTO DA INSTRUÇÃO - VARA DO TRABALHO DE URUAIÇU

Sem magistrado

SUMARÍSSIMO

Qtd	Prazo Médio
925	54,44

Nr. Processo	Ajuiz.	nc. Instruçã	Prazo
RTSum - 0012871-59.2016.5.18.0201	09/11/16	12/12/16	33
RTSum - 0012873-29.2016.5.18.0201	09/11/16	05/12/16	26
RTSum - 0012881-06.2016.5.18.0201	10/11/16	18/11/16	8
RTSum - 0012883-73.2016.5.18.0201	10/11/16	05/12/16	25
RTSum - 0012884-58.2016.5.18.0201	10/11/16	07/12/16	27
RTSum - 0012885-43.2016.5.18.0201	10/11/16	02/12/16	22
RTSum - 0012886-28.2016.5.18.0201	10/11/16	24/11/16	14
RTSum - 0012887-13.2016.5.18.0201	10/11/16	06/12/16	26
RTSum - 0012888-95.2016.5.18.0201	11/11/16	13/12/16	32
RTSum - 0012893-20.2016.5.18.0201	11/11/16	05/12/16	24
RTSum - 0012894-05.2016.5.18.0201	11/11/16	05/12/16	24
RTSum - 0012898-42.2016.5.18.0201	14/11/16	14/12/16	30
RTSum - 0012902-79.2016.5.18.0201	16/11/16	12/12/16	26
RTSum - 0012903-64.2016.5.18.0201	16/11/16	14/12/16	28
RTSum - 0012905-34.2016.5.18.0201	16/11/16	14/12/16	28
RTSum - 0012909-71.2016.5.18.0201	17/11/16	30/11/16	13
RTSum - 0012910-56.2016.5.18.0201	17/11/16	30/11/16	13
RTSum - 0012915-78.2016.5.18.0201	17/11/16	29/11/16	12
RTSum - 0012923-55.2016.5.18.0201	17/11/16	14/12/16	27
RTSum - 0012965-07.2016.5.18.0201	22/11/16	06/12/16	14
RTSum - 0012969-44.2016.5.18.0201	22/11/16	24/11/16	2
RTSum - 0012984-13.2016.5.18.0201	24/11/16	05/12/16	11
RTSum - 0012995-42.2016.5.18.0201	25/11/16	13/12/16	18
RTSum - 0012996-27.2016.5.18.0201	25/11/16	13/12/16	18
RTSum - 0012997-12.2016.5.18.0201	25/11/16	13/12/16	18

Legenda:

Ajuiz. Data do Ajuizamento;

Enc. da Instrução: Data da conclusão para proferir sentença;

Prazo: Quantidade de dias decorridos do ajuizamento até o encerramento da instrução.



PRAZO MÉDIO ENTRE O AJUIZAMENTO E O ENCERRAMENTO DA INSTRUÇÃO - VARA DO TRABALHO DE URUAÇU

Sem magistrado

SUMARÍSSIMO

Qtd	Prazo Médio
925	54,44

Nr. Processo	Ajuiz.	nc. Instruçã	Prazo
RTSum - 0013001-49.2016.5.18.0201	25/11/16	13/12/16	18
RTSum - 0013004-04.2016.5.18.0201	27/11/16	02/12/16	5
RTSum - 0013029-17.2016.5.18.0201	01/12/16	15/12/16	14
RTSum - 0013053-45.2016.5.18.0201	06/12/16	06/12/16	0
RTSum - 0013058-67.2016.5.18.0201	07/12/16	13/12/16	6
RTSum - 0013064-74.2016.5.18.0201	07/12/16	15/12/16	8
RTSum - 0013066-44.2016.5.18.0201	07/12/16	13/12/16	6
RTSum - 0013074-21.2016.5.18.0201	07/12/16	13/12/16	6
RTSum - 0013085-50.2016.5.18.0201	08/12/16	13/12/16	5
RTSum - 0013087-20.2016.5.18.0201	09/12/16	15/12/16	6
RTSum - 0013088-05.2016.5.18.0201	09/12/16	16/12/16	7
RTSum - 0013089-87.2016.5.18.0201	09/12/16	12/12/16	3
RTSum - 0013095-94.2016.5.18.0201	09/12/16	12/12/16	3
RTSum - 0013097-64.2016.5.18.0201	09/12/16	15/12/16	6
RTSum - 0013110-63.2016.5.18.0201	12/12/16	16/12/16	4
RTSum - 0013128-84.2016.5.18.0201	13/12/16	16/12/16	3
RTSum - 0013138-31.2016.5.18.0201	14/12/16	16/12/16	2

Legenda:

Ajuiz. Data do Ajuizamento;

Enc. da Instrução: Data da conclusão para proferir sentença;

Prazo: Quantidade de dias decorridos do ajuizamento até o encerramento da instrução.