

Conceituação

Tema	Prazos Processuais
Relatórios	Evolução Histórica Comparativo por VT Comparativo por Grupo Por Grupo Por VT Por Processo Por Magistrado
Resumo	Apresenta o prazo médio desde o ajuizamento da ação até o encerramento da instrução.
Descrição	O prazo médio é obtido calculando-se a quantidade de dias decorridos desde o ajuizamento até o encerramento da instrução. Os dados são extraídos baseando-se nos itens do e-Gestão: 267 e 90267 - Do ajuizamento da ação até o encerramento da instrução na fase de conhecimento – rito sumaríssimo; 268 e 90268 – Do ajuizamento da ação até o encerramento da instrução na fase de conhecimento – exceto rito sumaríssimo (ordinário)
Origem da informação	e-Gestão
Critérios e transformações	Coletado do e-Gestão, consolidado, otimizado e classificado para análise.
Análises possíveis	Prazo médio entre o ajuizamento da ação e o encerramento da instrução, detalhado de forma Geral, Por grupo, por VT, Por Processo e Por Magistrado.



EVOLUÇÃO HISTÓRICA DOS PRAZOS PROCESSUAIS ENTRE O AJUIZAMENTO E O ENCERRAMENTO DA INSTRUÇÃO - 1ª VARA DO TRABALHO DE GOIÂNIA

Data do encerramento da instrução entre 1/1/2016 e 31/12/2016 23:59:59

Rito	Qtd	Prazo Médio
ORDINÁRIO	1.250	227,67
SUMARÍSSIMO	872	130,99
Total/Média	2.122	187,97

Percentual de Processos por Rito

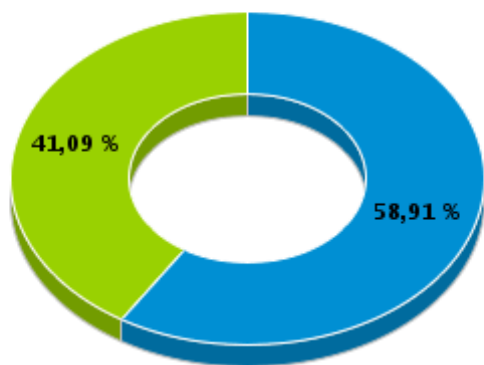

Rito

■ ORDINÁRIO ■ SUMARÍSSIMO

Prazo Médio por Rito

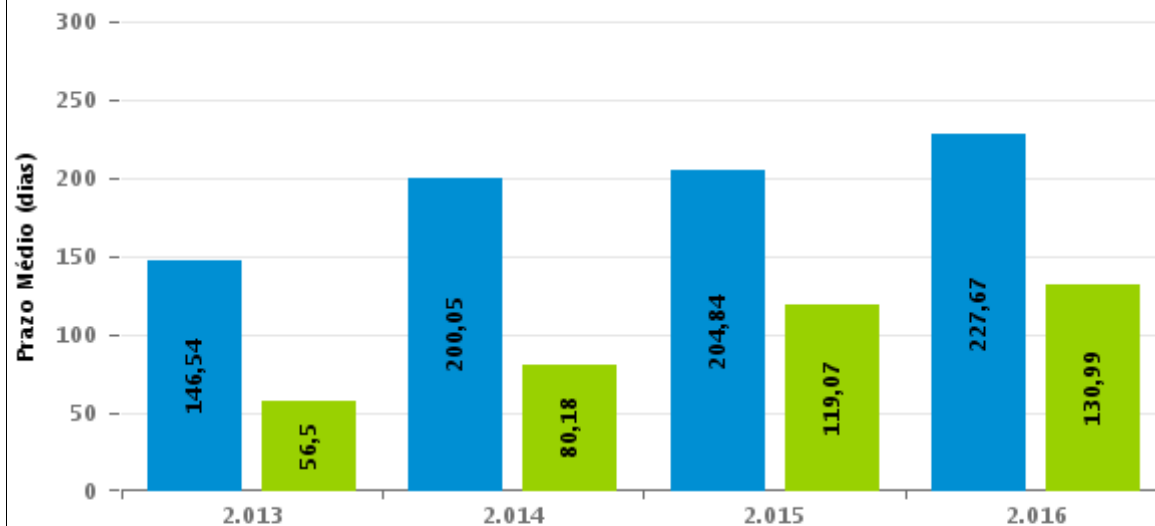

Para este exercício foram computados os processos até o mês de Dezembro/2016

Rito

■ ORDINÁRIO ■ SUMARÍSSIMO



COMPARATIVO DO PRAZO MÉDIO ENTRE O AJUIZAMENTO E O ENCERRAMENTO DA INSTRUÇÃO - 1ª VARA DO TRABALHO DE GOIÂNIA

Data do encerramento da instrução entre 1/1/2016 e 31/12/2016 23:59:59

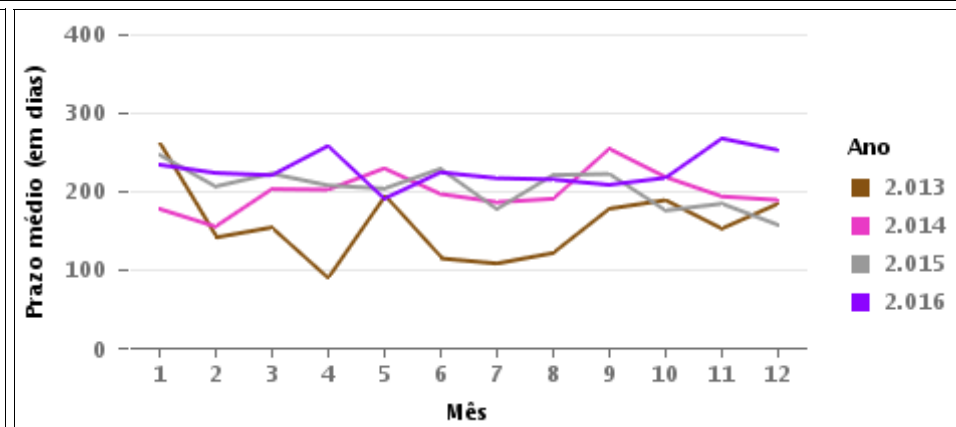
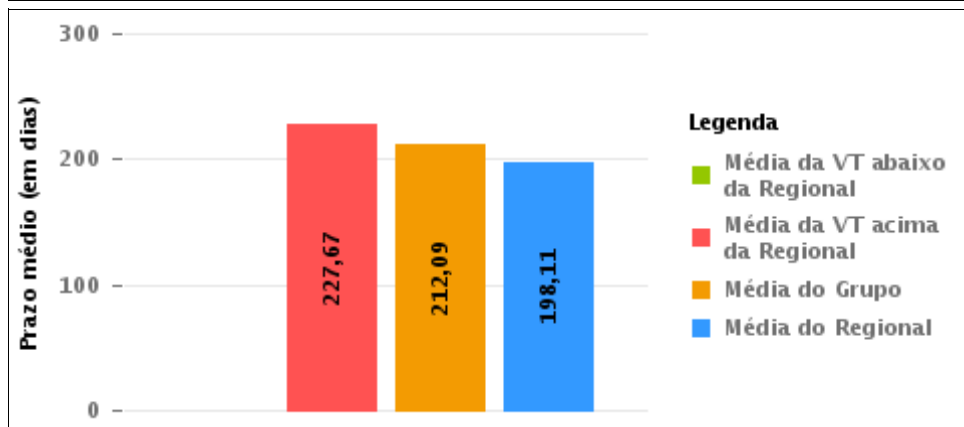
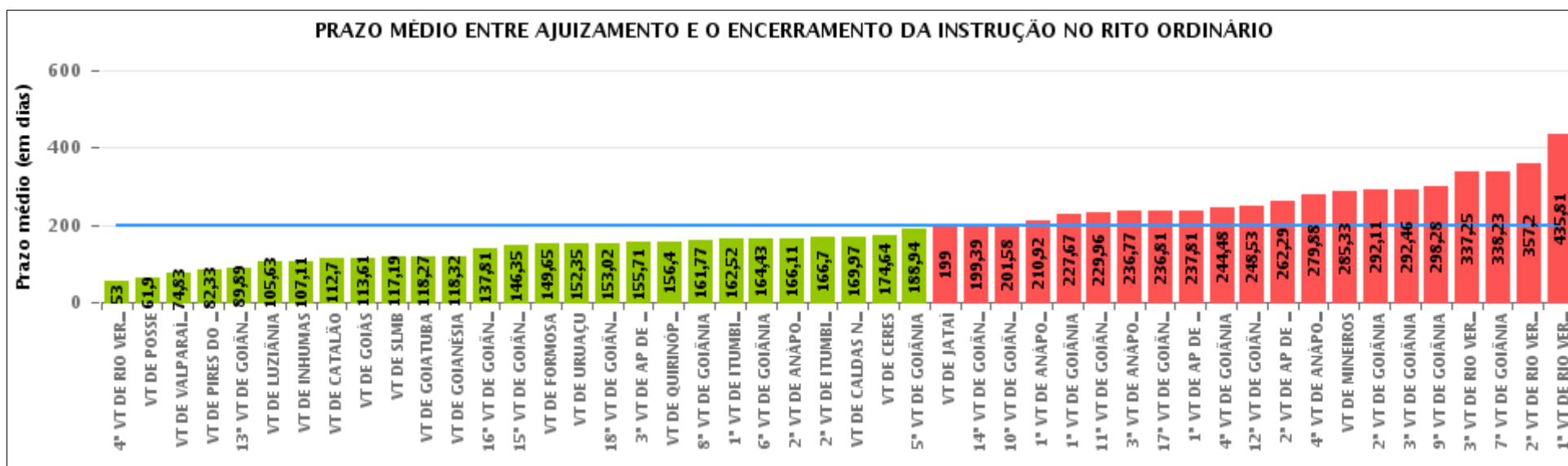

COMPARATIVO DO PRAZO MÉDIO ENTRE O AJUIZAMENTO E O ENCERRAMENTO DA INSTRUÇÃO ENTRE AS VARAS DO GRUPO

Data do encerramento da instrução entre 1/1/2016 e 31/12/2016 23:59:59

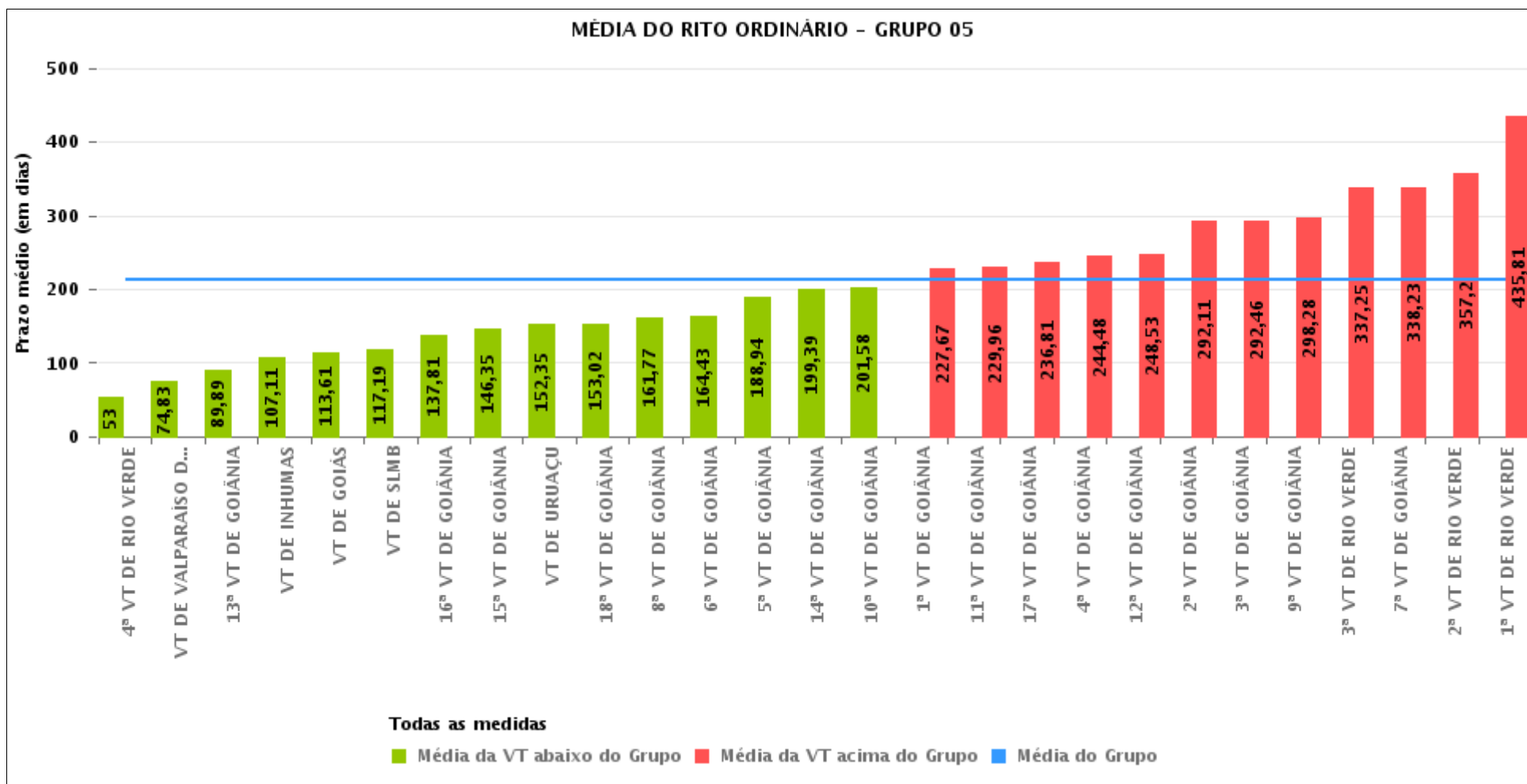



PRAZO MÉDIO ENTRE O AJUIZAMENTO E O ENCERRAMENTO DA INSTRUÇÃO POR GRUPO

Data do encerramento da instrução entre 1/1/2016 e 31/12/2016 23:59:59

Rito	Grupo	Qtd. Processos	Prazo Médio (dias)	Ranking
ORDINÁRIO	GRUPO 01	415	61,9	1°
	GRUPO 02	963	127,7	2°
	GRUPO 04	9.504	152,33	3°
	GRUPO 06	4.066	198,93	4°
	GRUPO 03	6.102	206,98	5°
	GRUPO 05	35.930	212,09	6°

<p>Legenda:</p> <p># Grupo 01 – Até 750 VT de Posse</p> <p># Grupo 02 – De 751 a 1000 VT de Formosa VT de Pires do Rio</p> <p># Grupo 03 – De 1001 a 1500 VT de Ceres 1ª VT de Anápolis 2ª VT de Anápolis 3ª VT de Anápolis 4ª VT de Anápolis VT de Caldas Novas</p>	<p># Grupo 04 – De 1501 a 2000 VT de Catalão VT de Goiatuba 1ª VT de Itumbiara 2ª VT de Itumbiara VT de Jataí VT de Luziânia VT de Mineiros VT de Quirinópolis</p> <p># Grupo 05 – De 2001 a 2500 1ª VT de Goiânia 2ª VT de Goiânia 3ª VT de Goiânia 4ª VT de Goiânia 5ª VT de Goiânia 6ª VT de Goiânia 7ª VT de Goiânia</p>	<p>8ª VT de Goiânia 9ª VT de Goiânia 10ª VT de Goiânia 11ª VT de Goiânia 12ª VT de Goiânia 13ª VT de Goiânia 14ª VT de Goiânia 15ª VT de Goiânia 16ª VT de Goiânia 17ª VT de Goiânia 18ª VT de Goiânia VT de Goiás VT de Inhumas 1ª VT de Rio Verde 2ª VT de Rio Verde 3ª VT de Rio Verde 4ª VT de Rio Verde VT de Uruaçu VT de São Luis de Montes Belos VT de Valparaíso de Goiás</p>	<p>#Grupo 06 – A partir de 2500 1ª VT de Aparecida de Goiânia 2ª VT de Aparecida de Goiânia 3ª VT de Aparecida de Goiânia VT de Goianésia</p>
----------------------------------------------------------------------------------------------------------------------------------------------------------------------------------------------------------------------------------------------------------------------------------------------------------	------------------------------------------------------------------------------------------------------------------------------------------------------------------------------------------------------------------------------------------------------------------------------------------------------------------------------------------------------------------------------------------	--------------------------------------------------------------------------------------------------------------------------------------------------------------------------------------------------------------------------------------------------------------------------------------------------------------------------------------------------------------------------------------------------------------------------------------------------------------------	---------------------------------------------------------------------------------------------------------------------------------------------------------------



PRAZO MÉDIO ENTRE O AJUIZAMENTO E O ENCERRAMENTO DA INSTRUÇÃO DE TODAS AS VARAS DO TRABALHO

Data do encerramento da instrução entre 1/1/2016 e 31/12/2016 23:59:59

ORDINÁRIO

Qtd. Processos	Prazo Médio (dias)
56.980	198,11

Vara do Trabalho	Qtd Processos	Prazo Médio	Ranking
4ª VARA DO TRABALHO DE RIO VERDE	1.193	53	1º
VARA DO TRABALHO DE POSSE	415	61,9	2º
VARA DO TRABALHO DE VALPARAÍSO DE GOIÁS	1.325	74,83	3º
VARA DO TRABALHO DE PIRES DO RIO	314	82,33	4º
13ª VARA DO TRABALHO DE GOIÂNIA	1.266	89,89	5º
VARA DO TRABALHO DE LUZIÂNIA	1.483	105,63	6º
VARA DO TRABALHO DE INHUMAS	1.749	107,11	7º
VARA DO TRABALHO DE CATALÃO	1.297	112,7	8º
VARA DO TRABALHO DE GOIÁS	881	113,61	9º
VARA DO TRABALHO DE SÃO LUIS DE MONTES BELOS	1.071	117,19	10º
VARA DO TRABALHO DE GOIATUBA	1.707	118,27	11º
VARA DO TRABALHO DE GOIANÉSIA	948	118,32	12º
16ª VARA DO TRABALHO DE GOIÂNIA	1.472	137,81	13º
15ª VARA DO TRABALHO DE GOIÂNIA	1.416	146,35	14º
VARA DO TRABALHO DE FORMOSA	649	149,65	15º
VARA DO TRABALHO DE URUAÇU	1.653	152,35	16º
18ª VARA DO TRABALHO DE GOIÂNIA	1.331	153,02	17º
3ª VARA DO TRABALHO DE APARECIDA DE GOIÂNIA	864	155,71	18º
VARA DO TRABALHO DE QUIRINÓPOLIS	1.403	156,4	19º
8ª VARA DO TRABALHO DE GOIÂNIA	1.232	161,77	20º
1ª VARA DO TRABALHO DE ITUMBIARA	1.003	162,52	21º
6ª VARA DO TRABALHO DE GOIÂNIA	1.222	164,43	22º
2ª VARA DO TRABALHO DE ANÁPOLIS	1.398	166,11	23º
2ª VARA DO TRABALHO DE ITUMBIARA	1.008	166,7	24º
VARA DO TRABALHO DE CALDAS NOVAS	811	169,97	25º
VARA DO TRABALHO DE CERES	701	174,64	26º



PRAZO MÉDIO ENTRE O AJUIZAMENTO E O ENCERRAMENTO DA INSTRUÇÃO DE TODAS AS VARAS DO TRABALHO

ORDINÁRIO

Qtd. Processos	Prazo Médio (dias)
56.980	198,11

Vara do Trabalho	Qtd Processos	Prazo Médio	Ranking
5ª VARA DO TRABALHO DE GOIÂNIA	1.288	188,94	27°
VARA DO TRABALHO DE JATAÍ	751	199	28°
14ª VARA DO TRABALHO DE GOIÂNIA	1.577	199,39	29°
10ª VARA DO TRABALHO DE GOIÂNIA	1.175	201,58	30°
1ª VARA DO TRABALHO DE ANÁPOLIS	1.207	210,92	31°
1ª VARA DO TRABALHO DE GOIÂNIA	1.256	227,67	32°
11ª VARA DO TRABALHO DE GOIÂNIA	1.090	229,96	33°
3ª VARA DO TRABALHO DE ANÁPOLIS	920	236,77	34°
17ª VARA DO TRABALHO DE GOIÂNIA	1.131	236,81	35°
1ª VARA DO TRABALHO DE APARECIDA DE GOIÂNIA	1.187	237,81	36°
4ª VARA DO TRABALHO DE GOIÂNIA	1.222	244,48	37°
12ª VARA DO TRABALHO DE GOIÂNIA	1.503	248,53	38°
2ª VARA DO TRABALHO DE APARECIDA DE GOIÂNIA	1.067	262,29	39°
4ª VARA DO TRABALHO DE ANÁPOLIS	1.065	279,88	40°
VARA DO TRABALHO DE MINEIROS	852	285,33	41°
2ª VARA DO TRABALHO DE GOIÂNIA	1.076	292,11	42°
3ª VARA DO TRABALHO DE GOIÂNIA	1.148	292,46	43°
9ª VARA DO TRABALHO DE GOIÂNIA	1.392	298,28	44°
3ª VARA DO TRABALHO DE RIO VERDE	1.568	337,25	45°
7ª VARA DO TRABALHO DE GOIÂNIA	1.264	338,23	46°
2ª VARA DO TRABALHO DE RIO VERDE	1.552	357,2	47°
1ª VARA DO TRABALHO DE RIO VERDE	1.877	435,81	48°



PRAZO MÉDIO ENTRE O AJUIZAMENTO E O ENCERRAMENTO DA INSTRUÇÃO - 1ª VARA DO TRABALHO DE GOIÂNIA

Data do encerramento da instrução entre 1/1/2016 e 31/12/2016 23:59:59

1ª VARA DO TRABALHO DE GOIÂNIA

ORDINÁRIO

Qtd	Prazo Médio
1.075	227,67

Nr. Processo	Ajuiz.	nc. Instruçã	Prazo
ACC - 0010267-80.2015.5.18.0001	16/02/15	29/03/16	407
ACC - 0010792-28.2016.5.18.0001	04/05/16	09/05/16	5
ACC - 0010793-13.2016.5.18.0001	04/05/16	09/05/16	5
ACC - 0010796-65.2016.5.18.0001	04/05/16	09/05/16	5
ACC - 0011418-47.2016.5.18.0001	10/08/16	07/11/16	89
ACC - 0011957-47.2015.5.18.0001	04/12/15	02/03/16	89
ACum - 0010328-04.2016.5.18.0001	26/02/16	20/07/16	145
ACum - 0010452-84.2016.5.18.0001	15/03/16	21/09/16	190
ACum - 0010452-84.2016.5.18.0001	15/03/16	26/09/16	195
ACum - 0010519-49.2016.5.18.0001	24/03/16	13/08/16	142
ACum - 0010520-34.2016.5.18.0001	24/03/16	24/09/16	184
ACum - 0010522-04.2016.5.18.0001	24/03/16	05/10/16	195
ACum - 0010539-40.2016.5.18.0001	29/03/16	14/09/16	169
ACum - 0011700-22.2015.5.18.0001	21/10/15	03/02/16	105
Arrest - 0011840-41.2015.5.18.0006	28/10/15	22/06/16	238
Arrest - 0011943-15.2015.5.18.0017	10/11/15	25/05/16	197
Caulnom - 0010836-47.2016.5.18.0001	09/05/16	13/05/16	4
ConPag - 0010006-81.2016.5.18.0001	05/01/16	31/03/16	86
ConPag - 0010014-58.2016.5.18.0001	07/01/16	31/03/16	84
ConPag - 0010043-79.2014.5.18.0001	13/01/14	18/02/16	766
ConPag - 0010095-07.2016.5.18.0001	22/01/16	25/02/16	34
ConPag - 0010509-39.2015.5.18.0001	30/03/15	13/01/16	289

Legenda:

Ajuiz. Data do Ajuizamento;

Enc. da Instrução: Data da conclusão para proferir sentença;

Prazo: Quantidade de dias decorridos do ajuizamento até o encerramento da instrução.



PRAZO MÉDIO ENTRE O AJUIZAMENTO E O ENCERRAMENTO DA INSTRUÇÃO - 1ª VARA DO TRABALHO DE GOIÂNIA

1ª VARA DO TRABALHO DE GOIÂNIA

ORDINÁRIO

Qtd	Prazo Médio
1.075	227,67

Nr. Processo	Ajuiz.	nc. Instruçã	Prazo
ConPag - 0010548-02.2016.5.18.0001	29/03/16	06/06/16	69
ConPag - 0010594-93.2013.5.18.0001	22/05/13	04/03/16	1.017
ConPag - 0010643-32.2016.5.18.0001	12/04/16	21/06/16	70
ConPag - 0010728-18.2016.5.18.0001	25/04/16	29/06/16	65
ConPag - 0010928-25.2016.5.18.0001	24/05/16	13/07/16	50
ConPag - 0011027-92.2016.5.18.0001	09/06/16	31/08/16	83
ConPag - 0011117-03.2016.5.18.0001	23/06/16	24/08/16	62
ConPag - 0011140-46.2016.5.18.0001	28/06/16	16/08/16	49
ConPag - 0011145-05.2015.5.18.0001	21/07/15	19/01/16	182
ConPag - 0011156-97.2016.5.18.0001	29/06/16	09/08/16	41
ConPag - 0011510-25.2016.5.18.0001	24/08/16	18/11/16	86
ConPag - 0011644-52.2016.5.18.0001	15/09/16	24/11/16	70
ConPag - 0011942-39.2015.5.18.0014	18/11/15	10/05/16	174
ConPag - 0012007-73.2015.5.18.0001	14/12/15	18/01/16	35
ConPag - 0012032-86.2015.5.18.0001	17/12/15	29/03/16	103
CProt - 0010278-75.2016.5.18.0001	19/02/16	23/02/16	4
ET - 0010114-13.2016.5.18.0001	26/01/16	07/04/16	72
ET - 0010167-91.2016.5.18.0001	02/02/16	18/03/16	45
ET - 0010322-31.2015.5.18.0001	27/02/15	02/02/16	340
ET - 0010332-41.2016.5.18.0001	26/02/16	05/04/16	39
ET - 0010398-21.2016.5.18.0001	07/03/16	07/04/16	31
ET - 0010432-93.2016.5.18.0001	11/03/16	13/04/16	33
ET - 0010865-97.2016.5.18.0001	12/05/16	05/10/16	146
ET - 0010970-74.2016.5.18.0001	01/06/16	24/08/16	84
ET - 0011136-09.2016.5.18.0001	27/06/16	17/08/16	51

Legenda:
Ajuiz. Data do Ajuizamento;
Enc. da Instrução: Data da conclusão para proferir sentença;
Prazo: Quantidade de dias decorridos do ajuizamento até o encerramento da instrução.



PRAZO MÉDIO ENTRE O AJUIZAMENTO E O ENCERRAMENTO DA INSTRUÇÃO - 1ª VARA DO TRABALHO DE GOIÂNIA

1ª VARA DO TRABALHO DE GOIÂNIA

ORDINÁRIO

Qtd	Prazo Médio
1.075	227,67

Nr. Processo	Ajuiz.	nc. Instruçã	Prazo
ET - 0011196-40.2016.5.18.0014	08/07/16	05/08/16	28
ET - 0011271-21.2016.5.18.0001	19/07/16	08/08/16	20
ET - 0011277-62.2015.5.18.0001	17/08/15	18/02/16	185
ET - 0011348-30.2016.5.18.0001	29/07/16	08/11/16	102
ET - 0011406-33.2016.5.18.0001	09/08/16	13/09/16	35
ET - 0011424-54.2016.5.18.0001	11/08/16	14/09/16	34
ET - 0011430-61.2016.5.18.0001	11/08/16	03/11/16	84
ET - 0011445-30.2016.5.18.0001	15/08/16	27/10/16	73
ET - 0011493-86.2016.5.18.0001	22/08/16	26/08/16	4
ET - 0011494-71.2016.5.18.0001	22/08/16	16/09/16	25
ET - 0011494-71.2016.5.18.0001	22/08/16	11/10/16	50
ET - 0011751-96.2016.5.18.0001	03/10/16	05/10/16	2
ET - 0011810-21.2015.5.18.0001	10/11/15	13/01/16	64
ET - 0011962-69.2015.5.18.0001	07/12/15	10/05/16	155
HoTrEx - 0011750-14.2016.5.18.0001	03/10/16	06/10/16	3
Monito - 0011115-67.2015.5.18.0001	16/07/15	23/02/16	222
MS - 0010174-83.2016.5.18.0001	03/02/16	15/03/16	41
MS - 0011375-13.2016.5.18.0001	04/08/16	05/08/16	1
MS - 0011523-24.2016.5.18.0001	26/08/16	29/08/16	3
MS - 0011736-30.2016.5.18.0001	30/09/16	06/10/16	6
Pet - 0010112-43.2016.5.18.0001	25/01/16	28/01/16	3
Pet - 0010178-23.2016.5.18.0001	04/02/16	17/10/16	256
Pet - 0010358-39.2016.5.18.0001	01/03/16	10/05/16	70
Pet - 0010578-37.2016.5.18.0001	04/04/16	23/06/16	80
Pet - 0010821-42.2016.5.18.0013	12/05/16	16/05/16	4

Legenda:

Ajuiz. Data do Ajuizamento;

Enc. da Instrução: Data da conclusão para proferir sentença;

Prazo: Quantidade de dias decorridos do ajuizamento até o encerramento da instrução.



PRAZO MÉDIO ENTRE O AJUIZAMENTO E O ENCERRAMENTO DA INSTRUÇÃO - 1ª VARA DO TRABALHO DE GOIÂNIA

1ª VARA DO TRABALHO DE GOIÂNIA

ORDINÁRIO

Qtd	Prazo Médio
1.075	227,67

Nr. Processo	Ajuiz.	nc. Instruçã	Prazo
Pet - 0011872-61.2015.5.18.0001	19/11/15	28/01/16	70
Pet - 0012049-25.2015.5.18.0001	26/12/15	19/04/16	115
Pet - 0012049-25.2015.5.18.0001	26/12/15	13/06/16	170
Pet - 0012049-25.2015.5.18.0001	26/12/15	29/06/16	186
RTAlç - 0010221-57.2016.5.18.0001	12/02/16	02/06/16	111
RTAlç - 0010221-57.2016.5.18.0001	12/02/16	13/06/16	122
RTAlç - 0010254-47.2016.5.18.0001	17/02/16	23/06/16	127
RTAlç - 0010501-28.2016.5.18.0001	22/03/16	07/06/16	77
RTAlç - 0010534-18.2016.5.18.0001	28/03/16	23/05/16	56
RTAlç - 0010595-73.2016.5.18.0001	05/04/16	16/06/16	72
RTAlç - 0010747-24.2016.5.18.0001	27/04/16	30/08/16	125
RTAlç - 0010747-24.2016.5.18.0001	27/04/16	06/09/16	132
RTAlç - 0010750-76.2016.5.18.0001	27/04/16	22/06/16	56
RTAlç - 0010765-45.2016.5.18.0001	28/04/16	30/08/16	124
RTAlç - 0010765-45.2016.5.18.0001	28/04/16	06/09/16	131
RTAlç - 0010845-09.2016.5.18.0001	10/05/16	20/07/16	71
RTAlç - 0010854-68.2016.5.18.0001	11/05/16	04/07/16	54
RTAlç - 0010879-75.2016.5.18.0003	11/07/16	12/09/16	63
RTAlç - 0010904-94.2016.5.18.0001	19/05/16	04/07/16	46
RTAlç - 0010976-81.2016.5.18.0001	01/06/16	07/06/16	6
RTAlç - 0011037-39.2016.5.18.0001	10/06/16	17/10/16	129
RTAlç - 0011096-27.2016.5.18.0001	21/06/16	08/12/16	170
RTAlç - 0011159-52.2016.5.18.0001	30/06/16	09/11/16	132
RTAlç - 0011177-10.2015.5.18.0001	29/07/15	24/02/16	210
RTAlç - 0011190-72.2016.5.18.0001	05/07/16	26/08/16	52

Legenda:

Ajuiz. Data do Ajuizamento;

Enc. da Instrução: Data da conclusão para proferir sentença;

Prazo: Quantidade de dias decorridos do ajuizamento até o encerramento da instrução.



PRAZO MÉDIO ENTRE O AJUIZAMENTO E O ENCERRAMENTO DA INSTRUÇÃO - 1ª VARA DO TRABALHO DE GOIÂNIA

1ª VARA DO TRABALHO DE GOIÂNIA

ORDINÁRIO

	Nr. Processo	Ajuiz.	Qtd	Prazo Médio
			1.075	227,67
	Nr. Processo	Ajuiz.	nc. Instruçã	Prazo
	RTAlç - 0011191-57.2016.5.18.0001	05/07/16	25/11/16	143
	RTAlç - 0011191-57.2016.5.18.0001	05/07/16	05/12/16	153
	RTAlç - 0011268-66.2016.5.18.0001	18/07/16	01/10/16	75
	RTAlç - 0011284-20.2016.5.18.0001	20/07/16	03/10/16	75
	RTAlç - 0011354-37.2016.5.18.0001	01/08/16	13/10/16	73
	RTAlç - 0011383-87.2016.5.18.0001	05/08/16	12/09/16	38
	RTAlç - 0011410-70.2016.5.18.0001	10/08/16	21/09/16	42
	RTAlç - 0011453-04.2016.5.18.0002	05/09/16	01/12/16	87
	RTAlç - 0011517-17.2016.5.18.0001	25/08/16	30/11/16	97
	RTAlç - 0011549-22.2016.5.18.0001	31/08/16	28/11/16	89
	RTAlç - 0011550-41.2015.5.18.0001	26/09/15	26/01/16	122
	RTAlç - 0011619-39.2016.5.18.0001	13/09/16	13/12/16	91
	RTAlç - 0011662-73.2016.5.18.0001	20/09/16	29/11/16	70
	RTAlç - 0011732-90.2016.5.18.0001	29/09/16	01/12/16	63
	RTAlç - 0011802-10.2016.5.18.0001	11/10/16	14/12/16	64
	RTAlç - 0011928-94.2015.5.18.0001	01/12/15	22/03/16	112
	RTAlç - 0011951-40.2015.5.18.0001	04/12/15	26/01/16	53
	RTAlç - 0011991-22.2015.5.18.0001	11/12/15	07/03/16	87
	RTAlç - 0012027-64.2015.5.18.0001	17/12/15	21/06/16	187
	RTAlç - 0012028-49.2015.5.18.0001	17/12/15	19/05/16	154
	RTOrd - 0001898-05.2012.5.18.0001	18/09/12	04/04/16	1.294
	RTOrd - 0002530-31.2012.5.18.0001	13/12/12	14/06/16	1.279
	RTOrd - 0010002-44.2016.5.18.0001	04/01/16	22/09/16	262
	RTOrd - 0010004-14.2016.5.18.0001	05/01/16	18/07/16	195
	RTOrd - 0010005-96.2016.5.18.0001	05/01/16	16/08/16	224

Legenda:
Ajuiz. Data do Ajuizamento;
Enc. da Instrução: Data da conclusão para proferir sentença;
Prazo: Quantidade de dias decorridos do ajuizamento até o encerramento da instrução.



PRAZO MÉDIO ENTRE O AJUIZAMENTO E O ENCERRAMENTO DA INSTRUÇÃO - 1ª VARA DO TRABALHO DE GOIÂNIA

1ª VARA DO TRABALHO DE GOIÂNIA

ORDINÁRIO

Qtd	Prazo Médio
1.075	227,67

Nr. Processo	Ajuiz.	nc. Instruçã	Prazo
RTOOrd - 0010008-51.2016.5.18.0001	06/01/16	31/03/16	85
RTOOrd - 0010016-28.2016.5.18.0001	07/01/16	19/09/16	256
RTOOrd - 0010018-95.2016.5.18.0001	08/01/16	04/04/16	87
RTOOrd - 0010019-80.2016.5.18.0001	09/01/16	15/02/16	37
RTOOrd - 0010022-35.2016.5.18.0001	11/01/16	04/04/16	84
RTOOrd - 0010023-11.2016.5.18.0004	26/02/16	06/04/16	40
RTOOrd - 0010023-20.2016.5.18.0001	11/01/16	22/03/16	71
RTOOrd - 0010029-61.2015.5.18.0001	09/01/15	30/03/16	446
RTOOrd - 0010033-64.2016.5.18.0001	12/01/16	16/02/16	35
RTOOrd - 0010034-49.2016.5.18.0001	12/01/16	29/03/16	77
RTOOrd - 0010035-34.2016.5.18.0001	12/01/16	17/02/16	36
RTOOrd - 0010036-53.2015.5.18.0001	12/01/15	17/11/16	675
RTOOrd - 0010036-53.2015.5.18.0001	12/01/15	25/11/16	683
RTOOrd - 0010037-20.2015.5.18.0007	04/02/15	15/02/16	376
RTOOrd - 0010037-20.2015.5.18.0007	04/02/15	25/02/16	386
RTOOrd - 0010039-71.2016.5.18.0001	13/01/16	15/01/16	2
RTOOrd - 0010040-56.2016.5.18.0001	14/01/16	05/04/16	82
RTOOrd - 0010041-41.2016.5.18.0001	14/01/16	05/04/16	82
RTOOrd - 0010044-30.2015.5.18.0001	13/01/15	25/02/16	408
RTOOrd - 0010045-15.2015.5.18.0001	13/01/15	11/08/16	576
RTOOrd - 0010047-48.2016.5.18.0001	14/01/16	20/10/16	280
RTOOrd - 0010048-67.2015.5.18.0001	14/01/15	17/02/16	399
RTOOrd - 0010050-03.2016.5.18.0001	15/01/16	15/12/16	335
RTOOrd - 0010053-55.2016.5.18.0001	15/01/16	17/02/16	33
RTOOrd - 0010054-40.2016.5.18.0001	16/01/16	13/05/16	118

Legenda:

Ajuiz. Data do Ajuizamento;

Enc. da Instrução: Data da conclusão para proferir sentença;

Prazo: Quantidade de dias decorridos do ajuizamento até o encerramento da instrução.



PRAZO MÉDIO ENTRE O AJUIZAMENTO E O ENCERRAMENTO DA INSTRUÇÃO - 1ª VARA DO TRABALHO DE GOIÂNIA

1ª VARA DO TRABALHO DE GOIÂNIA

ORDINÁRIO

Qtd	Prazo Médio
1.075	227,67

Nr. Processo	Ajuiz.	nc. Instruçã	Prazo
RTOOrd - 0010058-77.2016.5.18.0001	18/01/16	16/06/16	150
RTOOrd - 0010058-77.2016.5.18.0001	18/01/16	20/06/16	154
RTOOrd - 0010059-62.2016.5.18.0001	18/01/16	19/02/16	32
RTOOrd - 0010065-69.2016.5.18.0001	19/01/16	19/02/16	31
RTOOrd - 0010070-91.2016.5.18.0001	19/01/16	29/09/16	254
RTOOrd - 0010070-91.2016.5.18.0001	19/01/16	17/10/16	272
RTOOrd - 0010073-46.2016.5.18.0001	19/01/16	15/02/16	27
RTOOrd - 0010074-31.2016.5.18.0001	19/01/16	07/04/16	79
RTOOrd - 0010074-65.2015.5.18.0001	19/01/15	23/05/16	490
RTOOrd - 0010075-16.2016.5.18.0001	19/01/16	17/11/16	303
RTOOrd - 0010076-98.2016.5.18.0001	19/01/16	16/09/16	241
RTOOrd - 0010078-05.2015.5.18.0001	19/01/15	03/03/16	409
RTOOrd - 0010078-68.2016.5.18.0001	20/01/16	03/10/16	257
RTOOrd - 0010078-68.2016.5.18.0001	20/01/16	04/11/16	289
RTOOrd - 0010081-23.2016.5.18.0001	20/01/16	27/10/16	281
RTOOrd - 0010087-30.2016.5.18.0001	21/01/16	17/02/16	27
RTOOrd - 0010090-82.2016.5.18.0001	21/01/16	14/06/16	145
RTOOrd - 0010092-52.2016.5.18.0001	21/01/16	26/04/16	96
RTOOrd - 0010092-52.2016.5.18.0001	21/01/16	06/05/16	106
RTOOrd - 0010093-37.2016.5.18.0001	21/01/16	23/02/16	33
RTOOrd - 0010098-59.2016.5.18.0001	22/01/16	28/09/16	250
RTOOrd - 0010100-29.2016.5.18.0001	22/01/16	13/04/16	82
RTOOrd - 0010102-96.2016.5.18.0001	22/01/16	02/05/16	101
RTOOrd - 0010104-66.2016.5.18.0001	22/01/16	28/04/16	97
RTOOrd - 0010105-51.2016.5.18.0001	22/01/16	30/03/16	68

Legenda:

Ajuiz. Data do Ajuizamento;

Enc. da Instrução: Data da conclusão para proferir sentença;

Prazo: Quantidade de dias decorridos do ajuizamento até o encerramento da instrução.



PRAZO MÉDIO ENTRE O AJUIZAMENTO E O ENCERRAMENTO DA INSTRUÇÃO - 1ª VARA DO TRABALHO DE GOIÂNIA

1ª VARA DO TRABALHO DE GOIÂNIA

ORDINÁRIO

Qtd	Prazo Médio
1.075	227,67

Nr. Processo	Ajuiz.	nc. Instruçã	Prazo
RTOOrd - 0010106-36.2016.5.18.0001	22/01/16	06/10/16	258
RTOOrd - 0010106-36.2016.5.18.0001	22/01/16	25/10/16	277
RTOOrd - 0010108-06.2016.5.18.0001	25/01/16	11/02/16	17
RTOOrd - 0010108-74.2014.5.18.0001	22/01/14	21/07/16	911
RTOOrd - 0010109-88.2016.5.18.0001	25/01/16	05/05/16	101
RTOOrd - 0010111-58.2016.5.18.0001	25/01/16	08/12/16	318
RTOOrd - 0010116-80.2016.5.18.0001	26/01/16	14/10/16	262
RTOOrd - 0010122-24.2015.5.18.0001	26/01/15	12/04/16	442
RTOOrd - 0010122-24.2015.5.18.0001	26/01/15	14/04/16	444
RTOOrd - 0010126-27.2016.5.18.0001	27/01/16	14/10/16	261
RTOOrd - 0010127-12.2016.5.18.0001	27/01/16	25/02/16	29
RTOOrd - 0010127-46.2015.5.18.0001	26/01/15	25/05/16	485
RTOOrd - 0010127-46.2015.5.18.0001	26/01/15	08/06/16	499
RTOOrd - 0010130-64.2016.5.18.0001	27/01/16	28/10/16	275
RTOOrd - 0010132-34.2016.5.18.0001	27/01/16	30/06/16	155
RTOOrd - 0010132-34.2016.5.18.0001	27/01/16	14/07/16	169
RTOOrd - 0010133-19.2016.5.18.0001	27/01/16	29/02/16	33
RTOOrd - 0010134-04.2016.5.18.0001	27/01/16	16/08/16	202
RTOOrd - 0010137-05.2016.5.18.0018	02/02/16	15/02/16	13
RTOOrd - 0010137-56.2016.5.18.0001	28/01/16	31/03/16	63
RTOOrd - 0010140-11.2016.5.18.0001	29/01/16	04/02/16	6
RTOOrd - 0010141-93.2016.5.18.0001	29/01/16	09/03/16	40
RTOOrd - 0010144-48.2016.5.18.0001	29/01/16	30/06/16	153
RTOOrd - 0010147-03.2016.5.18.0001	29/01/16	29/07/16	182
RTOOrd - 0010148-85.2016.5.18.0001	29/01/16	15/10/16	260

Legenda:

Ajuiz. Data do Ajuizamento;

Enc. da Instrução: Data da conclusão para proferir sentença;

Prazo: Quantidade de dias decorridos do ajuizamento até o encerramento da instrução.



PRAZO MÉDIO ENTRE O AJUIZAMENTO E O ENCERRAMENTO DA INSTRUÇÃO - 1ª VARA DO TRABALHO DE GOIÂNIA

1ª VARA DO TRABALHO DE GOIÂNIA

ORDINÁRIO

Qtd	Prazo Médio
1.075	227,67

Nr. Processo	Ajuiz.	nc. Instruçã	Prazo
RTOOrd - 0010149-07.2015.5.18.0001	28/01/15	29/04/16	457
RTOOrd - 0010149-07.2015.5.18.0001	28/01/15	06/05/16	464
RTOOrd - 0010150-55.2016.5.18.0001	29/01/16	08/11/16	284
RTOOrd - 0010150-55.2016.5.18.0001	29/01/16	18/11/16	294
RTOOrd - 0010154-29.2015.5.18.0001	29/01/15	07/12/16	678
RTOOrd - 0010154-92.2016.5.18.0001	30/01/16	01/10/16	245
RTOOrd - 0010154-92.2016.5.18.0001	30/01/16	11/10/16	255
RTOOrd - 0010160-02.2016.5.18.0001	01/02/16	20/04/16	79
RTOOrd - 0010161-84.2016.5.18.0001	01/02/16	02/03/16	30
RTOOrd - 0010163-54.2016.5.18.0001	02/02/16	02/03/16	29
RTOOrd - 0010164-39.2016.5.18.0001	02/02/16	17/11/16	289
RTOOrd - 0010164-39.2016.5.18.0001	02/02/16	12/12/16	314
RTOOrd - 0010164-85.2016.5.18.0018	02/02/16	05/02/16	3
RTOOrd - 0010165-24.2016.5.18.0001	02/02/16	10/03/16	37
RTOOrd - 0010166-09.2016.5.18.0001	02/02/16	12/02/16	10
RTOOrd - 0010166-55.2016.5.18.0018	03/02/16	05/02/16	2
RTOOrd - 0010167-40.2016.5.18.0018	05/02/16	15/11/16	284
RTOOrd - 0010168-76.2016.5.18.0001	02/02/16	19/09/16	230
RTOOrd - 0010169-61.2016.5.18.0001	02/02/16	16/08/16	196
RTOOrd - 0010169-95.2015.5.18.0001	30/01/15	09/11/16	649
RTOOrd - 0010169-95.2015.5.18.0001	30/01/15	18/11/16	658
RTOOrd - 0010171-31.2016.5.18.0001	02/02/16	03/03/16	30
RTOOrd - 0010172-16.2016.5.18.0001	02/02/16	21/07/16	170
RTOOrd - 0010178-69.2016.5.18.0018	05/02/16	17/02/16	12
RTOOrd - 0010179-42.2015.5.18.0001	31/01/15	31/03/16	425

Legenda:

Ajuiz. Data do Ajuizamento;

Enc. da Instrução: Data da conclusão para proferir sentença;

Prazo: Quantidade de dias decorridos do ajuizamento até o encerramento da instrução.



PRAZO MÉDIO ENTRE O AJUIZAMENTO E O ENCERRAMENTO DA INSTRUÇÃO - 1ª VARA DO TRABALHO DE GOIÂNIA

1ª VARA DO TRABALHO DE GOIÂNIA

ORDINÁRIO

Qtd	Prazo Médio
1.075	227,67

Nr. Processo	Ajuiz.	nc. Instruçã	Prazo
RTOOrd - 0010180-90.2016.5.18.0001	04/02/16	16/03/16	41
RTOOrd - 0010180-90.2016.5.18.0001	04/02/16	16/03/16	41
RTOOrd - 0010184-30.2016.5.18.0001	04/02/16	28/10/16	267
RTOOrd - 0010184-30.2016.5.18.0001	04/02/16	18/11/16	288
RTOOrd - 0010185-15.2016.5.18.0001	04/02/16	03/06/16	120
RTOOrd - 0010185-15.2016.5.18.0001	04/02/16	17/06/16	134
RTOOrd - 0010189-52.2016.5.18.0001	05/02/16	09/03/16	33
RTOOrd - 0010191-22.2016.5.18.0001	05/02/16	16/03/16	40
RTOOrd - 0010193-89.2016.5.18.0001	05/02/16	24/06/16	140
RTOOrd - 0010193-89.2016.5.18.0001	05/02/16	04/07/16	150
RTOOrd - 0010200-03.2015.5.18.0006	05/02/15	29/03/16	418
RTOOrd - 0010200-03.2015.5.18.0006	05/02/15	08/04/16	428
RTOOrd - 0010201-48.2015.5.18.0083	07/05/15	12/08/16	463
RTOOrd - 0010202-51.2016.5.18.0001	09/02/16	06/05/16	87
RTOOrd - 0010206-88.2016.5.18.0001	10/02/16	20/10/16	253
RTOOrd - 0010206-88.2016.5.18.0001	10/02/16	01/11/16	265
RTOOrd - 0010207-73.2016.5.18.0001	10/02/16	14/03/16	33
RTOOrd - 0010208-58.2016.5.18.0001	10/02/16	04/03/16	23
RTOOrd - 0010212-95.2016.5.18.0001	11/02/16	30/06/16	140
RTOOrd - 0010212-95.2016.5.18.0001	11/02/16	14/07/16	154
RTOOrd - 0010215-50.2016.5.18.0001	11/02/16	01/06/16	111
RTOOrd - 0010215-50.2016.5.18.0001	11/02/16	08/06/16	118
RTOOrd - 0010217-20.2016.5.18.0001	11/02/16	04/03/16	22
RTOOrd - 0010220-72.2016.5.18.0001	12/02/16	27/04/16	75
RTOOrd - 0010222-42.2016.5.18.0001	12/02/16	26/04/16	74

Legenda:

Ajuiz. Data do Ajuizamento;

Enc. da Instrução: Data da conclusão para proferir sentença;

Prazo: Quantidade de dias decorridos do ajuizamento até o encerramento da instrução.



PRAZO MÉDIO ENTRE O AJUIZAMENTO E O ENCERRAMENTO DA INSTRUÇÃO - 1ª VARA DO TRABALHO DE GOIÂNIA

1ª VARA DO TRABALHO DE GOIÂNIA

ORDINÁRIO

Qtd	Prazo Médio
1.075	227,67

Nr. Processo	Ajuiz.	nc. Instruçã	Prazo
RTOOrd - 0010229-34.2016.5.18.0001	15/02/16	05/04/16	50
RTOOrd - 0010231-35.2015.5.18.0002	19/02/15	02/11/16	622
RTOOrd - 0010231-35.2015.5.18.0002	19/02/15	21/11/16	641
RTOOrd - 0010232-23.2015.5.18.0001	10/02/15	03/02/16	358
RTOOrd - 0010233-71.2016.5.18.0001	15/02/16	19/03/16	33
RTOOrd - 0010235-41.2016.5.18.0001	15/02/16	16/03/16	30
RTOOrd - 0010236-26.2016.5.18.0001	15/02/16	17/11/16	276
RTOOrd - 0010238-93.2016.5.18.0001	15/02/16	19/02/16	4
RTOOrd - 0010239-78.2016.5.18.0001	15/02/16	31/05/16	106
RTOOrd - 0010239-78.2016.5.18.0001	15/02/16	11/07/16	147
RTOOrd - 0010245-22.2015.5.18.0001	11/02/15	28/10/16	625
RTOOrd - 0010245-22.2015.5.18.0001	11/02/15	21/11/16	649
RTOOrd - 0010248-40.2016.5.18.0001	16/02/16	17/11/16	275
RTOOrd - 0010248-40.2016.5.18.0001	16/02/16	01/12/16	289
RTOOrd - 0010249-25.2016.5.18.0001	16/02/16	14/03/16	27
RTOOrd - 0010254-81.2015.5.18.0001	12/02/15	28/04/16	441
RTOOrd - 0010254-81.2015.5.18.0001	12/02/15	02/05/16	445
RTOOrd - 0010255-32.2016.5.18.0001	17/02/16	30/05/16	103
RTOOrd - 0010256-17.2016.5.18.0001	17/02/16	28/04/16	71
RTOOrd - 0010258-21.2015.5.18.0001	13/02/15	04/03/16	385
RTOOrd - 0010258-21.2015.5.18.0001	13/02/15	14/03/16	395
RTOOrd - 0010259-69.2016.5.18.0001	17/02/16	16/03/16	28
RTOOrd - 0010260-54.2016.5.18.0001	17/02/16	09/11/16	266
RTOOrd - 0010260-54.2016.5.18.0001	17/02/16	18/11/16	275
RTOOrd - 0010264-91.2016.5.18.0001	18/02/16	29/02/16	11

Legenda:

Ajuiz. Data do Ajuizamento;

Enc. da Instrução: Data da conclusão para proferir sentença;

Prazo: Quantidade de dias decorridos do ajuizamento até o encerramento da instrução.



PRAZO MÉDIO ENTRE O AJUIZAMENTO E O ENCERRAMENTO DA INSTRUÇÃO - 1ª VARA DO TRABALHO DE GOIÂNIA

1ª VARA DO TRABALHO DE GOIÂNIA

ORDINÁRIO

Qtd	Prazo Médio
1.075	227,67

Nr. Processo	Ajuiz.	nc. Instruçã	Prazo
RTOOrd - 0010267-46.2016.5.18.0001	18/02/16	22/06/16	125
RTOOrd - 0010268-31.2016.5.18.0001	18/02/16	23/11/16	279
RTOOrd - 0010268-31.2016.5.18.0001	18/02/16	30/11/16	286
RTOOrd - 0010268-65.2015.5.18.0001	17/02/15	01/02/16	349
RTOOrd - 0010269-15.2013.5.18.0003	17/06/14	10/08/16	785
RTOOrd - 0010270-98.2016.5.18.0001	18/02/16	21/07/16	154
RTOOrd - 0010270-98.2016.5.18.0001	18/02/16	04/08/16	168
RTOOrd - 0010273-53.2016.5.18.0001	19/02/16	18/03/16	28
RTOOrd - 0010273-87.2015.5.18.0001	18/02/15	29/08/16	558
RTOOrd - 0010276-08.2016.5.18.0001	19/02/16	02/05/16	73
RTOOrd - 0010276-42.2015.5.18.0001	19/02/15	30/10/16	619
RTOOrd - 0010277-27.2015.5.18.0001	19/02/15	19/05/16	455
RTOOrd - 0010282-49.2015.5.18.0001	20/02/15	17/03/16	391
RTOOrd - 0010283-61.2016.5.18.0013	15/04/16	25/04/16	10
RTOOrd - 0010283-61.2016.5.18.0013	10/05/16	21/11/16	195
RTOOrd - 0010285-67.2016.5.18.0001	22/02/16	21/03/16	28
RTOOrd - 0010289-07.2016.5.18.0001	22/02/16	08/12/16	290
RTOOrd - 0010291-74.2016.5.18.0001	22/02/16	21/06/16	120
RTOOrd - 0010292-59.2016.5.18.0001	23/02/16	31/10/16	251
RTOOrd - 0010293-44.2016.5.18.0001	23/02/16	26/08/16	185
RTOOrd - 0010293-44.2016.5.18.0001	23/02/16	05/09/16	195
RTOOrd - 0010297-81.2016.5.18.0001	23/02/16	01/04/16	38
RTOOrd - 0010300-70.2015.5.18.0001	24/02/15	09/06/16	471
RTOOrd - 0010301-21.2016.5.18.0001	23/02/16	07/10/16	227
RTOOrd - 0010302-06.2016.5.18.0001	23/02/16	18/10/16	238

Legenda:

Ajuiz. Data do Ajuizamento;

Enc. da Instrução: Data da conclusão para proferir sentença;

Prazo: Quantidade de dias decorridos do ajuizamento até o encerramento da instrução.



PRAZO MÉDIO ENTRE O AJUIZAMENTO E O ENCERRAMENTO DA INSTRUÇÃO - 1ª VARA DO TRABALHO DE GOIÂNIA

1ª VARA DO TRABALHO DE GOIÂNIA

ORDINÁRIO

Qtd	Prazo Médio
1.075	227,67

Nr. Processo	Ajuiz.	nc. Instruçã	Prazo
RTOOrd - 0010303-25.2015.5.18.0001	25/02/15	17/03/16	386
RTOOrd - 0010304-73.2016.5.18.0001	24/02/16	03/05/16	69
RTOOrd - 0010305-92.2015.5.18.0001	25/02/15	20/04/16	420
RTOOrd - 0010310-17.2015.5.18.0001	26/02/15	15/02/16	354
RTOOrd - 0010310-17.2015.5.18.0001	26/02/15	20/05/16	449
RTOOrd - 0010311-65.2016.5.18.0001	24/02/16	01/03/16	6
RTOOrd - 0010313-35.2016.5.18.0001	24/02/16	12/04/16	48
RTOOrd - 0010313-69.2015.5.18.0001	26/02/15	14/02/16	353
RTOOrd - 0010313-69.2015.5.18.0001	26/02/15	24/02/16	363
RTOOrd - 0010314-20.2016.5.18.0001	24/02/16	28/10/16	247
RTOOrd - 0010314-20.2016.5.18.0001	24/02/16	23/11/16	273
RTOOrd - 0010314-54.2015.5.18.0001	26/02/15	28/01/16	336
RTOOrd - 0010315-39.2015.5.18.0001	11/06/15	07/12/16	545
RTOOrd - 0010316-87.2016.5.18.0001	24/02/16	04/05/16	70
RTOOrd - 0010321-46.2015.5.18.0001	27/02/15	12/05/16	440
RTOOrd - 0010322-94.2016.5.18.0001	25/02/16	19/10/16	237
RTOOrd - 0010324-64.2016.5.18.0001	25/02/16	04/05/16	69
RTOOrd - 0010327-19.2016.5.18.0001	25/02/16	01/04/16	36
RTOOrd - 0010329-86.2016.5.18.0001	26/02/16	01/04/16	35
RTOOrd - 0010330-71.2016.5.18.0001	26/02/16	07/09/16	194
RTOOrd - 0010336-78.2016.5.18.0001	27/02/16	08/11/16	255
RTOOrd - 0010336-78.2016.5.18.0001	27/02/16	25/11/16	272
RTOOrd - 0010338-48.2016.5.18.0001	28/02/16	05/05/16	67
RTOOrd - 0010340-18.2016.5.18.0001	29/02/16	05/05/16	66
RTOOrd - 0010341-37.2015.5.18.0001	04/03/15	12/02/16	345

Legenda:
Ajuiz. Data do Ajuizamento;
Enc. da Instrução: Data da conclusão para proferir sentença;
Prazo: Quantidade de dias decorridos do ajuizamento até o encerramento da instrução.



PRAZO MÉDIO ENTRE O AJUIZAMENTO E O ENCERRAMENTO DA INSTRUÇÃO - 1ª VARA DO TRABALHO DE GOIÂNIA

1ª VARA DO TRABALHO DE GOIÂNIA

ORDINÁRIO

Qtd	Prazo Médio
1.075	227,67

Nr. Processo	Ajuiz.	nc. Instruçã	Prazo
RTOOrd - 0010344-55.2016.5.18.0001	29/02/16	23/09/16	207
RTOOrd - 0010346-25.2016.5.18.0001	29/02/16	05/05/16	66
RTOOrd - 0010348-92.2016.5.18.0001	01/03/16	16/11/16	260
RTOOrd - 0010352-32.2016.5.18.0001	01/03/16	10/05/16	70
RTOOrd - 0010354-02.2016.5.18.0001	01/03/16	02/06/16	93
RTOOrd - 0010356-69.2016.5.18.0001	01/03/16	07/07/16	128
RTOOrd - 0010356-69.2016.5.18.0001	01/03/16	21/07/16	142
RTOOrd - 0010356-69.2016.5.18.0001	01/03/16	21/07/16	142
RTOOrd - 0010357-54.2016.5.18.0001	01/03/16	08/04/16	38
RTOOrd - 0010358-73.2015.5.18.0001	06/03/15	15/04/16	406
RTOOrd - 0010359-24.2016.5.18.0001	01/03/16	08/04/16	38
RTOOrd - 0010364-46.2016.5.18.0001	02/03/16	28/07/16	148
RTOOrd - 0010367-35.2015.5.18.0001	06/03/15	24/06/16	476
RTOOrd - 0010367-98.2016.5.18.0001	02/03/16	30/11/16	273
RTOOrd - 0010368-54.2014.5.18.0001	27/02/14	08/01/16	680
RTOOrd - 0010368-54.2014.5.18.0001	27/02/14	15/01/16	687
RTOOrd - 0010374-27.2015.5.18.0001	09/03/15	17/02/16	345
RTOOrd - 0010374-27.2015.5.18.0001	09/03/15	19/02/16	347
RTOOrd - 0010374-90.2016.5.18.0001	03/03/16	28/07/16	147
RTOOrd - 0010376-60.2016.5.18.0001	03/03/16	18/04/16	46
RTOOrd - 0010381-82.2016.5.18.0001	04/03/16	08/06/16	96
RTOOrd - 0010382-04.2015.5.18.0001	10/03/15	01/04/16	388
RTOOrd - 0010383-52.2016.5.18.0001	04/03/16	13/04/16	40
RTOOrd - 0010385-22.2016.5.18.0001	04/03/16	13/04/16	40
RTOOrd - 0010387-89.2016.5.18.0001	04/03/16	13/04/16	40

Legenda:

Ajuiz. Data do Ajuizamento;

Enc. da Instrução: Data da conclusão para proferir sentença;

Prazo: Quantidade de dias decorridos do ajuizamento até o encerramento da instrução.



PRAZO MÉDIO ENTRE O AJUIZAMENTO E O ENCERRAMENTO DA INSTRUÇÃO - 1ª VARA DO TRABALHO DE GOIÂNIA

1ª VARA DO TRABALHO DE GOIÂNIA

ORDINÁRIO

Qtd	Prazo Médio
1.075	227,67

Nr. Processo	Ajuiz.	nc. Instruçã	Prazo
RTOOrd - 0010391-29.2016.5.18.0001	04/03/16	13/12/16	284
RTOOrd - 0010394-81.2016.5.18.0001	07/03/16	11/05/16	65
RTOOrd - 0010395-66.2016.5.18.0001	07/03/16	29/06/16	114
RTOOrd - 0010396-85.2015.5.18.0001	12/03/15	27/07/16	503
RTOOrd - 0010396-85.2015.5.18.0001	12/03/15	04/08/16	511
RTOOrd - 0010409-50.2016.5.18.0001	09/03/16	07/04/16	29
RTOOrd - 0010412-05.2016.5.18.0001	09/03/16	14/10/16	219
RTOOrd - 0010413-63.2016.5.18.0009	13/04/16	18/04/16	5
RTOOrd - 0010413-87.2016.5.18.0001	09/03/16	08/06/16	91
RTOOrd - 0010414-09.2015.5.18.0001	16/03/15	25/03/16	375
RTOOrd - 0010415-57.2016.5.18.0001	09/03/16	28/03/16	19
RTOOrd - 0010416-42.2016.5.18.0001	09/03/16	03/05/16	55
RTOOrd - 0010422-49.2016.5.18.0001	10/03/16	28/10/16	232
RTOOrd - 0010423-34.2016.5.18.0001	10/03/16	25/05/16	76
RTOOrd - 0010433-15.2015.5.18.0001	18/03/15	01/07/16	471
RTOOrd - 0010434-39.2016.5.18.0009	15/04/16	19/04/16	4
RTOOrd - 0010436-33.2016.5.18.0001	14/03/16	24/11/16	255
RTOOrd - 0010436-33.2016.5.18.0001	14/03/16	30/11/16	261
RTOOrd - 0010440-70.2016.5.18.0001	14/03/16	07/12/16	268
RTOOrd - 0010444-10.2016.5.18.0001	14/03/16	16/05/16	63
RTOOrd - 0010445-92.2016.5.18.0001	14/03/16	25/05/16	72
RTOOrd - 0010446-14.2015.5.18.0001	20/03/15	19/05/16	426
RTOOrd - 0010448-81.2015.5.18.0001	20/03/15	19/05/16	426
RTOOrd - 0010450-17.2016.5.18.0001	15/03/16	27/04/16	43
RTOOrd - 0010454-30.2016.5.18.0009	14/04/16	18/04/16	4

Legenda:

Ajuiz. Data do Ajuizamento;

Enc. da Instrução: Data da conclusão para proferir sentença;

Prazo: Quantidade de dias decorridos do ajuizamento até o encerramento da instrução.



PRAZO MÉDIO ENTRE O AJUIZAMENTO E O ENCERRAMENTO DA INSTRUÇÃO - 1ª VARA DO TRABALHO DE GOIÂNIA

1ª VARA DO TRABALHO DE GOIÂNIA

ORDINÁRIO

Qtd	Prazo Médio
1.075	227,67

Nr. Processo	Ajuiz.	nc. Instruçã	Prazo
RTOOrd - 0010454-30.2016.5.18.0009	18/05/16	18/12/16	214
RTOOrd - 0010455-10.2014.5.18.0001	17/03/14	06/04/16	751
RTOOrd - 0010455-10.2014.5.18.0001	17/03/14	13/04/16	758
RTOOrd - 0010456-24.2016.5.18.0001	15/03/16	06/12/16	266
RTOOrd - 0010456-24.2016.5.18.0001	15/03/16	14/12/16	274
RTOOrd - 0010458-91.2016.5.18.0001	16/03/16	29/11/16	258
RTOOrd - 0010459-13.2015.5.18.0001	23/03/15	12/04/16	386
RTOOrd - 0010460-61.2016.5.18.0001	16/03/16	02/12/16	261
RTOOrd - 0010460-61.2016.5.18.0001	16/03/16	15/12/16	274
RTOOrd - 0010461-46.2016.5.18.0001	16/03/16	13/06/16	89
RTOOrd - 0010462-36.2013.5.18.0001	01/05/13	06/10/16	1.254
RTOOrd - 0010463-16.2016.5.18.0001	16/03/16	13/07/16	119
RTOOrd - 0010464-98.2016.5.18.0001	16/03/16	17/11/16	246
RTOOrd - 0010465-83.2016.5.18.0001	16/03/16	18/04/16	33
RTOOrd - 0010466-68.2016.5.18.0001	16/03/16	17/05/16	62
RTOOrd - 0010470-08.2016.5.18.0001	17/03/16	17/05/16	61
RTOOrd - 0010471-66.2016.5.18.0009	18/05/16	14/09/16	119
RTOOrd - 0010473-94.2015.5.18.0001	24/03/15	23/06/16	457
RTOOrd - 0010475-30.2016.5.18.0001	17/03/16	01/06/16	76
RTOOrd - 0010476-15.2016.5.18.0001	17/03/16	24/11/16	252
RTOOrd - 0010476-15.2016.5.18.0001	17/03/16	06/12/16	264
RTOOrd - 0010478-82.2016.5.18.0001	18/03/16	09/08/16	144
RTOOrd - 0010480-52.2016.5.18.0001	18/03/16	10/08/16	145
RTOOrd - 0010482-22.2016.5.18.0001	18/03/16	18/05/16	61
RTOOrd - 0010487-44.2016.5.18.0001	19/03/16	02/06/16	75

Legenda:
Ajuiz. Data do Ajuizamento;
Enc. da Instrução: Data da conclusão para proferir sentença;
Prazo: Quantidade de dias decorridos do ajuizamento até o encerramento da instrução.



PRAZO MÉDIO ENTRE O AJUIZAMENTO E O ENCERRAMENTO DA INSTRUÇÃO - 1ª VARA DO TRABALHO DE GOIÂNIA

1ª VARA DO TRABALHO DE GOIÂNIA

ORDINÁRIO

Qtd	Prazo Médio
1.075	227,67

Nr. Processo	Ajuiz.	nc. Instruçã	Prazo
RTOOrd - 0010487-78.2015.5.18.0001	26/03/15	24/05/16	425
RTOOrd - 0010487-78.2015.5.18.0001	26/03/15	22/09/16	546
RTOOrd - 0010488-29.2016.5.18.0001	21/03/16	14/12/16	268
RTOOrd - 0010489-14.2016.5.18.0001	21/03/16	09/08/16	141
RTOOrd - 0010490-72.2016.5.18.0009	15/04/16	19/04/16	4
RTOOrd - 0010492-66.2016.5.18.0001	21/03/16	04/05/16	44
RTOOrd - 0010493-51.2016.5.18.0001	21/03/16	11/06/16	82
RTOOrd - 0010494-36.2016.5.18.0001	21/03/16	22/08/16	154
RTOOrd - 0010495-55.2015.5.18.0001	27/03/15	02/06/16	433
RTOOrd - 0010495-55.2015.5.18.0001	27/03/15	09/06/16	440
RTOOrd - 0010495-94.2016.5.18.0009	10/05/16	17/11/16	191
RTOOrd - 0010496-79.2016.5.18.0009	14/04/16	18/04/16	4
RTOOrd - 0010497-64.2016.5.18.0009	23/05/16	14/09/16	114
RTOOrd - 0010498-62.2015.5.18.0016	17/04/15	06/06/16	416
RTOOrd - 0010502-81.2014.5.18.0001	23/03/14	28/03/16	736
RTOOrd - 0010504-80.2016.5.18.0001	22/03/16	22/11/16	245
RTOOrd - 0010508-48.2015.5.18.0003	23/04/15	05/02/16	288
RTOOrd - 0010510-87.2016.5.18.0001	23/03/16	19/05/16	57
RTOOrd - 0010512-57.2016.5.18.0001	23/03/16	06/06/16	75
RTOOrd - 0010514-27.2016.5.18.0001	23/03/16	09/08/16	139
RTOOrd - 0010514-27.2016.5.18.0001	23/03/16	18/08/16	148
RTOOrd - 0010514-61.2015.5.18.0001	31/03/15	28/01/16	303
RTOOrd - 0010514-61.2015.5.18.0001	31/03/15	30/03/16	365
RTOOrd - 0010516-31.2015.5.18.0001	31/03/15	29/03/16	364
RTOOrd - 0010518-64.2016.5.18.0001	24/03/16	23/05/16	60

Legenda:

Ajuiz. Data do Ajuizamento;

Enc. da Instrução: Data da conclusão para proferir sentença;

Prazo: Quantidade de dias decorridos do ajuizamento até o encerramento da instrução.



PRAZO MÉDIO ENTRE O AJUIZAMENTO E O ENCERRAMENTO DA INSTRUÇÃO - 1ª VARA DO TRABALHO DE GOIÂNIA

1ª VARA DO TRABALHO DE GOIÂNIA

ORDINÁRIO

Qtd	Prazo Médio
1.075	227,67

Nr. Processo	Ajuiz.	nc. Instruçã	Prazo
RTOrd - 0010521-04.2016.5.18.0006	29/03/16	15/11/16	231
RTOrd - 0010521-04.2016.5.18.0006	29/03/16	25/11/16	241
RTOrd - 0010521-19.2016.5.18.0001	24/03/16	08/06/16	76
RTOrd - 0010525-90.2015.5.18.0001	02/04/15	03/02/16	307
RTOrd - 0010527-26.2016.5.18.0001	25/03/16	29/03/16	4
RTOrd - 0010528-11.2016.5.18.0001	25/03/16	01/04/16	7
RTOrd - 0010528-45.2015.5.18.0001	02/04/15	22/03/16	355
RTOrd - 0010528-45.2015.5.18.0001	02/04/15	18/04/16	382
RTOrd - 0010529-93.2016.5.18.0001	25/03/16	29/03/16	4
RTOrd - 0010532-48.2016.5.18.0001	28/03/16	07/12/16	254
RTOrd - 0010533-33.2016.5.18.0001	28/03/16	28/07/16	122
RTOrd - 0010536-61.2016.5.18.0009	14/04/16	18/04/16	4
RTOrd - 0010538-55.2016.5.18.0001	29/03/16	10/08/16	134
RTOrd - 0010538-55.2016.5.18.0001	29/03/16	19/08/16	143
RTOrd - 0010541-10.2016.5.18.0001	29/03/16	27/06/16	90
RTOrd - 0010547-17.2016.5.18.0001	29/03/16	22/06/16	85
RTOrd - 0010547-51.2015.5.18.0001	07/04/15	28/03/16	356
RTOrd - 0010550-06.2015.5.18.0001	07/04/15	01/04/16	360
RTOrd - 0010550-06.2015.5.18.0001	07/04/15	08/04/16	367
RTOrd - 0010550-69.2016.5.18.0001	30/03/16	06/06/16	68
RTOrd - 0010555-28.2015.5.18.0001	08/04/15	05/02/16	303
RTOrd - 0010555-91.2016.5.18.0001	30/03/16	13/06/16	75
RTOrd - 0010556-13.2015.5.18.0001	08/04/15	02/06/16	421
RTOrd - 0010557-61.2016.5.18.0001	30/03/16	13/06/16	75
RTOrd - 0010561-35.2015.5.18.0001	09/04/15	20/01/16	286

Legenda:

Ajuiz. Data do Ajuizamento;

Enc. da Instrução: Data da conclusão para proferir sentença;

Prazo: Quantidade de dias decorridos do ajuizamento até o encerramento da instrução.



PRAZO MÉDIO ENTRE O AJUIZAMENTO E O ENCERRAMENTO DA INSTRUÇÃO - 1ª VARA DO TRABALHO DE GOIÂNIA

1ª VARA DO TRABALHO DE GOIÂNIA

ORDINÁRIO

Qtd	Prazo Médio
1.075	227,67

Nr. Processo	Ajuiz.	nc. Instruçã	Prazo
RTOOrd - 0010562-83.2016.5.18.0001	31/03/16	25/05/16	55
RTOOrd - 0010564-53.2016.5.18.0001	31/03/16	25/05/16	55
RTOOrd - 0010565-38.2016.5.18.0001	31/03/16	04/08/16	126
RTOOrd - 0010566-23.2016.5.18.0001	01/04/16	05/04/16	4
RTOOrd - 0010571-45.2016.5.18.0001	01/04/16	25/08/16	146
RTOOrd - 0010573-15.2016.5.18.0001	01/04/16	07/04/16	6
RTOOrd - 0010575-82.2016.5.18.0001	04/04/16	30/06/16	87
RTOOrd - 0010576-67.2016.5.18.0001	04/04/16	04/10/16	183
RTOOrd - 0010577-52.2016.5.18.0001	04/04/16	14/06/16	71
RTOOrd - 0010581-89.2016.5.18.0001	04/04/16	16/08/16	134
RTOOrd - 0010583-59.2016.5.18.0001	04/04/16	14/06/16	71
RTOOrd - 0010585-29.2016.5.18.0001	04/04/16	29/07/16	116
RTOOrd - 0010585-29.2016.5.18.0001	04/04/16	26/08/16	144
RTOOrd - 0010586-48.2015.5.18.0001	14/04/15	27/01/16	288
RTOOrd - 0010586-48.2015.5.18.0001	14/04/15	01/02/16	293
RTOOrd - 0010587-96.2016.5.18.0001	05/04/16	16/06/16	72
RTOOrd - 0010588-81.2016.5.18.0001	05/04/16	07/06/16	63
RTOOrd - 0010589-03.2015.5.18.0001	14/04/15	07/06/16	420
RTOOrd - 0010589-03.2015.5.18.0001	14/04/15	20/06/16	433
RTOOrd - 0010592-21.2016.5.18.0001	05/04/16	02/06/16	58
RTOOrd - 0010597-43.2016.5.18.0001	05/04/16	30/08/16	147
RTOOrd - 0010599-86.2016.5.18.0009	17/05/16	14/09/16	120
RTOOrd - 0010601-80.2016.5.18.0001	06/04/16	30/08/16	146
RTOOrd - 0010604-35.2016.5.18.0001	06/04/16	02/06/16	57
RTOOrd - 0010607-87.2016.5.18.0001	06/04/16	20/06/16	75

Legenda:

Ajuiz. Data do Ajuizamento;

Enc. da Instrução: Data da conclusão para proferir sentença;

Prazo: Quantidade de dias decorridos do ajuizamento até o encerramento da instrução.



PRAZO MÉDIO ENTRE O AJUIZAMENTO E O ENCERRAMENTO DA INSTRUÇÃO - 1ª VARA DO TRABALHO DE GOIÂNIA

1ª VARA DO TRABALHO DE GOIÂNIA

ORDINÁRIO

Qtd	Prazo Médio
1.075	227,67

Nr. Processo	Ajuiz.	nc. Instruçã	Prazo
RTOOrd - 0010613-65.2014.5.18.0001	09/04/14	08/12/16	974
RTOOrd - 0010613-94.2016.5.18.0001	07/04/16	28/06/16	82
RTOOrd - 0010618-53.2015.5.18.0001	19/04/15	24/08/16	493
RTOOrd - 0010620-23.2015.5.18.0001	20/04/15	07/04/16	353
RTOOrd - 0010620-23.2015.5.18.0001	20/04/15	14/04/16	360
RTOOrd - 0010620-86.2016.5.18.0001	08/04/16	07/12/16	243
RTOOrd - 0010621-08.2015.5.18.0001	20/04/15	14/04/16	360
RTOOrd - 0010621-08.2015.5.18.0001	20/04/15	14/04/16	360
RTOOrd - 0010621-71.2016.5.18.0001	08/04/16	28/07/16	111
RTOOrd - 0010622-56.2016.5.18.0001	08/04/16	07/12/16	243
RTOOrd - 0010624-26.2016.5.18.0001	08/04/16	07/06/16	60
RTOOrd - 0010626-93.2016.5.18.0001	08/04/16	13/04/16	5
RTOOrd - 0010630-33.2016.5.18.0001	11/04/16	07/12/16	240
RTOOrd - 0010630-67.2015.5.18.0001	22/04/15	27/06/16	432
RTOOrd - 0010631-18.2016.5.18.0001	11/04/16	09/09/16	151
RTOOrd - 0010631-18.2016.5.18.0001	11/04/16	26/09/16	168
RTOOrd - 0010632-03.2016.5.18.0001	11/04/16	08/08/16	119
RTOOrd - 0010635-55.2016.5.18.0001	11/04/16	13/08/16	124
RTOOrd - 0010640-84.2015.5.18.0010	06/08/15	31/05/16	299
RTOOrd - 0010640-84.2015.5.18.0010	06/08/15	08/06/16	307
RTOOrd - 0010641-62.2016.5.18.0001	12/04/16	01/07/16	80
RTOOrd - 0010641-96.2015.5.18.0001	24/04/15	01/08/16	465
RTOOrd - 0010642-32.2016.5.18.0006	18/05/16	29/11/16	195
RTOOrd - 0010643-66.2015.5.18.0001	24/04/15	14/09/16	509
RTOOrd - 0010643-66.2015.5.18.0001	24/04/15	03/11/16	559

Legenda:
Ajuiz. Data do Ajuizamento;
Enc. da Instrução: Data da conclusão para proferir sentença;
Prazo: Quantidade de dias decorridos do ajuizamento até o encerramento da instrução.



PRAZO MÉDIO ENTRE O AJUIZAMENTO E O ENCERRAMENTO DA INSTRUÇÃO - 1ª VARA DO TRABALHO DE GOIÂNIA

1ª VARA DO TRABALHO DE GOIÂNIA

ORDINÁRIO

Qtd	Prazo Médio
1.075	227,67

Nr. Processo	Ajuiz.	nc. Instruçã	Prazo
RTOOrd - 0010645-02.2016.5.18.0001	12/04/16	22/06/16	71
RTOOrd - 0010647-06.2015.5.18.0001	24/04/15	21/03/16	332
RTOOrd - 0010647-06.2015.5.18.0001	24/04/15	29/03/16	340
RTOOrd - 0010651-43.2015.5.18.0001	27/04/15	26/02/16	305
RTOOrd - 0010651-43.2015.5.18.0001	27/04/15	03/03/16	311
RTOOrd - 0010652-91.2016.5.18.0001	13/04/16	09/06/16	57
RTOOrd - 0010653-76.2016.5.18.0001	13/04/16	19/08/16	128
RTOOrd - 0010655-46.2016.5.18.0001	14/04/16	19/07/16	96
RTOOrd - 0010655-80.2015.5.18.0001	27/04/15	19/02/16	298
RTOOrd - 0010657-16.2016.5.18.0001	14/04/16	22/06/16	69
RTOOrd - 0010658-98.2016.5.18.0001	14/04/16	11/10/16	180
RTOOrd - 0010661-87.2015.5.18.0001	27/04/15	09/12/16	592
RTOOrd - 0010663-23.2016.5.18.0001	15/04/16	24/06/16	70
RTOOrd - 0010664-08.2016.5.18.0001	15/04/16	14/12/16	243
RTOOrd - 0010664-42.2015.5.18.0001	28/04/15	25/02/16	303
RTOOrd - 0010664-42.2015.5.18.0001	28/04/15	29/02/16	307
RTOOrd - 0010665-09.2015.5.18.0007	30/04/15	25/01/16	270
RTOOrd - 0010666-12.2015.5.18.0001	28/04/15	29/07/16	458
RTOOrd - 0010666-75.2016.5.18.0001	16/04/16	02/05/16	16
RTOOrd - 0010671-97.2016.5.18.0001	18/04/16	17/08/16	121
RTOOrd - 0010672-82.2016.5.18.0001	18/04/16	28/07/16	101
RTOOrd - 0010673-38.2014.5.18.0001	23/04/14	16/02/16	664
RTOOrd - 0010675-71.2015.5.18.0001	29/04/15	28/07/16	456
RTOOrd - 0010678-72.2015.5.18.0018	14/07/15	15/12/16	520
RTOOrd - 0010680-59.2016.5.18.0001	18/04/16	25/11/16	221

Legenda:

Ajuiz. Data do Ajuizamento;

Enc. da Instrução: Data da conclusão para proferir sentença;

Prazo: Quantidade de dias decorridos do ajuizamento até o encerramento da instrução.



PRAZO MÉDIO ENTRE O AJUIZAMENTO E O ENCERRAMENTO DA INSTRUÇÃO - 1ª VARA DO TRABALHO DE GOIÂNIA

1ª VARA DO TRABALHO DE GOIÂNIA

ORDINÁRIO

Qtd	Prazo Médio
1.075	227,67

Nr. Processo	Ajuiz.	nc. Instruçã	Prazo
RTOOrd - 0010681-15.2014.5.18.0001	24/04/14	23/08/16	852
RTOOrd - 0010682-29.2016.5.18.0001	18/04/16	01/07/16	74
RTOOrd - 0010682-29.2016.5.18.0001	18/04/16	14/07/16	87
RTOOrd - 0010683-18.2015.5.18.0011	03/08/15	15/12/16	500
RTOOrd - 0010684-96.2016.5.18.0001	18/04/16	15/06/16	58
RTOOrd - 0010685-18.2015.5.18.0001	30/04/15	01/07/16	428
RTOOrd - 0010685-18.2015.5.18.0001	30/04/15	01/07/16	428
RTOOrd - 0010686-83.2014.5.18.0018	22/04/14	12/04/16	721
RTOOrd - 0010691-25.2015.5.18.0001	03/05/15	14/07/16	438
RTOOrd - 0010691-88.2016.5.18.0001	19/04/16	28/04/16	9
RTOOrd - 0010695-28.2016.5.18.0001	19/04/16	30/08/16	133
RTOOrd - 0010709-46.2015.5.18.0001	05/05/15	16/07/16	438
RTOOrd - 0010710-02.2013.5.18.0001	11/06/13	31/03/16	1.024
RTOOrd - 0010710-65.2014.5.18.0001	30/04/14	15/08/16	838
RTOOrd - 0010710-65.2014.5.18.0001	30/04/14	31/08/16	854
RTOOrd - 0010714-68.2015.5.18.0001	06/05/15	20/04/16	350
RTOOrd - 0010714-68.2015.5.18.0001	06/05/15	28/04/16	358
RTOOrd - 0010715-19.2016.5.18.0001	25/04/16	29/06/16	65
RTOOrd - 0010719-90.2015.5.18.0001	07/05/15	11/03/16	309
RTOOrd - 0010721-60.2015.5.18.0001	07/05/15	04/04/16	333
RTOOrd - 0010722-11.2016.5.18.0001	25/04/16	10/05/16	15
RTOOrd - 0010722-45.2015.5.18.0001	07/05/15	14/04/16	343
RTOOrd - 0010724-78.2016.5.18.0001	25/04/16	21/06/16	57
RTOOrd - 0010725-63.2016.5.18.0001	25/04/16	27/06/16	63
RTOOrd - 0010727-67.2015.5.18.0001	08/05/15	28/01/16	265

Legenda:
Ajuiz. Data do Ajuizamento;
Enc. da Instrução: Data da conclusão para proferir sentença;
Prazo: Quantidade de dias decorridos do ajuizamento até o encerramento da instrução.



PRAZO MÉDIO ENTRE O AJUIZAMENTO E O ENCERRAMENTO DA INSTRUÇÃO - 1ª VARA DO TRABALHO DE GOIÂNIA

1ª VARA DO TRABALHO DE GOIÂNIA

ORDINÁRIO

	Nr. Processo	Ajuiz.	Qtd	Prazo Médio
			1.075	227,67
			nc. Instruçã	Prazo
	RTOOrd - 0010728-52.2015.5.18.0001	08/05/15	05/02/16	273
	RTOOrd - 0010729-03.2016.5.18.0001	26/04/16	05/09/16	132
	RTOOrd - 0010730-22.2015.5.18.0001	08/05/15	01/10/16	512
	RTOOrd - 0010733-40.2016.5.18.0001	26/04/16	02/05/16	6
	RTOOrd - 0010735-10.2016.5.18.0001	26/04/16	06/07/16	71
	RTOOrd - 0010735-68.2016.5.18.0014	03/05/16	13/07/16	71
	RTOOrd - 0010736-63.2014.5.18.0001	06/05/14	16/02/16	651
	RTOOrd - 0010739-81.2015.5.18.0001	11/05/15	18/04/16	343
	RTOOrd - 0010742-02.2016.5.18.0001	27/04/16	02/05/16	5
	RTOOrd - 0010743-21.2015.5.18.0001	12/05/15	13/10/16	520
	RTOOrd - 0010744-06.2015.5.18.0001	12/05/15	16/06/16	401
	RTOOrd - 0010745-54.2016.5.18.0001	27/04/16	06/07/16	70
	RTOOrd - 0010748-43.2015.5.18.0001	12/05/15	31/05/16	385
	RTOOrd - 0010752-46.2016.5.18.0001	27/04/16	22/06/16	56
	RTOOrd - 0010753-65.2015.5.18.0001	13/05/15	23/01/16	255
	RTOOrd - 0010753-65.2015.5.18.0001	13/05/15	28/01/16	260
	RTOOrd - 0010755-06.2013.5.18.0001	18/06/13	14/12/16	1.275
	RTOOrd - 0010760-23.2016.5.18.0001	28/04/16	06/05/16	8
	RTOOrd - 0010761-42.2015.5.18.0001	14/05/15	05/02/16	267
	RTOOrd - 0010762-90.2016.5.18.0001	28/04/16	16/12/16	232
	RTOOrd - 0010763-75.2016.5.18.0001	28/04/16	12/07/16	75
	RTOOrd - 0010766-64.2015.5.18.0001	14/05/15	21/03/16	312
	RTOOrd - 0010768-34.2015.5.18.0001	15/05/15	09/06/16	391
	RTOOrd - 0010769-82.2016.5.18.0001	29/04/16	08/12/16	223
	RTOOrd - 0010770-04.2015.5.18.0001	15/05/15	17/05/16	368

Legenda:
Ajuiz. Data do Ajuizamento;
Enc. da Instrução: Data da conclusão para proferir sentença;
Prazo: Quantidade de dias decorridos do ajuizamento até o encerramento da instrução.



PRAZO MÉDIO ENTRE O AJUIZAMENTO E O ENCERRAMENTO DA INSTRUÇÃO - 1ª VARA DO TRABALHO DE GOIÂNIA

1ª VARA DO TRABALHO DE GOIÂNIA

ORDINÁRIO

Qtd	Prazo Médio
1.075	227,67

Nr. Processo	Ajuiz.	nc. Instruçã	Prazo
RTOrd - 0010772-37.2016.5.18.0001	29/04/16	05/12/16	220
RTOrd - 0010774-07.2016.5.18.0001	30/04/16	08/11/16	192
RTOrd - 0010774-07.2016.5.18.0001	30/04/16	21/11/16	205
RTOrd - 0010779-63.2015.5.18.0001	17/05/15	21/01/16	249
RTOrd - 0010783-66.2016.5.18.0001	02/05/16	06/05/16	4
RTOrd - 0010784-85.2015.5.18.0001	19/05/15	03/02/16	260
RTOrd - 0010785-36.2016.5.18.0001	03/05/16	12/07/16	70
RTOrd - 0010786-21.2016.5.18.0001	03/05/16	09/05/16	6
RTOrd - 0010788-25.2015.5.18.0001	19/05/15	30/03/16	316
RTOrd - 0010790-92.2015.5.18.0001	19/05/15	18/07/16	426
RTOrd - 0010792-62.2015.5.18.0001	19/05/15	24/05/16	371
RTOrd - 0010803-57.2016.5.18.0001	05/05/16	14/07/16	70
RTOrd - 0010805-27.2016.5.18.0001	05/05/16	18/07/16	74
RTOrd - 0010806-34.2015.5.18.0005	30/07/15	19/05/16	294
RTOrd - 0010808-79.2016.5.18.0001	05/05/16	09/08/16	96
RTOrd - 0010809-98.2015.5.18.0001	21/05/15	08/09/16	476
RTOrd - 0010813-09.2013.5.18.0001	27/06/13	26/04/16	1.034
RTOrd - 0010813-09.2013.5.18.0001	27/06/13	29/04/16	1.037
RTOrd - 0010819-45.2015.5.18.0001	22/05/15	19/08/16	455
RTOrd - 0010827-22.2015.5.18.0001	25/05/15	08/11/16	533
RTOrd - 0010827-22.2015.5.18.0001	25/05/15	21/11/16	546
RTOrd - 0010827-85.2016.5.18.0001	09/05/16	19/07/16	71
RTOrd - 0010829-55.2016.5.18.0001	09/05/16	19/07/16	71
RTOrd - 0010831-25.2016.5.18.0001	09/05/16	01/12/16	206
RTOrd - 0010833-29.2015.5.18.0001	26/05/15	19/02/16	269

Legenda:

Ajuiz. Data do Ajuizamento;

Enc. da Instrução: Data da conclusão para proferir sentença;

Prazo: Quantidade de dias decorridos do ajuizamento até o encerramento da instrução.



PRAZO MÉDIO ENTRE O AJUIZAMENTO E O ENCERRAMENTO DA INSTRUÇÃO - 1ª VARA DO TRABALHO DE GOIÂNIA

1ª VARA DO TRABALHO DE GOIÂNIA

ORDINÁRIO

Qtd	Prazo Médio
1.075	227,67

Nr. Processo	Ajuiz.	nc. Instruçã	Prazo
RTOrd - 0010833-92.2016.5.18.0001	09/05/16	19/07/16	71
RTOrd - 0010834-77.2016.5.18.0001	09/05/16	14/10/16	158
RTOrd - 0010834-77.2016.5.18.0001	09/05/16	24/11/16	199
RTOrd - 0010835-11.2016.5.18.0018	09/05/16	12/05/16	3
RTOrd - 0010835-11.2016.5.18.0018	09/05/16	17/05/16	8
RTOrd - 0010835-62.2016.5.18.0001	09/05/16	19/07/16	71
RTOrd - 0010836-20.2016.5.18.0010	30/05/16	06/06/16	7
RTOrd - 0010841-69.2016.5.18.0001	10/05/16	01/08/16	83
RTOrd - 0010842-54.2016.5.18.0001	10/05/16	12/05/16	2
RTOrd - 0010843-39.2016.5.18.0001	10/05/16	12/05/16	2
RTOrd - 0010847-76.2016.5.18.0001	10/05/16	07/07/16	58
RTOrd - 0010847-76.2016.5.18.0001	10/05/16	26/07/16	77
RTOrd - 0010849-46.2016.5.18.0001	11/05/16	12/05/16	1
RTOrd - 0010852-47.2016.5.18.0018	11/05/16	12/05/16	1
RTOrd - 0010855-53.2016.5.18.0001	11/05/16	18/08/16	99
RTOrd - 0010856-38.2016.5.18.0001	11/05/16	26/09/16	138
RTOrd - 0010857-23.2016.5.18.0001	11/05/16	10/08/16	91
RTOrd - 0010859-90.2016.5.18.0001	11/05/16	23/05/16	12
RTOrd - 0010862-45.2016.5.18.0001	12/05/16	26/09/16	137
RTOrd - 0010863-76.2016.5.18.0018	13/05/16	28/07/16	76
RTOrd - 0010868-52.2016.5.18.0001	13/05/16	29/09/16	139
RTOrd - 0010873-45.2014.5.18.0001	27/05/14	14/11/16	902
RTOrd - 0010873-74.2016.5.18.0001	14/05/16	18/07/16	65
RTOrd - 0010874-93.2015.5.18.0001	02/06/15	09/11/16	526
RTOrd - 0010875-44.2016.5.18.0001	16/05/16	12/09/16	119

Legenda:

Ajuiz. Data do Ajuizamento;

Enc. da Instrução: Data da conclusão para proferir sentença;

Prazo: Quantidade de dias decorridos do ajuizamento até o encerramento da instrução.



PRAZO MÉDIO ENTRE O AJUIZAMENTO E O ENCERRAMENTO DA INSTRUÇÃO - 1ª VARA DO TRABALHO DE GOIÂNIA

1ª VARA DO TRABALHO DE GOIÂNIA

ORDINÁRIO

Qtd	Prazo Médio
1.075	227,67

Nr. Processo	Ajuiz.	nc. Instruçã	Prazo
RTOOrd - 0010884-40.2015.5.18.0001	03/06/15	11/05/16	343
RTOOrd - 0010885-25.2015.5.18.0001	03/06/15	29/02/16	271
RTOOrd - 0010892-80.2016.5.18.0001	17/05/16	14/10/16	150
RTOOrd - 0010899-09.2015.5.18.0001	08/06/15	29/10/16	509
RTOOrd - 0010901-42.2016.5.18.0001	19/05/16	08/11/16	173
RTOOrd - 0010901-42.2016.5.18.0001	19/05/16	18/11/16	183
RTOOrd - 0010902-31.2015.5.18.0011	15/06/15	22/10/16	495
RTOOrd - 0010902-31.2015.5.18.0011	15/06/15	06/11/16	510
RTOOrd - 0010903-12.2016.5.18.0001	19/05/16	30/05/16	11
RTOOrd - 0010905-79.2016.5.18.0001	19/05/16	26/07/16	68
RTOOrd - 0010906-98.2015.5.18.0001	09/06/15	07/03/16	272
RTOOrd - 0010908-34.2016.5.18.0001	20/05/16	11/07/16	52
RTOOrd - 0010910-04.2016.5.18.0001	20/05/16	13/07/16	54
RTOOrd - 0010914-41.2016.5.18.0001	21/05/16	13/07/16	53
RTOOrd - 0010915-88.2014.5.18.0003	09/07/14	30/08/16	783
RTOOrd - 0010917-93.2016.5.18.0001	22/05/16	27/07/16	66
RTOOrd - 0010918-78.2016.5.18.0001	23/05/16	13/07/16	51
RTOOrd - 0010919-63.2016.5.18.0001	23/05/16	10/08/16	79
RTOOrd - 0010923-03.2016.5.18.0001	23/05/16	26/10/16	156
RTOOrd - 0010923-86.2015.5.18.0017	01/06/15	30/06/16	395
RTOOrd - 0010923-86.2015.5.18.0017	01/06/15	29/07/16	424
RTOOrd - 0010928-59.2015.5.18.0001	11/06/15	25/09/16	472
RTOOrd - 0010934-66.2015.5.18.0001	12/06/15	03/02/16	236
RTOOrd - 0010935-17.2016.5.18.0001	25/05/16	16/11/16	175
RTOOrd - 0010938-06.2015.5.18.0001	12/06/15	03/05/16	326

Legenda:

Ajuiz. Data do Ajuizamento;

Enc. da Instrução: Data da conclusão para proferir sentença;

Prazo: Quantidade de dias decorridos do ajuizamento até o encerramento da instrução.



PRAZO MÉDIO ENTRE O AJUIZAMENTO E O ENCERRAMENTO DA INSTRUÇÃO - 1ª VARA DO TRABALHO DE GOIÂNIA

1ª VARA DO TRABALHO DE GOIÂNIA

ORDINÁRIO

Qtd	Prazo Médio
1.075	227,67

Nr. Processo	Ajuiz.	nc. Instruçã	Prazo
RTOOrd - 0010938-69.2016.5.18.0001	26/05/16	14/07/16	49
RTOOrd - 0010941-24.2016.5.18.0001	27/05/16	01/08/16	66
RTOOrd - 0010943-91.2016.5.18.0001	28/05/16	14/09/16	109
RTOOrd - 0010943-91.2016.5.18.0001	28/05/16	27/09/16	122
RTOOrd - 0010948-50.2015.5.18.0001	16/06/15	30/06/16	380
RTOOrd - 0010954-57.2015.5.18.0001	16/06/15	18/03/16	276
RTOOrd - 0010956-27.2015.5.18.0001	16/06/15	19/02/16	248
RTOOrd - 0010959-45.2016.5.18.0001	31/05/16	24/06/16	24
RTOOrd - 0010960-98.2014.5.18.0001	12/06/14	26/05/16	714
RTOOrd - 0010961-95.2015.5.18.0018	14/07/15	17/02/16	218
RTOOrd - 0010962-97.2016.5.18.0001	31/05/16	02/06/16	2
RTOOrd - 0010963-82.2016.5.18.0001	01/06/16	10/08/16	70
RTOOrd - 0010964-04.2015.5.18.0001	18/06/15	24/05/16	341
RTOOrd - 0010964-04.2015.5.18.0001	18/06/15	02/06/16	350
RTOOrd - 0010967-56.2015.5.18.0001	18/06/15	12/04/16	299
RTOOrd - 0010967-56.2015.5.18.0001	18/06/15	18/04/16	305
RTOOrd - 0010970-11.2015.5.18.0001	18/06/15	23/02/16	250
RTOOrd - 0010971-59.2016.5.18.0001	01/06/16	12/09/16	103
RTOOrd - 0010971-59.2016.5.18.0001	01/06/16	26/09/16	117
RTOOrd - 0010973-26.2016.5.18.0002	08/06/16	08/08/16	61
RTOOrd - 0010973-29.2016.5.18.0001	01/06/16	10/08/16	70
RTOOrd - 0010980-06.2016.5.18.0006	06/06/16	21/09/16	107
RTOOrd - 0010980-55.2015.5.18.0001	22/06/15	08/01/16	200
RTOOrd - 0010981-40.2015.5.18.0001	22/06/15	02/02/16	225
RTOOrd - 0010981-40.2015.5.18.0001	22/06/15	05/02/16	228

Legenda:

Ajuiz. Data do Ajuizamento;

Enc. da Instrução: Data da conclusão para proferir sentença;

Prazo: Quantidade de dias decorridos do ajuizamento até o encerramento da instrução.



PRAZO MÉDIO ENTRE O AJUIZAMENTO E O ENCERRAMENTO DA INSTRUÇÃO - 1ª VARA DO TRABALHO DE GOIÂNIA

1ª VARA DO TRABALHO DE GOIÂNIA

ORDINÁRIO

Qtd	Prazo Médio
1.075	227,67

Nr. Processo	Ajuiz.	nc. Instruçã	Prazo
RTOOrd - 0010982-25.2015.5.18.0001	22/06/15	16/05/16	329
RTOOrd - 0010984-92.2015.5.18.0001	22/06/15	31/03/16	283
RTOOrd - 0010984-92.2015.5.18.0001	22/06/15	05/04/16	288
RTOOrd - 0010991-50.2016.5.18.0001	03/06/16	03/08/16	61
RTOOrd - 0010998-76.2015.5.18.0001	24/06/15	28/03/16	278
RTOOrd - 0011000-12.2016.5.18.0001	06/06/16	09/06/16	3
RTOOrd - 0011003-64.2016.5.18.0001	06/06/16	07/11/16	154
RTOOrd - 0011008-80.2016.5.18.0003	16/06/16	16/08/16	61
RTOOrd - 0011009-08.2015.5.18.0001	25/06/15	28/03/16	277
RTOOrd - 0011009-08.2015.5.18.0001	25/06/15	05/04/16	285
RTOOrd - 0011010-42.2015.5.18.0017	11/08/15	12/04/16	245
RTOOrd - 0011010-90.2015.5.18.0001	26/06/15	18/07/16	388
RTOOrd - 0011014-30.2015.5.18.0001	26/06/15	22/03/16	270
RTOOrd - 0011016-97.2015.5.18.0001	26/06/15	22/06/16	362
RTOOrd - 0011018-67.2015.5.18.0001	26/06/15	28/06/16	368
RTOOrd - 0011018-67.2015.5.18.0001	26/06/15	11/07/16	381
RTOOrd - 0011019-18.2016.5.18.0001	08/06/16	07/09/16	91
RTOOrd - 0011021-85.2016.5.18.0001	09/06/16	04/08/16	56
RTOOrd - 0011022-07.2015.5.18.0001	29/06/15	24/05/16	330
RTOOrd - 0011023-55.2016.5.18.0001	09/06/16	14/12/16	188
RTOOrd - 0011026-44.2015.5.18.0001	29/06/15	02/06/16	339
RTOOrd - 0011032-17.2016.5.18.0001	09/06/16	24/11/16	168
RTOOrd - 0011032-17.2016.5.18.0001	09/06/16	30/11/16	174
RTOOrd - 0011033-02.2016.5.18.0001	10/06/16	29/08/16	80
RTOOrd - 0011034-55.2014.5.18.0001	27/06/14	03/08/16	768

Legenda:

Ajuiz. Data do Ajuizamento;

Enc. da Instrução: Data da conclusão para proferir sentença;

Prazo: Quantidade de dias decorridos do ajuizamento até o encerramento da instrução.



PRAZO MÉDIO ENTRE O AJUIZAMENTO E O ENCERRAMENTO DA INSTRUÇÃO - 1ª VARA DO TRABALHO DE GOIÂNIA

1ª VARA DO TRABALHO DE GOIÂNIA

ORDINÁRIO

Qtd	Prazo Médio
1.075	227,67

Nr. Processo	Ajuiz.	nc. Instruçã	Prazo
RTOOrd - 0011034-55.2014.5.18.0001	27/06/14	19/08/16	784
RTOOrd - 0011035-69.2016.5.18.0001	10/06/16	27/10/16	139
RTOOrd - 0011041-13.2015.5.18.0001	01/07/15	13/07/16	378
RTOOrd - 0011042-61.2016.5.18.0001	11/06/16	27/07/16	46
RTOOrd - 0011043-46.2016.5.18.0001	12/06/16	18/10/16	128
RTOOrd - 0011046-98.2016.5.18.0001	13/06/16	28/07/16	45
RTOOrd - 0011052-08.2016.5.18.0001	14/06/16	10/10/16	118
RTOOrd - 0011054-75.2016.5.18.0001	15/06/16	10/10/16	117
RTOOrd - 0011056-79.2015.5.18.0001	03/07/15	19/05/16	321
RTOOrd - 0011056-79.2015.5.18.0001	03/07/15	02/06/16	335
RTOOrd - 0011057-30.2016.5.18.0001	15/06/16	14/11/16	152
RTOOrd - 0011057-30.2016.5.18.0001	15/06/16	25/11/16	163
RTOOrd - 0011061-04.2015.5.18.0001	06/07/15	02/09/16	424
RTOOrd - 0011062-86.2015.5.18.0001	06/07/15	29/02/16	238
RTOOrd - 0011062-86.2015.5.18.0001	06/07/15	18/03/16	256
RTOOrd - 0011063-71.2015.5.18.0001	06/07/15	08/03/16	246
RTOOrd - 0011063-71.2015.5.18.0001	06/07/15	23/03/16	261
RTOOrd - 0011065-07.2016.5.18.0001	15/06/16	16/08/16	62
RTOOrd - 0011066-26.2015.5.18.0001	06/07/15	20/04/16	289
RTOOrd - 0011066-89.2016.5.18.0001	16/06/16	25/07/16	39
RTOOrd - 0011067-11.2015.5.18.0001	07/07/15	16/03/16	253
RTOOrd - 0011068-59.2016.5.18.0001	16/06/16	28/07/16	42
RTOOrd - 0011071-12.2015.5.18.0013	01/07/15	21/03/16	264
RTOOrd - 0011073-81.2016.5.18.0001	16/06/16	21/11/16	158
RTOOrd - 0011074-03.2015.5.18.0001	07/07/15	27/01/16	204

Legenda:

Ajuiz. Data do Ajuizamento;

Enc. da Instrução: Data da conclusão para proferir sentença;

Prazo: Quantidade de dias decorridos do ajuizamento até o encerramento da instrução.



PRAZO MÉDIO ENTRE O AJUIZAMENTO E O ENCERRAMENTO DA INSTRUÇÃO - 1ª VARA DO TRABALHO DE GOIÂNIA

1ª VARA DO TRABALHO DE GOIÂNIA

ORDINÁRIO

Qtd	Prazo Médio
1.075	227,67

Nr. Processo	Ajuiz.	nc. Instruçã	Prazo
RTOOrd - 0011076-70.2015.5.18.0001	08/07/15	29/11/16	510
RTOOrd - 0011079-16.2015.5.18.0004	22/06/15	06/12/16	533
RTOOrd - 0011079-16.2015.5.18.0004	22/06/15	14/12/16	541
RTOOrd - 0011082-43.2016.5.18.0001	17/06/16	17/10/16	122
RTOOrd - 0011082-77.2015.5.18.0001	08/07/15	23/03/16	259
RTOOrd - 0011083-28.2016.5.18.0001	17/06/16	06/09/16	81
RTOOrd - 0011083-62.2015.5.18.0001	08/07/15	22/01/16	198
RTOOrd - 0011084-13.2016.5.18.0001	17/06/16	17/10/16	122
RTOOrd - 0011085-95.2016.5.18.0001	18/06/16	23/08/16	66
RTOOrd - 0011086-80.2016.5.18.0001	18/06/16	17/08/16	60
RTOOrd - 0011087-02.2015.5.18.0001	09/07/15	28/01/16	203
RTOOrd - 0011087-02.2015.5.18.0001	13/07/16	30/09/16	79
RTOOrd - 0011090-20.2016.5.18.0001	20/06/16	17/10/16	119
RTOOrd - 0011092-24.2015.5.18.0001	10/07/15	13/06/16	339
RTOOrd - 0011092-24.2015.5.18.0001	10/07/15	30/06/16	356
RTOOrd - 0011094-91.2015.5.18.0001	12/07/15	22/03/16	254
RTOOrd - 0011095-42.2016.5.18.0001	21/06/16	29/06/16	8
RTOOrd - 0011100-98.2015.5.18.0001	13/07/15	14/02/16	216
RTOOrd - 0011103-53.2015.5.18.0001	14/07/15	09/06/16	331
RTOOrd - 0011106-42.2014.5.18.0001	10/07/14	25/01/16	564
RTOOrd - 0011107-56.2016.5.18.0001	22/06/16	14/11/16	145
RTOOrd - 0011109-26.2016.5.18.0001	22/06/16	01/07/16	9
RTOOrd - 0011111-47.2016.5.18.0081	04/07/16	11/07/16	7
RTOOrd - 0011113-63.2016.5.18.0001	23/06/16	24/08/16	62
RTOOrd - 0011118-22.2015.5.18.0001	16/07/15	11/04/16	270

Legenda:
Ajuiz. Data do Ajuizamento;
Enc. da Instrução: Data da conclusão para proferir sentença;
Prazo: Quantidade de dias decorridos do ajuizamento até o encerramento da instrução.



PRAZO MÉDIO ENTRE O AJUIZAMENTO E O ENCERRAMENTO DA INSTRUÇÃO - 1ª VARA DO TRABALHO DE GOIÂNIA

1ª VARA DO TRABALHO DE GOIÂNIA

ORDINÁRIO

Qtd	Prazo Médio
1.075	227,67

Nr. Processo	Ajuiz.	nc. Instruçã	Prazo
RTOOrd - 0011118-22.2015.5.18.0001	16/07/15	18/04/16	277
RTOOrd - 0011118-85.2016.5.18.0001	23/06/16	12/09/16	81
RTOOrd - 0011119-07.2015.5.18.0001	16/07/15	12/04/16	271
RTOOrd - 0011120-55.2016.5.18.0001	23/06/16	14/12/16	174
RTOOrd - 0011121-40.2016.5.18.0001	23/06/16	29/08/16	67
RTOOrd - 0011123-29.2015.5.18.0006	08/07/15	31/05/16	328
RTOOrd - 0011123-29.2015.5.18.0006	08/07/15	20/06/16	348
RTOOrd - 0011123-44.2015.5.18.0001	17/07/15	26/01/16	193
RTOOrd - 0011124-29.2015.5.18.0001	17/07/15	27/01/16	194
RTOOrd - 0011124-92.2016.5.18.0001	24/06/16	01/10/16	99
RTOOrd - 0011127-02.2016.5.18.0016	27/06/16	01/09/16	66
RTOOrd - 0011127-47.2016.5.18.0001	24/06/16	31/08/16	68
RTOOrd - 0011128-32.2016.5.18.0001	24/06/16	01/10/16	99
RTOOrd - 0011132-69.2016.5.18.0001	27/06/16	01/10/16	96
RTOOrd - 0011138-76.2016.5.18.0001	28/06/16	09/08/16	42
RTOOrd - 0011139-77.2015.5.18.0007	26/08/15	30/05/16	278
RTOOrd - 0011141-65.2015.5.18.0001	21/07/15	30/03/16	253
RTOOrd - 0011143-35.2015.5.18.0001	21/07/15	02/03/16	225
RTOOrd - 0011144-83.2016.5.18.0001	28/06/16	30/06/16	2
RTOOrd - 0011147-54.2015.5.18.0007	24/08/15	29/03/16	218
RTOOrd - 0011149-08.2016.5.18.0001	29/06/16	29/08/16	61
RTOOrd - 0011150-27.2015.5.18.0001	22/07/15	14/11/16	481
RTOOrd - 0011152-60.2016.5.18.0001	29/06/16	09/08/16	41
RTOOrd - 0011152-94.2015.5.18.0001	23/07/15	20/04/16	272
RTOOrd - 0011152-94.2015.5.18.0001	23/07/15	28/04/16	280

Legenda:

Ajuiz. Data do Ajuizamento;

Enc. da Instrução: Data da conclusão para proferir sentença;

Prazo: Quantidade de dias decorridos do ajuizamento até o encerramento da instrução.



PRAZO MÉDIO ENTRE O AJUIZAMENTO E O ENCERRAMENTO DA INSTRUÇÃO - 1ª VARA DO TRABALHO DE GOIÂNIA

1ª VARA DO TRABALHO DE GOIÂNIA

ORDINÁRIO

Qtd	Prazo Médio
1.075	227,67

Nr. Processo	Ajuiz.	nc. Instruçã	Prazo
RTOOrd - 0011153-79.2015.5.18.0001	23/07/15	02/02/16	194
RTOOrd - 0011154-64.2015.5.18.0001	23/07/15	28/04/16	280
RTOOrd - 0011154-64.2015.5.18.0001	23/07/15	29/04/16	281
RTOOrd - 0011155-15.2016.5.18.0001	29/06/16	19/10/16	112
RTOOrd - 0011156-34.2015.5.18.0001	24/07/15	09/08/16	382
RTOOrd - 0011158-67.2016.5.18.0001	30/06/16	16/08/16	47
RTOOrd - 0011163-89.2016.5.18.0001	30/06/16	29/07/16	29
RTOOrd - 0011163-89.2016.5.18.0001	30/06/16	08/08/16	39
RTOOrd - 0011165-59.2016.5.18.0001	30/06/16	17/08/16	48
RTOOrd - 0011167-48.2015.5.18.0006	08/07/15	01/07/16	359
RTOOrd - 0011169-96.2016.5.18.0001	30/06/16	31/08/16	62
RTOOrd - 0011173-70.2015.5.18.0001	28/07/15	09/06/16	317
RTOOrd - 0011173-70.2015.5.18.0001	28/07/15	20/06/16	328
RTOOrd - 0011176-25.2015.5.18.0001	28/07/15	08/04/16	255
RTOOrd - 0011178-92.2015.5.18.0001	29/07/15	04/04/16	250
RTOOrd - 0011180-28.2016.5.18.0001	03/07/16	29/08/16	57
RTOOrd - 0011180-62.2015.5.18.0001	29/07/15	19/05/16	295
RTOOrd - 0011180-96.2014.5.18.0001	23/07/14	23/06/16	701
RTOOrd - 0011180-96.2014.5.18.0001	23/07/14	12/10/16	812
RTOOrd - 0011183-17.2015.5.18.0001	30/07/15	25/05/16	300
RTOOrd - 0011183-17.2015.5.18.0001	30/07/15	31/05/16	306
RTOOrd - 0011184-02.2015.5.18.0001	30/07/15	11/04/16	256
RTOOrd - 0011184-02.2015.5.18.0001	30/07/15	27/04/16	272
RTOOrd - 0011186-69.2015.5.18.0001	30/07/15	05/05/16	280
RTOOrd - 0011187-54.2015.5.18.0001	30/07/15	27/05/16	302

Legenda:

Ajuiz. Data do Ajuizamento;

Enc. da Instrução: Data da conclusão para proferir sentença;

Prazo: Quantidade de dias decorridos do ajuizamento até o encerramento da instrução.



PRAZO MÉDIO ENTRE O AJUIZAMENTO E O ENCERRAMENTO DA INSTRUÇÃO - 1ª VARA DO TRABALHO DE GOIÂNIA

1ª VARA DO TRABALHO DE GOIÂNIA

ORDINÁRIO

Qtd	Prazo Médio
1.075	227,67

Nr. Processo	Ajuiz.	nc. Instruçã	Prazo
RTOOrd - 0011188-39.2015.5.18.0001	30/07/15	11/07/16	347
RTOOrd - 0011188-73.2014.5.18.0001	24/07/14	19/05/16	665
RTOOrd - 0011188-73.2014.5.18.0001	24/07/14	31/05/16	677
RTOOrd - 0011189-24.2015.5.18.0001	30/07/15	05/07/16	341
RTOOrd - 0011189-87.2016.5.18.0001	05/07/16	08/12/16	156
RTOOrd - 0011191-91.2015.5.18.0001	31/07/15	21/03/16	234
RTOOrd - 0011193-27.2016.5.18.0001	05/07/16	05/09/16	62
RTOOrd - 0011193-61.2015.5.18.0001	31/07/15	06/04/16	250
RTOOrd - 0011194-79.2015.5.18.0281	23/07/15	02/06/16	315
RTOOrd - 0011194-79.2015.5.18.0281	23/07/15	15/06/16	328
RTOOrd - 0011195-94.2016.5.18.0001	05/07/16	05/09/16	62
RTOOrd - 0011196-79.2016.5.18.0001	05/07/16	21/09/16	78
RTOOrd - 0011197-98.2015.5.18.0001	03/08/15	24/02/16	205
RTOOrd - 0011198-49.2016.5.18.0001	05/07/16	30/10/16	117
RTOOrd - 0011198-49.2016.5.18.0001	05/07/16	30/10/16	117
RTOOrd - 0011200-19.2016.5.18.0001	06/07/16	12/12/16	159
RTOOrd - 0011201-38.2015.5.18.0001	03/08/15	25/05/16	296
RTOOrd - 0011202-23.2015.5.18.0001	03/08/15	12/05/16	283
RTOOrd - 0011204-90.2015.5.18.0001	04/08/15	27/04/16	267
RTOOrd - 0011208-64.2014.5.18.0001	29/07/14	28/11/16	853
RTOOrd - 0011208-93.2016.5.18.0001	07/07/16	18/10/16	103
RTOOrd - 0011210-97.2015.5.18.0001	04/08/15	18/07/16	349
RTOOrd - 0011210-97.2015.5.18.0001	04/08/15	26/07/16	357
RTOOrd - 0011212-33.2016.5.18.0001	07/07/16	22/09/16	77
RTOOrd - 0011212-67.2015.5.18.0001	04/08/15	18/04/16	258

Legenda:
Ajuiz. Data do Ajuizamento;
Enc. da Instrução: Data da conclusão para proferir sentença;
Prazo: Quantidade de dias decorridos do ajuizamento até o encerramento da instrução.



PRAZO MÉDIO ENTRE O AJUIZAMENTO E O ENCERRAMENTO DA INSTRUÇÃO - 1ª VARA DO TRABALHO DE GOIÂNIA

1ª VARA DO TRABALHO DE GOIÂNIA

ORDINÁRIO

Qtd	Prazo Médio
1.075	227,67

Nr. Processo	Ajuiz.	nc. Instruçã	Prazo
RTOOrd - 0011213-86.2014.5.18.0001	29/07/14	12/01/16	532
RTOOrd - 0011213-86.2014.5.18.0001	29/07/14	19/01/16	539
RTOOrd - 0011214-37.2015.5.18.0001	05/08/15	28/04/16	267
RTOOrd - 0011218-40.2016.5.18.0001	08/07/16	25/11/16	140
RTOOrd - 0011220-10.2016.5.18.0001	08/07/16	13/12/16	158
RTOOrd - 0011222-77.2016.5.18.0001	11/07/16	22/09/16	73
RTOOrd - 0011223-62.2016.5.18.0001	11/07/16	16/12/16	158
RTOOrd - 0011224-47.2016.5.18.0001	11/07/16	04/10/16	85
RTOOrd - 0011225-32.2016.5.18.0001	11/07/16	08/09/16	59
RTOOrd - 0011226-17.2016.5.18.0001	11/07/16	18/07/16	7
RTOOrd - 0011230-88.2015.5.18.0001	07/08/15	08/08/16	367
RTOOrd - 0011232-24.2016.5.18.0001	12/07/16	22/09/16	72
RTOOrd - 0011236-61.2016.5.18.0001	12/07/16	22/09/16	72
RTOOrd - 0011238-31.2016.5.18.0001	12/07/16	22/09/16	72
RTOOrd - 0011239-63.2014.5.18.0008	11/03/15	18/07/16	495
RTOOrd - 0011243-87.2015.5.18.0001	11/08/15	12/07/16	336
RTOOrd - 0011244-72.2015.5.18.0001	11/08/15	25/03/16	227
RTOOrd - 0011253-19.2015.5.18.0006	24/07/15	01/04/16	252
RTOOrd - 0011253-97.2016.5.18.0001	14/07/16	13/12/16	152
RTOOrd - 0011255-67.2016.5.18.0001	14/07/16	12/09/16	60
RTOOrd - 0011259-07.2016.5.18.0001	15/07/16	13/09/16	60
RTOOrd - 0011262-59.2016.5.18.0001	16/07/16	27/09/16	73
RTOOrd - 0011262-93.2015.5.18.0001	13/08/15	09/06/16	301
RTOOrd - 0011263-78.2015.5.18.0001	13/08/15	06/04/16	237
RTOOrd - 0011263-78.2015.5.18.0001	13/08/15	21/06/16	313

Legenda:

Ajuiz. Data do Ajuizamento;

Enc. da Instrução: Data da conclusão para proferir sentença;

Prazo: Quantidade de dias decorridos do ajuizamento até o encerramento da instrução.



PRAZO MÉDIO ENTRE O AJUIZAMENTO E O ENCERRAMENTO DA INSTRUÇÃO - 1ª VARA DO TRABALHO DE GOIÂNIA

1ª VARA DO TRABALHO DE GOIÂNIA

ORDINÁRIO

Qtd	Prazo Médio
1.075	227,67

Nr. Processo	Ajuiz.	nc. Instruçã	Prazo
RTOOrd - 0011264-29.2016.5.18.0001	18/07/16	27/09/16	71
RTOOrd - 0011265-48.2015.5.18.0001	13/08/15	06/04/16	237
RTOOrd - 0011267-81.2016.5.18.0001	18/07/16	25/11/16	130
RTOOrd - 0011268-03.2015.5.18.0001	14/08/15	05/02/16	175
RTOOrd - 0011269-51.2016.5.18.0001	18/07/16	10/11/16	115
RTOOrd - 0011269-85.2015.5.18.0001	14/08/15	01/07/16	322
RTOOrd - 0011269-85.2015.5.18.0001	14/08/15	11/07/16	332
RTOOrd - 0011270-36.2016.5.18.0001	18/07/16	10/10/16	84
RTOOrd - 0011270-70.2015.5.18.0001	14/08/15	10/06/16	301
RTOOrd - 0011272-04.2015.5.18.0013	04/08/15	10/05/16	280
RTOOrd - 0011272-04.2015.5.18.0013	04/08/15	16/05/16	286
RTOOrd - 0011272-06.2016.5.18.0001	19/07/16	31/10/16	104
RTOOrd - 0011272-06.2016.5.18.0001	19/07/16	21/11/16	125
RTOOrd - 0011273-25.2015.5.18.0001	14/08/15	24/06/16	315
RTOOrd - 0011273-25.2015.5.18.0001	14/08/15	01/07/16	322
RTOOrd - 0011274-44.2014.5.18.0001	08/08/14	27/02/16	568
RTOOrd - 0011277-28.2016.5.18.0001	19/07/16	27/10/16	100
RTOOrd - 0011279-32.2015.5.18.0001	17/08/15	27/01/16	163
RTOOrd - 0011283-69.2015.5.18.0001	17/08/15	19/07/16	337
RTOOrd - 0011287-72.2016.5.18.0001	20/07/16	18/08/16	29
RTOOrd - 0011291-12.2016.5.18.0001	21/07/16	23/08/16	33
RTOOrd - 0011296-34.2016.5.18.0001	21/07/16	04/10/16	75
RTOOrd - 0011296-39.2013.5.18.0001	01/10/13	19/02/16	871
RTOOrd - 0011297-19.2016.5.18.0001	21/07/16	13/09/16	54
RTOOrd - 0011298-38.2015.5.18.0001	19/08/15	11/04/16	236

Legenda:
Ajuiz. Data do Ajuizamento;
Enc. da Instrução: Data da conclusão para proferir sentença;
Prazo: Quantidade de dias decorridos do ajuizamento até o encerramento da instrução.



PRAZO MÉDIO ENTRE O AJUIZAMENTO E O ENCERRAMENTO DA INSTRUÇÃO - 1ª VARA DO TRABALHO DE GOIÂNIA

1ª VARA DO TRABALHO DE GOIÂNIA

ORDINÁRIO

Qtd	Prazo Médio
1.075	227,67

Nr. Processo	Ajuiz.	nc. Instruçã	Prazo
RTOrd - 0011300-71.2016.5.18.0001	22/07/16	05/10/16	75
RTOrd - 0011304-11.2016.5.18.0001	22/07/16	24/11/16	125
RTOrd - 0011307-97.2015.5.18.0001	20/08/15	17/07/16	332
RTOrd - 0011309-33.2016.5.18.0001	23/07/16	25/07/16	2
RTOrd - 0011310-18.2016.5.18.0001	25/07/16	16/12/16	144
RTOrd - 0011312-85.2016.5.18.0001	25/07/16	05/10/16	72
RTOrd - 0011314-55.2016.5.18.0001	25/07/16	24/11/16	122
RTOrd - 0011317-10.2016.5.18.0001	25/07/16	10/11/16	108
RTOrd - 0011317-44.2015.5.18.0001	21/08/15	13/07/16	327
RTOrd - 0011317-44.2015.5.18.0001	21/08/15	26/07/16	340
RTOrd - 0011318-29.2015.5.18.0001	21/08/15	16/02/16	179
RTOrd - 0011319-48.2014.5.18.0001	15/08/14	08/04/16	602
RTOrd - 0011321-47.2016.5.18.0001	26/07/16	24/11/16	121
RTOrd - 0011322-32.2016.5.18.0001	26/07/16	06/10/16	72
RTOrd - 0011324-02.2016.5.18.0001	27/07/16	06/10/16	71
RTOrd - 0011324-57.2016.5.18.0015	26/07/16	20/10/16	86
RTOrd - 0011325-84.2016.5.18.0001	27/07/16	25/10/16	90
RTOrd - 0011326-06.2015.5.18.0001	24/08/15	29/04/16	249
RTOrd - 0011334-80.2015.5.18.0001	25/08/15	05/05/16	254
RTOrd - 0011334-80.2015.5.18.0001	25/08/15	11/05/16	260
RTOrd - 0011341-72.2015.5.18.0001	26/08/15	12/04/16	230
RTOrd - 0011342-23.2016.5.18.0001	29/07/16	25/10/16	88
RTOrd - 0011349-15.2016.5.18.0001	01/08/16	24/11/16	115
RTOrd - 0011349-49.2015.5.18.0001	27/08/15	28/11/16	459
RTOrd - 0011350-97.2016.5.18.0001	01/08/16	13/10/16	73

Legenda:
Ajuiz. Data do Ajuizamento;
Enc. da Instrução: Data da conclusão para proferir sentença;
Prazo: Quantidade de dias decorridos do ajuizamento até o encerramento da instrução.



PRAZO MÉDIO ENTRE O AJUIZAMENTO E O ENCERRAMENTO DA INSTRUÇÃO - 1ª VARA DO TRABALHO DE GOIÂNIA

1ª VARA DO TRABALHO DE GOIÂNIA

ORDINÁRIO

Qtd	Prazo Médio
1.075	227,67

Nr. Processo	Ajuiz.	nc. Instruçã	Prazo
RTOOrd - 0011359-93.2015.5.18.0001	28/08/15	07/07/16	314
RTOOrd - 0011361-29.2016.5.18.0001	02/08/16	08/08/16	6
RTOOrd - 0011364-81.2016.5.18.0001	02/08/16	08/11/16	98
RTOOrd - 0011364-81.2016.5.18.0001	02/08/16	21/11/16	111
RTOOrd - 0011370-74.2015.5.18.0017	27/08/15	28/01/16	154
RTOOrd - 0011371-10.2015.5.18.0001	31/08/15	18/10/16	414
RTOOrd - 0011373-77.2015.5.18.0001	31/08/15	23/03/16	205
RTOOrd - 0011373-77.2015.5.18.0001	31/08/15	04/04/16	217
RTOOrd - 0011374-62.2015.5.18.0001	31/08/15	09/01/16	131
RTOOrd - 0011380-35.2016.5.18.0001	04/08/16	25/10/16	82
RTOOrd - 0011382-05.2016.5.18.0001	05/08/16	25/10/16	81
RTOOrd - 0011382-39.2015.5.18.0001	01/09/15	11/11/16	437
RTOOrd - 0011382-39.2015.5.18.0001	01/09/15	23/11/16	449
RTOOrd - 0011383-24.2015.5.18.0001	01/09/15	07/04/16	219
RTOOrd - 0011384-72.2016.5.18.0001	05/08/16	19/10/16	75
RTOOrd - 0011385-57.2016.5.18.0001	05/08/16	07/11/16	94
RTOOrd - 0011386-42.2016.5.18.0001	05/08/16	19/10/16	75
RTOOrd - 0011387-27.2016.5.18.0001	05/08/16	10/10/16	66
RTOOrd - 0011389-56.2014.5.18.0004	23/10/14	30/06/16	616
RTOOrd - 0011389-94.2016.5.18.0001	05/08/16	08/11/16	95
RTOOrd - 0011396-23.2015.5.18.0001	02/09/15	16/11/16	441
RTOOrd - 0011397-71.2016.5.18.0001	08/08/16	08/11/16	92
RTOOrd - 0011397-96.2015.5.18.0004	26/08/15	19/10/16	420
RTOOrd - 0011401-11.2016.5.18.0001	09/08/16	17/11/16	100
RTOOrd - 0011405-19.2014.5.18.0001	01/09/14	14/04/16	591

Legenda:
Ajuiz. Data do Ajuizamento;
Enc. da Instrução: Data da conclusão para proferir sentença;
Prazo: Quantidade de dias decorridos do ajuizamento até o encerramento da instrução.



PRAZO MÉDIO ENTRE O AJUIZAMENTO E O ENCERRAMENTO DA INSTRUÇÃO - 1ª VARA DO TRABALHO DE GOIÂNIA

1ª VARA DO TRABALHO DE GOIÂNIA

ORDINÁRIO

Qtd	Prazo Médio
1.075	227,67

Nr. Processo	Ajuiz.	nc. Instruçã	Prazo
RTOrd - 0011410-07.2015.5.18.0001	04/09/15	16/09/16	378
RTOrd - 0011413-25.2016.5.18.0001	10/08/16	09/11/16	91
RTOrd - 0011413-59.2015.5.18.0001	04/09/15	31/08/16	362
RTOrd - 0011415-92.2016.5.18.0001	10/08/16	10/11/16	92
RTOrd - 0011417-96.2015.5.18.0001	08/09/15	07/11/16	426
RTOrd - 0011417-96.2015.5.18.0001	08/09/15	05/12/16	454
RTOrd - 0011420-51.2015.5.18.0001	08/09/15	29/11/16	448
RTOrd - 0011421-02.2016.5.18.0001	10/08/16	10/11/16	92
RTOrd - 0011423-06.2015.5.18.0001	09/09/15	02/09/16	359
RTOrd - 0011423-06.2015.5.18.0001	09/09/15	14/09/16	371
RTOrd - 0011427-09.2016.5.18.0001	11/08/16	10/11/16	91
RTOrd - 0011428-91.2016.5.18.0001	11/08/16	25/10/16	75
RTOrd - 0011431-46.2016.5.18.0001	12/08/16	26/08/16	14
RTOrd - 0011432-65.2015.5.18.0001	10/09/15	25/06/16	289
RTOrd - 0011436-05.2015.5.18.0001	10/09/15	05/02/16	148
RTOrd - 0011436-68.2016.5.18.0001	12/08/16	26/10/16	75
RTOrd - 0011437-24.2014.5.18.0001	04/09/14	14/04/16	588
RTOrd - 0011438-72.2015.5.18.0001	10/09/15	07/06/16	271
RTOrd - 0011442-12.2015.5.18.0001	11/09/15	10/05/16	242
RTOrd - 0011443-60.2016.5.18.0001	15/08/16	17/11/16	94
RTOrd - 0011443-94.2015.5.18.0001	11/09/15	19/04/16	221
RTOrd - 0011446-15.2016.5.18.0001	15/08/16	17/08/16	2
RTOrd - 0011447-97.2016.5.18.0001	16/08/16	17/11/16	93
RTOrd - 0011449-89.2015.5.18.0005	02/09/15	05/07/16	307
RTOrd - 0011450-52.2016.5.18.0001	16/08/16	27/10/16	72

Legenda:

Ajuiz. Data do Ajuizamento;

Enc. da Instrução: Data da conclusão para proferir sentença;

Prazo: Quantidade de dias decorridos do ajuizamento até o encerramento da instrução.



PRAZO MÉDIO ENTRE O AJUIZAMENTO E O ENCERRAMENTO DA INSTRUÇÃO - 1ª VARA DO TRABALHO DE GOIÂNIA

1ª VARA DO TRABALHO DE GOIÂNIA

ORDINÁRIO

Qtd	Prazo Médio
1.075	227,67

Nr. Processo	Ajuiz.	nc. Instruçã	Prazo
RTOOrd - 0011454-89.2016.5.18.0001	16/08/16	28/11/16	104
RTOOrd - 0011462-37.2014.5.18.0001	09/09/14	23/03/16	561
RTOOrd - 0011462-66.2016.5.18.0001	17/08/16	07/11/16	82
RTOOrd - 0011465-21.2016.5.18.0001	17/08/16	20/10/16	64
RTOOrd - 0011467-88.2016.5.18.0001	18/08/16	11/10/16	54
RTOOrd - 0011470-77.2015.5.18.0001	16/09/15	29/03/16	195
RTOOrd - 0011474-17.2015.5.18.0001	16/09/15	26/08/16	345
RTOOrd - 0011478-54.2015.5.18.0001	16/09/15	22/09/16	372
RTOOrd - 0011480-24.2015.5.18.0001	17/09/15	15/08/16	333
RTOOrd - 0011482-91.2015.5.18.0001	17/09/15	17/08/16	335
RTOOrd - 0011487-79.2016.5.18.0001	22/08/16	21/11/16	91
RTOOrd - 0011488-98.2015.5.18.0001	17/09/15	25/01/16	130
RTOOrd - 0011491-87.2014.5.18.0001	12/09/14	05/02/16	511
RTOOrd - 0011492-38.2015.5.18.0001	18/09/15	20/09/16	368
RTOOrd - 0011492-38.2015.5.18.0001	18/09/15	05/10/16	383
RTOOrd - 0011494-08.2015.5.18.0001	18/09/15	19/05/16	244
RTOOrd - 0011496-41.2016.5.18.0001	23/08/16	10/10/16	48
RTOOrd - 0011496-75.2015.5.18.0001	18/09/15	09/06/16	265
RTOOrd - 0011498-45.2015.5.18.0001	18/09/15	16/06/16	272
RTOOrd - 0011498-45.2015.5.18.0001	18/09/15	14/07/16	300
RTOOrd - 0011500-15.2015.5.18.0001	21/09/15	21/09/16	366
RTOOrd - 0011500-15.2015.5.18.0001	21/09/15	03/10/16	378
RTOOrd - 0011503-33.2016.5.18.0001	23/08/16	22/11/16	91
RTOOrd - 0011506-22.2015.5.18.0001	21/09/15	27/01/16	128
RTOOrd - 0011507-07.2015.5.18.0001	21/09/15	04/02/16	136

Legenda:
Ajuiz. Data do Ajuizamento;
Enc. da Instrução: Data da conclusão para proferir sentença;
Prazo: Quantidade de dias decorridos do ajuizamento até o encerramento da instrução.



PRAZO MÉDIO ENTRE O AJUIZAMENTO E O ENCERRAMENTO DA INSTRUÇÃO - 1ª VARA DO TRABALHO DE GOIÂNIA

1ª VARA DO TRABALHO DE GOIÂNIA

ORDINÁRIO

Qtd	Prazo Médio
1.075	227,67

Nr. Processo	Ajuiz.	nc. Instruçã	Prazo
RTOOrd - 0011512-29.2015.5.18.0001	22/09/15	31/05/16	252
RTOOrd - 0011514-96.2015.5.18.0001	22/09/15	15/10/16	389
RTOOrd - 0011515-81.2015.5.18.0001	22/09/15	27/02/16	158
RTOOrd - 0011521-54.2016.5.18.0001	26/08/16	16/12/16	112
RTOOrd - 0011529-31.2016.5.18.0001	28/08/16	23/11/16	87
RTOOrd - 0011530-16.2016.5.18.0001	28/08/16	20/09/16	23
RTOOrd - 0011533-68.2016.5.18.0001	29/08/16	24/11/16	87
RTOOrd - 0011538-27.2015.5.18.0001	24/09/15	02/06/16	252
RTOOrd - 0011539-12.2015.5.18.0001	24/09/15	19/07/16	299
RTOOrd - 0011540-94.2015.5.18.0001	24/09/15	23/06/16	273
RTOOrd - 0011544-34.2015.5.18.0001	25/09/15	11/11/16	413
RTOOrd - 0011544-34.2015.5.18.0001	25/09/15	30/11/16	432
RTOOrd - 0011547-86.2015.5.18.0001	25/09/15	19/10/16	390
RTOOrd - 0011552-74.2016.5.18.0001	31/08/16	12/09/16	12
RTOOrd - 0011554-78.2015.5.18.0001	28/09/15	21/10/16	389
RTOOrd - 0011556-48.2015.5.18.0001	28/09/15	16/06/16	262
RTOOrd - 0011556-48.2015.5.18.0001	28/09/15	20/06/16	266
RTOOrd - 0011558-81.2016.5.18.0001	31/08/16	16/11/16	77
RTOOrd - 0011559-91.2015.5.18.0004	03/09/15	29/07/16	330
RTOOrd - 0011559-91.2015.5.18.0004	03/09/15	08/08/16	340
RTOOrd - 0011564-25.2015.5.18.0001	29/09/15	07/07/16	282
RTOOrd - 0011564-59.2014.5.18.0001	24/09/14	24/03/16	547
RTOOrd - 0011568-28.2016.5.18.0001	02/09/16	12/09/16	10
RTOOrd - 0011570-32.2015.5.18.0001	30/09/15	24/03/16	176
RTOOrd - 0011571-17.2015.5.18.0001	30/09/15	20/07/16	294

Legenda:

Ajuiz. Data do Ajuizamento;

Enc. da Instrução: Data da conclusão para proferir sentença;

Prazo: Quantidade de dias decorridos do ajuizamento até o encerramento da instrução.



PRAZO MÉDIO ENTRE O AJUIZAMENTO E O ENCERRAMENTO DA INSTRUÇÃO - 1ª VARA DO TRABALHO DE GOIÂNIA

1ª VARA DO TRABALHO DE GOIÂNIA

ORDINÁRIO

Qtd	Prazo Médio
1.075	227,67

Nr. Processo	Ajuiz.	nc. Instruçã	Prazo
RTOrd - 0011571-17.2015.5.18.0001	30/09/15	04/08/16	309
RTOrd - 0011575-54.2015.5.18.0001	30/09/15	07/06/16	251
RTOrd - 0011576-73.2014.5.18.0001	25/09/14	02/03/16	524
RTOrd - 0011577-24.2015.5.18.0001	30/09/15	29/07/16	303
RTOrd - 0011577-24.2015.5.18.0001	30/09/15	19/08/16	324
RTOrd - 0011581-61.2015.5.18.0001	30/09/15	13/06/16	257
RTOrd - 0011583-65.2014.5.18.0001	26/09/14	01/02/16	493
RTOrd - 0011594-60.2015.5.18.0001	02/10/15	21/11/16	416
RTOrd - 0011598-63.2016.5.18.0001	09/09/16	13/12/16	95
RTOrd - 0011599-82.2015.5.18.0001	04/10/15	27/05/16	236
RTOrd - 0011599-82.2015.5.18.0001	04/10/15	02/06/16	242
RTOrd - 0011604-07.2015.5.18.0001	05/10/15	14/06/16	253
RTOrd - 0011606-11.2014.5.18.0001	01/10/14	06/09/16	706
RTOrd - 0011606-11.2014.5.18.0001	01/10/14	26/09/16	726
RTOrd - 0011606-40.2016.5.18.0001	09/09/16	02/12/16	84
RTOrd - 0011606-40.2016.5.18.0001	09/09/16	12/12/16	94
RTOrd - 0011606-74.2015.5.18.0001	05/10/15	14/06/16	253
RTOrd - 0011608-78.2014.5.18.0001	01/10/14	07/04/16	554
RTOrd - 0011608-78.2014.5.18.0001	01/10/14	27/04/16	574
RTOrd - 0011610-14.2015.5.18.0001	06/10/15	19/01/16	105
RTOrd - 0011611-62.2016.5.18.0001	12/09/16	05/12/16	84
RTOrd - 0011612-18.2014.5.18.0001	01/10/14	15/01/16	471
RTOrd - 0011614-85.2014.5.18.0001	01/10/14	17/03/16	533
RTOrd - 0011614-85.2014.5.18.0001	01/10/14	18/03/16	534
RTOrd - 0011616-21.2015.5.18.0001	06/10/15	16/06/16	254

Legenda:

Ajuiz. Data do Ajuizamento;

Enc. da Instrução: Data da conclusão para proferir sentença;

Prazo: Quantidade de dias decorridos do ajuizamento até o encerramento da instrução.



PRAZO MÉDIO ENTRE O AJUIZAMENTO E O ENCERRAMENTO DA INSTRUÇÃO - 1ª VARA DO TRABALHO DE GOIÂNIA

1ª VARA DO TRABALHO DE GOIÂNIA

ORDINÁRIO

Qtd	Prazo Médio
1.075	227,67

Nr. Processo	Ajuiz.	nc. Instruçã	Prazo
RTOrd - 0011621-09.2016.5.18.0001	13/09/16	05/12/16	83
RTOrd - 0011621-77.2014.5.18.0001	03/10/14	28/04/16	573
RTOrd - 0011622-28.2015.5.18.0001	07/10/15	01/07/16	268
RTOrd - 0011622-62.2014.5.18.0001	03/10/14	07/04/16	552
RTOrd - 0011622-62.2014.5.18.0001	03/10/14	13/04/16	558
RTOrd - 0011626-31.2016.5.18.0001	14/09/16	23/11/16	70
RTOrd - 0011631-53.2016.5.18.0001	14/09/16	17/11/16	64
RTOrd - 0011633-57.2015.5.18.0001	09/10/15	21/01/16	104
RTOrd - 0011635-27.2015.5.18.0001	09/10/15	09/08/16	305
RTOrd - 0011636-12.2015.5.18.0001	09/10/15	17/03/16	160
RTOrd - 0011638-16.2014.5.18.0001	07/10/14	10/02/16	491
RTOrd - 0011638-16.2014.5.18.0001	07/10/14	19/02/16	500
RTOrd - 0011639-64.2015.5.18.0001	09/10/15	20/08/16	316
RTOrd - 0011639-64.2015.5.18.0001	09/10/15	06/09/16	333
RTOrd - 0011642-19.2015.5.18.0001	13/10/15	04/07/16	265
RTOrd - 0011643-67.2016.5.18.0001	15/09/16	12/12/16	88
RTOrd - 0011644-86.2015.5.18.0001	13/10/15	07/07/16	268
RTOrd - 0011645-71.2015.5.18.0001	13/10/15	29/06/16	260
RTOrd - 0011650-93.2015.5.18.0001	14/10/15	05/07/16	265
RTOrd - 0011653-14.2016.5.18.0001	19/09/16	13/12/16	85
RTOrd - 0011653-48.2015.5.18.0001	14/10/15	30/06/16	260
RTOrd - 0011656-03.2015.5.18.0001	14/10/15	07/07/16	267
RTOrd - 0011656-03.2015.5.18.0001	14/10/15	29/07/16	289
RTOrd - 0011660-40.2015.5.18.0001	15/10/15	23/03/16	160
RTOrd - 0011661-88.2016.5.18.0001	20/09/16	14/12/16	85

Legenda:
Ajuiz. Data do Ajuizamento;
Enc. da Instrução: Data da conclusão para proferir sentença;
Prazo: Quantidade de dias decorridos do ajuizamento até o encerramento da instrução.



PRAZO MÉDIO ENTRE O AJUIZAMENTO E O ENCERRAMENTO DA INSTRUÇÃO - 1ª VARA DO TRABALHO DE GOIÂNIA

1ª VARA DO TRABALHO DE GOIÂNIA

ORDINÁRIO

Qtd	Prazo Médio
1.075	227,67

Nr. Processo	Ajuiz.	nc. Instruçã	Prazo
RTOOrd - 0011664-43.2016.5.18.0001	20/09/16	07/12/16	78
RTOOrd - 0011664-77.2015.5.18.0001	15/10/15	03/10/16	354
RTOOrd - 0011664-77.2015.5.18.0001	15/10/15	27/10/16	378
RTOOrd - 0011666-13.2016.5.18.0001	20/09/16	29/11/16	70
RTOOrd - 0011669-02.2015.5.18.0001	16/10/15	04/03/16	140
RTOOrd - 0011669-02.2015.5.18.0001	16/10/15	14/03/16	150
RTOOrd - 0011672-54.2015.5.18.0001	16/10/15	21/03/16	157
RTOOrd - 0011673-73.2014.5.18.0001	13/10/14	18/11/16	767
RTOOrd - 0011675-72.2016.5.18.0001	21/09/16	15/12/16	85
RTOOrd - 0011675-76.2015.5.18.0011	16/12/15	03/11/16	323
RTOOrd - 0011677-13.2014.5.18.0001	13/10/14	19/02/16	494
RTOOrd - 0011677-42.2016.5.18.0001	21/09/16	15/12/16	85
RTOOrd - 0011678-61.2015.5.18.0001	18/10/15	20/10/16	368
RTOOrd - 0011678-61.2015.5.18.0001	18/10/15	01/11/16	380
RTOOrd - 0011678-95.2014.5.18.0001	13/10/14	23/06/16	619
RTOOrd - 0011680-31.2015.5.18.0001	19/10/15	17/03/16	150
RTOOrd - 0011686-38.2015.5.18.0001	19/10/15	22/03/16	155
RTOOrd - 0011689-90.2015.5.18.0001	20/10/15	02/02/16	105
RTOOrd - 0011692-11.2016.5.18.0001	23/09/16	01/12/16	69
RTOOrd - 0011692-45.2015.5.18.0001	20/10/15	17/03/16	149
RTOOrd - 0011694-15.2015.5.18.0001	20/10/15	21/03/16	153
RTOOrd - 0011695-34.2014.5.18.0001	15/10/14	08/12/16	785
RTOOrd - 0011695-63.2016.5.18.0001	23/09/16	26/10/16	33
RTOOrd - 0011701-70.2016.5.18.0001	26/09/16	11/10/16	15
RTOOrd - 0011705-44.2015.5.18.0001	21/10/15	18/10/16	363

Legenda:

Ajuiz. Data do Ajuizamento;

Enc. da Instrução: Data da conclusão para proferir sentença;

Prazo: Quantidade de dias decorridos do ajuizamento até o encerramento da instrução.



PRAZO MÉDIO ENTRE O AJUIZAMENTO E O ENCERRAMENTO DA INSTRUÇÃO - 1ª VARA DO TRABALHO DE GOIÂNIA

1ª VARA DO TRABALHO DE GOIÂNIA

ORDINÁRIO

Qtd	Prazo Médio
1.075	227,67

Nr. Processo	Ajuiz.	nc. Instruçã	Prazo
RTOOrd - 0011706-17.2015.5.18.0005	15/10/15	30/06/16	259
RTOOrd - 0011707-14.2015.5.18.0001	22/10/15	24/06/16	246
RTOOrd - 0011708-96.2015.5.18.0001	22/10/15	25/04/16	186
RTOOrd - 0011717-29.2013.5.18.0001	13/12/13	22/10/16	1.044
RTOOrd - 0011717-29.2013.5.18.0001	13/12/13	06/11/16	1.059
RTOOrd - 0011717-58.2015.5.18.0001	23/10/15	11/04/16	171
RTOOrd - 0011720-13.2015.5.18.0001	23/10/15	18/04/16	178
RTOOrd - 0011720-76.2016.5.18.0001	28/09/16	01/12/16	64
RTOOrd - 0011722-80.2015.5.18.0001	23/10/15	11/07/16	262
RTOOrd - 0011722-80.2015.5.18.0001	23/10/15	26/07/16	277
RTOOrd - 0011724-50.2015.5.18.0001	23/10/15	11/07/16	262
RTOOrd - 0011727-05.2015.5.18.0001	26/10/15	18/07/16	266
RTOOrd - 0011727-05.2015.5.18.0001	26/10/15	18/07/16	266
RTOOrd - 0011729-72.2015.5.18.0001	26/10/15	31/08/16	310
RTOOrd - 0011732-27.2015.5.18.0001	26/10/15	28/01/16	94
RTOOrd - 0011734-94.2015.5.18.0001	26/10/15	05/07/16	253
RTOOrd - 0011744-41.2015.5.18.0001	28/10/15	19/07/16	265
RTOOrd - 0011746-11.2015.5.18.0001	28/10/15	02/12/16	401
RTOOrd - 0011746-11.2015.5.18.0001	28/10/15	14/12/16	413
RTOOrd - 0011748-15.2014.5.18.0001	23/10/14	05/09/16	683
RTOOrd - 0011748-15.2014.5.18.0001	23/10/14	20/09/16	698
RTOOrd - 0011748-44.2016.5.18.0001	03/10/16	07/12/16	65
RTOOrd - 0011754-51.2016.5.18.0001	03/10/16	07/12/16	65
RTOOrd - 0011755-70.2015.5.18.0001	29/10/15	28/07/16	273
RTOOrd - 0011757-40.2015.5.18.0001	29/10/15	27/01/16	90

Legenda:

Ajuiz. Data do Ajuizamento;

Enc. da Instrução: Data da conclusão para proferir sentença;

Prazo: Quantidade de dias decorridos do ajuizamento até o encerramento da instrução.



PRAZO MÉDIO ENTRE O AJUIZAMENTO E O ENCERRAMENTO DA INSTRUÇÃO - 1ª VARA DO TRABALHO DE GOIÂNIA

1ª VARA DO TRABALHO DE GOIÂNIA

ORDINÁRIO

Qtd	Prazo Médio
1.075	227,67

Nr. Processo	Ajuiz.	nc. Instruçã	Prazo
RTOrd - 0011759-10.2015.5.18.0001	29/10/15	26/04/16	180
RTOrd - 0011760-92.2015.5.18.0001	02/11/15	01/10/16	334
RTOrd - 0011762-28.2016.5.18.0001	04/10/16	06/10/16	2
RTOrd - 0011762-87.2014.5.18.0004	22/10/14	28/01/16	463
RTOrd - 0011765-85.2013.5.18.0001	27/12/13	19/03/16	813
RTOrd - 0011770-05.2016.5.18.0001	05/10/16	11/10/16	6
RTOrd - 0011773-91.2015.5.18.0001	04/11/15	18/05/16	196
RTOrd - 0011774-76.2015.5.18.0001	04/11/15	01/02/16	89
RTOrd - 0011776-12.2016.5.18.0001	06/10/16	13/12/16	68
RTOrd - 0011776-46.2015.5.18.0001	04/11/15	22/06/16	231
RTOrd - 0011778-79.2016.5.18.0001	06/10/16	05/12/16	60
RTOrd - 0011779-98.2015.5.18.0001	05/11/15	27/06/16	235
RTOrd - 0011783-38.2015.5.18.0001	05/11/15	16/02/16	103
RTOrd - 0011785-08.2015.5.18.0001	05/11/15	19/08/16	288
RTOrd - 0011788-60.2015.5.18.0001	06/11/15	08/05/16	184
RTOrd - 0011794-33.2016.5.18.0001	10/10/16	14/12/16	65
RTOrd - 0011796-37.2015.5.18.0001	06/11/15	29/02/16	115
RTOrd - 0011798-41.2014.5.18.0001	03/11/14	29/01/16	452
RTOrd - 0011802-44.2015.5.18.0001	09/11/15	22/08/16	287
RTOrd - 0011803-29.2015.5.18.0001	09/11/15	30/06/16	234
RTOrd - 0011807-33.2015.5.18.0012	07/12/15	03/02/16	58
RTOrd - 0011808-17.2016.5.18.0001	11/10/16	15/12/16	65
RTOrd - 0011808-51.2015.5.18.0001	10/11/15	04/10/16	329
RTOrd - 0011818-95.2015.5.18.0001	11/11/15	16/06/16	218
RTOrd - 0011818-95.2015.5.18.0001	11/11/15	20/06/16	222

Legenda:

Ajuiz. Data do Ajuizamento;

Enc. da Instrução: Data da conclusão para proferir sentença;

Prazo: Quantidade de dias decorridos do ajuizamento até o encerramento da instrução.



PRAZO MÉDIO ENTRE O AJUIZAMENTO E O ENCERRAMENTO DA INSTRUÇÃO - 1ª VARA DO TRABALHO DE GOIÂNIA

1ª VARA DO TRABALHO DE GOIÂNIA

ORDINÁRIO

Qtd	Prazo Médio
1.075	227,67

Nr. Processo	Ajuiz.	nc. Instruçã	Prazo
RTOOrd - 0011819-80.2015.5.18.0001	12/11/15	07/06/16	208
RTOOrd - 0011824-39.2014.5.18.0001	06/11/14	28/01/16	448
RTOOrd - 0011826-09.2014.5.18.0001	06/11/14	07/04/16	518
RTOOrd - 0011826-09.2014.5.18.0001	06/11/14	13/04/16	524
RTOOrd - 0011826-72.2015.5.18.0001	13/11/15	27/04/16	166
RTOOrd - 0011830-12.2015.5.18.0001	13/11/15	28/06/16	228
RTOOrd - 0011834-49.2015.5.18.0001	15/11/15	21/06/16	219
RTOOrd - 0011838-86.2015.5.18.0001	16/11/15	21/01/16	66
RTOOrd - 0011841-07.2016.5.18.0001	17/10/16	18/10/16	1
RTOOrd - 0011845-15.2014.5.18.0001	10/11/14	28/03/16	504
RTOOrd - 0011845-78.2015.5.18.0001	17/11/15	26/08/16	283
RTOOrd - 0011845-78.2015.5.18.0001	17/11/15	05/09/16	293
RTOOrd - 0011848-33.2015.5.18.0001	17/11/15	07/07/16	233
RTOOrd - 0011848-33.2015.5.18.0001	17/11/15	26/07/16	252
RTOOrd - 0011852-70.2015.5.18.0001	18/11/15	01/04/16	135
RTOOrd - 0011853-55.2015.5.18.0001	18/11/15	04/04/16	138
RTOOrd - 0011856-10.2015.5.18.0001	18/11/15	16/09/16	303
RTOOrd - 0011862-17.2015.5.18.0001	18/11/15	21/06/16	216
RTOOrd - 0011869-09.2015.5.18.0001	19/11/15	29/08/16	284
RTOOrd - 0011873-46.2015.5.18.0001	19/11/15	02/12/16	379
RTOOrd - 0011873-80.2014.5.18.0001	14/11/14	01/06/16	565
RTOOrd - 0011873-80.2014.5.18.0001	14/11/14	08/06/16	572
RTOOrd - 0011875-16.2015.5.18.0001	20/11/15	02/09/16	287
RTOOrd - 0011876-98.2015.5.18.0001	20/11/15	13/07/16	236
RTOOrd - 0011877-49.2016.5.18.0001	21/10/16	07/11/16	17

Legenda:

Ajuiz. Data do Ajuizamento;

Enc. da Instrução: Data da conclusão para proferir sentença;

Prazo: Quantidade de dias decorridos do ajuizamento até o encerramento da instrução.



PRAZO MÉDIO ENTRE O AJUIZAMENTO E O ENCERRAMENTO DA INSTRUÇÃO - 1ª VARA DO TRABALHO DE GOIÂNIA

1ª VARA DO TRABALHO DE GOIÂNIA

ORDINÁRIO

Qtd	Prazo Médio
1.075	227,67

Nr. Processo	Ajuiz.	nc. Instruçã	Prazo
RTOOrd - 0011878-68.2015.5.18.0001	20/11/15	06/10/16	321
RTOOrd - 0011879-53.2015.5.18.0001	22/11/15	30/06/16	221
RTOOrd - 0011885-60.2015.5.18.0001	23/11/15	08/11/16	351
RTOOrd - 0011886-45.2015.5.18.0001	23/11/15	04/08/16	255
RTOOrd - 0011886-45.2015.5.18.0001	23/11/15	19/08/16	270
RTOOrd - 0011887-30.2015.5.18.0001	23/11/15	23/11/16	366
RTOOrd - 0011891-04.2014.5.18.0001	18/11/14	24/05/16	553
RTOOrd - 0011891-04.2014.5.18.0001	18/11/14	09/06/16	569
RTOOrd - 0011894-22.2015.5.18.0001	24/11/15	21/03/16	118
RTOOrd - 0011895-07.2015.5.18.0001	24/11/15	23/11/16	365
RTOOrd - 0011895-07.2015.5.18.0001	24/11/15	25/11/16	367
RTOOrd - 0011898-59.2015.5.18.0001	25/11/15	27/01/16	63
RTOOrd - 0011899-35.2015.5.18.0004	29/10/15	14/06/16	229
RTOOrd - 0011899-96.2015.5.18.0016	12/01/16	04/07/16	174
RTOOrd - 0011903-81.2015.5.18.0001	25/11/15	23/02/16	90
RTOOrd - 0011905-51.2015.5.18.0001	26/11/15	09/12/16	379
RTOOrd - 0011911-58.2015.5.18.0001	28/11/15	31/08/16	277
RTOOrd - 0011911-58.2015.5.18.0001	28/11/15	13/09/16	290
RTOOrd - 0011912-43.2015.5.18.0001	30/11/15	02/02/16	64
RTOOrd - 0011918-50.2015.5.18.0001	30/11/15	26/07/16	239
RTOOrd - 0011920-20.2015.5.18.0001	01/12/15	05/05/16	156
RTOOrd - 0011922-87.2015.5.18.0001	01/12/15	02/02/16	63
RTOOrd - 0011924-23.2016.5.18.0001	30/10/16	12/11/16	13
RTOOrd - 0011927-12.2015.5.18.0001	01/12/15	19/07/16	231
RTOOrd - 0011928-60.2016.5.18.0001	31/10/16	04/11/16	4

Legenda:

Ajuiz. Data do Ajuizamento;

Enc. da Instrução: Data da conclusão para proferir sentença;

Prazo: Quantidade de dias decorridos do ajuizamento até o encerramento da instrução.



PRAZO MÉDIO ENTRE O AJUIZAMENTO E O ENCERRAMENTO DA INSTRUÇÃO - 1ª VARA DO TRABALHO DE GOIÂNIA

1ª VARA DO TRABALHO DE GOIÂNIA

ORDINÁRIO

Qtd	Prazo Médio
1.075	227,67

Nr. Processo	Ajuiz.	nc. Instruçã	Prazo
RTOOrd - 0011929-79.2015.5.18.0001	01/12/15	15/06/16	197
RTOOrd - 0011930-64.2015.5.18.0001	01/12/15	03/02/16	64
RTOOrd - 0011932-34.2015.5.18.0001	02/12/15	24/03/16	113
RTOOrd - 0011939-89.2016.5.18.0001	01/11/16	10/11/16	9
RTOOrd - 0011940-11.2015.5.18.0001	02/12/15	14/12/16	378
RTOOrd - 0011943-97.2014.5.18.0001	26/11/14	07/11/16	712
RTOOrd - 0011944-48.2015.5.18.0001	03/12/15	04/02/16	63
RTOOrd - 0011945-33.2015.5.18.0001	03/12/15	26/01/16	54
RTOOrd - 0011946-18.2015.5.18.0001	03/12/15	24/10/16	326
RTOOrd - 0011947-66.2016.5.18.0001	03/11/16	10/11/16	7
RTOOrd - 0011948-85.2015.5.18.0001	03/12/15	20/10/16	322
RTOOrd - 0011948-85.2015.5.18.0001	03/12/15	01/11/16	334
RTOOrd - 0011949-70.2015.5.18.0001	03/12/15	01/07/16	211
RTOOrd - 0011949-70.2015.5.18.0001	03/12/15	21/07/16	231
RTOOrd - 0011953-10.2015.5.18.0001	04/12/15	24/06/16	203
RTOOrd - 0011954-92.2015.5.18.0001	04/12/15	16/03/16	103
RTOOrd - 0011955-77.2015.5.18.0001	04/12/15	31/05/16	179
RTOOrd - 0011956-62.2015.5.18.0001	04/12/15	08/03/16	95
RTOOrd - 0011960-02.2015.5.18.0001	05/12/15	16/03/16	102
RTOOrd - 0011965-24.2015.5.18.0001	07/12/15	29/02/16	84
RTOOrd - 0011968-76.2015.5.18.0001	08/12/15	06/09/16	273
RTOOrd - 0011968-76.2015.5.18.0001	08/12/15	27/09/16	294
RTOOrd - 0011970-46.2015.5.18.0001	08/12/15	05/05/16	149
RTOOrd - 0011970-46.2015.5.18.0001	08/12/15	06/05/16	150
RTOOrd - 0011973-50.2015.5.18.0017	10/11/15	30/06/16	233

Legenda:

Ajuiz. Data do Ajuizamento;

Enc. da Instrução: Data da conclusão para proferir sentença;

Prazo: Quantidade de dias decorridos do ajuizamento até o encerramento da instrução.



PRAZO MÉDIO ENTRE O AJUIZAMENTO E O ENCERRAMENTO DA INSTRUÇÃO - 1ª VARA DO TRABALHO DE GOIÂNIA

1ª VARA DO TRABALHO DE GOIÂNIA

ORDINÁRIO

Qtd	Prazo Médio
1.075	227,67

Nr. Processo	Ajuiz.	nc. Instruçã	Prazo
RTOOrd - 0011974-49.2016.5.18.0001	07/11/16	12/12/16	35
RTOOrd - 0011974-83.2015.5.18.0001	08/12/15	18/04/16	132
RTOOrd - 0011974-83.2015.5.18.0001	08/12/15	28/04/16	142
RTOOrd - 0011976-53.2015.5.18.0001	09/12/15	08/08/16	243
RTOOrd - 0011977-38.2015.5.18.0001	09/12/15	30/06/16	204
RTOOrd - 0011978-23.2015.5.18.0001	09/12/15	17/03/16	99
RTOOrd - 0011980-90.2015.5.18.0001	09/12/15	08/08/16	243
RTOOrd - 0011982-60.2015.5.18.0001	09/12/15	22/03/16	104
RTOOrd - 0011988-67.2015.5.18.0001	10/12/15	21/03/16	102
RTOOrd - 0011990-37.2015.5.18.0001	11/12/15	21/03/16	101
RTOOrd - 0011993-89.2015.5.18.0001	11/12/15	01/02/16	52
RTOOrd - 0011996-44.2015.5.18.0001	12/12/15	28/04/16	138
RTOOrd - 0011998-14.2015.5.18.0001	12/12/15	12/07/16	213
RTOOrd - 0012002-33.2015.5.18.0007	09/12/15	30/05/16	173
RTOOrd - 0012002-51.2015.5.18.0001	14/12/15	16/06/16	185
RTOOrd - 0012003-36.2015.5.18.0001	14/12/15	02/03/16	79
RTOOrd - 0012003-36.2015.5.18.0001	14/12/15	04/03/16	81
RTOOrd - 0012006-25.2014.5.18.0001	05/12/14	08/02/16	430
RTOOrd - 0012006-25.2014.5.18.0001	05/12/14	18/02/16	440
RTOOrd - 0012006-88.2015.5.18.0001	14/12/15	20/09/16	281
RTOOrd - 0012007-10.2014.5.18.0001	05/12/14	22/03/16	473
RTOOrd - 0012008-58.2015.5.18.0001	15/12/15	19/04/16	126
RTOOrd - 0012008-58.2015.5.18.0001	15/12/15	06/05/16	143
RTOOrd - 0012009-43.2015.5.18.0001	15/12/15	02/02/16	49
RTOOrd - 0012010-28.2015.5.18.0001	15/12/15	28/03/16	104

Legenda:

Ajuiz. Data do Ajuizamento;

Enc. da Instrução: Data da conclusão para proferir sentença;

Prazo: Quantidade de dias decorridos do ajuizamento até o encerramento da instrução.



PRAZO MÉDIO ENTRE O AJUIZAMENTO E O ENCERRAMENTO DA INSTRUÇÃO - 1ª VARA DO TRABALHO DE GOIÂNIA

1ª VARA DO TRABALHO DE GOIÂNIA

ORDINÁRIO

Qtd	Prazo Médio
1.075	227,67

Nr. Processo	Ajuiz.	nc. Instruçã	Prazo
RTOOrd - 0012012-32.2014.5.18.0001	08/12/14	25/08/16	626
RTOOrd - 0012014-65.2015.5.18.0001	15/12/15	12/05/16	149
RTOOrd - 0012015-84.2014.5.18.0001	08/12/14	29/02/16	448
RTOOrd - 0012022-42.2015.5.18.0001	16/12/15	11/01/16	26
RTOOrd - 0012027-98.2014.5.18.0001	10/12/14	19/07/16	587
RTOOrd - 0012031-04.2015.5.18.0001	17/12/15	09/08/16	236
RTOOrd - 0012033-71.2015.5.18.0001	17/12/15	08/11/16	327
RTOOrd - 0012035-41.2015.5.18.0001	18/12/15	11/02/16	55
RTOOrd - 0012038-59.2016.5.18.0001	18/11/16	15/12/16	27
RTOOrd - 0012038-93.2015.5.18.0001	18/12/15	01/08/16	227
RTOOrd - 0012039-15.2014.5.18.0001	11/12/14	21/07/16	588
RTOOrd - 0012039-15.2014.5.18.0001	11/12/14	04/08/16	602
RTOOrd - 0012040-63.2015.5.18.0001	18/12/15	29/03/16	102
RTOOrd - 0012047-55.2015.5.18.0001	23/12/15	11/02/16	50
RTOOrd - 0012052-77.2015.5.18.0001	29/12/15	17/08/16	232
RTOOrd - 0012054-47.2015.5.18.0001	30/12/15	20/01/16	21
RTOOrd - 0012054-81.2014.5.18.0001	16/12/14	30/06/16	562
RTOOrd - 0012055-32.2015.5.18.0001	31/12/15	26/04/16	117
RTOOrd - 0012056-51.2014.5.18.0001	17/12/14	16/02/16	426
RTOOrd - 0012057-84.2015.5.18.0006	04/12/15	29/02/16	87
RTOOrd - 0012069-50.2014.5.18.0001	19/12/14	07/04/16	475
RTOOrd - 0012069-50.2014.5.18.0001	19/12/14	14/04/16	482
RTOOrd - 0012072-05.2014.5.18.0001	19/12/14	19/04/16	487
RTOOrd - 0012072-05.2014.5.18.0001	19/12/14	28/04/16	496
RTOOrd - 0012088-56.2014.5.18.0001	27/12/14	12/01/16	381

Legenda:

Ajuiz. Data do Ajuizamento;

Enc. da Instrução: Data da conclusão para proferir sentença;

Prazo: Quantidade de dias decorridos do ajuizamento até o encerramento da instrução.



PRAZO MÉDIO ENTRE O AJUIZAMENTO E O ENCERRAMENTO DA INSTRUÇÃO - 1ª VARA DO TRABALHO DE GOIÂNIA

1ª VARA DO TRABALHO DE GOIÂNIA

ORDINÁRIO

Qtd	Prazo Médio
1.075	227,67

Nr. Processo	Ajuiz.	nc. Instruçã	Prazo
RTOrd - 0012088-56.2014.5.18.0001	27/12/14	15/01/16	384
RTOrd - 0012091-02.2014.5.18.0004	26/01/15	26/04/16	456
RTOrd - 0012091-02.2014.5.18.0004	26/01/15	29/04/16	459
RTOrd - 0012092-23.2015.5.18.0013	15/12/15	21/07/16	219
RTOrd - 0012103-76.2015.5.18.0005	16/12/15	26/03/16	101
RTOrd - 0012103-76.2015.5.18.0005	16/12/15	05/04/16	111
RTOrd - 0012112-38.2015.5.18.0005	18/12/15	01/04/16	105
RTOrd - 0012136-54.2015.5.18.0009	30/01/16	20/04/16	81
RTOrd - 0012139-31.2014.5.18.0013	01/12/14	06/09/16	645

Legenda:

Ajuiz. Data do Ajuizamento;

Enc. da Instrução: Data da conclusão para proferir sentença;

Prazo: Quantidade de dias decorridos do ajuizamento até o encerramento da instrução.



PRAZO MÉDIO ENTRE O AJUIZAMENTO E O ENCERRAMENTO DA INSTRUÇÃO - 1ª VARA DO TRABALHO DE GOIÂNIA

Data do encerramento da instrução entre 1/1/2016 e 31/12/2016 23:59:59

Sem magistrado

ORDINÁRIO

Qtd	Prazo Médio
1.075	227,67

Nr. Processo	Ajuiz.	nc. Instruçã	Prazo
ACC - 0010267-80.2015.5.18.0001	16/02/15	29/03/16	407
ACC - 0010792-28.2016.5.18.0001	04/05/16	09/05/16	5
ACC - 0010793-13.2016.5.18.0001	04/05/16	09/05/16	5
ACC - 0010796-65.2016.5.18.0001	04/05/16	09/05/16	5
ACC - 0011418-47.2016.5.18.0001	10/08/16	07/11/16	89
ACC - 0011957-47.2015.5.18.0001	04/12/15	02/03/16	89
ACum - 0010328-04.2016.5.18.0001	26/02/16	20/07/16	145
ACum - 0010452-84.2016.5.18.0001	15/03/16	21/09/16	190
ACum - 0010452-84.2016.5.18.0001	15/03/16	26/09/16	195
ACum - 0010519-49.2016.5.18.0001	24/03/16	13/08/16	142
ACum - 0010520-34.2016.5.18.0001	24/03/16	24/09/16	184
ACum - 0010522-04.2016.5.18.0001	24/03/16	05/10/16	195
ACum - 0010539-40.2016.5.18.0001	29/03/16	14/09/16	169
ACum - 0011700-22.2015.5.18.0001	21/10/15	03/02/16	105
Arrest - 0011840-41.2015.5.18.0006	28/10/15	22/06/16	238
Arrest - 0011943-15.2015.5.18.0017	10/11/15	25/05/16	197
Caulnom - 0010836-47.2016.5.18.0001	09/05/16	13/05/16	4
ConPag - 0010006-81.2016.5.18.0001	05/01/16	31/03/16	86
ConPag - 0010014-58.2016.5.18.0001	07/01/16	31/03/16	84
ConPag - 0010043-79.2014.5.18.0001	13/01/14	18/02/16	766
ConPag - 0010095-07.2016.5.18.0001	22/01/16	25/02/16	34
ConPag - 0010509-39.2015.5.18.0001	30/03/15	13/01/16	289

Legenda:

Ajuiz. Data do Ajuizamento;

Enc. da Instrução: Data da conclusão para proferir sentença;

Prazo: Quantidade de dias decorridos do ajuizamento até o encerramento da instrução.



PRAZO MÉDIO ENTRE O AJUIZAMENTO E O ENCERRAMENTO DA INSTRUÇÃO - 1ª VARA DO TRABALHO DE GOIÂNIA

Sem magistrado

ORDINÁRIO

Qtd	Prazo Médio
1.075	227,67

Nr. Processo	Ajuiz.	nc. Instruçã	Prazo
ConPag - 0010548-02.2016.5.18.0001	29/03/16	06/06/16	69
ConPag - 0010594-93.2013.5.18.0001	22/05/13	04/03/16	1.017
ConPag - 0010643-32.2016.5.18.0001	12/04/16	21/06/16	70
ConPag - 0010728-18.2016.5.18.0001	25/04/16	29/06/16	65
ConPag - 0010928-25.2016.5.18.0001	24/05/16	13/07/16	50
ConPag - 0011027-92.2016.5.18.0001	09/06/16	31/08/16	83
ConPag - 0011117-03.2016.5.18.0001	23/06/16	24/08/16	62
ConPag - 0011140-46.2016.5.18.0001	28/06/16	16/08/16	49
ConPag - 0011145-05.2015.5.18.0001	21/07/15	19/01/16	182
ConPag - 0011156-97.2016.5.18.0001	29/06/16	09/08/16	41
ConPag - 0011510-25.2016.5.18.0001	24/08/16	18/11/16	86
ConPag - 0011644-52.2016.5.18.0001	15/09/16	24/11/16	70
ConPag - 0011942-39.2015.5.18.0014	18/11/15	10/05/16	174
ConPag - 0012007-73.2015.5.18.0001	14/12/15	18/01/16	35
ConPag - 0012032-86.2015.5.18.0001	17/12/15	29/03/16	103
CProt - 0010278-75.2016.5.18.0001	19/02/16	23/02/16	4
ET - 0010114-13.2016.5.18.0001	26/01/16	07/04/16	72
ET - 0010167-91.2016.5.18.0001	02/02/16	18/03/16	45
ET - 0010322-31.2015.5.18.0001	27/02/15	02/02/16	340
ET - 0010332-41.2016.5.18.0001	26/02/16	05/04/16	39
ET - 0010398-21.2016.5.18.0001	07/03/16	07/04/16	31
ET - 0010432-93.2016.5.18.0001	11/03/16	13/04/16	33
ET - 0010865-97.2016.5.18.0001	12/05/16	05/10/16	146
ET - 0010970-74.2016.5.18.0001	01/06/16	24/08/16	84
ET - 0011136-09.2016.5.18.0001	27/06/16	17/08/16	51

Legenda:
Ajuiz. Data do Ajuizamento;
Enc. da Instrução: Data da conclusão para proferir sentença;
Prazo: Quantidade de dias decorridos do ajuizamento até o encerramento da instrução.



PRAZO MÉDIO ENTRE O AJUIZAMENTO E O ENCERRAMENTO DA INSTRUÇÃO - 1ª VARA DO TRABALHO DE GOIÂNIA

Sem magistrado

ORDINÁRIO

Qtd	Prazo Médio
1.075	227,67

Nr. Processo	Ajuiz.	nc. Instruçã	Prazo
ET - 0011196-40.2016.5.18.0014	08/07/16	05/08/16	28
ET - 0011271-21.2016.5.18.0001	19/07/16	08/08/16	20
ET - 0011277-62.2015.5.18.0001	17/08/15	18/02/16	185
ET - 0011348-30.2016.5.18.0001	29/07/16	08/11/16	102
ET - 0011406-33.2016.5.18.0001	09/08/16	13/09/16	35
ET - 0011424-54.2016.5.18.0001	11/08/16	14/09/16	34
ET - 0011430-61.2016.5.18.0001	11/08/16	03/11/16	84
ET - 0011445-30.2016.5.18.0001	15/08/16	27/10/16	73
ET - 0011493-86.2016.5.18.0001	22/08/16	26/08/16	4
ET - 0011494-71.2016.5.18.0001	22/08/16	16/09/16	25
ET - 0011494-71.2016.5.18.0001	22/08/16	11/10/16	50
ET - 0011751-96.2016.5.18.0001	03/10/16	05/10/16	2
ET - 0011810-21.2015.5.18.0001	10/11/15	13/01/16	64
ET - 0011962-69.2015.5.18.0001	07/12/15	10/05/16	155
HoTrEx - 0011750-14.2016.5.18.0001	03/10/16	06/10/16	3
Monito - 0011115-67.2015.5.18.0001	16/07/15	23/02/16	222
MS - 0010174-83.2016.5.18.0001	03/02/16	15/03/16	41
MS - 0011375-13.2016.5.18.0001	04/08/16	05/08/16	1
MS - 0011523-24.2016.5.18.0001	26/08/16	29/08/16	3
MS - 0011736-30.2016.5.18.0001	30/09/16	06/10/16	6
Pet - 0010112-43.2016.5.18.0001	25/01/16	28/01/16	3
Pet - 0010178-23.2016.5.18.0001	04/02/16	17/10/16	256
Pet - 0010358-39.2016.5.18.0001	01/03/16	10/05/16	70
Pet - 0010578-37.2016.5.18.0001	04/04/16	23/06/16	80
Pet - 0010821-42.2016.5.18.0013	12/05/16	16/05/16	4

Legenda:

Ajuiz. Data do Ajuizamento;

Enc. da Instrução: Data da conclusão para proferir sentença;

Prazo: Quantidade de dias decorridos do ajuizamento até o encerramento da instrução.



PRAZO MÉDIO ENTRE O AJUIZAMENTO E O ENCERRAMENTO DA INSTRUÇÃO - 1ª VARA DO TRABALHO DE GOIÂNIA

Sem magistrado

ORDINÁRIO

Qtd	Prazo Médio
1.075	227,67

Nr. Processo	Ajuiz.	nc. Instruçã	Prazo
Pet - 0011872-61.2015.5.18.0001	19/11/15	28/01/16	70
Pet - 0012049-25.2015.5.18.0001	26/12/15	19/04/16	115
Pet - 0012049-25.2015.5.18.0001	26/12/15	13/06/16	170
Pet - 0012049-25.2015.5.18.0001	26/12/15	29/06/16	186
RTAlç - 0010221-57.2016.5.18.0001	12/02/16	02/06/16	111
RTAlç - 0010221-57.2016.5.18.0001	12/02/16	13/06/16	122
RTAlç - 0010254-47.2016.5.18.0001	17/02/16	23/06/16	127
RTAlç - 0010501-28.2016.5.18.0001	22/03/16	07/06/16	77
RTAlç - 0010534-18.2016.5.18.0001	28/03/16	23/05/16	56
RTAlç - 0010595-73.2016.5.18.0001	05/04/16	16/06/16	72
RTAlç - 0010747-24.2016.5.18.0001	27/04/16	30/08/16	125
RTAlç - 0010747-24.2016.5.18.0001	27/04/16	06/09/16	132
RTAlç - 0010750-76.2016.5.18.0001	27/04/16	22/06/16	56
RTAlç - 0010765-45.2016.5.18.0001	28/04/16	30/08/16	124
RTAlç - 0010765-45.2016.5.18.0001	28/04/16	06/09/16	131
RTAlç - 0010845-09.2016.5.18.0001	10/05/16	20/07/16	71
RTAlç - 0010854-68.2016.5.18.0001	11/05/16	04/07/16	54
RTAlç - 0010879-75.2016.5.18.0003	11/07/16	12/09/16	63
RTAlç - 0010904-94.2016.5.18.0001	19/05/16	04/07/16	46
RTAlç - 0010976-81.2016.5.18.0001	01/06/16	07/06/16	6
RTAlç - 0011037-39.2016.5.18.0001	10/06/16	17/10/16	129
RTAlç - 0011096-27.2016.5.18.0001	21/06/16	08/12/16	170
RTAlç - 0011159-52.2016.5.18.0001	30/06/16	09/11/16	132
RTAlç - 0011177-10.2015.5.18.0001	29/07/15	24/02/16	210
RTAlç - 0011190-72.2016.5.18.0001	05/07/16	26/08/16	52

Legenda:

Ajuiz. Data do Ajuizamento;

Enc. da Instrução: Data da conclusão para proferir sentença;

Prazo: Quantidade de dias decorridos do ajuizamento até o encerramento da instrução.



PRAZO MÉDIO ENTRE O AJUIZAMENTO E O ENCERRAMENTO DA INSTRUÇÃO - 1ª VARA DO TRABALHO DE GOIÂNIA

Sem magistrado

ORDINÁRIO

Qtd	Prazo Médio
1.075	227,67

Nr. Processo	Ajuiz.	nc. Instruçã	Prazo
RTAlç - 0011191-57.2016.5.18.0001	05/07/16	25/11/16	143
RTAlç - 0011191-57.2016.5.18.0001	05/07/16	05/12/16	153
RTAlç - 0011268-66.2016.5.18.0001	18/07/16	01/10/16	75
RTAlç - 0011284-20.2016.5.18.0001	20/07/16	03/10/16	75
RTAlç - 0011354-37.2016.5.18.0001	01/08/16	13/10/16	73
RTAlç - 0011383-87.2016.5.18.0001	05/08/16	12/09/16	38
RTAlç - 0011410-70.2016.5.18.0001	10/08/16	21/09/16	42
RTAlç - 0011453-04.2016.5.18.0002	05/09/16	01/12/16	87
RTAlç - 0011517-17.2016.5.18.0001	25/08/16	30/11/16	97
RTAlç - 0011549-22.2016.5.18.0001	31/08/16	28/11/16	89
RTAlç - 0011550-41.2015.5.18.0001	26/09/15	26/01/16	122
RTAlç - 0011619-39.2016.5.18.0001	13/09/16	13/12/16	91
RTAlç - 0011662-73.2016.5.18.0001	20/09/16	29/11/16	70
RTAlç - 0011732-90.2016.5.18.0001	29/09/16	01/12/16	63
RTAlç - 0011802-10.2016.5.18.0001	11/10/16	14/12/16	64
RTAlç - 0011928-94.2015.5.18.0001	01/12/15	22/03/16	112
RTAlç - 0011951-40.2015.5.18.0001	04/12/15	26/01/16	53
RTAlç - 0011991-22.2015.5.18.0001	11/12/15	07/03/16	87
RTAlç - 0012027-64.2015.5.18.0001	17/12/15	21/06/16	187
RTAlç - 0012028-49.2015.5.18.0001	17/12/15	19/05/16	154
RTOrd - 0001898-05.2012.5.18.0001	18/09/12	04/04/16	1.294
RTOrd - 0002530-31.2012.5.18.0001	13/12/12	14/06/16	1.279
RTOrd - 0010002-44.2016.5.18.0001	04/01/16	22/09/16	262
RTOrd - 0010004-14.2016.5.18.0001	05/01/16	18/07/16	195
RTOrd - 0010005-96.2016.5.18.0001	05/01/16	16/08/16	224

Legenda:

Ajuiz. Data do Ajuizamento;

Enc. da Instrução: Data da conclusão para proferir sentença;

Prazo: Quantidade de dias decorridos do ajuizamento até o encerramento da instrução.



PRAZO MÉDIO ENTRE O AJUIZAMENTO E O ENCERRAMENTO DA INSTRUÇÃO - 1ª VARA DO TRABALHO DE GOIÂNIA

Sem magistrado

ORDINÁRIO

Qtd	Prazo Médio
1.075	227,67

Nr. Processo	Ajuiz.	nc. Instruçã	Prazo
RTOrd - 0010008-51.2016.5.18.0001	06/01/16	31/03/16	85
RTOrd - 0010016-28.2016.5.18.0001	07/01/16	19/09/16	256
RTOrd - 0010018-95.2016.5.18.0001	08/01/16	04/04/16	87
RTOrd - 0010019-80.2016.5.18.0001	09/01/16	15/02/16	37
RTOrd - 0010022-35.2016.5.18.0001	11/01/16	04/04/16	84
RTOrd - 0010023-11.2016.5.18.0004	26/02/16	06/04/16	40
RTOrd - 0010023-20.2016.5.18.0001	11/01/16	22/03/16	71
RTOrd - 0010029-61.2015.5.18.0001	09/01/15	30/03/16	446
RTOrd - 0010033-64.2016.5.18.0001	12/01/16	16/02/16	35
RTOrd - 0010034-49.2016.5.18.0001	12/01/16	29/03/16	77
RTOrd - 0010035-34.2016.5.18.0001	12/01/16	17/02/16	36
RTOrd - 0010036-53.2015.5.18.0001	12/01/15	17/11/16	675
RTOrd - 0010036-53.2015.5.18.0001	12/01/15	25/11/16	683
RTOrd - 0010037-20.2015.5.18.0007	04/02/15	15/02/16	376
RTOrd - 0010037-20.2015.5.18.0007	04/02/15	25/02/16	386
RTOrd - 0010039-71.2016.5.18.0001	13/01/16	15/01/16	2
RTOrd - 0010040-56.2016.5.18.0001	14/01/16	05/04/16	82
RTOrd - 0010041-41.2016.5.18.0001	14/01/16	05/04/16	82
RTOrd - 0010044-30.2015.5.18.0001	13/01/15	25/02/16	408
RTOrd - 0010045-15.2015.5.18.0001	13/01/15	11/08/16	576
RTOrd - 0010047-48.2016.5.18.0001	14/01/16	20/10/16	280
RTOrd - 0010048-67.2015.5.18.0001	14/01/15	17/02/16	399
RTOrd - 0010050-03.2016.5.18.0001	15/01/16	15/12/16	335
RTOrd - 0010053-55.2016.5.18.0001	15/01/16	17/02/16	33
RTOrd - 0010054-40.2016.5.18.0001	16/01/16	13/05/16	118

Legenda:
Ajuiz. Data do Ajuizamento;
Enc. da Instrução: Data da conclusão para proferir sentença;
Prazo: Quantidade de dias decorridos do ajuizamento até o encerramento da instrução.



PRAZO MÉDIO ENTRE O AJUIZAMENTO E O ENCERRAMENTO DA INSTRUÇÃO - 1ª VARA DO TRABALHO DE GOIÂNIA

Sem magistrado

ORDINÁRIO

Qtd	Prazo Médio
1.075	227,67

Nr. Processo	Ajuiz.	nc. Instruçã	Prazo
RTOOrd - 0010058-77.2016.5.18.0001	18/01/16	16/06/16	150
RTOOrd - 0010058-77.2016.5.18.0001	18/01/16	20/06/16	154
RTOOrd - 0010059-62.2016.5.18.0001	18/01/16	19/02/16	32
RTOOrd - 0010065-69.2016.5.18.0001	19/01/16	19/02/16	31
RTOOrd - 0010070-91.2016.5.18.0001	19/01/16	29/09/16	254
RTOOrd - 0010070-91.2016.5.18.0001	19/01/16	17/10/16	272
RTOOrd - 0010073-46.2016.5.18.0001	19/01/16	15/02/16	27
RTOOrd - 0010074-31.2016.5.18.0001	19/01/16	07/04/16	79
RTOOrd - 0010074-65.2015.5.18.0001	19/01/15	23/05/16	490
RTOOrd - 0010075-16.2016.5.18.0001	19/01/16	17/11/16	303
RTOOrd - 0010076-98.2016.5.18.0001	19/01/16	16/09/16	241
RTOOrd - 0010078-05.2015.5.18.0001	19/01/15	03/03/16	409
RTOOrd - 0010078-68.2016.5.18.0001	20/01/16	03/10/16	257
RTOOrd - 0010078-68.2016.5.18.0001	20/01/16	04/11/16	289
RTOOrd - 0010081-23.2016.5.18.0001	20/01/16	27/10/16	281
RTOOrd - 0010087-30.2016.5.18.0001	21/01/16	17/02/16	27
RTOOrd - 0010090-82.2016.5.18.0001	21/01/16	14/06/16	145
RTOOrd - 0010092-52.2016.5.18.0001	21/01/16	26/04/16	96
RTOOrd - 0010092-52.2016.5.18.0001	21/01/16	06/05/16	106
RTOOrd - 0010093-37.2016.5.18.0001	21/01/16	23/02/16	33
RTOOrd - 0010098-59.2016.5.18.0001	22/01/16	28/09/16	250
RTOOrd - 0010100-29.2016.5.18.0001	22/01/16	13/04/16	82
RTOOrd - 0010102-96.2016.5.18.0001	22/01/16	02/05/16	101
RTOOrd - 0010104-66.2016.5.18.0001	22/01/16	28/04/16	97
RTOOrd - 0010105-51.2016.5.18.0001	22/01/16	30/03/16	68

Legenda:

Ajuiz. Data do Ajuizamento;

Enc. da Instrução: Data da conclusão para proferir sentença;

Prazo: Quantidade de dias decorridos do ajuizamento até o encerramento da instrução.



PRAZO MÉDIO ENTRE O AJUIZAMENTO E O ENCERRAMENTO DA INSTRUÇÃO - 1ª VARA DO TRABALHO DE GOIÂNIA

Sem magistrado

ORDINÁRIO

Qtd	Prazo Médio
1.075	227,67

Nr. Processo	Ajuiz.	nc. Instruçã	Prazo
RTOOrd - 0010106-36.2016.5.18.0001	22/01/16	06/10/16	258
RTOOrd - 0010106-36.2016.5.18.0001	22/01/16	25/10/16	277
RTOOrd - 0010108-06.2016.5.18.0001	25/01/16	11/02/16	17
RTOOrd - 0010108-74.2014.5.18.0001	22/01/14	21/07/16	911
RTOOrd - 0010109-88.2016.5.18.0001	25/01/16	05/05/16	101
RTOOrd - 0010111-58.2016.5.18.0001	25/01/16	08/12/16	318
RTOOrd - 0010116-80.2016.5.18.0001	26/01/16	14/10/16	262
RTOOrd - 0010122-24.2015.5.18.0001	26/01/15	12/04/16	442
RTOOrd - 0010122-24.2015.5.18.0001	26/01/15	14/04/16	444
RTOOrd - 0010126-27.2016.5.18.0001	27/01/16	14/10/16	261
RTOOrd - 0010127-12.2016.5.18.0001	27/01/16	25/02/16	29
RTOOrd - 0010127-46.2015.5.18.0001	26/01/15	25/05/16	485
RTOOrd - 0010127-46.2015.5.18.0001	26/01/15	08/06/16	499
RTOOrd - 0010130-64.2016.5.18.0001	27/01/16	28/10/16	275
RTOOrd - 0010132-34.2016.5.18.0001	27/01/16	30/06/16	155
RTOOrd - 0010132-34.2016.5.18.0001	27/01/16	14/07/16	169
RTOOrd - 0010133-19.2016.5.18.0001	27/01/16	29/02/16	33
RTOOrd - 0010134-04.2016.5.18.0001	27/01/16	16/08/16	202
RTOOrd - 0010137-05.2016.5.18.0018	02/02/16	15/02/16	13
RTOOrd - 0010137-56.2016.5.18.0001	28/01/16	31/03/16	63
RTOOrd - 0010140-11.2016.5.18.0001	29/01/16	04/02/16	6
RTOOrd - 0010141-93.2016.5.18.0001	29/01/16	09/03/16	40
RTOOrd - 0010144-48.2016.5.18.0001	29/01/16	30/06/16	153
RTOOrd - 0010147-03.2016.5.18.0001	29/01/16	29/07/16	182
RTOOrd - 0010148-85.2016.5.18.0001	29/01/16	15/10/16	260

Legenda:

Ajuiz. Data do Ajuizamento;

Enc. da Instrução: Data da conclusão para proferir sentença;

Prazo: Quantidade de dias decorridos do ajuizamento até o encerramento da instrução.



PRAZO MÉDIO ENTRE O AJUIZAMENTO E O ENCERRAMENTO DA INSTRUÇÃO - 1ª VARA DO TRABALHO DE GOIÂNIA

Sem magistrado

ORDINÁRIO

Qtd	Prazo Médio
1.075	227,67

Nr. Processo	Ajuiz.	nc. Instruçã	Prazo
RTOOrd - 0010149-07.2015.5.18.0001	28/01/15	29/04/16	457
RTOOrd - 0010149-07.2015.5.18.0001	28/01/15	06/05/16	464
RTOOrd - 0010150-55.2016.5.18.0001	29/01/16	08/11/16	284
RTOOrd - 0010150-55.2016.5.18.0001	29/01/16	18/11/16	294
RTOOrd - 0010154-29.2015.5.18.0001	29/01/15	07/12/16	678
RTOOrd - 0010154-92.2016.5.18.0001	30/01/16	01/10/16	245
RTOOrd - 0010154-92.2016.5.18.0001	30/01/16	11/10/16	255
RTOOrd - 0010160-02.2016.5.18.0001	01/02/16	20/04/16	79
RTOOrd - 0010161-84.2016.5.18.0001	01/02/16	02/03/16	30
RTOOrd - 0010163-54.2016.5.18.0001	02/02/16	02/03/16	29
RTOOrd - 0010164-39.2016.5.18.0001	02/02/16	17/11/16	289
RTOOrd - 0010164-39.2016.5.18.0001	02/02/16	12/12/16	314
RTOOrd - 0010164-85.2016.5.18.0018	02/02/16	05/02/16	3
RTOOrd - 0010165-24.2016.5.18.0001	02/02/16	10/03/16	37
RTOOrd - 0010166-09.2016.5.18.0001	02/02/16	12/02/16	10
RTOOrd - 0010166-55.2016.5.18.0018	03/02/16	05/02/16	2
RTOOrd - 0010167-40.2016.5.18.0018	05/02/16	15/11/16	284
RTOOrd - 0010168-76.2016.5.18.0001	02/02/16	19/09/16	230
RTOOrd - 0010169-61.2016.5.18.0001	02/02/16	16/08/16	196
RTOOrd - 0010169-95.2015.5.18.0001	30/01/15	09/11/16	649
RTOOrd - 0010169-95.2015.5.18.0001	30/01/15	18/11/16	658
RTOOrd - 0010171-31.2016.5.18.0001	02/02/16	03/03/16	30
RTOOrd - 0010172-16.2016.5.18.0001	02/02/16	21/07/16	170
RTOOrd - 0010178-69.2016.5.18.0018	05/02/16	17/02/16	12
RTOOrd - 0010179-42.2015.5.18.0001	31/01/15	31/03/16	425

Legenda:
Ajuiz. Data do Ajuizamento;
Enc. da Instrução: Data da conclusão para proferir sentença;
Prazo: Quantidade de dias decorridos do ajuizamento até o encerramento da instrução.



**PRAZO MÉDIO ENTRE O AJUIZAMENTO E O
ENCERRAMENTO DA INSTRUÇÃO - 1ª VARA DO
TRABALHO DE GOIÂNIA**

Sem magistrado

ORDINÁRIO

Qtd	Prazo Médio
1.075	227,67

Nr. Processo	Ajuiz.	nc. Instruçã	Prazo
RTOOrd - 0010180-90.2016.5.18.0001	04/02/16	16/03/16	41
RTOOrd - 0010180-90.2016.5.18.0001	04/02/16	16/03/16	41
RTOOrd - 0010184-30.2016.5.18.0001	04/02/16	28/10/16	267
RTOOrd - 0010184-30.2016.5.18.0001	04/02/16	18/11/16	288
RTOOrd - 0010185-15.2016.5.18.0001	04/02/16	03/06/16	120
RTOOrd - 0010185-15.2016.5.18.0001	04/02/16	17/06/16	134
RTOOrd - 0010189-52.2016.5.18.0001	05/02/16	09/03/16	33
RTOOrd - 0010191-22.2016.5.18.0001	05/02/16	16/03/16	40
RTOOrd - 0010193-89.2016.5.18.0001	05/02/16	24/06/16	140
RTOOrd - 0010193-89.2016.5.18.0001	05/02/16	04/07/16	150
RTOOrd - 0010200-03.2015.5.18.0006	05/02/15	29/03/16	418
RTOOrd - 0010200-03.2015.5.18.0006	05/02/15	08/04/16	428
RTOOrd - 0010201-48.2015.5.18.0083	07/05/15	12/08/16	463
RTOOrd - 0010202-51.2016.5.18.0001	09/02/16	06/05/16	87
RTOOrd - 0010206-88.2016.5.18.0001	10/02/16	20/10/16	253
RTOOrd - 0010206-88.2016.5.18.0001	10/02/16	01/11/16	265
RTOOrd - 0010207-73.2016.5.18.0001	10/02/16	14/03/16	33
RTOOrd - 0010208-58.2016.5.18.0001	10/02/16	04/03/16	23
RTOOrd - 0010212-95.2016.5.18.0001	11/02/16	30/06/16	140
RTOOrd - 0010212-95.2016.5.18.0001	11/02/16	14/07/16	154
RTOOrd - 0010215-50.2016.5.18.0001	11/02/16	01/06/16	111
RTOOrd - 0010215-50.2016.5.18.0001	11/02/16	08/06/16	118
RTOOrd - 0010217-20.2016.5.18.0001	11/02/16	04/03/16	22
RTOOrd - 0010220-72.2016.5.18.0001	12/02/16	27/04/16	75
RTOOrd - 0010222-42.2016.5.18.0001	12/02/16	26/04/16	74

Legenda:

Ajuiz. Data do Ajuizamento;

Enc. da Instrução: Data da conclusão para proferir sentença;

Prazo: Quantidade de dias decorridos do ajuizamento até o encerramento da instrução.



PRAZO MÉDIO ENTRE O AJUIZAMENTO E O ENCERRAMENTO DA INSTRUÇÃO - 1ª VARA DO TRABALHO DE GOIÂNIA

Sem magistrado

ORDINÁRIO

Qtd	Prazo Médio
1.075	227,67

Nr. Processo	Ajuiz.	nc. Instruçã	Prazo
RTOOrd - 0010229-34.2016.5.18.0001	15/02/16	05/04/16	50
RTOOrd - 0010231-35.2015.5.18.0002	19/02/15	02/11/16	622
RTOOrd - 0010231-35.2015.5.18.0002	19/02/15	21/11/16	641
RTOOrd - 0010232-23.2015.5.18.0001	10/02/15	03/02/16	358
RTOOrd - 0010233-71.2016.5.18.0001	15/02/16	19/03/16	33
RTOOrd - 0010235-41.2016.5.18.0001	15/02/16	16/03/16	30
RTOOrd - 0010236-26.2016.5.18.0001	15/02/16	17/11/16	276
RTOOrd - 0010238-93.2016.5.18.0001	15/02/16	19/02/16	4
RTOOrd - 0010239-78.2016.5.18.0001	15/02/16	31/05/16	106
RTOOrd - 0010239-78.2016.5.18.0001	15/02/16	11/07/16	147
RTOOrd - 0010245-22.2015.5.18.0001	11/02/15	28/10/16	625
RTOOrd - 0010245-22.2015.5.18.0001	11/02/15	21/11/16	649
RTOOrd - 0010248-40.2016.5.18.0001	16/02/16	17/11/16	275
RTOOrd - 0010248-40.2016.5.18.0001	16/02/16	01/12/16	289
RTOOrd - 0010249-25.2016.5.18.0001	16/02/16	14/03/16	27
RTOOrd - 0010254-81.2015.5.18.0001	12/02/15	28/04/16	441
RTOOrd - 0010254-81.2015.5.18.0001	12/02/15	02/05/16	445
RTOOrd - 0010255-32.2016.5.18.0001	17/02/16	30/05/16	103
RTOOrd - 0010256-17.2016.5.18.0001	17/02/16	28/04/16	71
RTOOrd - 0010258-21.2015.5.18.0001	13/02/15	04/03/16	385
RTOOrd - 0010258-21.2015.5.18.0001	13/02/15	14/03/16	395
RTOOrd - 0010259-69.2016.5.18.0001	17/02/16	16/03/16	28
RTOOrd - 0010260-54.2016.5.18.0001	17/02/16	09/11/16	266
RTOOrd - 0010260-54.2016.5.18.0001	17/02/16	18/11/16	275
RTOOrd - 0010264-91.2016.5.18.0001	18/02/16	29/02/16	11

Legenda:

Ajuiz. Data do Ajuizamento;

Enc. da Instrução: Data da conclusão para proferir sentença;

Prazo: Quantidade de dias decorridos do ajuizamento até o encerramento da instrução.



PRAZO MÉDIO ENTRE O AJUIZAMENTO E O ENCERRAMENTO DA INSTRUÇÃO - 1ª VARA DO TRABALHO DE GOIÂNIA

Sem magistrado

ORDINÁRIO

Qtd	Prazo Médio
1.075	227,67

Nr. Processo	Ajuiz.	nc. Instruçã	Prazo
RTOrd - 0010267-46.2016.5.18.0001	18/02/16	22/06/16	125
RTOrd - 0010268-31.2016.5.18.0001	18/02/16	23/11/16	279
RTOrd - 0010268-31.2016.5.18.0001	18/02/16	30/11/16	286
RTOrd - 0010268-65.2015.5.18.0001	17/02/15	01/02/16	349
RTOrd - 0010269-15.2013.5.18.0003	17/06/14	10/08/16	785
RTOrd - 0010270-98.2016.5.18.0001	18/02/16	21/07/16	154
RTOrd - 0010270-98.2016.5.18.0001	18/02/16	04/08/16	168
RTOrd - 0010273-53.2016.5.18.0001	19/02/16	18/03/16	28
RTOrd - 0010273-87.2015.5.18.0001	18/02/15	29/08/16	558
RTOrd - 0010276-08.2016.5.18.0001	19/02/16	02/05/16	73
RTOrd - 0010276-42.2015.5.18.0001	19/02/15	30/10/16	619
RTOrd - 0010277-27.2015.5.18.0001	19/02/15	19/05/16	455
RTOrd - 0010282-49.2015.5.18.0001	20/02/15	17/03/16	391
RTOrd - 0010283-61.2016.5.18.0013	15/04/16	25/04/16	10
RTOrd - 0010283-61.2016.5.18.0013	10/05/16	21/11/16	195
RTOrd - 0010285-67.2016.5.18.0001	22/02/16	21/03/16	28
RTOrd - 0010289-07.2016.5.18.0001	22/02/16	08/12/16	290
RTOrd - 0010291-74.2016.5.18.0001	22/02/16	21/06/16	120
RTOrd - 0010292-59.2016.5.18.0001	23/02/16	31/10/16	251
RTOrd - 0010293-44.2016.5.18.0001	23/02/16	26/08/16	185
RTOrd - 0010293-44.2016.5.18.0001	23/02/16	05/09/16	195
RTOrd - 0010297-81.2016.5.18.0001	23/02/16	01/04/16	38
RTOrd - 0010300-70.2015.5.18.0001	24/02/15	09/06/16	471
RTOrd - 0010301-21.2016.5.18.0001	23/02/16	07/10/16	227
RTOrd - 0010302-06.2016.5.18.0001	23/02/16	18/10/16	238

Legenda:
Ajuiz. Data do Ajuizamento;
Enc. da Instrução: Data da conclusão para proferir sentença;
Prazo: Quantidade de dias decorridos do ajuizamento até o encerramento da instrução.



PRAZO MÉDIO ENTRE O AJUIZAMENTO E O ENCERRAMENTO DA INSTRUÇÃO - 1ª VARA DO TRABALHO DE GOIÂNIA

Sem magistrado

ORDINÁRIO

Qtd	Prazo Médio
1.075	227,67

Nr. Processo	Ajuiz.	nc. Instruçã	Prazo
RTOOrd - 0010303-25.2015.5.18.0001	25/02/15	17/03/16	386
RTOOrd - 0010304-73.2016.5.18.0001	24/02/16	03/05/16	69
RTOOrd - 0010305-92.2015.5.18.0001	25/02/15	20/04/16	420
RTOOrd - 0010310-17.2015.5.18.0001	26/02/15	15/02/16	354
RTOOrd - 0010310-17.2015.5.18.0001	26/02/15	20/05/16	449
RTOOrd - 0010311-65.2016.5.18.0001	24/02/16	01/03/16	6
RTOOrd - 0010313-35.2016.5.18.0001	24/02/16	12/04/16	48
RTOOrd - 0010313-69.2015.5.18.0001	26/02/15	14/02/16	353
RTOOrd - 0010313-69.2015.5.18.0001	26/02/15	24/02/16	363
RTOOrd - 0010314-20.2016.5.18.0001	24/02/16	28/10/16	247
RTOOrd - 0010314-20.2016.5.18.0001	24/02/16	23/11/16	273
RTOOrd - 0010314-54.2015.5.18.0001	26/02/15	28/01/16	336
RTOOrd - 0010315-39.2015.5.18.0001	11/06/15	07/12/16	545
RTOOrd - 0010316-87.2016.5.18.0001	24/02/16	04/05/16	70
RTOOrd - 0010321-46.2015.5.18.0001	27/02/15	12/05/16	440
RTOOrd - 0010322-94.2016.5.18.0001	25/02/16	19/10/16	237
RTOOrd - 0010324-64.2016.5.18.0001	25/02/16	04/05/16	69
RTOOrd - 0010327-19.2016.5.18.0001	25/02/16	01/04/16	36
RTOOrd - 0010329-86.2016.5.18.0001	26/02/16	01/04/16	35
RTOOrd - 0010330-71.2016.5.18.0001	26/02/16	07/09/16	194
RTOOrd - 0010336-78.2016.5.18.0001	27/02/16	08/11/16	255
RTOOrd - 0010336-78.2016.5.18.0001	27/02/16	25/11/16	272
RTOOrd - 0010338-48.2016.5.18.0001	28/02/16	05/05/16	67
RTOOrd - 0010340-18.2016.5.18.0001	29/02/16	05/05/16	66
RTOOrd - 0010341-37.2015.5.18.0001	04/03/15	12/02/16	345

Legenda:
Ajuiz. Data do Ajuizamento;
Enc. da Instrução: Data da conclusão para proferir sentença;
Prazo: Quantidade de dias decorridos do ajuizamento até o encerramento da instrução.



PRAZO MÉDIO ENTRE O AJUIZAMENTO E O ENCERRAMENTO DA INSTRUÇÃO - 1ª VARA DO TRABALHO DE GOIÂNIA

Sem magistrado

ORDINÁRIO

Qtd	Prazo Médio
1.075	227,67

Nr. Processo	Ajuiz.	nc. Instruçã	Prazo
RTOOrd - 0010344-55.2016.5.18.0001	29/02/16	23/09/16	207
RTOOrd - 0010346-25.2016.5.18.0001	29/02/16	05/05/16	66
RTOOrd - 0010348-92.2016.5.18.0001	01/03/16	16/11/16	260
RTOOrd - 0010352-32.2016.5.18.0001	01/03/16	10/05/16	70
RTOOrd - 0010354-02.2016.5.18.0001	01/03/16	02/06/16	93
RTOOrd - 0010356-69.2016.5.18.0001	01/03/16	07/07/16	128
RTOOrd - 0010356-69.2016.5.18.0001	01/03/16	21/07/16	142
RTOOrd - 0010356-69.2016.5.18.0001	01/03/16	21/07/16	142
RTOOrd - 0010357-54.2016.5.18.0001	01/03/16	08/04/16	38
RTOOrd - 0010358-73.2015.5.18.0001	06/03/15	15/04/16	406
RTOOrd - 0010359-24.2016.5.18.0001	01/03/16	08/04/16	38
RTOOrd - 0010364-46.2016.5.18.0001	02/03/16	28/07/16	148
RTOOrd - 0010367-35.2015.5.18.0001	06/03/15	24/06/16	476
RTOOrd - 0010367-98.2016.5.18.0001	02/03/16	30/11/16	273
RTOOrd - 0010368-54.2014.5.18.0001	27/02/14	08/01/16	680
RTOOrd - 0010368-54.2014.5.18.0001	27/02/14	15/01/16	687
RTOOrd - 0010374-27.2015.5.18.0001	09/03/15	17/02/16	345
RTOOrd - 0010374-27.2015.5.18.0001	09/03/15	19/02/16	347
RTOOrd - 0010374-90.2016.5.18.0001	03/03/16	28/07/16	147
RTOOrd - 0010376-60.2016.5.18.0001	03/03/16	18/04/16	46
RTOOrd - 0010381-82.2016.5.18.0001	04/03/16	08/06/16	96
RTOOrd - 0010382-04.2015.5.18.0001	10/03/15	01/04/16	388
RTOOrd - 0010383-52.2016.5.18.0001	04/03/16	13/04/16	40
RTOOrd - 0010385-22.2016.5.18.0001	04/03/16	13/04/16	40
RTOOrd - 0010387-89.2016.5.18.0001	04/03/16	13/04/16	40

Legenda:

Ajuiz. Data do Ajuizamento;

Enc. da Instrução: Data da conclusão para proferir sentença;

Prazo: Quantidade de dias decorridos do ajuizamento até o encerramento da instrução.



PRAZO MÉDIO ENTRE O AJUIZAMENTO E O ENCERRAMENTO DA INSTRUÇÃO - 1ª VARA DO TRABALHO DE GOIÂNIA

Sem magistrado

ORDINÁRIO

Qtd	Prazo Médio
1.075	227,67

Nr. Processo	Ajuiz.	nc. Instruçã	Prazo
RTOOrd - 0010391-29.2016.5.18.0001	04/03/16	13/12/16	284
RTOOrd - 0010394-81.2016.5.18.0001	07/03/16	11/05/16	65
RTOOrd - 0010395-66.2016.5.18.0001	07/03/16	29/06/16	114
RTOOrd - 0010396-85.2015.5.18.0001	12/03/15	27/07/16	503
RTOOrd - 0010396-85.2015.5.18.0001	12/03/15	04/08/16	511
RTOOrd - 0010409-50.2016.5.18.0001	09/03/16	07/04/16	29
RTOOrd - 0010412-05.2016.5.18.0001	09/03/16	14/10/16	219
RTOOrd - 0010413-63.2016.5.18.0009	13/04/16	18/04/16	5
RTOOrd - 0010413-87.2016.5.18.0001	09/03/16	08/06/16	91
RTOOrd - 0010414-09.2015.5.18.0001	16/03/15	25/03/16	375
RTOOrd - 0010415-57.2016.5.18.0001	09/03/16	28/03/16	19
RTOOrd - 0010416-42.2016.5.18.0001	09/03/16	03/05/16	55
RTOOrd - 0010422-49.2016.5.18.0001	10/03/16	28/10/16	232
RTOOrd - 0010423-34.2016.5.18.0001	10/03/16	25/05/16	76
RTOOrd - 0010433-15.2015.5.18.0001	18/03/15	01/07/16	471
RTOOrd - 0010434-39.2016.5.18.0009	15/04/16	19/04/16	4
RTOOrd - 0010436-33.2016.5.18.0001	14/03/16	24/11/16	255
RTOOrd - 0010436-33.2016.5.18.0001	14/03/16	30/11/16	261
RTOOrd - 0010440-70.2016.5.18.0001	14/03/16	07/12/16	268
RTOOrd - 0010444-10.2016.5.18.0001	14/03/16	16/05/16	63
RTOOrd - 0010445-92.2016.5.18.0001	14/03/16	25/05/16	72
RTOOrd - 0010446-14.2015.5.18.0001	20/03/15	19/05/16	426
RTOOrd - 0010448-81.2015.5.18.0001	20/03/15	19/05/16	426
RTOOrd - 0010450-17.2016.5.18.0001	15/03/16	27/04/16	43
RTOOrd - 0010454-30.2016.5.18.0009	14/04/16	18/04/16	4

Legenda:

Ajuiz. Data do Ajuizamento;

Enc. da Instrução: Data da conclusão para proferir sentença;

Prazo: Quantidade de dias decorridos do ajuizamento até o encerramento da instrução.



PRAZO MÉDIO ENTRE O AJUIZAMENTO E O ENCERRAMENTO DA INSTRUÇÃO - 1ª VARA DO TRABALHO DE GOIÂNIA

Sem magistrado

ORDINÁRIO

Qtd	Prazo Médio
1.075	227,67

Nr. Processo	Ajuiz.	nc. Instruçã	Prazo
RTOOrd - 0010454-30.2016.5.18.0009	18/05/16	18/12/16	214
RTOOrd - 0010455-10.2014.5.18.0001	17/03/14	06/04/16	751
RTOOrd - 0010455-10.2014.5.18.0001	17/03/14	13/04/16	758
RTOOrd - 0010456-24.2016.5.18.0001	15/03/16	06/12/16	266
RTOOrd - 0010456-24.2016.5.18.0001	15/03/16	14/12/16	274
RTOOrd - 0010458-91.2016.5.18.0001	16/03/16	29/11/16	258
RTOOrd - 0010459-13.2015.5.18.0001	23/03/15	12/04/16	386
RTOOrd - 0010460-61.2016.5.18.0001	16/03/16	02/12/16	261
RTOOrd - 0010460-61.2016.5.18.0001	16/03/16	15/12/16	274
RTOOrd - 0010461-46.2016.5.18.0001	16/03/16	13/06/16	89
RTOOrd - 0010462-36.2013.5.18.0001	01/05/13	06/10/16	1.254
RTOOrd - 0010463-16.2016.5.18.0001	16/03/16	13/07/16	119
RTOOrd - 0010464-98.2016.5.18.0001	16/03/16	17/11/16	246
RTOOrd - 0010465-83.2016.5.18.0001	16/03/16	18/04/16	33
RTOOrd - 0010466-68.2016.5.18.0001	16/03/16	17/05/16	62
RTOOrd - 0010470-08.2016.5.18.0001	17/03/16	17/05/16	61
RTOOrd - 0010471-66.2016.5.18.0009	18/05/16	14/09/16	119
RTOOrd - 0010473-94.2015.5.18.0001	24/03/15	23/06/16	457
RTOOrd - 0010475-30.2016.5.18.0001	17/03/16	01/06/16	76
RTOOrd - 0010476-15.2016.5.18.0001	17/03/16	24/11/16	252
RTOOrd - 0010476-15.2016.5.18.0001	17/03/16	06/12/16	264
RTOOrd - 0010478-82.2016.5.18.0001	18/03/16	09/08/16	144
RTOOrd - 0010480-52.2016.5.18.0001	18/03/16	10/08/16	145
RTOOrd - 0010482-22.2016.5.18.0001	18/03/16	18/05/16	61
RTOOrd - 0010487-44.2016.5.18.0001	19/03/16	02/06/16	75

Legenda:
Ajuiz. Data do Ajuizamento;
Enc. da Instrução: Data da conclusão para proferir sentença;
Prazo: Quantidade de dias decorridos do ajuizamento até o encerramento da instrução.



PRAZO MÉDIO ENTRE O AJUIZAMENTO E O ENCERRAMENTO DA INSTRUÇÃO - 1ª VARA DO TRABALHO DE GOIÂNIA

Sem magistrado

ORDINÁRIO

Qtd	Prazo Médio
1.075	227,67

Nr. Processo	Ajuiz.	nc. Instruçã	Prazo
RTOOrd - 0010487-78.2015.5.18.0001	26/03/15	24/05/16	425
RTOOrd - 0010487-78.2015.5.18.0001	26/03/15	22/09/16	546
RTOOrd - 0010488-29.2016.5.18.0001	21/03/16	14/12/16	268
RTOOrd - 0010489-14.2016.5.18.0001	21/03/16	09/08/16	141
RTOOrd - 0010490-72.2016.5.18.0009	15/04/16	19/04/16	4
RTOOrd - 0010492-66.2016.5.18.0001	21/03/16	04/05/16	44
RTOOrd - 0010493-51.2016.5.18.0001	21/03/16	11/06/16	82
RTOOrd - 0010494-36.2016.5.18.0001	21/03/16	22/08/16	154
RTOOrd - 0010495-55.2015.5.18.0001	27/03/15	02/06/16	433
RTOOrd - 0010495-55.2015.5.18.0001	27/03/15	09/06/16	440
RTOOrd - 0010495-94.2016.5.18.0009	10/05/16	17/11/16	191
RTOOrd - 0010496-79.2016.5.18.0009	14/04/16	18/04/16	4
RTOOrd - 0010497-64.2016.5.18.0009	23/05/16	14/09/16	114
RTOOrd - 0010498-62.2015.5.18.0016	17/04/15	06/06/16	416
RTOOrd - 0010502-81.2014.5.18.0001	23/03/14	28/03/16	736
RTOOrd - 0010504-80.2016.5.18.0001	22/03/16	22/11/16	245
RTOOrd - 0010508-48.2015.5.18.0003	23/04/15	05/02/16	288
RTOOrd - 0010510-87.2016.5.18.0001	23/03/16	19/05/16	57
RTOOrd - 0010512-57.2016.5.18.0001	23/03/16	06/06/16	75
RTOOrd - 0010514-27.2016.5.18.0001	23/03/16	09/08/16	139
RTOOrd - 0010514-27.2016.5.18.0001	23/03/16	18/08/16	148
RTOOrd - 0010514-61.2015.5.18.0001	31/03/15	28/01/16	303
RTOOrd - 0010514-61.2015.5.18.0001	31/03/15	30/03/16	365
RTOOrd - 0010516-31.2015.5.18.0001	31/03/15	29/03/16	364
RTOOrd - 0010518-64.2016.5.18.0001	24/03/16	23/05/16	60

Legenda:

Ajuiz. Data do Ajuizamento;

Enc. da Instrução: Data da conclusão para proferir sentença;

Prazo: Quantidade de dias decorridos do ajuizamento até o encerramento da instrução.



PRAZO MÉDIO ENTRE O AJUIZAMENTO E O ENCERRAMENTO DA INSTRUÇÃO - 1ª VARA DO TRABALHO DE GOIÂNIA

Sem magistrado

ORDINÁRIO

Qtd	Prazo Médio
1.075	227,67

Nr. Processo	Ajuiz.	nc. Instruçã	Prazo
RTOOrd - 0010521-04.2016.5.18.0006	29/03/16	15/11/16	231
RTOOrd - 0010521-04.2016.5.18.0006	29/03/16	25/11/16	241
RTOOrd - 0010521-19.2016.5.18.0001	24/03/16	08/06/16	76
RTOOrd - 0010525-90.2015.5.18.0001	02/04/15	03/02/16	307
RTOOrd - 0010527-26.2016.5.18.0001	25/03/16	29/03/16	4
RTOOrd - 0010528-11.2016.5.18.0001	25/03/16	01/04/16	7
RTOOrd - 0010528-45.2015.5.18.0001	02/04/15	22/03/16	355
RTOOrd - 0010528-45.2015.5.18.0001	02/04/15	18/04/16	382
RTOOrd - 0010529-93.2016.5.18.0001	25/03/16	29/03/16	4
RTOOrd - 0010532-48.2016.5.18.0001	28/03/16	07/12/16	254
RTOOrd - 0010533-33.2016.5.18.0001	28/03/16	28/07/16	122
RTOOrd - 0010536-61.2016.5.18.0009	14/04/16	18/04/16	4
RTOOrd - 0010538-55.2016.5.18.0001	29/03/16	10/08/16	134
RTOOrd - 0010538-55.2016.5.18.0001	29/03/16	19/08/16	143
RTOOrd - 0010541-10.2016.5.18.0001	29/03/16	27/06/16	90
RTOOrd - 0010547-17.2016.5.18.0001	29/03/16	22/06/16	85
RTOOrd - 0010547-51.2015.5.18.0001	07/04/15	28/03/16	356
RTOOrd - 0010550-06.2015.5.18.0001	07/04/15	01/04/16	360
RTOOrd - 0010550-06.2015.5.18.0001	07/04/15	08/04/16	367
RTOOrd - 0010550-69.2016.5.18.0001	30/03/16	06/06/16	68
RTOOrd - 0010555-28.2015.5.18.0001	08/04/15	05/02/16	303
RTOOrd - 0010555-91.2016.5.18.0001	30/03/16	13/06/16	75
RTOOrd - 0010556-13.2015.5.18.0001	08/04/15	02/06/16	421
RTOOrd - 0010557-61.2016.5.18.0001	30/03/16	13/06/16	75
RTOOrd - 0010561-35.2015.5.18.0001	09/04/15	20/01/16	286

Legenda:

Ajuiz. Data do Ajuizamento;

Enc. da Instrução: Data da conclusão para proferir sentença;

Prazo: Quantidade de dias decorridos do ajuizamento até o encerramento da instrução.



PRAZO MÉDIO ENTRE O AJUIZAMENTO E O ENCERRAMENTO DA INSTRUÇÃO - 1ª VARA DO TRABALHO DE GOIÂNIA

Sem magistrado

ORDINÁRIO

Qtd	Prazo Médio
1.075	227,67

Nr. Processo	Ajuiz.	nc. Instruçã	Prazo
RTOOrd - 0010562-83.2016.5.18.0001	31/03/16	25/05/16	55
RTOOrd - 0010564-53.2016.5.18.0001	31/03/16	25/05/16	55
RTOOrd - 0010565-38.2016.5.18.0001	31/03/16	04/08/16	126
RTOOrd - 0010566-23.2016.5.18.0001	01/04/16	05/04/16	4
RTOOrd - 0010571-45.2016.5.18.0001	01/04/16	25/08/16	146
RTOOrd - 0010573-15.2016.5.18.0001	01/04/16	07/04/16	6
RTOOrd - 0010575-82.2016.5.18.0001	04/04/16	30/06/16	87
RTOOrd - 0010576-67.2016.5.18.0001	04/04/16	04/10/16	183
RTOOrd - 0010577-52.2016.5.18.0001	04/04/16	14/06/16	71
RTOOrd - 0010581-89.2016.5.18.0001	04/04/16	16/08/16	134
RTOOrd - 0010583-59.2016.5.18.0001	04/04/16	14/06/16	71
RTOOrd - 0010585-29.2016.5.18.0001	04/04/16	29/07/16	116
RTOOrd - 0010585-29.2016.5.18.0001	04/04/16	26/08/16	144
RTOOrd - 0010586-48.2015.5.18.0001	14/04/15	27/01/16	288
RTOOrd - 0010586-48.2015.5.18.0001	14/04/15	01/02/16	293
RTOOrd - 0010587-96.2016.5.18.0001	05/04/16	16/06/16	72
RTOOrd - 0010588-81.2016.5.18.0001	05/04/16	07/06/16	63
RTOOrd - 0010589-03.2015.5.18.0001	14/04/15	07/06/16	420
RTOOrd - 0010589-03.2015.5.18.0001	14/04/15	20/06/16	433
RTOOrd - 0010592-21.2016.5.18.0001	05/04/16	02/06/16	58
RTOOrd - 0010597-43.2016.5.18.0001	05/04/16	30/08/16	147
RTOOrd - 0010599-86.2016.5.18.0009	17/05/16	14/09/16	120
RTOOrd - 0010601-80.2016.5.18.0001	06/04/16	30/08/16	146
RTOOrd - 0010604-35.2016.5.18.0001	06/04/16	02/06/16	57
RTOOrd - 0010607-87.2016.5.18.0001	06/04/16	20/06/16	75

Legenda:

Ajuiz. Data do Ajuizamento;

Enc. da Instrução: Data da conclusão para proferir sentença;

Prazo: Quantidade de dias decorridos do ajuizamento até o encerramento da instrução.



PRAZO MÉDIO ENTRE O AJUIZAMENTO E O ENCERRAMENTO DA INSTRUÇÃO - 1ª VARA DO TRABALHO DE GOIÂNIA

Sem magistrado

ORDINÁRIO

Qtd	Prazo Médio
1.075	227,67

Nr. Processo	Ajuiz.	nc. Instruçã	Prazo
RTOOrd - 0010613-65.2014.5.18.0001	09/04/14	08/12/16	974
RTOOrd - 0010613-94.2016.5.18.0001	07/04/16	28/06/16	82
RTOOrd - 0010618-53.2015.5.18.0001	19/04/15	24/08/16	493
RTOOrd - 0010620-23.2015.5.18.0001	20/04/15	07/04/16	353
RTOOrd - 0010620-23.2015.5.18.0001	20/04/15	14/04/16	360
RTOOrd - 0010620-86.2016.5.18.0001	08/04/16	07/12/16	243
RTOOrd - 0010621-08.2015.5.18.0001	20/04/15	14/04/16	360
RTOOrd - 0010621-08.2015.5.18.0001	20/04/15	14/04/16	360
RTOOrd - 0010621-71.2016.5.18.0001	08/04/16	28/07/16	111
RTOOrd - 0010622-56.2016.5.18.0001	08/04/16	07/12/16	243
RTOOrd - 0010624-26.2016.5.18.0001	08/04/16	07/06/16	60
RTOOrd - 0010626-93.2016.5.18.0001	08/04/16	13/04/16	5
RTOOrd - 0010630-33.2016.5.18.0001	11/04/16	07/12/16	240
RTOOrd - 0010630-67.2015.5.18.0001	22/04/15	27/06/16	432
RTOOrd - 0010631-18.2016.5.18.0001	11/04/16	09/09/16	151
RTOOrd - 0010631-18.2016.5.18.0001	11/04/16	26/09/16	168
RTOOrd - 0010632-03.2016.5.18.0001	11/04/16	08/08/16	119
RTOOrd - 0010635-55.2016.5.18.0001	11/04/16	13/08/16	124
RTOOrd - 0010640-84.2015.5.18.0010	06/08/15	31/05/16	299
RTOOrd - 0010640-84.2015.5.18.0010	06/08/15	08/06/16	307
RTOOrd - 0010641-62.2016.5.18.0001	12/04/16	01/07/16	80
RTOOrd - 0010641-96.2015.5.18.0001	24/04/15	01/08/16	465
RTOOrd - 0010642-32.2016.5.18.0006	18/05/16	29/11/16	195
RTOOrd - 0010643-66.2015.5.18.0001	24/04/15	14/09/16	509
RTOOrd - 0010643-66.2015.5.18.0001	24/04/15	03/11/16	559

Legenda:

Ajuiz. Data do Ajuizamento;

Enc. da Instrução: Data da conclusão para proferir sentença;

Prazo: Quantidade de dias decorridos do ajuizamento até o encerramento da instrução.



PRAZO MÉDIO ENTRE O AJUIZAMENTO E O ENCERRAMENTO DA INSTRUÇÃO - 1ª VARA DO TRABALHO DE GOIÂNIA

Sem magistrado

ORDINÁRIO

Qtd	Prazo Médio
1.075	227,67

Nr. Processo	Ajuiz.	nc. Instruçã	Prazo
RTOOrd - 0010645-02.2016.5.18.0001	12/04/16	22/06/16	71
RTOOrd - 0010647-06.2015.5.18.0001	24/04/15	21/03/16	332
RTOOrd - 0010647-06.2015.5.18.0001	24/04/15	29/03/16	340
RTOOrd - 0010651-43.2015.5.18.0001	27/04/15	26/02/16	305
RTOOrd - 0010651-43.2015.5.18.0001	27/04/15	03/03/16	311
RTOOrd - 0010652-91.2016.5.18.0001	13/04/16	09/06/16	57
RTOOrd - 0010653-76.2016.5.18.0001	13/04/16	19/08/16	128
RTOOrd - 0010655-46.2016.5.18.0001	14/04/16	19/07/16	96
RTOOrd - 0010655-80.2015.5.18.0001	27/04/15	19/02/16	298
RTOOrd - 0010657-16.2016.5.18.0001	14/04/16	22/06/16	69
RTOOrd - 0010658-98.2016.5.18.0001	14/04/16	11/10/16	180
RTOOrd - 0010661-87.2015.5.18.0001	27/04/15	09/12/16	592
RTOOrd - 0010663-23.2016.5.18.0001	15/04/16	24/06/16	70
RTOOrd - 0010664-08.2016.5.18.0001	15/04/16	14/12/16	243
RTOOrd - 0010664-42.2015.5.18.0001	28/04/15	25/02/16	303
RTOOrd - 0010664-42.2015.5.18.0001	28/04/15	29/02/16	307
RTOOrd - 0010665-09.2015.5.18.0007	30/04/15	25/01/16	270
RTOOrd - 0010666-12.2015.5.18.0001	28/04/15	29/07/16	458
RTOOrd - 0010666-75.2016.5.18.0001	16/04/16	02/05/16	16
RTOOrd - 0010671-97.2016.5.18.0001	18/04/16	17/08/16	121
RTOOrd - 0010672-82.2016.5.18.0001	18/04/16	28/07/16	101
RTOOrd - 0010673-38.2014.5.18.0001	23/04/14	16/02/16	664
RTOOrd - 0010675-71.2015.5.18.0001	29/04/15	28/07/16	456
RTOOrd - 0010678-72.2015.5.18.0018	14/07/15	15/12/16	520
RTOOrd - 0010680-59.2016.5.18.0001	18/04/16	25/11/16	221

Legenda:

Ajuiz. Data do Ajuizamento;

Enc. da Instrução: Data da conclusão para proferir sentença;

Prazo: Quantidade de dias decorridos do ajuizamento até o encerramento da instrução.



PRAZO MÉDIO ENTRE O AJUIZAMENTO E O ENCERRAMENTO DA INSTRUÇÃO - 1ª VARA DO TRABALHO DE GOIÂNIA

Sem magistrado

ORDINÁRIO

Qtd	Prazo Médio
1.075	227,67

Nr. Processo	Ajuiz.	nc. Instruçã	Prazo
RTOOrd - 0010681-15.2014.5.18.0001	24/04/14	23/08/16	852
RTOOrd - 0010682-29.2016.5.18.0001	18/04/16	01/07/16	74
RTOOrd - 0010682-29.2016.5.18.0001	18/04/16	14/07/16	87
RTOOrd - 0010683-18.2015.5.18.0011	03/08/15	15/12/16	500
RTOOrd - 0010684-96.2016.5.18.0001	18/04/16	15/06/16	58
RTOOrd - 0010685-18.2015.5.18.0001	30/04/15	01/07/16	428
RTOOrd - 0010685-18.2015.5.18.0001	30/04/15	01/07/16	428
RTOOrd - 0010686-83.2014.5.18.0018	22/04/14	12/04/16	721
RTOOrd - 0010691-25.2015.5.18.0001	03/05/15	14/07/16	438
RTOOrd - 0010691-88.2016.5.18.0001	19/04/16	28/04/16	9
RTOOrd - 0010695-28.2016.5.18.0001	19/04/16	30/08/16	133
RTOOrd - 0010709-46.2015.5.18.0001	05/05/15	16/07/16	438
RTOOrd - 0010710-02.2013.5.18.0001	11/06/13	31/03/16	1.024
RTOOrd - 0010710-65.2014.5.18.0001	30/04/14	15/08/16	838
RTOOrd - 0010710-65.2014.5.18.0001	30/04/14	31/08/16	854
RTOOrd - 0010714-68.2015.5.18.0001	06/05/15	20/04/16	350
RTOOrd - 0010714-68.2015.5.18.0001	06/05/15	28/04/16	358
RTOOrd - 0010715-19.2016.5.18.0001	25/04/16	29/06/16	65
RTOOrd - 0010719-90.2015.5.18.0001	07/05/15	11/03/16	309
RTOOrd - 0010721-60.2015.5.18.0001	07/05/15	04/04/16	333
RTOOrd - 0010722-11.2016.5.18.0001	25/04/16	10/05/16	15
RTOOrd - 0010722-45.2015.5.18.0001	07/05/15	14/04/16	343
RTOOrd - 0010724-78.2016.5.18.0001	25/04/16	21/06/16	57
RTOOrd - 0010725-63.2016.5.18.0001	25/04/16	27/06/16	63
RTOOrd - 0010727-67.2015.5.18.0001	08/05/15	28/01/16	265

Legenda:

Ajuiz. Data do Ajuizamento;

Enc. da Instrução: Data da conclusão para proferir sentença;

Prazo: Quantidade de dias decorridos do ajuizamento até o encerramento da instrução.



PRAZO MÉDIO ENTRE O AJUIZAMENTO E O ENCERRAMENTO DA INSTRUÇÃO - 1ª VARA DO TRABALHO DE GOIÂNIA

Sem magistrado

ORDINÁRIO

Qtd	Prazo Médio
1.075	227,67

Nr. Processo	Ajuiz.	nc. Instruçã	Prazo
RTOrd - 0010728-52.2015.5.18.0001	08/05/15	05/02/16	273
RTOrd - 0010729-03.2016.5.18.0001	26/04/16	05/09/16	132
RTOrd - 0010730-22.2015.5.18.0001	08/05/15	01/10/16	512
RTOrd - 0010733-40.2016.5.18.0001	26/04/16	02/05/16	6
RTOrd - 0010735-10.2016.5.18.0001	26/04/16	06/07/16	71
RTOrd - 0010735-68.2016.5.18.0014	03/05/16	13/07/16	71
RTOrd - 0010736-63.2014.5.18.0001	06/05/14	16/02/16	651
RTOrd - 0010739-81.2015.5.18.0001	11/05/15	18/04/16	343
RTOrd - 0010742-02.2016.5.18.0001	27/04/16	02/05/16	5
RTOrd - 0010743-21.2015.5.18.0001	12/05/15	13/10/16	520
RTOrd - 0010744-06.2015.5.18.0001	12/05/15	16/06/16	401
RTOrd - 0010745-54.2016.5.18.0001	27/04/16	06/07/16	70
RTOrd - 0010748-43.2015.5.18.0001	12/05/15	31/05/16	385
RTOrd - 0010752-46.2016.5.18.0001	27/04/16	22/06/16	56
RTOrd - 0010753-65.2015.5.18.0001	13/05/15	23/01/16	255
RTOrd - 0010753-65.2015.5.18.0001	13/05/15	28/01/16	260
RTOrd - 0010755-06.2013.5.18.0001	18/06/13	14/12/16	1.275
RTOrd - 0010760-23.2016.5.18.0001	28/04/16	06/05/16	8
RTOrd - 0010761-42.2015.5.18.0001	14/05/15	05/02/16	267
RTOrd - 0010762-90.2016.5.18.0001	28/04/16	16/12/16	232
RTOrd - 0010763-75.2016.5.18.0001	28/04/16	12/07/16	75
RTOrd - 0010766-64.2015.5.18.0001	14/05/15	21/03/16	312
RTOrd - 0010768-34.2015.5.18.0001	15/05/15	09/06/16	391
RTOrd - 0010769-82.2016.5.18.0001	29/04/16	08/12/16	223
RTOrd - 0010770-04.2015.5.18.0001	15/05/15	17/05/16	368

Legenda:

Ajuiz. Data do Ajuizamento;

Enc. da Instrução: Data da conclusão para proferir sentença;

Prazo: Quantidade de dias decorridos do ajuizamento até o encerramento da instrução.



PRAZO MÉDIO ENTRE O AJUIZAMENTO E O ENCERRAMENTO DA INSTRUÇÃO - 1ª VARA DO TRABALHO DE GOIÂNIA

Sem magistrado

ORDINÁRIO

Qtd	Prazo Médio
1.075	227,67

Nr. Processo	Ajuiz.	nc. Instruçã	Prazo
RTOrd - 0010772-37.2016.5.18.0001	29/04/16	05/12/16	220
RTOrd - 0010774-07.2016.5.18.0001	30/04/16	08/11/16	192
RTOrd - 0010774-07.2016.5.18.0001	30/04/16	21/11/16	205
RTOrd - 0010779-63.2015.5.18.0001	17/05/15	21/01/16	249
RTOrd - 0010783-66.2016.5.18.0001	02/05/16	06/05/16	4
RTOrd - 0010784-85.2015.5.18.0001	19/05/15	03/02/16	260
RTOrd - 0010785-36.2016.5.18.0001	03/05/16	12/07/16	70
RTOrd - 0010786-21.2016.5.18.0001	03/05/16	09/05/16	6
RTOrd - 0010788-25.2015.5.18.0001	19/05/15	30/03/16	316
RTOrd - 0010790-92.2015.5.18.0001	19/05/15	18/07/16	426
RTOrd - 0010792-62.2015.5.18.0001	19/05/15	24/05/16	371
RTOrd - 0010803-57.2016.5.18.0001	05/05/16	14/07/16	70
RTOrd - 0010805-27.2016.5.18.0001	05/05/16	18/07/16	74
RTOrd - 0010806-34.2015.5.18.0005	30/07/15	19/05/16	294
RTOrd - 0010808-79.2016.5.18.0001	05/05/16	09/08/16	96
RTOrd - 0010809-98.2015.5.18.0001	21/05/15	08/09/16	476
RTOrd - 0010813-09.2013.5.18.0001	27/06/13	26/04/16	1.034
RTOrd - 0010813-09.2013.5.18.0001	27/06/13	29/04/16	1.037
RTOrd - 0010819-45.2015.5.18.0001	22/05/15	19/08/16	455
RTOrd - 0010827-22.2015.5.18.0001	25/05/15	08/11/16	533
RTOrd - 0010827-22.2015.5.18.0001	25/05/15	21/11/16	546
RTOrd - 0010827-85.2016.5.18.0001	09/05/16	19/07/16	71
RTOrd - 0010829-55.2016.5.18.0001	09/05/16	19/07/16	71
RTOrd - 0010831-25.2016.5.18.0001	09/05/16	01/12/16	206
RTOrd - 0010833-29.2015.5.18.0001	26/05/15	19/02/16	269

Legenda:

Ajuiz. Data do Ajuizamento;

Enc. da Instrução: Data da conclusão para proferir sentença;

Prazo: Quantidade de dias decorridos do ajuizamento até o encerramento da instrução.



PRAZO MÉDIO ENTRE O AJUIZAMENTO E O ENCERRAMENTO DA INSTRUÇÃO - 1ª VARA DO TRABALHO DE GOIÂNIA

Sem magistrado

ORDINÁRIO

Qtd	Prazo Médio
1.075	227,67

Nr. Processo	Ajuiz.	nc. Instruçã	Prazo
RTOOrd - 0010833-92.2016.5.18.0001	09/05/16	19/07/16	71
RTOOrd - 0010834-77.2016.5.18.0001	09/05/16	14/10/16	158
RTOOrd - 0010834-77.2016.5.18.0001	09/05/16	24/11/16	199
RTOOrd - 0010835-11.2016.5.18.0018	09/05/16	12/05/16	3
RTOOrd - 0010835-11.2016.5.18.0018	09/05/16	17/05/16	8
RTOOrd - 0010835-62.2016.5.18.0001	09/05/16	19/07/16	71
RTOOrd - 0010836-20.2016.5.18.0010	30/05/16	06/06/16	7
RTOOrd - 0010841-69.2016.5.18.0001	10/05/16	01/08/16	83
RTOOrd - 0010842-54.2016.5.18.0001	10/05/16	12/05/16	2
RTOOrd - 0010843-39.2016.5.18.0001	10/05/16	12/05/16	2
RTOOrd - 0010847-76.2016.5.18.0001	10/05/16	07/07/16	58
RTOOrd - 0010847-76.2016.5.18.0001	10/05/16	26/07/16	77
RTOOrd - 0010849-46.2016.5.18.0001	11/05/16	12/05/16	1
RTOOrd - 0010852-47.2016.5.18.0018	11/05/16	12/05/16	1
RTOOrd - 0010855-53.2016.5.18.0001	11/05/16	18/08/16	99
RTOOrd - 0010856-38.2016.5.18.0001	11/05/16	26/09/16	138
RTOOrd - 0010857-23.2016.5.18.0001	11/05/16	10/08/16	91
RTOOrd - 0010859-90.2016.5.18.0001	11/05/16	23/05/16	12
RTOOrd - 0010862-45.2016.5.18.0001	12/05/16	26/09/16	137
RTOOrd - 0010863-76.2016.5.18.0018	13/05/16	28/07/16	76
RTOOrd - 0010868-52.2016.5.18.0001	13/05/16	29/09/16	139
RTOOrd - 0010873-45.2014.5.18.0001	27/05/14	14/11/16	902
RTOOrd - 0010873-74.2016.5.18.0001	14/05/16	18/07/16	65
RTOOrd - 0010874-93.2015.5.18.0001	02/06/15	09/11/16	526
RTOOrd - 0010875-44.2016.5.18.0001	16/05/16	12/09/16	119

Legenda:

Ajuiz. Data do Ajuizamento;

Enc. da Instrução: Data da conclusão para proferir sentença;

Prazo: Quantidade de dias decorridos do ajuizamento até o encerramento da instrução.



PRAZO MÉDIO ENTRE O AJUIZAMENTO E O ENCERRAMENTO DA INSTRUÇÃO - 1ª VARA DO TRABALHO DE GOIÂNIA

Sem magistrado

ORDINÁRIO

Qtd	Prazo Médio
1.075	227,67

Nr. Processo	Ajuiz.	nc. Instruçã	Prazo
RTOOrd - 0010884-40.2015.5.18.0001	03/06/15	11/05/16	343
RTOOrd - 0010885-25.2015.5.18.0001	03/06/15	29/02/16	271
RTOOrd - 0010892-80.2016.5.18.0001	17/05/16	14/10/16	150
RTOOrd - 0010899-09.2015.5.18.0001	08/06/15	29/10/16	509
RTOOrd - 0010901-42.2016.5.18.0001	19/05/16	08/11/16	173
RTOOrd - 0010901-42.2016.5.18.0001	19/05/16	18/11/16	183
RTOOrd - 0010902-31.2015.5.18.0011	15/06/15	22/10/16	495
RTOOrd - 0010902-31.2015.5.18.0011	15/06/15	06/11/16	510
RTOOrd - 0010903-12.2016.5.18.0001	19/05/16	30/05/16	11
RTOOrd - 0010905-79.2016.5.18.0001	19/05/16	26/07/16	68
RTOOrd - 0010906-98.2015.5.18.0001	09/06/15	07/03/16	272
RTOOrd - 0010908-34.2016.5.18.0001	20/05/16	11/07/16	52
RTOOrd - 0010910-04.2016.5.18.0001	20/05/16	13/07/16	54
RTOOrd - 0010914-41.2016.5.18.0001	21/05/16	13/07/16	53
RTOOrd - 0010915-88.2014.5.18.0003	09/07/14	30/08/16	783
RTOOrd - 0010917-93.2016.5.18.0001	22/05/16	27/07/16	66
RTOOrd - 0010918-78.2016.5.18.0001	23/05/16	13/07/16	51
RTOOrd - 0010919-63.2016.5.18.0001	23/05/16	10/08/16	79
RTOOrd - 0010923-03.2016.5.18.0001	23/05/16	26/10/16	156
RTOOrd - 0010923-86.2015.5.18.0017	01/06/15	30/06/16	395
RTOOrd - 0010923-86.2015.5.18.0017	01/06/15	29/07/16	424
RTOOrd - 0010928-59.2015.5.18.0001	11/06/15	25/09/16	472
RTOOrd - 0010934-66.2015.5.18.0001	12/06/15	03/02/16	236
RTOOrd - 0010935-17.2016.5.18.0001	25/05/16	16/11/16	175
RTOOrd - 0010938-06.2015.5.18.0001	12/06/15	03/05/16	326

Legenda:

Ajuiz. Data do Ajuizamento;

Enc. da Instrução: Data da conclusão para proferir sentença;

Prazo: Quantidade de dias decorridos do ajuizamento até o encerramento da instrução.



PRAZO MÉDIO ENTRE O AJUIZAMENTO E O ENCERRAMENTO DA INSTRUÇÃO - 1ª VARA DO TRABALHO DE GOIÂNIA

Sem magistrado

ORDINÁRIO

Qtd	Prazo Médio
1.075	227,67

Nr. Processo	Ajuiz.	nc. Instruçã	Prazo
RTOOrd - 0010938-69.2016.5.18.0001	26/05/16	14/07/16	49
RTOOrd - 0010941-24.2016.5.18.0001	27/05/16	01/08/16	66
RTOOrd - 0010943-91.2016.5.18.0001	28/05/16	14/09/16	109
RTOOrd - 0010943-91.2016.5.18.0001	28/05/16	27/09/16	122
RTOOrd - 0010948-50.2015.5.18.0001	16/06/15	30/06/16	380
RTOOrd - 0010954-57.2015.5.18.0001	16/06/15	18/03/16	276
RTOOrd - 0010956-27.2015.5.18.0001	16/06/15	19/02/16	248
RTOOrd - 0010959-45.2016.5.18.0001	31/05/16	24/06/16	24
RTOOrd - 0010960-98.2014.5.18.0001	12/06/14	26/05/16	714
RTOOrd - 0010961-95.2015.5.18.0018	14/07/15	17/02/16	218
RTOOrd - 0010962-97.2016.5.18.0001	31/05/16	02/06/16	2
RTOOrd - 0010963-82.2016.5.18.0001	01/06/16	10/08/16	70
RTOOrd - 0010964-04.2015.5.18.0001	18/06/15	24/05/16	341
RTOOrd - 0010964-04.2015.5.18.0001	18/06/15	02/06/16	350
RTOOrd - 0010967-56.2015.5.18.0001	18/06/15	12/04/16	299
RTOOrd - 0010967-56.2015.5.18.0001	18/06/15	18/04/16	305
RTOOrd - 0010970-11.2015.5.18.0001	18/06/15	23/02/16	250
RTOOrd - 0010971-59.2016.5.18.0001	01/06/16	12/09/16	103
RTOOrd - 0010971-59.2016.5.18.0001	01/06/16	26/09/16	117
RTOOrd - 0010973-26.2016.5.18.0002	08/06/16	08/08/16	61
RTOOrd - 0010973-29.2016.5.18.0001	01/06/16	10/08/16	70
RTOOrd - 0010980-06.2016.5.18.0006	06/06/16	21/09/16	107
RTOOrd - 0010980-55.2015.5.18.0001	22/06/15	08/01/16	200
RTOOrd - 0010981-40.2015.5.18.0001	22/06/15	02/02/16	225
RTOOrd - 0010981-40.2015.5.18.0001	22/06/15	05/02/16	228

Legenda:

Ajuiz. Data do Ajuizamento;

Enc. da Instrução: Data da conclusão para proferir sentença;

Prazo: Quantidade de dias decorridos do ajuizamento até o encerramento da instrução.



PRAZO MÉDIO ENTRE O AJUIZAMENTO E O ENCERRAMENTO DA INSTRUÇÃO - 1ª VARA DO TRABALHO DE GOIÂNIA

Sem magistrado

ORDINÁRIO

Qtd	Prazo Médio
1.075	227,67

Nr. Processo	Ajuiz.	nc. Instruçã	Prazo
RTOOrd - 0010982-25.2015.5.18.0001	22/06/15	16/05/16	329
RTOOrd - 0010984-92.2015.5.18.0001	22/06/15	31/03/16	283
RTOOrd - 0010984-92.2015.5.18.0001	22/06/15	05/04/16	288
RTOOrd - 0010991-50.2016.5.18.0001	03/06/16	03/08/16	61
RTOOrd - 0010998-76.2015.5.18.0001	24/06/15	28/03/16	278
RTOOrd - 0011000-12.2016.5.18.0001	06/06/16	09/06/16	3
RTOOrd - 0011003-64.2016.5.18.0001	06/06/16	07/11/16	154
RTOOrd - 0011008-80.2016.5.18.0003	16/06/16	16/08/16	61
RTOOrd - 0011009-08.2015.5.18.0001	25/06/15	28/03/16	277
RTOOrd - 0011009-08.2015.5.18.0001	25/06/15	05/04/16	285
RTOOrd - 0011010-42.2015.5.18.0017	11/08/15	12/04/16	245
RTOOrd - 0011010-90.2015.5.18.0001	26/06/15	18/07/16	388
RTOOrd - 0011014-30.2015.5.18.0001	26/06/15	22/03/16	270
RTOOrd - 0011016-97.2015.5.18.0001	26/06/15	22/06/16	362
RTOOrd - 0011018-67.2015.5.18.0001	26/06/15	28/06/16	368
RTOOrd - 0011018-67.2015.5.18.0001	26/06/15	11/07/16	381
RTOOrd - 0011019-18.2016.5.18.0001	08/06/16	07/09/16	91
RTOOrd - 0011021-85.2016.5.18.0001	09/06/16	04/08/16	56
RTOOrd - 0011022-07.2015.5.18.0001	29/06/15	24/05/16	330
RTOOrd - 0011023-55.2016.5.18.0001	09/06/16	14/12/16	188
RTOOrd - 0011026-44.2015.5.18.0001	29/06/15	02/06/16	339
RTOOrd - 0011032-17.2016.5.18.0001	09/06/16	24/11/16	168
RTOOrd - 0011032-17.2016.5.18.0001	09/06/16	30/11/16	174
RTOOrd - 0011033-02.2016.5.18.0001	10/06/16	29/08/16	80
RTOOrd - 0011034-55.2014.5.18.0001	27/06/14	03/08/16	768

Legenda:

Ajuiz. Data do Ajuizamento;

Enc. da Instrução: Data da conclusão para proferir sentença;

Prazo: Quantidade de dias decorridos do ajuizamento até o encerramento da instrução.



PRAZO MÉDIO ENTRE O AJUIZAMENTO E O ENCERRAMENTO DA INSTRUÇÃO - 1ª VARA DO TRABALHO DE GOIÂNIA

Sem magistrado

ORDINÁRIO

Qtd	Prazo Médio
1.075	227,67

Nr. Processo	Ajuiz.	nc. Instruçã	Prazo
RTOOrd - 0011034-55.2014.5.18.0001	27/06/14	19/08/16	784
RTOOrd - 0011035-69.2016.5.18.0001	10/06/16	27/10/16	139
RTOOrd - 0011041-13.2015.5.18.0001	01/07/15	13/07/16	378
RTOOrd - 0011042-61.2016.5.18.0001	11/06/16	27/07/16	46
RTOOrd - 0011043-46.2016.5.18.0001	12/06/16	18/10/16	128
RTOOrd - 0011046-98.2016.5.18.0001	13/06/16	28/07/16	45
RTOOrd - 0011052-08.2016.5.18.0001	14/06/16	10/10/16	118
RTOOrd - 0011054-75.2016.5.18.0001	15/06/16	10/10/16	117
RTOOrd - 0011056-79.2015.5.18.0001	03/07/15	19/05/16	321
RTOOrd - 0011056-79.2015.5.18.0001	03/07/15	02/06/16	335
RTOOrd - 0011057-30.2016.5.18.0001	15/06/16	14/11/16	152
RTOOrd - 0011057-30.2016.5.18.0001	15/06/16	25/11/16	163
RTOOrd - 0011061-04.2015.5.18.0001	06/07/15	02/09/16	424
RTOOrd - 0011062-86.2015.5.18.0001	06/07/15	29/02/16	238
RTOOrd - 0011062-86.2015.5.18.0001	06/07/15	18/03/16	256
RTOOrd - 0011063-71.2015.5.18.0001	06/07/15	08/03/16	246
RTOOrd - 0011063-71.2015.5.18.0001	06/07/15	23/03/16	261
RTOOrd - 0011065-07.2016.5.18.0001	15/06/16	16/08/16	62
RTOOrd - 0011066-26.2015.5.18.0001	06/07/15	20/04/16	289
RTOOrd - 0011066-89.2016.5.18.0001	16/06/16	25/07/16	39
RTOOrd - 0011067-11.2015.5.18.0001	07/07/15	16/03/16	253
RTOOrd - 0011068-59.2016.5.18.0001	16/06/16	28/07/16	42
RTOOrd - 0011071-12.2015.5.18.0013	01/07/15	21/03/16	264
RTOOrd - 0011073-81.2016.5.18.0001	16/06/16	21/11/16	158
RTOOrd - 0011074-03.2015.5.18.0001	07/07/15	27/01/16	204

Legenda:

Ajuiz. Data do Ajuizamento;

Enc. da Instrução: Data da conclusão para proferir sentença;

Prazo: Quantidade de dias decorridos do ajuizamento até o encerramento da instrução.



PRAZO MÉDIO ENTRE O AJUIZAMENTO E O ENCERRAMENTO DA INSTRUÇÃO - 1ª VARA DO TRABALHO DE GOIÂNIA

Sem magistrado

ORDINÁRIO

Qtd	Prazo Médio
1.075	227,67

Nr. Processo	Ajuiz.	nc. Instruçã	Prazo
RTOrd - 0011076-70.2015.5.18.0001	08/07/15	29/11/16	510
RTOrd - 0011079-16.2015.5.18.0004	22/06/15	06/12/16	533
RTOrd - 0011079-16.2015.5.18.0004	22/06/15	14/12/16	541
RTOrd - 0011082-43.2016.5.18.0001	17/06/16	17/10/16	122
RTOrd - 0011082-77.2015.5.18.0001	08/07/15	23/03/16	259
RTOrd - 0011083-28.2016.5.18.0001	17/06/16	06/09/16	81
RTOrd - 0011083-62.2015.5.18.0001	08/07/15	22/01/16	198
RTOrd - 0011084-13.2016.5.18.0001	17/06/16	17/10/16	122
RTOrd - 0011085-95.2016.5.18.0001	18/06/16	23/08/16	66
RTOrd - 0011086-80.2016.5.18.0001	18/06/16	17/08/16	60
RTOrd - 0011087-02.2015.5.18.0001	09/07/15	28/01/16	203
RTOrd - 0011087-02.2015.5.18.0001	13/07/16	30/09/16	79
RTOrd - 0011090-20.2016.5.18.0001	20/06/16	17/10/16	119
RTOrd - 0011092-24.2015.5.18.0001	10/07/15	13/06/16	339
RTOrd - 0011092-24.2015.5.18.0001	10/07/15	30/06/16	356
RTOrd - 0011094-91.2015.5.18.0001	12/07/15	22/03/16	254
RTOrd - 0011095-42.2016.5.18.0001	21/06/16	29/06/16	8
RTOrd - 0011100-98.2015.5.18.0001	13/07/15	14/02/16	216
RTOrd - 0011103-53.2015.5.18.0001	14/07/15	09/06/16	331
RTOrd - 0011106-42.2014.5.18.0001	10/07/14	25/01/16	564
RTOrd - 0011107-56.2016.5.18.0001	22/06/16	14/11/16	145
RTOrd - 0011109-26.2016.5.18.0001	22/06/16	01/07/16	9
RTOrd - 0011111-47.2016.5.18.0081	04/07/16	11/07/16	7
RTOrd - 0011113-63.2016.5.18.0001	23/06/16	24/08/16	62
RTOrd - 0011118-22.2015.5.18.0001	16/07/15	11/04/16	270

Legenda:

Ajuiz. Data do Ajuizamento;

Enc. da Instrução: Data da conclusão para proferir sentença;

Prazo: Quantidade de dias decorridos do ajuizamento até o encerramento da instrução.



PRAZO MÉDIO ENTRE O AJUIZAMENTO E O ENCERRAMENTO DA INSTRUÇÃO - 1ª VARA DO TRABALHO DE GOIÂNIA

Sem magistrado

ORDINÁRIO

Qtd	Prazo Médio
1.075	227,67

Nr. Processo	Ajuiz.	nc. Instruçã	Prazo
RTOOrd - 0011118-22.2015.5.18.0001	16/07/15	18/04/16	277
RTOOrd - 0011118-85.2016.5.18.0001	23/06/16	12/09/16	81
RTOOrd - 0011119-07.2015.5.18.0001	16/07/15	12/04/16	271
RTOOrd - 0011120-55.2016.5.18.0001	23/06/16	14/12/16	174
RTOOrd - 0011121-40.2016.5.18.0001	23/06/16	29/08/16	67
RTOOrd - 0011123-29.2015.5.18.0006	08/07/15	31/05/16	328
RTOOrd - 0011123-29.2015.5.18.0006	08/07/15	20/06/16	348
RTOOrd - 0011123-44.2015.5.18.0001	17/07/15	26/01/16	193
RTOOrd - 0011124-29.2015.5.18.0001	17/07/15	27/01/16	194
RTOOrd - 0011124-92.2016.5.18.0001	24/06/16	01/10/16	99
RTOOrd - 0011127-02.2016.5.18.0016	27/06/16	01/09/16	66
RTOOrd - 0011127-47.2016.5.18.0001	24/06/16	31/08/16	68
RTOOrd - 0011128-32.2016.5.18.0001	24/06/16	01/10/16	99
RTOOrd - 0011132-69.2016.5.18.0001	27/06/16	01/10/16	96
RTOOrd - 0011138-76.2016.5.18.0001	28/06/16	09/08/16	42
RTOOrd - 0011139-77.2015.5.18.0007	26/08/15	30/05/16	278
RTOOrd - 0011141-65.2015.5.18.0001	21/07/15	30/03/16	253
RTOOrd - 0011143-35.2015.5.18.0001	21/07/15	02/03/16	225
RTOOrd - 0011144-83.2016.5.18.0001	28/06/16	30/06/16	2
RTOOrd - 0011147-54.2015.5.18.0007	24/08/15	29/03/16	218
RTOOrd - 0011149-08.2016.5.18.0001	29/06/16	29/08/16	61
RTOOrd - 0011150-27.2015.5.18.0001	22/07/15	14/11/16	481
RTOOrd - 0011152-60.2016.5.18.0001	29/06/16	09/08/16	41
RTOOrd - 0011152-94.2015.5.18.0001	23/07/15	20/04/16	272
RTOOrd - 0011152-94.2015.5.18.0001	23/07/15	28/04/16	280

Legenda:

Ajuiz. Data do Ajuizamento;

Enc. da Instrução: Data da conclusão para proferir sentença;

Prazo: Quantidade de dias decorridos do ajuizamento até o encerramento da instrução.



PRAZO MÉDIO ENTRE O AJUIZAMENTO E O ENCERRAMENTO DA INSTRUÇÃO - 1ª VARA DO TRABALHO DE GOIÂNIA

Sem magistrado

ORDINÁRIO

Qtd	Prazo Médio
1.075	227,67

Nr. Processo	Ajuiz.	nc. Instruçã	Prazo
RTOOrd - 0011153-79.2015.5.18.0001	23/07/15	02/02/16	194
RTOOrd - 0011154-64.2015.5.18.0001	23/07/15	28/04/16	280
RTOOrd - 0011154-64.2015.5.18.0001	23/07/15	29/04/16	281
RTOOrd - 0011155-15.2016.5.18.0001	29/06/16	19/10/16	112
RTOOrd - 0011156-34.2015.5.18.0001	24/07/15	09/08/16	382
RTOOrd - 0011158-67.2016.5.18.0001	30/06/16	16/08/16	47
RTOOrd - 0011163-89.2016.5.18.0001	30/06/16	29/07/16	29
RTOOrd - 0011163-89.2016.5.18.0001	30/06/16	08/08/16	39
RTOOrd - 0011165-59.2016.5.18.0001	30/06/16	17/08/16	48
RTOOrd - 0011167-48.2015.5.18.0006	08/07/15	01/07/16	359
RTOOrd - 0011169-96.2016.5.18.0001	30/06/16	31/08/16	62
RTOOrd - 0011173-70.2015.5.18.0001	28/07/15	09/06/16	317
RTOOrd - 0011173-70.2015.5.18.0001	28/07/15	20/06/16	328
RTOOrd - 0011176-25.2015.5.18.0001	28/07/15	08/04/16	255
RTOOrd - 0011178-92.2015.5.18.0001	29/07/15	04/04/16	250
RTOOrd - 0011180-28.2016.5.18.0001	03/07/16	29/08/16	57
RTOOrd - 0011180-62.2015.5.18.0001	29/07/15	19/05/16	295
RTOOrd - 0011180-96.2014.5.18.0001	23/07/14	23/06/16	701
RTOOrd - 0011180-96.2014.5.18.0001	23/07/14	12/10/16	812
RTOOrd - 0011183-17.2015.5.18.0001	30/07/15	25/05/16	300
RTOOrd - 0011183-17.2015.5.18.0001	30/07/15	31/05/16	306
RTOOrd - 0011184-02.2015.5.18.0001	30/07/15	11/04/16	256
RTOOrd - 0011184-02.2015.5.18.0001	30/07/15	27/04/16	272
RTOOrd - 0011186-69.2015.5.18.0001	30/07/15	05/05/16	280
RTOOrd - 0011187-54.2015.5.18.0001	30/07/15	27/05/16	302

Legenda:

Ajuiz. Data do Ajuizamento;

Enc. da Instrução: Data da conclusão para proferir sentença;

Prazo: Quantidade de dias decorridos do ajuizamento até o encerramento da instrução.



PRAZO MÉDIO ENTRE O AJUIZAMENTO E O ENCERRAMENTO DA INSTRUÇÃO - 1ª VARA DO TRABALHO DE GOIÂNIA

Sem magistrado

ORDINÁRIO

Qtd	Prazo Médio
1.075	227,67

Nr. Processo	Ajuiz.	nc. Instruçã	Prazo
RTOOrd - 0011188-39.2015.5.18.0001	30/07/15	11/07/16	347
RTOOrd - 0011188-73.2014.5.18.0001	24/07/14	19/05/16	665
RTOOrd - 0011188-73.2014.5.18.0001	24/07/14	31/05/16	677
RTOOrd - 0011189-24.2015.5.18.0001	30/07/15	05/07/16	341
RTOOrd - 0011189-87.2016.5.18.0001	05/07/16	08/12/16	156
RTOOrd - 0011191-91.2015.5.18.0001	31/07/15	21/03/16	234
RTOOrd - 0011193-27.2016.5.18.0001	05/07/16	05/09/16	62
RTOOrd - 0011193-61.2015.5.18.0001	31/07/15	06/04/16	250
RTOOrd - 0011194-79.2015.5.18.0281	23/07/15	02/06/16	315
RTOOrd - 0011194-79.2015.5.18.0281	23/07/15	15/06/16	328
RTOOrd - 0011195-94.2016.5.18.0001	05/07/16	05/09/16	62
RTOOrd - 0011196-79.2016.5.18.0001	05/07/16	21/09/16	78
RTOOrd - 0011197-98.2015.5.18.0001	03/08/15	24/02/16	205
RTOOrd - 0011198-49.2016.5.18.0001	05/07/16	30/10/16	117
RTOOrd - 0011198-49.2016.5.18.0001	05/07/16	30/10/16	117
RTOOrd - 0011200-19.2016.5.18.0001	06/07/16	12/12/16	159
RTOOrd - 0011201-38.2015.5.18.0001	03/08/15	25/05/16	296
RTOOrd - 0011202-23.2015.5.18.0001	03/08/15	12/05/16	283
RTOOrd - 0011204-90.2015.5.18.0001	04/08/15	27/04/16	267
RTOOrd - 0011208-64.2014.5.18.0001	29/07/14	28/11/16	853
RTOOrd - 0011208-93.2016.5.18.0001	07/07/16	18/10/16	103
RTOOrd - 0011210-97.2015.5.18.0001	04/08/15	18/07/16	349
RTOOrd - 0011210-97.2015.5.18.0001	04/08/15	26/07/16	357
RTOOrd - 0011212-33.2016.5.18.0001	07/07/16	22/09/16	77
RTOOrd - 0011212-67.2015.5.18.0001	04/08/15	18/04/16	258

Legenda:

Ajuiz. Data do Ajuizamento;

Enc. da Instrução: Data da conclusão para proferir sentença;

Prazo: Quantidade de dias decorridos do ajuizamento até o encerramento da instrução.



PRAZO MÉDIO ENTRE O AJUIZAMENTO E O ENCERRAMENTO DA INSTRUÇÃO - 1ª VARA DO TRABALHO DE GOIÂNIA

Sem magistrado

ORDINÁRIO

Qtd	Prazo Médio
1.075	227,67

Nr. Processo	Ajuiz.	nc. Instruçã	Prazo
RTOrd - 0011213-86.2014.5.18.0001	29/07/14	12/01/16	532
RTOrd - 0011213-86.2014.5.18.0001	29/07/14	19/01/16	539
RTOrd - 0011214-37.2015.5.18.0001	05/08/15	28/04/16	267
RTOrd - 0011218-40.2016.5.18.0001	08/07/16	25/11/16	140
RTOrd - 0011220-10.2016.5.18.0001	08/07/16	13/12/16	158
RTOrd - 0011222-77.2016.5.18.0001	11/07/16	22/09/16	73
RTOrd - 0011223-62.2016.5.18.0001	11/07/16	16/12/16	158
RTOrd - 0011224-47.2016.5.18.0001	11/07/16	04/10/16	85
RTOrd - 0011225-32.2016.5.18.0001	11/07/16	08/09/16	59
RTOrd - 0011226-17.2016.5.18.0001	11/07/16	18/07/16	7
RTOrd - 0011230-88.2015.5.18.0001	07/08/15	08/08/16	367
RTOrd - 0011232-24.2016.5.18.0001	12/07/16	22/09/16	72
RTOrd - 0011236-61.2016.5.18.0001	12/07/16	22/09/16	72
RTOrd - 0011238-31.2016.5.18.0001	12/07/16	22/09/16	72
RTOrd - 0011239-63.2014.5.18.0008	11/03/15	18/07/16	495
RTOrd - 0011243-87.2015.5.18.0001	11/08/15	12/07/16	336
RTOrd - 0011244-72.2015.5.18.0001	11/08/15	25/03/16	227
RTOrd - 0011253-19.2015.5.18.0006	24/07/15	01/04/16	252
RTOrd - 0011253-97.2016.5.18.0001	14/07/16	13/12/16	152
RTOrd - 0011255-67.2016.5.18.0001	14/07/16	12/09/16	60
RTOrd - 0011259-07.2016.5.18.0001	15/07/16	13/09/16	60
RTOrd - 0011262-59.2016.5.18.0001	16/07/16	27/09/16	73
RTOrd - 0011262-93.2015.5.18.0001	13/08/15	09/06/16	301
RTOrd - 0011263-78.2015.5.18.0001	13/08/15	06/04/16	237
RTOrd - 0011263-78.2015.5.18.0001	13/08/15	21/06/16	313

Legenda:

Ajuiz. Data do Ajuizamento;

Enc. da Instrução: Data da conclusão para proferir sentença;

Prazo: Quantidade de dias decorridos do ajuizamento até o encerramento da instrução.



PRAZO MÉDIO ENTRE O AJUIZAMENTO E O ENCERRAMENTO DA INSTRUÇÃO - 1ª VARA DO TRABALHO DE GOIÂNIA

Sem magistrado

ORDINÁRIO

Qtd	Prazo Médio
1.075	227,67

Nr. Processo	Ajuiz.	nc. Instruçã	Prazo
RTOOrd - 0011264-29.2016.5.18.0001	18/07/16	27/09/16	71
RTOOrd - 0011265-48.2015.5.18.0001	13/08/15	06/04/16	237
RTOOrd - 0011267-81.2016.5.18.0001	18/07/16	25/11/16	130
RTOOrd - 0011268-03.2015.5.18.0001	14/08/15	05/02/16	175
RTOOrd - 0011269-51.2016.5.18.0001	18/07/16	10/11/16	115
RTOOrd - 0011269-85.2015.5.18.0001	14/08/15	01/07/16	322
RTOOrd - 0011269-85.2015.5.18.0001	14/08/15	11/07/16	332
RTOOrd - 0011270-36.2016.5.18.0001	18/07/16	10/10/16	84
RTOOrd - 0011270-70.2015.5.18.0001	14/08/15	10/06/16	301
RTOOrd - 0011272-04.2015.5.18.0013	04/08/15	10/05/16	280
RTOOrd - 0011272-04.2015.5.18.0013	04/08/15	16/05/16	286
RTOOrd - 0011272-06.2016.5.18.0001	19/07/16	31/10/16	104
RTOOrd - 0011272-06.2016.5.18.0001	19/07/16	21/11/16	125
RTOOrd - 0011273-25.2015.5.18.0001	14/08/15	24/06/16	315
RTOOrd - 0011273-25.2015.5.18.0001	14/08/15	01/07/16	322
RTOOrd - 0011274-44.2014.5.18.0001	08/08/14	27/02/16	568
RTOOrd - 0011277-28.2016.5.18.0001	19/07/16	27/10/16	100
RTOOrd - 0011279-32.2015.5.18.0001	17/08/15	27/01/16	163
RTOOrd - 0011283-69.2015.5.18.0001	17/08/15	19/07/16	337
RTOOrd - 0011287-72.2016.5.18.0001	20/07/16	18/08/16	29
RTOOrd - 0011291-12.2016.5.18.0001	21/07/16	23/08/16	33
RTOOrd - 0011296-34.2016.5.18.0001	21/07/16	04/10/16	75
RTOOrd - 0011296-39.2013.5.18.0001	01/10/13	19/02/16	871
RTOOrd - 0011297-19.2016.5.18.0001	21/07/16	13/09/16	54
RTOOrd - 0011298-38.2015.5.18.0001	19/08/15	11/04/16	236

Legenda:

Ajuiz. Data do Ajuizamento;

Enc. da Instrução: Data da conclusão para proferir sentença;

Prazo: Quantidade de dias decorridos do ajuizamento até o encerramento da instrução.



PRAZO MÉDIO ENTRE O AJUIZAMENTO E O ENCERRAMENTO DA INSTRUÇÃO - 1ª VARA DO TRABALHO DE GOIÂNIA

Sem magistrado

ORDINÁRIO

Qtd	Prazo Médio
1.075	227,67

Nr. Processo	Ajuiz.	nc. Instruçã	Prazo
RTOOrd - 0011300-71.2016.5.18.0001	22/07/16	05/10/16	75
RTOOrd - 0011304-11.2016.5.18.0001	22/07/16	24/11/16	125
RTOOrd - 0011307-97.2015.5.18.0001	20/08/15	17/07/16	332
RTOOrd - 0011309-33.2016.5.18.0001	23/07/16	25/07/16	2
RTOOrd - 0011310-18.2016.5.18.0001	25/07/16	16/12/16	144
RTOOrd - 0011312-85.2016.5.18.0001	25/07/16	05/10/16	72
RTOOrd - 0011314-55.2016.5.18.0001	25/07/16	24/11/16	122
RTOOrd - 0011317-10.2016.5.18.0001	25/07/16	10/11/16	108
RTOOrd - 0011317-44.2015.5.18.0001	21/08/15	13/07/16	327
RTOOrd - 0011317-44.2015.5.18.0001	21/08/15	26/07/16	340
RTOOrd - 0011318-29.2015.5.18.0001	21/08/15	16/02/16	179
RTOOrd - 0011319-48.2014.5.18.0001	15/08/14	08/04/16	602
RTOOrd - 0011321-47.2016.5.18.0001	26/07/16	24/11/16	121
RTOOrd - 0011322-32.2016.5.18.0001	26/07/16	06/10/16	72
RTOOrd - 0011324-02.2016.5.18.0001	27/07/16	06/10/16	71
RTOOrd - 0011324-57.2016.5.18.0015	26/07/16	20/10/16	86
RTOOrd - 0011325-84.2016.5.18.0001	27/07/16	25/10/16	90
RTOOrd - 0011326-06.2015.5.18.0001	24/08/15	29/04/16	249
RTOOrd - 0011334-80.2015.5.18.0001	25/08/15	05/05/16	254
RTOOrd - 0011334-80.2015.5.18.0001	25/08/15	11/05/16	260
RTOOrd - 0011341-72.2015.5.18.0001	26/08/15	12/04/16	230
RTOOrd - 0011342-23.2016.5.18.0001	29/07/16	25/10/16	88
RTOOrd - 0011349-15.2016.5.18.0001	01/08/16	24/11/16	115
RTOOrd - 0011349-49.2015.5.18.0001	27/08/15	28/11/16	459
RTOOrd - 0011350-97.2016.5.18.0001	01/08/16	13/10/16	73

Legenda:
Ajuiz. Data do Ajuizamento;
Enc. da Instrução: Data da conclusão para proferir sentença;
Prazo: Quantidade de dias decorridos do ajuizamento até o encerramento da instrução.



PRAZO MÉDIO ENTRE O AJUIZAMENTO E O ENCERRAMENTO DA INSTRUÇÃO - 1ª VARA DO TRABALHO DE GOIÂNIA

Sem magistrado

ORDINÁRIO

Qtd	Prazo Médio
1.075	227,67

Nr. Processo	Ajuiz.	nc. Instruçã	Prazo
RTOrd - 0011359-93.2015.5.18.0001	28/08/15	07/07/16	314
RTOrd - 0011361-29.2016.5.18.0001	02/08/16	08/08/16	6
RTOrd - 0011364-81.2016.5.18.0001	02/08/16	08/11/16	98
RTOrd - 0011364-81.2016.5.18.0001	02/08/16	21/11/16	111
RTOrd - 0011370-74.2015.5.18.0017	27/08/15	28/01/16	154
RTOrd - 0011371-10.2015.5.18.0001	31/08/15	18/10/16	414
RTOrd - 0011373-77.2015.5.18.0001	31/08/15	23/03/16	205
RTOrd - 0011373-77.2015.5.18.0001	31/08/15	04/04/16	217
RTOrd - 0011374-62.2015.5.18.0001	31/08/15	09/01/16	131
RTOrd - 0011380-35.2016.5.18.0001	04/08/16	25/10/16	82
RTOrd - 0011382-05.2016.5.18.0001	05/08/16	25/10/16	81
RTOrd - 0011382-39.2015.5.18.0001	01/09/15	11/11/16	437
RTOrd - 0011382-39.2015.5.18.0001	01/09/15	23/11/16	449
RTOrd - 0011383-24.2015.5.18.0001	01/09/15	07/04/16	219
RTOrd - 0011384-72.2016.5.18.0001	05/08/16	19/10/16	75
RTOrd - 0011385-57.2016.5.18.0001	05/08/16	07/11/16	94
RTOrd - 0011386-42.2016.5.18.0001	05/08/16	19/10/16	75
RTOrd - 0011387-27.2016.5.18.0001	05/08/16	10/10/16	66
RTOrd - 0011389-56.2014.5.18.0004	23/10/14	30/06/16	616
RTOrd - 0011389-94.2016.5.18.0001	05/08/16	08/11/16	95
RTOrd - 0011396-23.2015.5.18.0001	02/09/15	16/11/16	441
RTOrd - 0011397-71.2016.5.18.0001	08/08/16	08/11/16	92
RTOrd - 0011397-96.2015.5.18.0004	26/08/15	19/10/16	420
RTOrd - 0011401-11.2016.5.18.0001	09/08/16	17/11/16	100
RTOrd - 0011405-19.2014.5.18.0001	01/09/14	14/04/16	591

Legenda:

Ajuiz. Data do Ajuizamento;

Enc. da Instrução: Data da conclusão para proferir sentença;

Prazo: Quantidade de dias decorridos do ajuizamento até o encerramento da instrução.



PRAZO MÉDIO ENTRE O AJUIZAMENTO E O ENCERRAMENTO DA INSTRUÇÃO - 1ª VARA DO TRABALHO DE GOIÂNIA

Sem magistrado

ORDINÁRIO

Qtd	Prazo Médio
1.075	227,67

Nr. Processo	Ajuiz.	nc. Instruçã	Prazo
RTOOrd - 0011410-07.2015.5.18.0001	04/09/15	16/09/16	378
RTOOrd - 0011413-25.2016.5.18.0001	10/08/16	09/11/16	91
RTOOrd - 0011413-59.2015.5.18.0001	04/09/15	31/08/16	362
RTOOrd - 0011415-92.2016.5.18.0001	10/08/16	10/11/16	92
RTOOrd - 0011417-96.2015.5.18.0001	08/09/15	07/11/16	426
RTOOrd - 0011417-96.2015.5.18.0001	08/09/15	05/12/16	454
RTOOrd - 0011420-51.2015.5.18.0001	08/09/15	29/11/16	448
RTOOrd - 0011421-02.2016.5.18.0001	10/08/16	10/11/16	92
RTOOrd - 0011423-06.2015.5.18.0001	09/09/15	02/09/16	359
RTOOrd - 0011423-06.2015.5.18.0001	09/09/15	14/09/16	371
RTOOrd - 0011427-09.2016.5.18.0001	11/08/16	10/11/16	91
RTOOrd - 0011428-91.2016.5.18.0001	11/08/16	25/10/16	75
RTOOrd - 0011431-46.2016.5.18.0001	12/08/16	26/08/16	14
RTOOrd - 0011432-65.2015.5.18.0001	10/09/15	25/06/16	289
RTOOrd - 0011436-05.2015.5.18.0001	10/09/15	05/02/16	148
RTOOrd - 0011436-68.2016.5.18.0001	12/08/16	26/10/16	75
RTOOrd - 0011437-24.2014.5.18.0001	04/09/14	14/04/16	588
RTOOrd - 0011438-72.2015.5.18.0001	10/09/15	07/06/16	271
RTOOrd - 0011442-12.2015.5.18.0001	11/09/15	10/05/16	242
RTOOrd - 0011443-60.2016.5.18.0001	15/08/16	17/11/16	94
RTOOrd - 0011443-94.2015.5.18.0001	11/09/15	19/04/16	221
RTOOrd - 0011446-15.2016.5.18.0001	15/08/16	17/08/16	2
RTOOrd - 0011447-97.2016.5.18.0001	16/08/16	17/11/16	93
RTOOrd - 0011449-89.2015.5.18.0005	02/09/15	05/07/16	307
RTOOrd - 0011450-52.2016.5.18.0001	16/08/16	27/10/16	72

Legenda:

Ajuiz. Data do Ajuizamento;

Enc. da Instrução: Data da conclusão para proferir sentença;

Prazo: Quantidade de dias decorridos do ajuizamento até o encerramento da instrução.



PRAZO MÉDIO ENTRE O AJUIZAMENTO E O ENCERRAMENTO DA INSTRUÇÃO - 1ª VARA DO TRABALHO DE GOIÂNIA

Sem magistrado

ORDINÁRIO

Qtd	Prazo Médio
1.075	227,67

Nr. Processo	Ajuiz.	nc. Instruçã	Prazo
RTOOrd - 0011454-89.2016.5.18.0001	16/08/16	28/11/16	104
RTOOrd - 0011462-37.2014.5.18.0001	09/09/14	23/03/16	561
RTOOrd - 0011462-66.2016.5.18.0001	17/08/16	07/11/16	82
RTOOrd - 0011465-21.2016.5.18.0001	17/08/16	20/10/16	64
RTOOrd - 0011467-88.2016.5.18.0001	18/08/16	11/10/16	54
RTOOrd - 0011470-77.2015.5.18.0001	16/09/15	29/03/16	195
RTOOrd - 0011474-17.2015.5.18.0001	16/09/15	26/08/16	345
RTOOrd - 0011478-54.2015.5.18.0001	16/09/15	22/09/16	372
RTOOrd - 0011480-24.2015.5.18.0001	17/09/15	15/08/16	333
RTOOrd - 0011482-91.2015.5.18.0001	17/09/15	17/08/16	335
RTOOrd - 0011487-79.2016.5.18.0001	22/08/16	21/11/16	91
RTOOrd - 0011488-98.2015.5.18.0001	17/09/15	25/01/16	130
RTOOrd - 0011491-87.2014.5.18.0001	12/09/14	05/02/16	511
RTOOrd - 0011492-38.2015.5.18.0001	18/09/15	20/09/16	368
RTOOrd - 0011492-38.2015.5.18.0001	18/09/15	05/10/16	383
RTOOrd - 0011494-08.2015.5.18.0001	18/09/15	19/05/16	244
RTOOrd - 0011496-41.2016.5.18.0001	23/08/16	10/10/16	48
RTOOrd - 0011496-75.2015.5.18.0001	18/09/15	09/06/16	265
RTOOrd - 0011498-45.2015.5.18.0001	18/09/15	16/06/16	272
RTOOrd - 0011498-45.2015.5.18.0001	18/09/15	14/07/16	300
RTOOrd - 0011500-15.2015.5.18.0001	21/09/15	21/09/16	366
RTOOrd - 0011500-15.2015.5.18.0001	21/09/15	03/10/16	378
RTOOrd - 0011503-33.2016.5.18.0001	23/08/16	22/11/16	91
RTOOrd - 0011506-22.2015.5.18.0001	21/09/15	27/01/16	128
RTOOrd - 0011507-07.2015.5.18.0001	21/09/15	04/02/16	136

Legenda:

Ajuiz. Data do Ajuizamento;

Enc. da Instrução: Data da conclusão para proferir sentença;

Prazo: Quantidade de dias decorridos do ajuizamento até o encerramento da instrução.



PRAZO MÉDIO ENTRE O AJUIZAMENTO E O ENCERRAMENTO DA INSTRUÇÃO - 1ª VARA DO TRABALHO DE GOIÂNIA

Sem magistrado

ORDINÁRIO

Qtd	Prazo Médio
1.075	227,67

Nr. Processo	Ajuiz.	nc. Instruçã	Prazo
RTOOrd - 0011512-29.2015.5.18.0001	22/09/15	31/05/16	252
RTOOrd - 0011514-96.2015.5.18.0001	22/09/15	15/10/16	389
RTOOrd - 0011515-81.2015.5.18.0001	22/09/15	27/02/16	158
RTOOrd - 0011521-54.2016.5.18.0001	26/08/16	16/12/16	112
RTOOrd - 0011529-31.2016.5.18.0001	28/08/16	23/11/16	87
RTOOrd - 0011530-16.2016.5.18.0001	28/08/16	20/09/16	23
RTOOrd - 0011533-68.2016.5.18.0001	29/08/16	24/11/16	87
RTOOrd - 0011538-27.2015.5.18.0001	24/09/15	02/06/16	252
RTOOrd - 0011539-12.2015.5.18.0001	24/09/15	19/07/16	299
RTOOrd - 0011540-94.2015.5.18.0001	24/09/15	23/06/16	273
RTOOrd - 0011544-34.2015.5.18.0001	25/09/15	11/11/16	413
RTOOrd - 0011544-34.2015.5.18.0001	25/09/15	30/11/16	432
RTOOrd - 0011547-86.2015.5.18.0001	25/09/15	19/10/16	390
RTOOrd - 0011552-74.2016.5.18.0001	31/08/16	12/09/16	12
RTOOrd - 0011554-78.2015.5.18.0001	28/09/15	21/10/16	389
RTOOrd - 0011556-48.2015.5.18.0001	28/09/15	16/06/16	262
RTOOrd - 0011556-48.2015.5.18.0001	28/09/15	20/06/16	266
RTOOrd - 0011558-81.2016.5.18.0001	31/08/16	16/11/16	77
RTOOrd - 0011559-91.2015.5.18.0004	03/09/15	29/07/16	330
RTOOrd - 0011559-91.2015.5.18.0004	03/09/15	08/08/16	340
RTOOrd - 0011564-25.2015.5.18.0001	29/09/15	07/07/16	282
RTOOrd - 0011564-59.2014.5.18.0001	24/09/14	24/03/16	547
RTOOrd - 0011568-28.2016.5.18.0001	02/09/16	12/09/16	10
RTOOrd - 0011570-32.2015.5.18.0001	30/09/15	24/03/16	176
RTOOrd - 0011571-17.2015.5.18.0001	30/09/15	20/07/16	294

Legenda:
Ajuiz. Data do Ajuizamento;
Enc. da Instrução: Data da conclusão para proferir sentença;
Prazo: Quantidade de dias decorridos do ajuizamento até o encerramento da instrução.



PRAZO MÉDIO ENTRE O AJUIZAMENTO E O ENCERRAMENTO DA INSTRUÇÃO - 1ª VARA DO TRABALHO DE GOIÂNIA

Sem magistrado

ORDINÁRIO

Qtd	Prazo Médio
1.075	227,67

Nr. Processo	Ajuiz.	nc. Instruçã	Prazo
RTOOrd - 0011571-17.2015.5.18.0001	30/09/15	04/08/16	309
RTOOrd - 0011575-54.2015.5.18.0001	30/09/15	07/06/16	251
RTOOrd - 0011576-73.2014.5.18.0001	25/09/14	02/03/16	524
RTOOrd - 0011577-24.2015.5.18.0001	30/09/15	29/07/16	303
RTOOrd - 0011577-24.2015.5.18.0001	30/09/15	19/08/16	324
RTOOrd - 0011581-61.2015.5.18.0001	30/09/15	13/06/16	257
RTOOrd - 0011583-65.2014.5.18.0001	26/09/14	01/02/16	493
RTOOrd - 0011594-60.2015.5.18.0001	02/10/15	21/11/16	416
RTOOrd - 0011598-63.2016.5.18.0001	09/09/16	13/12/16	95
RTOOrd - 0011599-82.2015.5.18.0001	04/10/15	27/05/16	236
RTOOrd - 0011599-82.2015.5.18.0001	04/10/15	02/06/16	242
RTOOrd - 0011604-07.2015.5.18.0001	05/10/15	14/06/16	253
RTOOrd - 0011606-11.2014.5.18.0001	01/10/14	06/09/16	706
RTOOrd - 0011606-11.2014.5.18.0001	01/10/14	26/09/16	726
RTOOrd - 0011606-40.2016.5.18.0001	09/09/16	02/12/16	84
RTOOrd - 0011606-40.2016.5.18.0001	09/09/16	12/12/16	94
RTOOrd - 0011606-74.2015.5.18.0001	05/10/15	14/06/16	253
RTOOrd - 0011608-78.2014.5.18.0001	01/10/14	07/04/16	554
RTOOrd - 0011608-78.2014.5.18.0001	01/10/14	27/04/16	574
RTOOrd - 0011610-14.2015.5.18.0001	06/10/15	19/01/16	105
RTOOrd - 0011611-62.2016.5.18.0001	12/09/16	05/12/16	84
RTOOrd - 0011612-18.2014.5.18.0001	01/10/14	15/01/16	471
RTOOrd - 0011614-85.2014.5.18.0001	01/10/14	17/03/16	533
RTOOrd - 0011614-85.2014.5.18.0001	01/10/14	18/03/16	534
RTOOrd - 0011616-21.2015.5.18.0001	06/10/15	16/06/16	254

Legenda:

Ajuiz. Data do Ajuizamento;

Enc. da Instrução: Data da conclusão para proferir sentença;

Prazo: Quantidade de dias decorridos do ajuizamento até o encerramento da instrução.



PRAZO MÉDIO ENTRE O AJUIZAMENTO E O ENCERRAMENTO DA INSTRUÇÃO - 1ª VARA DO TRABALHO DE GOIÂNIA

Sem magistrado

ORDINÁRIO

Qtd	Prazo Médio
1.075	227,67

Nr. Processo	Ajuiz.	nc. Instruçã	Prazo
RTOrd - 0011621-09.2016.5.18.0001	13/09/16	05/12/16	83
RTOrd - 0011621-77.2014.5.18.0001	03/10/14	28/04/16	573
RTOrd - 0011622-28.2015.5.18.0001	07/10/15	01/07/16	268
RTOrd - 0011622-62.2014.5.18.0001	03/10/14	07/04/16	552
RTOrd - 0011622-62.2014.5.18.0001	03/10/14	13/04/16	558
RTOrd - 0011626-31.2016.5.18.0001	14/09/16	23/11/16	70
RTOrd - 0011631-53.2016.5.18.0001	14/09/16	17/11/16	64
RTOrd - 0011633-57.2015.5.18.0001	09/10/15	21/01/16	104
RTOrd - 0011635-27.2015.5.18.0001	09/10/15	09/08/16	305
RTOrd - 0011636-12.2015.5.18.0001	09/10/15	17/03/16	160
RTOrd - 0011638-16.2014.5.18.0001	07/10/14	10/02/16	491
RTOrd - 0011638-16.2014.5.18.0001	07/10/14	19/02/16	500
RTOrd - 0011639-64.2015.5.18.0001	09/10/15	20/08/16	316
RTOrd - 0011639-64.2015.5.18.0001	09/10/15	06/09/16	333
RTOrd - 0011642-19.2015.5.18.0001	13/10/15	04/07/16	265
RTOrd - 0011643-67.2016.5.18.0001	15/09/16	12/12/16	88
RTOrd - 0011644-86.2015.5.18.0001	13/10/15	07/07/16	268
RTOrd - 0011645-71.2015.5.18.0001	13/10/15	29/06/16	260
RTOrd - 0011650-93.2015.5.18.0001	14/10/15	05/07/16	265
RTOrd - 0011653-14.2016.5.18.0001	19/09/16	13/12/16	85
RTOrd - 0011653-48.2015.5.18.0001	14/10/15	30/06/16	260
RTOrd - 0011656-03.2015.5.18.0001	14/10/15	07/07/16	267
RTOrd - 0011656-03.2015.5.18.0001	14/10/15	29/07/16	289
RTOrd - 0011660-40.2015.5.18.0001	15/10/15	23/03/16	160
RTOrd - 0011661-88.2016.5.18.0001	20/09/16	14/12/16	85

Legenda:

Ajuiz. Data do Ajuizamento;

Enc. da Instrução: Data da conclusão para proferir sentença;

Prazo: Quantidade de dias decorridos do ajuizamento até o encerramento da instrução.



PRAZO MÉDIO ENTRE O AJUIZAMENTO E O ENCERRAMENTO DA INSTRUÇÃO - 1ª VARA DO TRABALHO DE GOIÂNIA

Sem magistrado

ORDINÁRIO

Qtd	Prazo Médio
1.075	227,67

Nr. Processo	Ajuiz.	nc. Instruçã	Prazo
RTOOrd - 0011664-43.2016.5.18.0001	20/09/16	07/12/16	78
RTOOrd - 0011664-77.2015.5.18.0001	15/10/15	03/10/16	354
RTOOrd - 0011664-77.2015.5.18.0001	15/10/15	27/10/16	378
RTOOrd - 0011666-13.2016.5.18.0001	20/09/16	29/11/16	70
RTOOrd - 0011669-02.2015.5.18.0001	16/10/15	04/03/16	140
RTOOrd - 0011669-02.2015.5.18.0001	16/10/15	14/03/16	150
RTOOrd - 0011672-54.2015.5.18.0001	16/10/15	21/03/16	157
RTOOrd - 0011673-73.2014.5.18.0001	13/10/14	18/11/16	767
RTOOrd - 0011675-72.2016.5.18.0001	21/09/16	15/12/16	85
RTOOrd - 0011675-76.2015.5.18.0011	16/12/15	03/11/16	323
RTOOrd - 0011677-13.2014.5.18.0001	13/10/14	19/02/16	494
RTOOrd - 0011677-42.2016.5.18.0001	21/09/16	15/12/16	85
RTOOrd - 0011678-61.2015.5.18.0001	18/10/15	20/10/16	368
RTOOrd - 0011678-61.2015.5.18.0001	18/10/15	01/11/16	380
RTOOrd - 0011678-95.2014.5.18.0001	13/10/14	23/06/16	619
RTOOrd - 0011680-31.2015.5.18.0001	19/10/15	17/03/16	150
RTOOrd - 0011686-38.2015.5.18.0001	19/10/15	22/03/16	155
RTOOrd - 0011689-90.2015.5.18.0001	20/10/15	02/02/16	105
RTOOrd - 0011692-11.2016.5.18.0001	23/09/16	01/12/16	69
RTOOrd - 0011692-45.2015.5.18.0001	20/10/15	17/03/16	149
RTOOrd - 0011694-15.2015.5.18.0001	20/10/15	21/03/16	153
RTOOrd - 0011695-34.2014.5.18.0001	15/10/14	08/12/16	785
RTOOrd - 0011695-63.2016.5.18.0001	23/09/16	26/10/16	33
RTOOrd - 0011701-70.2016.5.18.0001	26/09/16	11/10/16	15
RTOOrd - 0011705-44.2015.5.18.0001	21/10/15	18/10/16	363

Legenda:

Ajuiz. Data do Ajuizamento;

Enc. da Instrução: Data da conclusão para proferir sentença;

Prazo: Quantidade de dias decorridos do ajuizamento até o encerramento da instrução.



PRAZO MÉDIO ENTRE O AJUIZAMENTO E O ENCERRAMENTO DA INSTRUÇÃO - 1ª VARA DO TRABALHO DE GOIÂNIA

Sem magistrado

ORDINÁRIO

Qtd	Prazo Médio
1.075	227,67

Nr. Processo	Ajuiz.	nc. Instruçã	Prazo
RTOrd - 0011706-17.2015.5.18.0005	15/10/15	30/06/16	259
RTOrd - 0011707-14.2015.5.18.0001	22/10/15	24/06/16	246
RTOrd - 0011708-96.2015.5.18.0001	22/10/15	25/04/16	186
RTOrd - 0011717-29.2013.5.18.0001	13/12/13	22/10/16	1.044
RTOrd - 0011717-29.2013.5.18.0001	13/12/13	06/11/16	1.059
RTOrd - 0011717-58.2015.5.18.0001	23/10/15	11/04/16	171
RTOrd - 0011720-13.2015.5.18.0001	23/10/15	18/04/16	178
RTOrd - 0011720-76.2016.5.18.0001	28/09/16	01/12/16	64
RTOrd - 0011722-80.2015.5.18.0001	23/10/15	11/07/16	262
RTOrd - 0011722-80.2015.5.18.0001	23/10/15	26/07/16	277
RTOrd - 0011724-50.2015.5.18.0001	23/10/15	11/07/16	262
RTOrd - 0011727-05.2015.5.18.0001	26/10/15	18/07/16	266
RTOrd - 0011727-05.2015.5.18.0001	26/10/15	18/07/16	266
RTOrd - 0011729-72.2015.5.18.0001	26/10/15	31/08/16	310
RTOrd - 0011732-27.2015.5.18.0001	26/10/15	28/01/16	94
RTOrd - 0011734-94.2015.5.18.0001	26/10/15	05/07/16	253
RTOrd - 0011744-41.2015.5.18.0001	28/10/15	19/07/16	265
RTOrd - 0011746-11.2015.5.18.0001	28/10/15	02/12/16	401
RTOrd - 0011746-11.2015.5.18.0001	28/10/15	14/12/16	413
RTOrd - 0011748-15.2014.5.18.0001	23/10/14	05/09/16	683
RTOrd - 0011748-15.2014.5.18.0001	23/10/14	20/09/16	698
RTOrd - 0011748-44.2016.5.18.0001	03/10/16	07/12/16	65
RTOrd - 0011754-51.2016.5.18.0001	03/10/16	07/12/16	65
RTOrd - 0011755-70.2015.5.18.0001	29/10/15	28/07/16	273
RTOrd - 0011757-40.2015.5.18.0001	29/10/15	27/01/16	90

Legenda:

Ajuiz. Data do Ajuizamento;

Enc. da Instrução: Data da conclusão para proferir sentença;

Prazo: Quantidade de dias decorridos do ajuizamento até o encerramento da instrução.



PRAZO MÉDIO ENTRE O AJUIZAMENTO E O ENCERRAMENTO DA INSTRUÇÃO - 1ª VARA DO TRABALHO DE GOIÂNIA

Sem magistrado

ORDINÁRIO

Qtd	Prazo Médio
1.075	227,67

Nr. Processo	Ajuiz.	nc. Instruçã	Prazo
RTOOrd - 0011759-10.2015.5.18.0001	29/10/15	26/04/16	180
RTOOrd - 0011760-92.2015.5.18.0001	02/11/15	01/10/16	334
RTOOrd - 0011762-28.2016.5.18.0001	04/10/16	06/10/16	2
RTOOrd - 0011762-87.2014.5.18.0004	22/10/14	28/01/16	463
RTOOrd - 0011765-85.2013.5.18.0001	27/12/13	19/03/16	813
RTOOrd - 0011770-05.2016.5.18.0001	05/10/16	11/10/16	6
RTOOrd - 0011773-91.2015.5.18.0001	04/11/15	18/05/16	196
RTOOrd - 0011774-76.2015.5.18.0001	04/11/15	01/02/16	89
RTOOrd - 0011776-12.2016.5.18.0001	06/10/16	13/12/16	68
RTOOrd - 0011776-46.2015.5.18.0001	04/11/15	22/06/16	231
RTOOrd - 0011778-79.2016.5.18.0001	06/10/16	05/12/16	60
RTOOrd - 0011779-98.2015.5.18.0001	05/11/15	27/06/16	235
RTOOrd - 0011783-38.2015.5.18.0001	05/11/15	16/02/16	103
RTOOrd - 0011785-08.2015.5.18.0001	05/11/15	19/08/16	288
RTOOrd - 0011788-60.2015.5.18.0001	06/11/15	08/05/16	184
RTOOrd - 0011794-33.2016.5.18.0001	10/10/16	14/12/16	65
RTOOrd - 0011796-37.2015.5.18.0001	06/11/15	29/02/16	115
RTOOrd - 0011798-41.2014.5.18.0001	03/11/14	29/01/16	452
RTOOrd - 0011802-44.2015.5.18.0001	09/11/15	22/08/16	287
RTOOrd - 0011803-29.2015.5.18.0001	09/11/15	30/06/16	234
RTOOrd - 0011807-33.2015.5.18.0012	07/12/15	03/02/16	58
RTOOrd - 0011808-17.2016.5.18.0001	11/10/16	15/12/16	65
RTOOrd - 0011808-51.2015.5.18.0001	10/11/15	04/10/16	329
RTOOrd - 0011818-95.2015.5.18.0001	11/11/15	16/06/16	218
RTOOrd - 0011818-95.2015.5.18.0001	11/11/15	20/06/16	222

Legenda:

Ajuiz. Data do Ajuizamento;

Enc. da Instrução: Data da conclusão para proferir sentença;

Prazo: Quantidade de dias decorridos do ajuizamento até o encerramento da instrução.



PRAZO MÉDIO ENTRE O AJUIZAMENTO E O ENCERRAMENTO DA INSTRUÇÃO - 1ª VARA DO TRABALHO DE GOIÂNIA

Sem magistrado

ORDINÁRIO

Qtd	Prazo Médio
1.075	227,67

Nr. Processo	Ajuiz.	nc. Instruçã	Prazo
RTOOrd - 0011819-80.2015.5.18.0001	12/11/15	07/06/16	208
RTOOrd - 0011824-39.2014.5.18.0001	06/11/14	28/01/16	448
RTOOrd - 0011826-09.2014.5.18.0001	06/11/14	07/04/16	518
RTOOrd - 0011826-09.2014.5.18.0001	06/11/14	13/04/16	524
RTOOrd - 0011826-72.2015.5.18.0001	13/11/15	27/04/16	166
RTOOrd - 0011830-12.2015.5.18.0001	13/11/15	28/06/16	228
RTOOrd - 0011834-49.2015.5.18.0001	15/11/15	21/06/16	219
RTOOrd - 0011838-86.2015.5.18.0001	16/11/15	21/01/16	66
RTOOrd - 0011841-07.2016.5.18.0001	17/10/16	18/10/16	1
RTOOrd - 0011845-15.2014.5.18.0001	10/11/14	28/03/16	504
RTOOrd - 0011845-78.2015.5.18.0001	17/11/15	26/08/16	283
RTOOrd - 0011845-78.2015.5.18.0001	17/11/15	05/09/16	293
RTOOrd - 0011848-33.2015.5.18.0001	17/11/15	07/07/16	233
RTOOrd - 0011848-33.2015.5.18.0001	17/11/15	26/07/16	252
RTOOrd - 0011852-70.2015.5.18.0001	18/11/15	01/04/16	135
RTOOrd - 0011853-55.2015.5.18.0001	18/11/15	04/04/16	138
RTOOrd - 0011856-10.2015.5.18.0001	18/11/15	16/09/16	303
RTOOrd - 0011862-17.2015.5.18.0001	18/11/15	21/06/16	216
RTOOrd - 0011869-09.2015.5.18.0001	19/11/15	29/08/16	284
RTOOrd - 0011873-46.2015.5.18.0001	19/11/15	02/12/16	379
RTOOrd - 0011873-80.2014.5.18.0001	14/11/14	01/06/16	565
RTOOrd - 0011873-80.2014.5.18.0001	14/11/14	08/06/16	572
RTOOrd - 0011875-16.2015.5.18.0001	20/11/15	02/09/16	287
RTOOrd - 0011876-98.2015.5.18.0001	20/11/15	13/07/16	236
RTOOrd - 0011877-49.2016.5.18.0001	21/10/16	07/11/16	17

Legenda:

Ajuiz. Data do Ajuizamento;

Enc. da Instrução: Data da conclusão para proferir sentença;

Prazo: Quantidade de dias decorridos do ajuizamento até o encerramento da instrução.



PRAZO MÉDIO ENTRE O AJUIZAMENTO E O ENCERRAMENTO DA INSTRUÇÃO - 1ª VARA DO TRABALHO DE GOIÂNIA

Sem magistrado

ORDINÁRIO

Qtd	Prazo Médio
1.075	227,67

Nr. Processo	Ajuiz.	nc. Instruçã	Prazo
RTOOrd - 0011878-68.2015.5.18.0001	20/11/15	06/10/16	321
RTOOrd - 0011879-53.2015.5.18.0001	22/11/15	30/06/16	221
RTOOrd - 0011885-60.2015.5.18.0001	23/11/15	08/11/16	351
RTOOrd - 0011886-45.2015.5.18.0001	23/11/15	04/08/16	255
RTOOrd - 0011886-45.2015.5.18.0001	23/11/15	19/08/16	270
RTOOrd - 0011887-30.2015.5.18.0001	23/11/15	23/11/16	366
RTOOrd - 0011891-04.2014.5.18.0001	18/11/14	24/05/16	553
RTOOrd - 0011891-04.2014.5.18.0001	18/11/14	09/06/16	569
RTOOrd - 0011894-22.2015.5.18.0001	24/11/15	21/03/16	118
RTOOrd - 0011895-07.2015.5.18.0001	24/11/15	23/11/16	365
RTOOrd - 0011895-07.2015.5.18.0001	24/11/15	25/11/16	367
RTOOrd - 0011898-59.2015.5.18.0001	25/11/15	27/01/16	63
RTOOrd - 0011899-35.2015.5.18.0004	29/10/15	14/06/16	229
RTOOrd - 0011899-96.2015.5.18.0016	12/01/16	04/07/16	174
RTOOrd - 0011903-81.2015.5.18.0001	25/11/15	23/02/16	90
RTOOrd - 0011905-51.2015.5.18.0001	26/11/15	09/12/16	379
RTOOrd - 0011911-58.2015.5.18.0001	28/11/15	31/08/16	277
RTOOrd - 0011911-58.2015.5.18.0001	28/11/15	13/09/16	290
RTOOrd - 0011912-43.2015.5.18.0001	30/11/15	02/02/16	64
RTOOrd - 0011918-50.2015.5.18.0001	30/11/15	26/07/16	239
RTOOrd - 0011920-20.2015.5.18.0001	01/12/15	05/05/16	156
RTOOrd - 0011922-87.2015.5.18.0001	01/12/15	02/02/16	63
RTOOrd - 0011924-23.2016.5.18.0001	30/10/16	12/11/16	13
RTOOrd - 0011927-12.2015.5.18.0001	01/12/15	19/07/16	231
RTOOrd - 0011928-60.2016.5.18.0001	31/10/16	04/11/16	4

Legenda:

Ajuiz. Data do Ajuizamento;

Enc. da Instrução: Data da conclusão para proferir sentença;

Prazo: Quantidade de dias decorridos do ajuizamento até o encerramento da instrução.



PRAZO MÉDIO ENTRE O AJUIZAMENTO E O ENCERRAMENTO DA INSTRUÇÃO - 1ª VARA DO TRABALHO DE GOIÂNIA

Sem magistrado

ORDINÁRIO

Qtd	Prazo Médio
1.075	227,67

Nr. Processo	Ajuiz.	nc. Instruçã	Prazo
RTOOrd - 0011929-79.2015.5.18.0001	01/12/15	15/06/16	197
RTOOrd - 0011930-64.2015.5.18.0001	01/12/15	03/02/16	64
RTOOrd - 0011932-34.2015.5.18.0001	02/12/15	24/03/16	113
RTOOrd - 0011939-89.2016.5.18.0001	01/11/16	10/11/16	9
RTOOrd - 0011940-11.2015.5.18.0001	02/12/15	14/12/16	378
RTOOrd - 0011943-97.2014.5.18.0001	26/11/14	07/11/16	712
RTOOrd - 0011944-48.2015.5.18.0001	03/12/15	04/02/16	63
RTOOrd - 0011945-33.2015.5.18.0001	03/12/15	26/01/16	54
RTOOrd - 0011946-18.2015.5.18.0001	03/12/15	24/10/16	326
RTOOrd - 0011947-66.2016.5.18.0001	03/11/16	10/11/16	7
RTOOrd - 0011948-85.2015.5.18.0001	03/12/15	20/10/16	322
RTOOrd - 0011948-85.2015.5.18.0001	03/12/15	01/11/16	334
RTOOrd - 0011949-70.2015.5.18.0001	03/12/15	01/07/16	211
RTOOrd - 0011949-70.2015.5.18.0001	03/12/15	21/07/16	231
RTOOrd - 0011953-10.2015.5.18.0001	04/12/15	24/06/16	203
RTOOrd - 0011954-92.2015.5.18.0001	04/12/15	16/03/16	103
RTOOrd - 0011955-77.2015.5.18.0001	04/12/15	31/05/16	179
RTOOrd - 0011956-62.2015.5.18.0001	04/12/15	08/03/16	95
RTOOrd - 0011960-02.2015.5.18.0001	05/12/15	16/03/16	102
RTOOrd - 0011965-24.2015.5.18.0001	07/12/15	29/02/16	84
RTOOrd - 0011968-76.2015.5.18.0001	08/12/15	06/09/16	273
RTOOrd - 0011968-76.2015.5.18.0001	08/12/15	27/09/16	294
RTOOrd - 0011970-46.2015.5.18.0001	08/12/15	05/05/16	149
RTOOrd - 0011970-46.2015.5.18.0001	08/12/15	06/05/16	150
RTOOrd - 0011973-50.2015.5.18.0017	10/11/15	30/06/16	233

Legenda:

Ajuiz. Data do Ajuizamento;

Enc. da Instrução: Data da conclusão para proferir sentença;

Prazo: Quantidade de dias decorridos do ajuizamento até o encerramento da instrução.



PRAZO MÉDIO ENTRE O AJUIZAMENTO E O ENCERRAMENTO DA INSTRUÇÃO - 1ª VARA DO TRABALHO DE GOIÂNIA

Sem magistrado

ORDINÁRIO

Qtd	Prazo Médio
1.075	227,67

Nr. Processo	Ajuiz.	nc. Instruçã	Prazo
RTOOrd - 0011974-49.2016.5.18.0001	07/11/16	12/12/16	35
RTOOrd - 0011974-83.2015.5.18.0001	08/12/15	18/04/16	132
RTOOrd - 0011974-83.2015.5.18.0001	08/12/15	28/04/16	142
RTOOrd - 0011976-53.2015.5.18.0001	09/12/15	08/08/16	243
RTOOrd - 0011977-38.2015.5.18.0001	09/12/15	30/06/16	204
RTOOrd - 0011978-23.2015.5.18.0001	09/12/15	17/03/16	99
RTOOrd - 0011980-90.2015.5.18.0001	09/12/15	08/08/16	243
RTOOrd - 0011982-60.2015.5.18.0001	09/12/15	22/03/16	104
RTOOrd - 0011988-67.2015.5.18.0001	10/12/15	21/03/16	102
RTOOrd - 0011990-37.2015.5.18.0001	11/12/15	21/03/16	101
RTOOrd - 0011993-89.2015.5.18.0001	11/12/15	01/02/16	52
RTOOrd - 0011996-44.2015.5.18.0001	12/12/15	28/04/16	138
RTOOrd - 0011998-14.2015.5.18.0001	12/12/15	12/07/16	213
RTOOrd - 0012002-33.2015.5.18.0007	09/12/15	30/05/16	173
RTOOrd - 0012002-51.2015.5.18.0001	14/12/15	16/06/16	185
RTOOrd - 0012003-36.2015.5.18.0001	14/12/15	02/03/16	79
RTOOrd - 0012003-36.2015.5.18.0001	14/12/15	04/03/16	81
RTOOrd - 0012006-25.2014.5.18.0001	05/12/14	08/02/16	430
RTOOrd - 0012006-25.2014.5.18.0001	05/12/14	18/02/16	440
RTOOrd - 0012006-88.2015.5.18.0001	14/12/15	20/09/16	281
RTOOrd - 0012007-10.2014.5.18.0001	05/12/14	22/03/16	473
RTOOrd - 0012008-58.2015.5.18.0001	15/12/15	19/04/16	126
RTOOrd - 0012008-58.2015.5.18.0001	15/12/15	06/05/16	143
RTOOrd - 0012009-43.2015.5.18.0001	15/12/15	02/02/16	49
RTOOrd - 0012010-28.2015.5.18.0001	15/12/15	28/03/16	104

Legenda:

Ajuiz. Data do Ajuizamento;

Enc. da Instrução: Data da conclusão para proferir sentença;

Prazo: Quantidade de dias decorridos do ajuizamento até o encerramento da instrução.



PRAZO MÉDIO ENTRE O AJUIZAMENTO E O ENCERRAMENTO DA INSTRUÇÃO - 1ª VARA DO TRABALHO DE GOIÂNIA

Sem magistrado

ORDINÁRIO

Qtd	Prazo Médio
1.075	227,67

Nr. Processo	Ajuiz.	nc. Instruçã	Prazo
RTOOrd - 0012012-32.2014.5.18.0001	08/12/14	25/08/16	626
RTOOrd - 0012014-65.2015.5.18.0001	15/12/15	12/05/16	149
RTOOrd - 0012015-84.2014.5.18.0001	08/12/14	29/02/16	448
RTOOrd - 0012022-42.2015.5.18.0001	16/12/15	11/01/16	26
RTOOrd - 0012027-98.2014.5.18.0001	10/12/14	19/07/16	587
RTOOrd - 0012031-04.2015.5.18.0001	17/12/15	09/08/16	236
RTOOrd - 0012033-71.2015.5.18.0001	17/12/15	08/11/16	327
RTOOrd - 0012035-41.2015.5.18.0001	18/12/15	11/02/16	55
RTOOrd - 0012038-59.2016.5.18.0001	18/11/16	15/12/16	27
RTOOrd - 0012038-93.2015.5.18.0001	18/12/15	01/08/16	227
RTOOrd - 0012039-15.2014.5.18.0001	11/12/14	21/07/16	588
RTOOrd - 0012039-15.2014.5.18.0001	11/12/14	04/08/16	602
RTOOrd - 0012040-63.2015.5.18.0001	18/12/15	29/03/16	102
RTOOrd - 0012047-55.2015.5.18.0001	23/12/15	11/02/16	50
RTOOrd - 0012052-77.2015.5.18.0001	29/12/15	17/08/16	232
RTOOrd - 0012054-47.2015.5.18.0001	30/12/15	20/01/16	21
RTOOrd - 0012054-81.2014.5.18.0001	16/12/14	30/06/16	562
RTOOrd - 0012055-32.2015.5.18.0001	31/12/15	26/04/16	117
RTOOrd - 0012056-51.2014.5.18.0001	17/12/14	16/02/16	426
RTOOrd - 0012057-84.2015.5.18.0006	04/12/15	29/02/16	87
RTOOrd - 0012069-50.2014.5.18.0001	19/12/14	07/04/16	475
RTOOrd - 0012069-50.2014.5.18.0001	19/12/14	14/04/16	482
RTOOrd - 0012072-05.2014.5.18.0001	19/12/14	19/04/16	487
RTOOrd - 0012072-05.2014.5.18.0001	19/12/14	28/04/16	496
RTOOrd - 0012088-56.2014.5.18.0001	27/12/14	12/01/16	381

Legenda:

Ajuiz. Data do Ajuizamento;

Enc. da Instrução: Data da conclusão para proferir sentença;

Prazo: Quantidade de dias decorridos do ajuizamento até o encerramento da instrução.



**PRAZO MÉDIO ENTRE O AJUIZAMENTO E O
ENCERRAMENTO DA INSTRUÇÃO - 1ª VARA DO
TRABALHO DE GOIÂNIA**

Sem magistrado

ORDINÁRIO

Qtd	Prazo Médio
1.075	227,67

Nr. Processo	Ajuiz.	nc. Instruçã	Prazo
RTOrd - 0012088-56.2014.5.18.0001	27/12/14	15/01/16	384
RTOrd - 0012091-02.2014.5.18.0004	26/01/15	26/04/16	456
RTOrd - 0012091-02.2014.5.18.0004	26/01/15	29/04/16	459
RTOrd - 0012092-23.2015.5.18.0013	15/12/15	21/07/16	219
RTOrd - 0012103-76.2015.5.18.0005	16/12/15	26/03/16	101
RTOrd - 0012103-76.2015.5.18.0005	16/12/15	05/04/16	111
RTOrd - 0012112-38.2015.5.18.0005	18/12/15	01/04/16	105
RTOrd - 0012136-54.2015.5.18.0009	30/01/16	20/04/16	81
RTOrd - 0012139-31.2014.5.18.0013	01/12/14	06/09/16	645

Legenda:

Ajuiz. Data do Ajuizamento;

Enc. da Instrução: Data da conclusão para proferir sentença;

Prazo: Quantidade de dias decorridos do ajuizamento até o encerramento da instrução.