

Conceituação

Tema	Prazos Processuais
Relatórios	Evolução Histórica Comparativo por VT Comparativo por Grupo Por Grupo Por VT Por Processo Por Magistrado
Resumo	Apresenta o prazo médio desde o ajuizamento da ação até o encerramento da instrução.
Descrição	O prazo médio é obtido calculando-se a quantidade de dias decorridos desde o ajuizamento até o encerramento da instrução. Os dados são extraídos baseando-se nos itens do e-Gestão: 267 e 90267 - Do ajuizamento da ação até o encerramento da instrução na fase de conhecimento – rito sumaríssimo; 268 e 90268 – Do ajuizamento da ação até o encerramento da instrução na fase de conhecimento – exceto rito sumaríssimo (ordinário)
Origem da informação	e-Gestão
Critérios e transformações	Coletado do e-Gestão, consolidado, otimizado e classificado para análise.
Análises possíveis	Prazo médio entre o ajuizamento da ação e o encerramento da instrução, detalhado de forma Geral, Por grupo, por VT, Por Processo e Por Magistrado.



EVOLUÇÃO HISTÓRICA DOS PRAZOS PROCESSUAIS ENTRE O AJUIZAMENTO E O ENCERRAMENTO DA INSTRUÇÃO - 10ª VARA DO TRABALHO DE GOIÂNIA

Data do encerramento da instrução entre 1/1/2016 e 31/12/2016 23:59:59

Rito	Qtd	Prazo Médio
ORDINÁRIO	1.170	201,58
SUMARÍSSIMO	848	70,47
Total/Média	2.018	146,58

Percentual de Processos por Rito

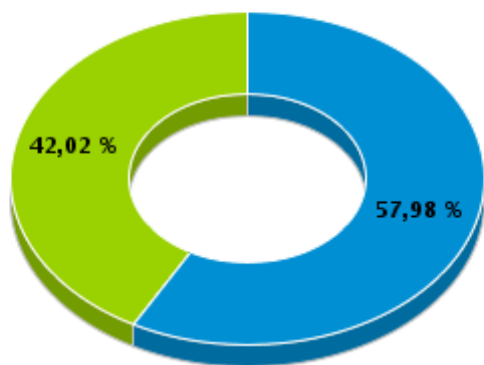

Rito

■ ORDINÁRIO ■ SUMARÍSSIMO

Prazo Médio por Rito

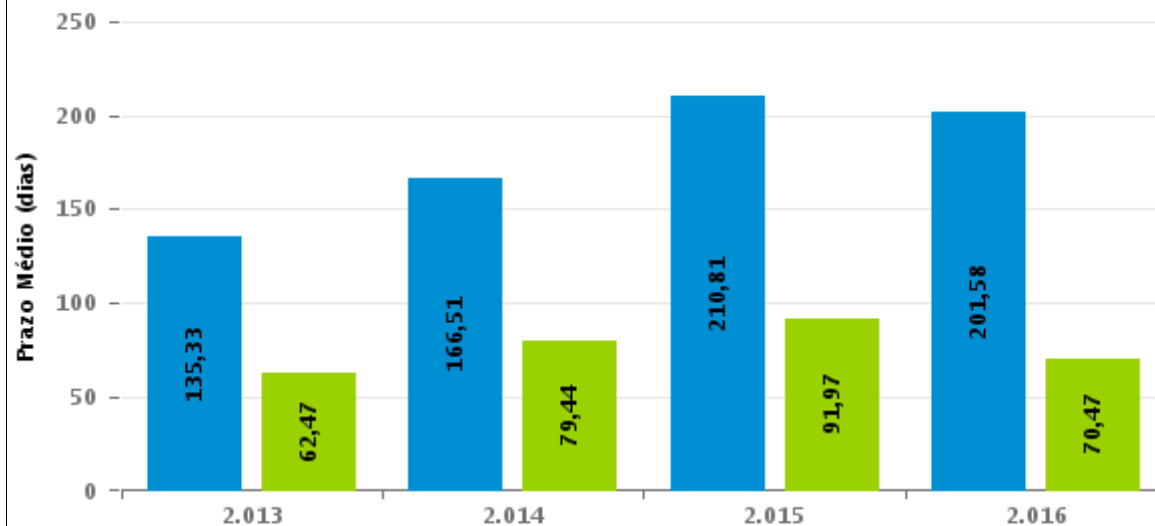

Para este exercício foram computados os processos até o mês de Dezembro/2.016

Rito

■ ORDINÁRIO ■ SUMARÍSSIMO



COMPARATIVO DO PRAZO MÉDIO ENTRE O AJUIZAMENTO E O ENCERRAMENTO DA INSTRUÇÃO - 10ª VARA DO TRABALHO DE GOIÂNIA

Data do encerramento da instrução entre 1/1/2016 e 31/12/2016 23:59:59

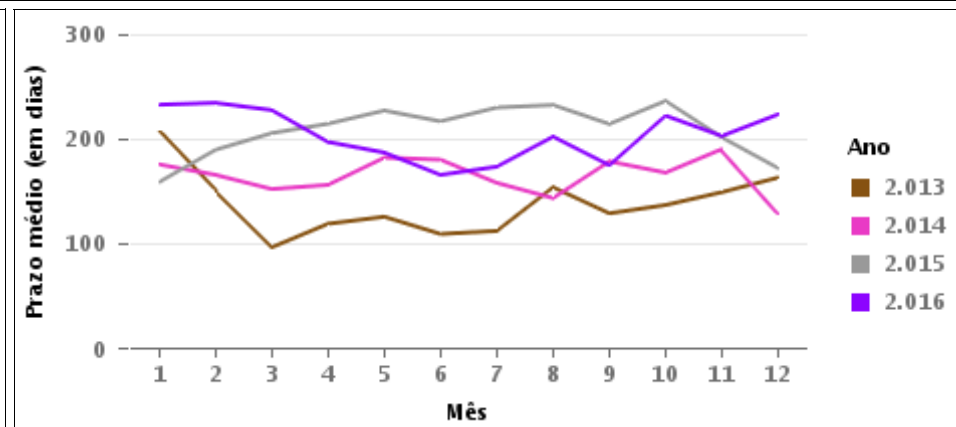
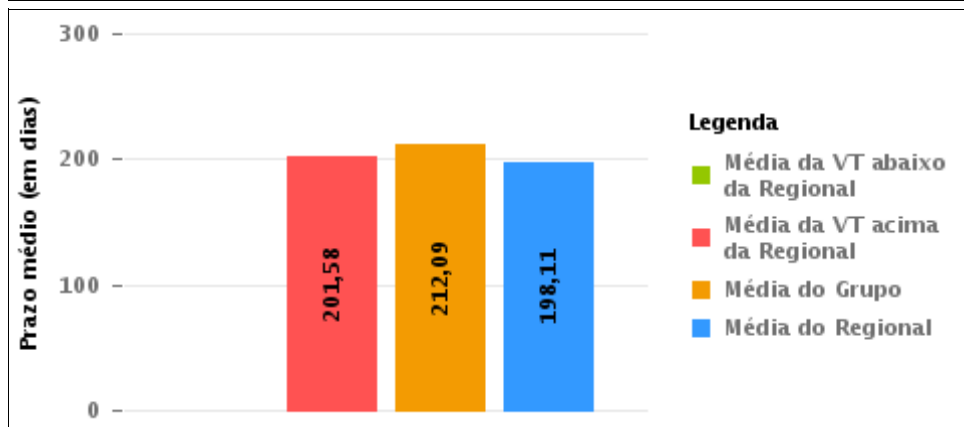
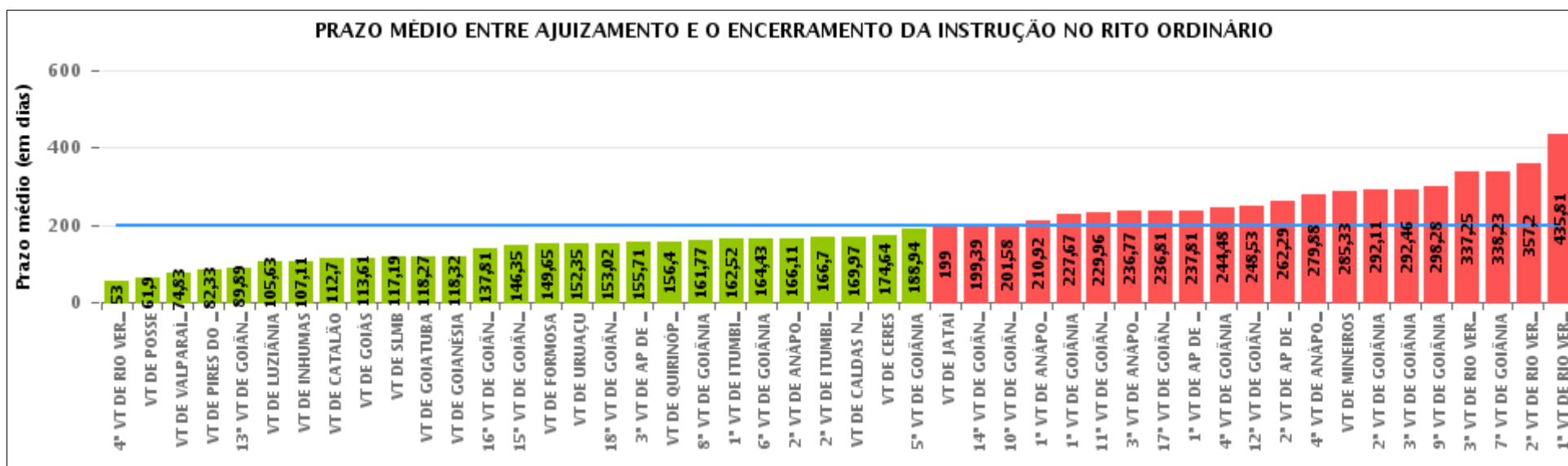

COMPARATIVO DO PRAZO MÉDIO ENTRE O AJUIZAMENTO E O ENCERRAMENTO DA INSTRUÇÃO ENTRE AS VARAS DO GRUPO

Data do encerramento da instrução entre 1/1/2016 e 31/12/2016 23:59:59

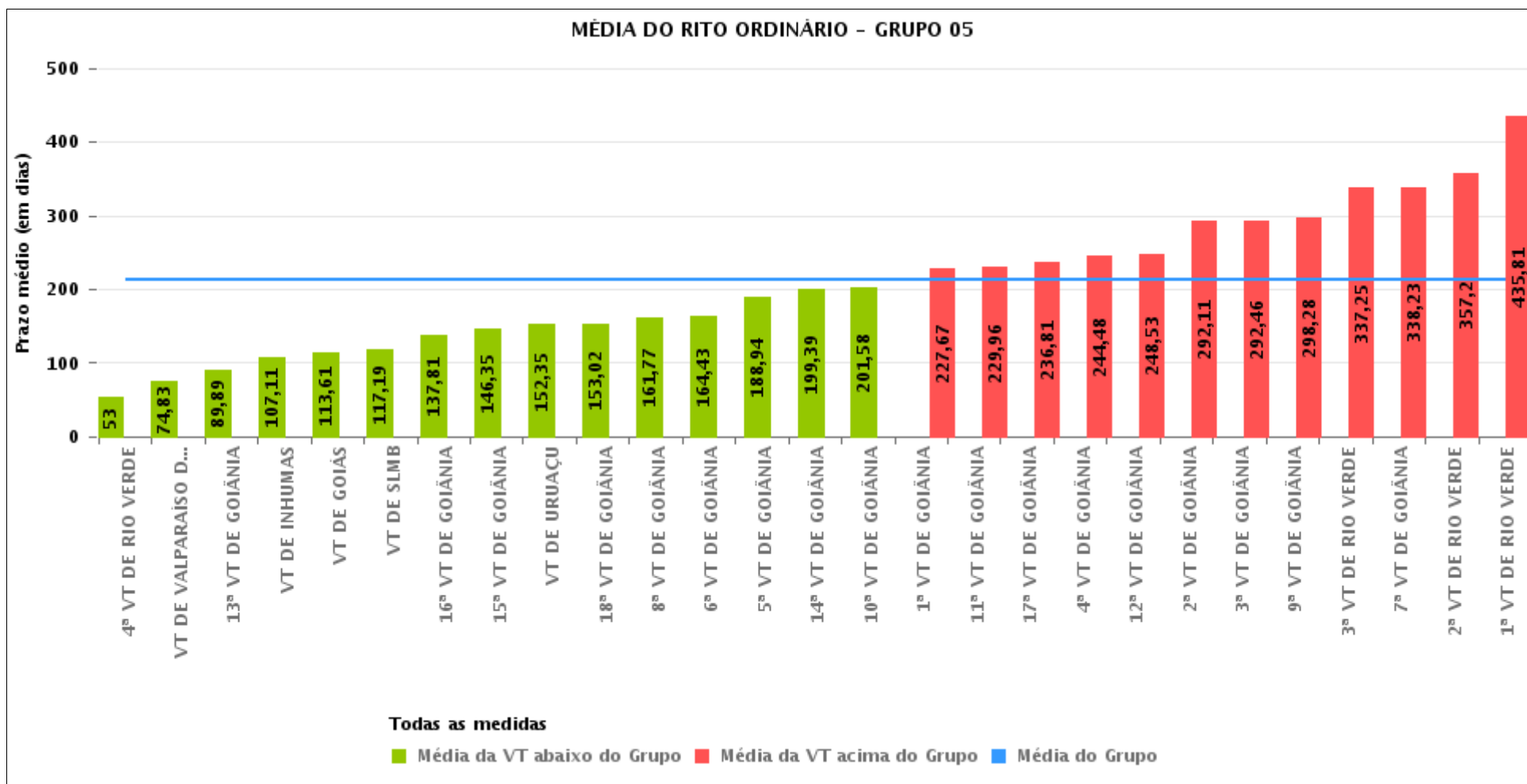



PRAZO MÉDIO ENTRE O AJUIZAMENTO E O ENCERRAMENTO DA INSTRUÇÃO POR GRUPO

Data do encerramento da instrução entre 1/1/2016 e 31/12/2016 23:59:59

Rito	Grupo	Qtd. Processos	Prazo Médio (dias)	Ranking
ORDINÁRIO	GRUPO 01	415	61,9	1°
	GRUPO 02	963	127,7	2°
	GRUPO 04	9.504	152,33	3°
	GRUPO 06	4.066	198,93	4°
	GRUPO 03	6.102	206,98	5°
	GRUPO 05	35.930	212,09	6°

Legenda:	# Grupo 04 – De 1501 a 2000 VT de Catalão VT de Goiatuba 1ª VT de Itumbiara 2ª VT de Itumbiara VT de Jataí VT de Luziânia VT de Mineiros VT de Quirinópolis	8ª VT de Goiânia 9ª VT de Goiânia 10ª VT de Goiânia 11ª VT de Goiânia 12ª VT de Goiânia 13ª VT de Goiânia 14ª VT de Goiânia 15ª VT de Goiânia 16ª VT de Goiânia 17ª VT de Goiânia 18ª VT de Goiânia VT de Goiás VT de Inhumas 1ª VT de Rio Verde 2ª VT de Rio Verde 3ª VT de Rio Verde 4ª VT de Rio Verde VT de Uruaçu VT de São Luis de Montes Belos VT de Valparaíso de Goiás	#Grupo 06 – A partir de 2500 1ª VT de Aparecida de Goiânia 2ª VT de Aparecida de Goiânia 3ª VT de Aparecida de Goiânia VT de Goianésia
# Grupo 01 – Até 750 VT de Posse			
# Grupo 02 – De 751 a 1000 VT de Formosa VT de Pires do Rio			
# Grupo 03 – De 1001 a 1500 VT de Ceres 1ª VT de Anápolis 2ª VT de Anápolis 3ª VT de Anápolis 4ª VT de Anápolis VT de Caldas Novas	# Grupo 05 – De 2001 a 2500 1ª VT de Goiânia 2ª VT de Goiânia 3ª VT de Goiânia 4ª VT de Goiânia 5ª VT de Goiânia 6ª VT de Goiânia 7ª VT de Goiânia		



PRAZO MÉDIO ENTRE O AJUIZAMENTO E O ENCERRAMENTO DA INSTRUÇÃO DE TODAS AS VARAS DO TRABALHO

Data do encerramento da instrução entre 1/1/2016 e 31/12/2016 23:59:59

ORDINÁRIO

Qtd. Processos	Prazo Médio (dias)
56.980	198,11

Vara do Trabalho	Qtd Processos	Prazo Médio	Ranking
4ª VARA DO TRABALHO DE RIO VERDE	1.193	53	1º
VARA DO TRABALHO DE POSSE	415	61,9	2º
VARA DO TRABALHO DE VALPARAÍSO DE GOIÁS	1.325	74,83	3º
VARA DO TRABALHO DE PIRES DO RIO	314	82,33	4º
13ª VARA DO TRABALHO DE GOIÂNIA	1.266	89,89	5º
VARA DO TRABALHO DE LUZIÂNIA	1.483	105,63	6º
VARA DO TRABALHO DE INHUMAS	1.749	107,11	7º
VARA DO TRABALHO DE CATALÃO	1.297	112,7	8º
VARA DO TRABALHO DE GOIÁS	881	113,61	9º
VARA DO TRABALHO DE SÃO LUIS DE MONTES BELOS	1.071	117,19	10º
VARA DO TRABALHO DE GOIATUBA	1.707	118,27	11º
VARA DO TRABALHO DE GOIANÉSIA	948	118,32	12º
16ª VARA DO TRABALHO DE GOIÂNIA	1.472	137,81	13º
15ª VARA DO TRABALHO DE GOIÂNIA	1.416	146,35	14º
VARA DO TRABALHO DE FORMOSA	649	149,65	15º
VARA DO TRABALHO DE URUAÇU	1.653	152,35	16º
18ª VARA DO TRABALHO DE GOIÂNIA	1.331	153,02	17º
3ª VARA DO TRABALHO DE APARECIDA DE GOIÂNIA	864	155,71	18º
VARA DO TRABALHO DE QUIRINÓPOLIS	1.403	156,4	19º
8ª VARA DO TRABALHO DE GOIÂNIA	1.232	161,77	20º
1ª VARA DO TRABALHO DE ITUMBIARA	1.003	162,52	21º
6ª VARA DO TRABALHO DE GOIÂNIA	1.222	164,43	22º
2ª VARA DO TRABALHO DE ANÁPOLIS	1.398	166,11	23º
2ª VARA DO TRABALHO DE ITUMBIARA	1.008	166,7	24º
VARA DO TRABALHO DE CALDAS NOVAS	811	169,97	25º
VARA DO TRABALHO DE CERES	701	174,64	26º



PRAZO MÉDIO ENTRE O AJUIZAMENTO E O ENCERRAMENTO DA INSTRUÇÃO DE TODAS AS VARAS DO TRABALHO

ORDINÁRIO

Qtd. Processos	Prazo Médio (dias)
56.980	198,11

Vara do Trabalho	Qtd Processos	Prazo Médio	Ranking
5ª VARA DO TRABALHO DE GOIÂNIA	1.288	188,94	27°
VARA DO TRABALHO DE JATAÍ	751	199	28°
14ª VARA DO TRABALHO DE GOIÂNIA	1.577	199,39	29°
10ª VARA DO TRABALHO DE GOIÂNIA	1.175	201,58	30°
1ª VARA DO TRABALHO DE ANÁPOLIS	1.207	210,92	31°
1ª VARA DO TRABALHO DE GOIÂNIA	1.256	227,67	32°
11ª VARA DO TRABALHO DE GOIÂNIA	1.090	229,96	33°
3ª VARA DO TRABALHO DE ANÁPOLIS	920	236,77	34°
17ª VARA DO TRABALHO DE GOIÂNIA	1.131	236,81	35°
1ª VARA DO TRABALHO DE APARECIDA DE GOIÂNIA	1.187	237,81	36°
4ª VARA DO TRABALHO DE GOIÂNIA	1.222	244,48	37°
12ª VARA DO TRABALHO DE GOIÂNIA	1.503	248,53	38°
2ª VARA DO TRABALHO DE APARECIDA DE GOIÂNIA	1.067	262,29	39°
4ª VARA DO TRABALHO DE ANÁPOLIS	1.065	279,88	40°
VARA DO TRABALHO DE MINEIROS	852	285,33	41°
2ª VARA DO TRABALHO DE GOIÂNIA	1.076	292,11	42°
3ª VARA DO TRABALHO DE GOIÂNIA	1.148	292,46	43°
9ª VARA DO TRABALHO DE GOIÂNIA	1.392	298,28	44°
3ª VARA DO TRABALHO DE RIO VERDE	1.568	337,25	45°
7ª VARA DO TRABALHO DE GOIÂNIA	1.264	338,23	46°
2ª VARA DO TRABALHO DE RIO VERDE	1.552	357,2	47°
1ª VARA DO TRABALHO DE RIO VERDE	1.877	435,81	48°



PRAZO MÉDIO ENTRE O AJUIZAMENTO E O ENCERRAMENTO DA INSTRUÇÃO - 10ª VARA DO TRABALHO DE GOIÂNIA

Data do encerramento da instrução entre 1/1/2016 e 31/12/2016 23:59:59

10ª VARA DO TRABALHO DE GOIÂNIA

ORDINÁRIO

Qtd	Prazo Médio
1.150	201,58

Nr. Processo	Ajuiz.	nc. Instruçã	Prazo
ACP - 0010521-26.2015.5.18.0010	31/03/15	16/02/16	322
ACP - 0010535-44.2014.5.18.0010	26/03/14	16/05/16	782
ACP - 0010641-69.2015.5.18.0010	22/04/15	21/01/16	274
ACP - 0011279-68.2016.5.18.0010	18/07/16	14/09/16	58
ACP - 0011844-03.2014.5.18.0010	06/11/14	25/04/16	536
ACP - 0012013-53.2015.5.18.0010	14/12/15	29/04/16	137
ACum - 0010086-18.2016.5.18.0010	20/01/16	21/11/16	306
ACum - 0010274-11.2016.5.18.0010	19/02/16	21/11/16	276
ACum - 0011415-02.2015.5.18.0010	29/08/15	31/05/16	276
ACum - 0011767-57.2015.5.18.0010	27/10/15	18/05/16	204
Alvará - 0011944-21.2015.5.18.0010	02/12/15	12/01/16	41
Alvará - 0011944-21.2015.5.18.0010	02/12/15	05/04/16	125
Alvará - 0011944-21.2015.5.18.0010	02/12/15	07/04/16	127
AlvJud - 0010628-70.2015.5.18.0010	17/04/15	07/06/16	417
AlvJud - 0010812-89.2016.5.18.0010	09/05/16	17/05/16	8
Arrest - 0010391-02.2016.5.18.0010	07/03/16	09/03/16	2
Arrest - 0011713-18.2015.5.18.0002	01/12/15	25/01/16	55
BusApr - 0010995-94.2015.5.18.0010	16/06/15	02/03/16	260
Caulnom - 0010159-87.2016.5.18.0010	01/02/16	19/02/16	18
Caulnom - 0010363-34.2016.5.18.0010	02/03/16	23/11/16	266
Caulnom - 0011758-61.2016.5.18.0010	30/09/16	10/10/16	10
Caulnom - 0012102-88.2015.5.18.0006	15/12/15	24/05/16	161

Legenda:

Ajuiz. Data do Ajuizamento;

Enc. da Instrução: Data da conclusão para proferir sentença;

Prazo: Quantidade de dias decorridos do ajuizamento até o encerramento da instrução.



**PRAZO MÉDIO ENTRE O AJUIZAMENTO E O
ENCERRAMENTO DA INSTRUÇÃO - 10ª VARA DO
TRABALHO DE GOIÂNIA**

10ª VARA DO TRABALHO DE GOIÂNIA

ORDINÁRIO

Qtd	Prazo Médio
1.150	201,58

Nr. Processo	Ajuiz.	nc. Instruçã	Prazo
ConPag - 0010016-98.2016.5.18.0010	08/01/16	05/04/16	88
ConPag - 0010073-19.2016.5.18.0010	19/01/16	11/03/16	52
ConPag - 0010104-39.2016.5.18.0010	22/01/16	06/04/16	75
ConPag - 0010232-59.2016.5.18.0010	12/02/16	10/08/16	180
ConPag - 0010312-23.2016.5.18.0010	24/02/16	09/05/16	75
ConPag - 0010312-23.2016.5.18.0010	24/02/16	09/06/16	106
ConPag - 0010383-25.2016.5.18.0010	04/03/16	14/06/16	102
ConPag - 0010396-24.2016.5.18.0010	07/03/16	19/05/16	73
ConPag - 0010451-72.2016.5.18.0010	15/03/16	06/06/16	83
ConPag - 0010647-76.2015.5.18.0010	23/04/15	04/01/16	256
ConPag - 0010671-07.2015.5.18.0010	27/04/15	05/01/16	253
ConPag - 0010726-21.2016.5.18.0010	27/04/16	25/05/16	28
ConPag - 0010727-06.2016.5.18.0010	27/04/16	09/05/16	12
ConPag - 0010745-27.2016.5.18.0010	29/04/16	14/09/16	138
ConPag - 0010762-63.2016.5.18.0010	02/05/16	07/06/16	36
ConPag - 0010888-16.2016.5.18.0010	18/05/16	01/06/16	14
ConPag - 0011003-37.2016.5.18.0010	03/06/16	21/06/16	18
ConPag - 0011032-24.2015.5.18.0010	22/06/15	17/03/16	269
ConPag - 0011032-87.2016.5.18.0010	09/06/16	22/06/16	13
ConPag - 0011125-50.2016.5.18.0010	23/06/16	30/09/16	99
ConPag - 0011133-27.2016.5.18.0010	24/06/16	07/07/16	13
ConPag - 0011137-70.2016.5.18.0008	30/06/16	04/10/16	96
ConPag - 0011290-55.2015.5.18.0003	18/09/15	28/01/16	132
ConPag - 0011339-75.2015.5.18.0010	17/08/15	05/07/16	323
ConPag - 0011374-98.2016.5.18.0010	03/08/16	18/08/16	15

Legenda:

Ajuiz. Data do Ajuizamento;

Enc. da Instrução: Data da conclusão para proferir sentença;

Prazo: Quantidade de dias decorridos do ajuizamento até o encerramento da instrução.



**PRAZO MÉDIO ENTRE O AJUIZAMENTO E O
ENCERRAMENTO DA INSTRUÇÃO - 10ª VARA DO
TRABALHO DE GOIÂNIA**

10ª VARA DO TRABALHO DE GOIÂNIA

ORDINÁRIO

Qtd	Prazo Médio
1.150	201,58

Nr. Processo	Ajuiz.	nc. Instruçã	Prazo
ConPag - 0011526-49.2016.5.18.0010	25/08/16	08/11/16	75
ConPag - 0011547-25.2016.5.18.0010	29/08/16	01/12/16	94
ConPag - 0011637-67.2015.5.18.0010	05/10/15	06/05/16	214
ConPag - 0011748-17.2016.5.18.0010	29/09/16	26/10/16	27
ConPag - 0011762-98.2016.5.18.0010	03/10/16	13/10/16	10
ConPag - 0011772-45.2016.5.18.0010	04/10/16	29/11/16	56
ConPag - 0011852-09.2016.5.18.0010	17/10/16	07/11/16	21
ConPag - 0012016-08.2015.5.18.0010	14/12/15	11/01/16	28
ConPag - 0012017-81.2015.5.18.0013	03/12/15	17/02/16	76
ConPag - 0012023-82.2015.5.18.0015	28/01/16	18/03/16	50
ConPag - 0012053-98.2016.5.18.0010	17/11/16	29/11/16	12
ConPag - 0012164-82.2016.5.18.0010	05/12/16	13/12/16	8
CProt - 0010283-70.2016.5.18.0010	19/02/16	26/02/16	7
ET - 0010326-07.2016.5.18.0010	25/02/16	01/04/16	36
ET - 0010737-50.2016.5.18.0010	28/04/16	14/06/16	47
ET - 0010776-47.2016.5.18.0010	04/05/16	04/07/16	61
ET - 0011106-44.2016.5.18.0010	21/06/16	18/08/16	58
ET - 0011438-11.2016.5.18.0010	11/08/16	10/10/16	60
ET - 0011756-40.2015.5.18.0006	15/10/15	21/01/16	98
ET - 0011840-92.2016.5.18.0010	14/10/16	02/12/16	49
Exibic - 0011308-21.2016.5.18.0010	21/07/16	21/10/16	92
Exibic - 0011730-30.2015.5.18.0010	20/10/15	18/04/16	181
MS - 0010219-60.2016.5.18.0010	11/02/16	03/08/16	174
MS - 0010878-06.2015.5.18.0010	27/05/15	08/01/16	226
MS - 0011250-18.2016.5.18.0010	12/07/16	13/07/16	1

Legenda:

Ajuiz. Data do Ajuizamento;

Enc. da Instrução: Data da conclusão para proferir sentença;

Prazo: Quantidade de dias decorridos do ajuizamento até o encerramento da instrução.



**PRAZO MÉDIO ENTRE O AJUIZAMENTO E O
ENCERRAMENTO DA INSTRUÇÃO - 10ª VARA DO
TRABALHO DE GOIÂNIA**

10ª VARA DO TRABALHO DE GOIÂNIA

ORDINÁRIO

Qtd	Prazo Médio
1.150	201,58

Nr. Processo	Ajuiz.	nc. Instruçã	Prazo
MS - 0011627-41.2015.5.18.0004	30/09/15	01/02/16	124
MS - 0011804-50.2016.5.18.0010	07/10/16	10/10/16	3
Pet - 0010118-23.2016.5.18.0010	26/01/16	24/05/16	119
Pet - 0010118-23.2016.5.18.0010	26/01/16	29/12/16	338
Pet - 0010148-58.2016.5.18.0010	29/01/16	28/03/16	59
Pet - 0010331-29.2016.5.18.0010	26/02/16	26/09/16	213
Pet - 0010378-03.2016.5.18.0010	03/03/16	06/10/16	217
Pet - 0010664-49.2014.5.18.0010	22/04/14	30/03/16	708
Pet - 0010676-92.2016.5.18.0010	18/04/16	16/08/16	120
Pet - 0010683-84.2016.5.18.0010	19/04/16	18/10/16	182
Pet - 0010733-13.2016.5.18.0010	28/04/16	18/08/16	112
Pet - 0010798-42.2015.5.18.0010	14/05/15	16/03/16	307
Pet - 0010887-31.2016.5.18.0010	18/05/16	26/08/16	100
Pet - 0011005-07.2016.5.18.0010	06/06/16	22/06/16	16
Pet - 0011119-43.2016.5.18.0010	23/06/16	08/07/16	15
Pet - 0011180-98.2016.5.18.0010	01/07/16	08/08/16	38
Pet - 0011333-68.2015.5.18.0010	14/08/15	25/01/16	164
Pet - 0011384-45.2016.5.18.0010	03/08/16	16/08/16	13
Pet - 0011403-51.2016.5.18.0010	07/08/16	22/11/16	107
Pet - 0011688-78.2015.5.18.0010	14/10/15	09/05/16	208
Pet - 0011793-55.2015.5.18.0010	03/11/15	18/03/16	136
Pet - 0011932-07.2015.5.18.0010	30/11/15	26/01/16	57
Pet - 0011934-74.2015.5.18.0010	30/11/15	08/04/16	130
Pet - 0011956-98.2016.5.18.0010	31/10/16	16/12/16	46
Pet - 0012051-65.2015.5.18.0010	19/12/15	17/04/16	120

Legenda:

Ajuiz. Data do Ajuizamento;

Enc. da Instrução: Data da conclusão para proferir sentença;

Prazo: Quantidade de dias decorridos do ajuizamento até o encerramento da instrução.



**PRAZO MÉDIO ENTRE O AJUIZAMENTO E O
ENCERRAMENTO DA INSTRUÇÃO - 10ª VARA DO
TRABALHO DE GOIÂNIA**

10ª VARA DO TRABALHO DE GOIÂNIA

ORDINÁRIO

Qtd	Prazo Médio
1.150	201,58

Nr. Processo	Ajuiz.	nc. Instruçã	Prazo
RTAlç - 0010026-45.2016.5.18.0010	12/01/16	27/04/16	106
RTAlç - 0010119-08.2016.5.18.0010	26/01/16	29/02/16	34
RTAlç - 0010216-08.2016.5.18.0010	11/02/16	07/04/16	56
RTAlç - 0010227-37.2016.5.18.0010	12/02/16	15/02/16	3
RTAlç - 0010371-11.2016.5.18.0010	02/03/16	18/03/16	16
RTAlç - 0010395-39.2016.5.18.0010	07/03/16	25/04/16	49
RTAlç - 0010413-60.2016.5.18.0010	09/03/16	25/04/16	47
RTAlç - 0010416-15.2016.5.18.0010	09/03/16	13/05/16	65
RTAlç - 0010522-74.2016.5.18.0010	24/03/16	04/05/16	41
RTAlç - 0010595-46.2016.5.18.0010	06/04/16	25/04/16	19
RTAlç - 0010660-41.2016.5.18.0010	15/04/16	06/05/16	21
RTAlç - 0010662-11.2016.5.18.0010	15/04/16	30/05/16	45
RTAlç - 0010719-29.2016.5.18.0010	26/04/16	10/05/16	14
RTAlç - 0010721-96.2016.5.18.0010	27/04/16	16/05/16	19
RTAlç - 0010739-20.2016.5.18.0010	28/04/16	17/05/16	19
RTAlç - 0010981-76.2016.5.18.0010	02/06/16	07/06/16	5
RTAlç - 0011002-52.2016.5.18.0010	03/06/16	09/06/16	6
RTAlç - 0011042-34.2016.5.18.0010	10/06/16	02/09/16	84
RTAlç - 0011043-19.2016.5.18.0010	10/06/16	24/06/16	14
RTAlç - 0011056-18.2016.5.18.0010	14/06/16	10/08/16	57
RTAlç - 0011187-90.2016.5.18.0010	04/07/16	09/11/16	128
RTAlç - 0011195-67.2016.5.18.0010	05/07/16	27/07/16	22
RTAlç - 0011216-43.2016.5.18.0010	07/07/16	25/07/16	18
RTAlç - 0011221-65.2016.5.18.0010	08/07/16	19/07/16	11
RTAlç - 0011227-63.2016.5.18.0013	19/07/16	06/09/16	49

Legenda:

Ajuiz. Data do Ajuizamento;

Enc. da Instrução: Data da conclusão para proferir sentença;

Prazo: Quantidade de dias decorridos do ajuizamento até o encerramento da instrução.



PRAZO MÉDIO ENTRE O AJUIZAMENTO E O ENCERRAMENTO DA INSTRUÇÃO - 10ª VARA DO TRABALHO DE GOIÂNIA

10ª VARA DO TRABALHO DE GOIÂNIA

ORDINÁRIO

Qtd	Prazo Médio
1.150	201,58

Nr. Processo	Ajuiz.	nc. Instruçã	Prazo
RTAlç - 0011260-62.2016.5.18.0010	13/07/16	22/07/16	9
RTAlç - 0011323-87.2016.5.18.0010	25/07/16	30/08/16	36
RTAlç - 0011378-38.2016.5.18.0010	03/08/16	29/08/16	26
RTAlç - 0011381-90.2016.5.18.0010	03/08/16	08/09/16	36
RTAlç - 0011427-79.2016.5.18.0010	10/08/16	22/08/16	12
RTAlç - 0011472-83.2016.5.18.0010	17/08/16	13/10/16	57
RTAlç - 0011480-60.2016.5.18.0010	18/08/16	30/08/16	12
RTAlç - 0011596-66.2016.5.18.0010	06/09/16	15/09/16	9
RTAlç - 0011601-88.2016.5.18.0010	06/09/16	16/09/16	10
RTAlç - 0011623-49.2016.5.18.0010	12/09/16	20/09/16	8
RTAlç - 0011649-47.2016.5.18.0010	15/09/16	28/09/16	13
RTAlç - 0011712-72.2016.5.18.0010	23/09/16	04/11/16	42
RTAlç - 0011718-79.2016.5.18.0010	26/09/16	05/10/16	9
RTAlç - 0011732-63.2016.5.18.0010	28/09/16	07/10/16	9
RTAlç - 0011736-03.2016.5.18.0010	28/09/16	19/10/16	21
RTAlç - 0011737-85.2016.5.18.0010	28/09/16	27/10/16	29
RTAlç - 0011752-54.2016.5.18.0010	30/09/16	13/10/16	13
RTAlç - 0011756-28.2015.5.18.0010	24/10/15	01/02/16	100
RTAlç - 0011757-13.2015.5.18.0010	24/10/15	01/02/16	100
RTAlç - 0011855-61.2016.5.18.0010	17/10/16	25/10/16	8
RTAlç - 0011988-40.2015.5.18.0010	09/12/15	18/03/16	100
RTAlç - 0012004-91.2015.5.18.0010	11/12/15	23/02/16	74
RTAlç - 0012006-27.2016.5.18.0010	09/11/16	06/12/16	27
RTAlç - 0012024-48.2016.5.18.0010	11/11/16	02/12/16	21
RTAlç - 0012032-59.2015.5.18.0010	16/12/15	11/05/16	147

Legenda:
Ajuiz. Data do Ajuizamento;
Enc. da Instrução: Data da conclusão para proferir sentença;
Prazo: Quantidade de dias decorridos do ajuizamento até o encerramento da instrução.



PRAZO MÉDIO ENTRE O AJUIZAMENTO E O ENCERRAMENTO DA INSTRUÇÃO - 10ª VARA DO TRABALHO DE GOIÂNIA

10ª VARA DO TRABALHO DE GOIÂNIA

ORDINÁRIO

Qtd	Prazo Médio
1.150	201,58

Nr. Processo	Ajuiz.	nc. Instruçã	Prazo
RTAlç - 0012035-77.2016.5.18.0010	16/11/16	07/12/16	21
RTAlç - 0012081-66.2016.5.18.0010	22/11/16	06/12/16	14
RTOrd - 0010001-32.2016.5.18.0010	05/01/16	14/04/16	100
RTOrd - 0010003-36.2015.5.18.0010	05/01/15	28/01/16	388
RTOrd - 0010005-69.2016.5.18.0010	06/01/16	08/08/16	215
RTOrd - 0010006-54.2016.5.18.0010	06/01/16	17/10/16	285
RTOrd - 0010008-24.2016.5.18.0010	07/01/16	15/04/16	99
RTOrd - 0010009-43.2015.5.18.0010	06/01/15	12/02/16	402
RTOrd - 0010015-50.2015.5.18.0010	07/01/15	05/04/16	454
RTOrd - 0010019-53.2016.5.18.0010	08/01/16	06/12/16	333
RTOrd - 0010020-38.2016.5.18.0010	09/01/16	18/10/16	283
RTOrd - 0010027-30.2016.5.18.0010	12/01/16	09/05/16	118
RTOrd - 0010034-22.2016.5.18.0010	12/01/16	07/07/16	177
RTOrd - 0010036-89.2016.5.18.0010	12/01/16	12/05/16	121
RTOrd - 0010037-74.2016.5.18.0010	13/01/16	26/04/16	104
RTOrd - 0010045-51.2016.5.18.0010	14/01/16	11/05/16	118
RTOrd - 0010046-36.2016.5.18.0010	14/01/16	25/10/16	285
RTOrd - 0010049-88.2016.5.18.0010	14/01/16	20/04/16	97
RTOrd - 0010053-62.2015.5.18.0010	13/01/15	02/05/16	475
RTOrd - 0010058-50.2016.5.18.0010	15/01/16	25/04/16	101
RTOrd - 0010059-35.2016.5.18.0010	15/01/16	21/06/16	158
RTOrd - 0010066-27.2016.5.18.0010	18/01/16	27/10/16	283
RTOrd - 0010069-79.2016.5.18.0010	18/01/16	16/08/16	211
RTOrd - 0010072-34.2016.5.18.0010	19/01/16	20/10/16	275
RTOrd - 0010074-04.2016.5.18.0010	19/01/16	30/06/16	163

Legenda:

Ajuiz. Data do Ajuizamento;

Enc. da Instrução: Data da conclusão para proferir sentença;

Prazo: Quantidade de dias decorridos do ajuizamento até o encerramento da instrução.



PRAZO MÉDIO ENTRE O AJUIZAMENTO E O ENCERRAMENTO DA INSTRUÇÃO - 10ª VARA DO TRABALHO DE GOIÂNIA

10ª VARA DO TRABALHO DE GOIÂNIA

ORDINÁRIO

Qtd	Prazo Médio
1.150	201,58

Nr. Processo	Ajuiz.	nc. Instruçã	Prazo
RTOOrd - 0010075-23.2015.5.18.0010	16/01/15	09/09/16	602
RTOOrd - 0010077-90.2015.5.18.0010	16/01/15	18/05/16	488
RTOOrd - 0010079-26.2016.5.18.0010	19/01/16	10/08/16	204
RTOOrd - 0010080-11.2016.5.18.0010	19/01/16	26/10/16	281
RTOOrd - 0010081-93.2016.5.18.0010	19/01/16	27/04/16	99
RTOOrd - 0010082-78.2016.5.18.0010	20/01/16	10/08/16	203
RTOOrd - 0010083-63.2016.5.18.0010	20/01/16	29/06/16	161
RTOOrd - 0010083-63.2016.5.18.0010	20/01/16	03/11/16	288
RTOOrd - 0010085-33.2016.5.18.0010	20/01/16	27/04/16	98
RTOOrd - 0010087-03.2016.5.18.0010	20/01/16	27/10/16	281
RTOOrd - 0010087-37.2015.5.18.0010	20/01/15	02/03/16	407
RTOOrd - 0010090-55.2016.5.18.0010	21/01/16	28/04/16	98
RTOOrd - 0010092-25.2016.5.18.0010	21/01/16	04/03/16	43
RTOOrd - 0010092-59.2015.5.18.0010	20/01/15	14/03/16	419
RTOOrd - 0010093-10.2016.5.18.0010	21/01/16	23/05/16	123
RTOOrd - 0010094-92.2016.5.18.0010	21/01/16	09/06/16	140
RTOOrd - 0010097-81.2015.5.18.0010	21/01/15	22/11/16	671
RTOOrd - 0010098-66.2015.5.18.0010	21/01/15	17/03/16	421
RTOOrd - 0010099-17.2016.5.18.0010	22/01/16	28/03/16	66
RTOOrd - 0010100-02.2016.5.18.0010	22/01/16	29/04/16	98
RTOOrd - 0010102-69.2016.5.18.0010	22/01/16	29/04/16	98
RTOOrd - 0010105-24.2016.5.18.0010	22/01/16	08/06/16	138
RTOOrd - 0010106-09.2016.5.18.0010	23/01/16	16/08/16	206
RTOOrd - 0010107-91.2016.5.18.0010	25/01/16	21/03/16	56
RTOOrd - 0010109-61.2016.5.18.0010	25/01/16	02/05/16	98

Legenda:

Ajuiz. Data do Ajuizamento;

Enc. da Instrução: Data da conclusão para proferir sentença;

Prazo: Quantidade de dias decorridos do ajuizamento até o encerramento da instrução.



PRAZO MÉDIO ENTRE O AJUIZAMENTO E O ENCERRAMENTO DA INSTRUÇÃO - 10ª VARA DO TRABALHO DE GOIÂNIA

10ª VARA DO TRABALHO DE GOIÂNIA

ORDINÁRIO

Qtd	Prazo Médio
1.150	201,58

Nr. Processo	Ajuiz.	nc. Instruçã	Prazo
RTOOrd - 0010110-46.2016.5.18.0010	25/01/16	17/08/16	205
RTOOrd - 0010117-72.2015.5.18.0010	23/01/15	25/01/16	367
RTOOrd - 0010121-75.2016.5.18.0010	26/01/16	03/05/16	98
RTOOrd - 0010124-30.2016.5.18.0010	26/01/16	03/05/16	98
RTOOrd - 0010128-67.2016.5.18.0010	27/01/16	11/10/16	258
RTOOrd - 0010135-59.2016.5.18.0010	27/01/16	03/05/16	97
RTOOrd - 0010137-29.2016.5.18.0010	27/01/16	20/05/16	114
RTOOrd - 0010138-14.2016.5.18.0010	27/01/16	30/11/16	308
RTOOrd - 0010140-81.2016.5.18.0010	28/01/16	03/11/16	280
RTOOrd - 0010141-66.2016.5.18.0010	28/01/16	01/02/16	4
RTOOrd - 0010143-36.2016.5.18.0010	29/01/16	05/05/16	97
RTOOrd - 0010144-55.2015.5.18.0010	28/01/15	10/03/16	407
RTOOrd - 0010145-03.2015.5.18.0281	11/05/15	01/06/16	387
RTOOrd - 0010145-06.2016.5.18.0010	29/01/16	05/05/16	97
RTOOrd - 0010150-28.2016.5.18.0010	29/01/16	05/05/16	97
RTOOrd - 0010152-95.2016.5.18.0010	29/01/16	29/09/16	244
RTOOrd - 0010156-35.2016.5.18.0010	31/01/16	06/05/16	96
RTOOrd - 0010159-24.2015.5.18.0010	29/01/15	20/10/16	630
RTOOrd - 0010162-42.2016.5.18.0010	01/02/16	08/11/16	281
RTOOrd - 0010163-27.2016.5.18.0010	01/02/16	09/05/16	98
RTOOrd - 0010164-12.2016.5.18.0010	01/02/16	13/04/16	72
RTOOrd - 0010165-94.2016.5.18.0010	02/02/16	09/03/16	36
RTOOrd - 0010168-49.2016.5.18.0010	02/02/16	24/08/16	204
RTOOrd - 0010171-04.2016.5.18.0010	02/02/16	11/05/16	99
RTOOrd - 0010172-86.2016.5.18.0010	02/02/16	28/07/16	177

Legenda:

Ajuiz. Data do Ajuizamento;

Enc. da Instrução: Data da conclusão para proferir sentença;

Prazo: Quantidade de dias decorridos do ajuizamento até o encerramento da instrução.



PRAZO MÉDIO ENTRE O AJUIZAMENTO E O ENCERRAMENTO DA INSTRUÇÃO - 10ª VARA DO TRABALHO DE GOIÂNIA

10ª VARA DO TRABALHO DE GOIÂNIA

ORDINÁRIO

Qtd	Prazo Médio
1.150	201,58

Nr. Processo	Ajuiz.	nc. Instruçã	Prazo
RTOrd - 0010174-56.2016.5.18.0010	02/02/16	11/11/16	283
RTOrd - 0010175-41.2016.5.18.0010	03/02/16	02/03/16	28
RTOrd - 0010176-26.2016.5.18.0010	03/02/16	12/05/16	99
RTOrd - 0010181-48.2016.5.18.0010	03/02/16	24/05/16	111
RTOrd - 0010182-33.2016.5.18.0010	03/02/16	02/06/16	120
RTOrd - 0010182-67.2015.5.18.0010	02/02/15	25/02/16	388
RTOrd - 0010185-22.2015.5.18.0010	03/02/15	08/03/16	399
RTOrd - 0010186-70.2016.5.18.0010	03/02/16	16/05/16	103
RTOrd - 0010189-25.2016.5.18.0010	04/02/16	12/05/16	98
RTOrd - 0010189-30.2013.5.18.0010	18/03/13	14/12/16	1.367
RTOrd - 0010190-10.2016.5.18.0010	04/02/16	08/09/16	217
RTOrd - 0010192-77.2016.5.18.0010	04/02/16	17/11/16	287
RTOrd - 0010195-66.2015.5.18.0010	04/02/15	07/01/16	337
RTOrd - 0010200-54.2016.5.18.0010	05/02/16	05/08/16	182
RTOrd - 0010202-24.2016.5.18.0010	05/02/16	30/09/16	238
RTOrd - 0010205-76.2016.5.18.0010	05/02/16	13/12/16	312
RTOrd - 0010210-98.2016.5.18.0010	10/02/16	15/02/16	5
RTOrd - 0010218-75.2016.5.18.0010	11/02/16	18/05/16	97
RTOrd - 0010220-45.2016.5.18.0010	11/02/16	18/05/16	97
RTOrd - 0010221-30.2016.5.18.0010	11/02/16	19/05/16	98
RTOrd - 0010223-46.2015.5.18.0006	20/02/15	16/03/16	390
RTOrd - 0010223-97.2016.5.18.0010	11/02/16	06/06/16	116
RTOrd - 0010224-82.2016.5.18.0010	11/02/16	15/06/16	125
RTOrd - 0010224-82.2016.5.18.0010	11/02/16	10/08/16	181
RTOrd - 0010226-86.2015.5.18.0010	09/02/15	23/02/16	379

Legenda:
Ajuiz. Data do Ajuizamento;
Enc. da Instrução: Data da conclusão para proferir sentença;
Prazo: Quantidade de dias decorridos do ajuizamento até o encerramento da instrução.



**PRAZO MÉDIO ENTRE O AJUIZAMENTO E O
ENCERRAMENTO DA INSTRUÇÃO - 10ª VARA DO
TRABALHO DE GOIÂNIA**

10ª VARA DO TRABALHO DE GOIÂNIA

ORDINÁRIO

Qtd	Prazo Médio
1.150	201,58

Nr. Processo	Ajuiz.	nc. Instruçã	Prazo
RTOOrd - 0010230-89.2016.5.18.0010	12/02/16	14/10/16	245
RTOOrd - 0010236-96.2016.5.18.0010	15/02/16	19/10/16	247
RTOOrd - 0010238-42.2016.5.18.0018	21/03/16	15/09/16	178
RTOOrd - 0010239-85.2015.5.18.0010	11/02/15	29/02/16	383
RTOOrd - 0010241-21.2016.5.18.0010	15/02/16	20/05/16	95
RTOOrd - 0010243-88.2016.5.18.0010	15/02/16	20/05/16	95
RTOOrd - 0010250-80.2016.5.18.0010	16/02/16	15/07/16	150
RTOOrd - 0010252-84.2015.5.18.0010	12/02/15	02/12/16	659
RTOOrd - 0010253-69.2015.5.18.0010	12/02/15	16/05/16	459
RTOOrd - 0010261-12.2016.5.18.0010	17/02/16	25/07/16	159
RTOOrd - 0010263-16.2015.5.18.0010	18/02/15	22/01/16	338
RTOOrd - 0010267-19.2016.5.18.0010	18/02/16	05/12/16	291
RTOOrd - 0010275-93.2016.5.18.0010	19/02/16	31/05/16	102
RTOOrd - 0010276-78.2016.5.18.0010	19/02/16	06/12/16	291
RTOOrd - 0010277-63.2016.5.18.0010	19/02/16	06/06/16	108
RTOOrd - 0010279-33.2016.5.18.0010	19/02/16	21/03/16	31
RTOOrd - 0010280-52.2015.5.18.0010	20/02/15	02/03/16	376
RTOOrd - 0010281-37.2015.5.18.0010	20/02/15	07/01/16	321
RTOOrd - 0010282-85.2016.5.18.0010	19/02/16	11/05/16	82
RTOOrd - 0010283-61.2016.5.18.0013	26/04/16	05/05/16	9
RTOOrd - 0010284-89.2015.5.18.0010	22/02/15	01/02/16	344
RTOOrd - 0010286-25.2016.5.18.0010	20/02/16	01/06/16	102
RTOOrd - 0010287-10.2016.5.18.0010	21/02/16	30/08/16	191
RTOOrd - 0010287-15.2013.5.18.0010	04/04/13	07/03/16	1.068
RTOOrd - 0010292-32.2016.5.18.0010	22/02/16	26/02/16	4

Legenda:

Ajuiz. Data do Ajuizamento;

Enc. da Instrução: Data da conclusão para proferir sentença;

Prazo: Quantidade de dias decorridos do ajuizamento até o encerramento da instrução.



**PRAZO MÉDIO ENTRE O AJUIZAMENTO E O
ENCERRAMENTO DA INSTRUÇÃO - 10ª VARA DO
TRABALHO DE GOIÂNIA**

10ª VARA DO TRABALHO DE GOIÂNIA

ORDINÁRIO

Qtd	Prazo Médio
1.150	201,58

Nr. Processo	Ajuiz.	nc. Instruçã	Prazo
RTOOrd - 0010295-21.2015.5.18.0010	24/02/15	25/10/16	609
RTOOrd - 0010295-84.2016.5.18.0010	22/02/16	18/08/16	178
RTOOrd - 0010296-69.2016.5.18.0010	22/02/16	23/06/16	122
RTOOrd - 0010297-54.2016.5.18.0010	22/02/16	29/02/16	7
RTOOrd - 0010300-09.2016.5.18.0010	23/02/16	29/02/16	6
RTOOrd - 0010302-76.2016.5.18.0010	23/02/16	04/07/16	132
RTOOrd - 0010303-61.2016.5.18.0010	23/02/16	06/06/16	104
RTOOrd - 0010304-80.2015.5.18.0010	25/02/15	02/09/16	555
RTOOrd - 0010308-83.2016.5.18.0010	23/02/16	03/03/16	9
RTOOrd - 0010313-08.2016.5.18.0010	24/02/16	13/09/16	202
RTOOrd - 0010315-75.2016.5.18.0010	24/02/16	12/12/16	292
RTOOrd - 0010316-60.2016.5.18.0010	24/02/16	02/06/16	99
RTOOrd - 0010316-94.2015.5.18.0010	27/02/15	23/06/16	482
RTOOrd - 0010319-49.2015.5.18.0010	02/03/15	15/03/16	379
RTOOrd - 0010322-67.2016.5.18.0010	25/02/16	29/06/16	125
RTOOrd - 0010323-52.2016.5.18.0010	25/02/16	02/03/16	6
RTOOrd - 0010324-71.2015.5.18.0010	02/03/15	03/03/16	367
RTOOrd - 0010325-22.2016.5.18.0010	25/02/16	21/10/16	239
RTOOrd - 0010328-74.2016.5.18.0010	25/02/16	08/06/16	104
RTOOrd - 0010329-59.2016.5.18.0010	25/02/16	19/09/16	207
RTOOrd - 0010334-18.2015.5.18.0010	03/03/15	04/04/16	398
RTOOrd - 0010339-06.2016.5.18.0010	29/02/16	06/06/16	98
RTOOrd - 0010343-43.2016.5.18.0010	29/02/16	15/06/16	107
RTOOrd - 0010346-32.2015.5.18.0010	04/03/15	29/05/16	452
RTOOrd - 0010349-50.2016.5.18.0010	29/02/16	10/06/16	102

Legenda:

Ajuiz. Data do Ajuizamento;

Enc. da Instrução: Data da conclusão para proferir sentença;

Prazo: Quantidade de dias decorridos do ajuizamento até o encerramento da instrução.



**PRAZO MÉDIO ENTRE O AJUIZAMENTO E O
ENCERRAMENTO DA INSTRUÇÃO - 10ª VARA DO
TRABALHO DE GOIÂNIA**

10ª VARA DO TRABALHO DE GOIÂNIA

ORDINÁRIO

Qtd	Prazo Médio
1.150	201,58

Nr. Processo	Ajuiz.	nc. Instruçã	Prazo
RTOOrd - 0010350-35.2016.5.18.0010	29/02/16	10/06/16	102
RTOOrd - 0010350-84.2015.5.18.0005	04/03/15	03/02/16	336
RTOOrd - 0010352-05.2016.5.18.0010	29/02/16	29/11/16	274
RTOOrd - 0010353-87.2016.5.18.0010	29/02/16	10/05/16	71
RTOOrd - 0010354-72.2016.5.18.0010	01/03/16	13/06/16	104
RTOOrd - 0010355-91.2015.5.18.0010	05/03/15	12/02/16	344
RTOOrd - 0010356-42.2016.5.18.0010	01/03/16	13/06/16	104
RTOOrd - 0010360-79.2016.5.18.0010	01/03/16	14/06/16	105
RTOOrd - 0010362-49.2016.5.18.0010	01/03/16	15/09/16	198
RTOOrd - 0010365-38.2015.5.18.0010	06/03/15	26/01/16	326
RTOOrd - 0010375-48.2016.5.18.0010	03/03/16	15/06/16	104
RTOOrd - 0010377-18.2016.5.18.0010	03/03/16	15/06/16	104
RTOOrd - 0010381-58.2016.5.18.0009	26/04/16	29/04/16	3
RTOOrd - 0010382-40.2016.5.18.0010	04/03/16	15/06/16	103
RTOOrd - 0010384-10.2016.5.18.0010	04/03/16	07/04/16	34
RTOOrd - 0010384-44.2015.5.18.0010	10/03/15	10/05/16	427
RTOOrd - 0010388-47.2016.5.18.0010	04/03/16	30/06/16	118
RTOOrd - 0010389-66.2015.5.18.0010	11/03/15	12/05/16	428
RTOOrd - 0010389-66.2015.5.18.0010	11/03/15	06/11/16	606
RTOOrd - 0010396-58.2015.5.18.0010	12/03/15	27/01/16	321
RTOOrd - 0010397-09.2016.5.18.0010	07/03/16	16/08/16	162
RTOOrd - 0010399-76.2016.5.18.0010	07/03/16	12/12/16	280
RTOOrd - 0010401-46.2016.5.18.0010	08/03/16	16/06/16	100
RTOOrd - 0010402-65.2015.5.18.0010	13/03/15	28/03/16	381
RTOOrd - 0010403-16.2016.5.18.0010	08/03/16	16/06/16	100

Legenda:

Ajuiz. Data do Ajuizamento;

Enc. da Instrução: Data da conclusão para proferir sentença;

Prazo: Quantidade de dias decorridos do ajuizamento até o encerramento da instrução.



**PRAZO MÉDIO ENTRE O AJUIZAMENTO E O
ENCERRAMENTO DA INSTRUÇÃO - 10ª VARA DO
TRABALHO DE GOIÂNIA**

10ª VARA DO TRABALHO DE GOIÂNIA

ORDINÁRIO

Qtd	Prazo Médio
1.150	201,58

Nr. Processo	Ajuiz.	nc. Instruçã	Prazo
RTOOrd - 0010404-98.2016.5.18.0010	08/03/16	05/04/16	28
RTOOrd - 0010407-53.2016.5.18.0010	08/03/16	07/06/16	91
RTOOrd - 0010411-27.2015.5.18.0010	16/03/15	22/02/16	343
RTOOrd - 0010412-12.2015.5.18.0010	16/03/15	23/02/16	344
RTOOrd - 0010412-75.2016.5.18.0010	09/03/16	17/06/16	100
RTOOrd - 0010413-63.2016.5.18.0009	20/04/16	05/05/16	15
RTOOrd - 0010416-49.2015.5.18.0010	16/03/15	27/01/16	317
RTOOrd - 0010418-19.2015.5.18.0010	16/03/15	12/08/16	515
RTOOrd - 0010419-04.2015.5.18.0010	16/03/15	29/04/16	410
RTOOrd - 0010420-86.2015.5.18.0010	16/03/15	02/02/16	323
RTOOrd - 0010424-89.2016.5.18.0010	10/03/16	19/10/16	223
RTOOrd - 0010426-59.2016.5.18.0010	10/03/16	03/06/16	85
RTOOrd - 0010428-29.2016.5.18.0010	11/03/16	12/05/16	62
RTOOrd - 0010431-81.2016.5.18.0010	11/03/16	10/11/16	244
RTOOrd - 0010431-84.2016.5.18.0009	20/04/16	29/04/16	9
RTOOrd - 0010432-66.2016.5.18.0010	11/03/16	17/05/16	67
RTOOrd - 0010434-39.2016.5.18.0009	20/04/16	05/05/16	15
RTOOrd - 0010435-21.2016.5.18.0010	13/03/16	17/05/16	65
RTOOrd - 0010436-40.2015.5.18.0010	19/03/15	02/04/16	380
RTOOrd - 0010437-88.2016.5.18.0010	14/03/16	12/09/16	182
RTOOrd - 0010438-10.2015.5.18.0010	19/03/15	05/01/16	292
RTOOrd - 0010440-43.2016.5.18.0010	14/03/16	17/06/16	95
RTOOrd - 0010441-28.2016.5.18.0010	14/03/16	18/05/16	65
RTOOrd - 0010442-16.2016.5.18.0009	20/04/16	29/04/16	9
RTOOrd - 0010443-32.2015.5.18.0010	20/03/15	04/03/16	350

Legenda:

Ajuiz. Data do Ajuizamento;

Enc. da Instrução: Data da conclusão para proferir sentença;

Prazo: Quantidade de dias decorridos do ajuizamento até o encerramento da instrução.



**PRAZO MÉDIO ENTRE O AJUIZAMENTO E O
ENCERRAMENTO DA INSTRUÇÃO - 10ª VARA DO
TRABALHO DE GOIÂNIA**

10ª VARA DO TRABALHO DE GOIÂNIA

ORDINÁRIO

Qtd	Prazo Médio
1.150	201,58

Nr. Processo	Ajuiz.	nc. Instruçã	Prazo
RTOOrd - 0010449-39.2015.5.18.0010	20/03/15	10/05/16	417
RTOOrd - 0010454-27.2016.5.18.0010	15/03/16	21/06/16	98
RTOOrd - 0010454-30.2016.5.18.0009	20/04/16	05/05/16	15
RTOOrd - 0010455-46.2015.5.18.0010	21/03/15	15/02/16	331
RTOOrd - 0010457-16.2015.5.18.0010	23/03/15	29/02/16	343
RTOOrd - 0010457-79.2016.5.18.0010	16/03/16	20/05/16	65
RTOOrd - 0010457-79.2016.5.18.0010	16/03/16	31/05/16	76
RTOOrd - 0010458-64.2016.5.18.0010	16/03/16	30/11/16	259
RTOOrd - 0010460-34.2016.5.18.0010	16/03/16	08/04/16	23
RTOOrd - 0010460-68.2015.5.18.0010	23/03/15	11/02/16	325
RTOOrd - 0010461-19.2016.5.18.0010	16/03/16	25/05/16	70
RTOOrd - 0010462-04.2016.5.18.0010	16/03/16	30/05/16	75
RTOOrd - 0010462-38.2015.5.18.0010	23/03/15	03/02/16	317
RTOOrd - 0010463-86.2016.5.18.0010	17/03/16	21/07/16	126
RTOOrd - 0010464-71.2016.5.18.0010	17/03/16	05/12/16	263
RTOOrd - 0010471-66.2016.5.18.0009	26/04/16	29/04/16	3
RTOOrd - 0010473-33.2016.5.18.0010	17/03/16	02/06/16	77
RTOOrd - 0010476-85.2016.5.18.0010	18/03/16	22/03/16	4
RTOOrd - 0010478-55.2016.5.18.0010	18/03/16	07/06/16	81
RTOOrd - 0010481-13.2016.5.18.0009	26/04/16	29/04/16	3
RTOOrd - 0010482-16.2016.5.18.0003	04/04/16	06/09/16	155
RTOOrd - 0010483-77.2016.5.18.0010	19/03/16	09/11/16	235
RTOOrd - 0010485-26.2016.5.18.0017	28/03/16	01/04/16	4
RTOOrd - 0010489-87.2016.5.18.0009	20/04/16	29/04/16	9
RTOOrd - 0010490-69.2016.5.18.0010	21/03/16	24/06/16	95

Legenda:

Ajuiz. Data do Ajuizamento;

Enc. da Instrução: Data da conclusão para proferir sentença;

Prazo: Quantidade de dias decorridos do ajuizamento até o encerramento da instrução.



**PRAZO MÉDIO ENTRE O AJUIZAMENTO E O
ENCERRAMENTO DA INSTRUÇÃO - 10ª VARA DO
TRABALHO DE GOIÂNIA**

10ª VARA DO TRABALHO DE GOIÂNIA

ORDINÁRIO

Qtd	Prazo Médio
1.150	201,58

Nr. Processo	Ajuiz.	nc. Instruçã	Prazo
RTOOrd - 0010490-72.2016.5.18.0009	20/04/16	05/05/16	15
RTOOrd - 0010491-57.2016.5.18.0009	26/04/16	29/04/16	3
RTOOrd - 0010494-43.2015.5.18.0010	27/03/15	04/04/16	374
RTOOrd - 0010495-94.2016.5.18.0009	20/04/16	29/04/16	9
RTOOrd - 0010496-13.2015.5.18.0010	27/03/15	29/02/16	339
RTOOrd - 0010496-79.2016.5.18.0009	20/04/16	05/05/16	15
RTOOrd - 0010497-64.2016.5.18.0009	20/04/16	29/04/16	9
RTOOrd - 0010498-46.2016.5.18.0010	22/03/16	14/06/16	84
RTOOrd - 0010498-80.2015.5.18.0010	27/03/15	08/03/16	347
RTOOrd - 0010499-31.2016.5.18.0010	22/03/16	29/07/16	129
RTOOrd - 0010499-65.2015.5.18.0010	27/03/15	27/04/16	397
RTOOrd - 0010500-50.2015.5.18.0010	27/03/15	21/01/16	300
RTOOrd - 0010501-35.2015.5.18.0010	27/03/15	31/08/16	523
RTOOrd - 0010506-23.2016.5.18.0010	23/03/16	10/06/16	79
RTOOrd - 0010507-42.2015.5.18.0010	30/03/15	12/01/16	288
RTOOrd - 0010509-12.2015.5.18.0010	30/03/15	30/06/16	458
RTOOrd - 0010511-79.2015.5.18.0010	30/03/15	29/08/16	518
RTOOrd - 0010512-30.2016.5.18.0010	23/03/16	20/06/16	89
RTOOrd - 0010514-34.2015.5.18.0010	30/03/15	28/04/16	395
RTOOrd - 0010515-82.2016.5.18.0010	23/03/16	21/06/16	90
RTOOrd - 0010516-67.2016.5.18.0010	24/03/16	06/09/16	166
RTOOrd - 0010517-23.2014.5.18.0010	25/03/14	01/02/16	678
RTOOrd - 0010517-64.2016.5.18.0006	31/03/16	11/11/16	225
RTOOrd - 0010518-08.2014.5.18.0010	25/03/14	07/12/16	988
RTOOrd - 0010518-71.2015.5.18.0010	31/03/15	02/02/16	308

Legenda:

Ajuiz. Data do Ajuizamento;

Enc. da Instrução: Data da conclusão para proferir sentença;

Prazo: Quantidade de dias decorridos do ajuizamento até o encerramento da instrução.



**PRAZO MÉDIO ENTRE O AJUIZAMENTO E O
ENCERRAMENTO DA INSTRUÇÃO - 10ª VARA DO
TRABALHO DE GOIÂNIA**

10ª VARA DO TRABALHO DE GOIÂNIA

ORDINÁRIO

Qtd	Prazo Médio
1.150	201,58

Nr. Processo	Ajuiz.	nc. Instruçã	Prazo
RTOOrd - 0010519-90.2014.5.18.0010	25/03/14	29/02/16	706
RTOOrd - 0010520-07.2016.5.18.0010	24/03/16	22/06/16	90
RTOOrd - 0010525-29.2016.5.18.0010	27/03/16	23/06/16	88
RTOOrd - 0010527-96.2016.5.18.0010	28/03/16	23/06/16	87
RTOOrd - 0010528-81.2016.5.18.0010	28/03/16	22/06/16	86
RTOOrd - 0010531-36.2016.5.18.0010	28/03/16	19/09/16	175
RTOOrd - 0010534-25.2015.5.18.0010	02/04/15	31/03/16	364
RTOOrd - 0010536-61.2016.5.18.0009	20/04/16	05/05/16	15
RTOOrd - 0010537-52.2015.5.18.0083	18/09/15	30/11/16	439
RTOOrd - 0010541-17.2015.5.18.0010	05/04/15	16/03/16	346
RTOOrd - 0010542-65.2016.5.18.0010	29/03/16	18/05/16	50
RTOOrd - 0010545-20.2016.5.18.0010	30/03/16	14/04/16	15
RTOOrd - 0010551-27.2016.5.18.0010	30/03/16	29/06/16	91
RTOOrd - 0010551-61.2015.5.18.0010	06/04/15	22/03/16	351
RTOOrd - 0010554-16.2015.5.18.0010	07/04/15	22/03/16	350
RTOOrd - 0010556-49.2016.5.18.0010	31/03/16	02/05/16	32
RTOOrd - 0010557-34.2016.5.18.0010	31/03/16	29/04/16	29
RTOOrd - 0010557-68.2015.5.18.0010	07/04/15	11/03/16	339
RTOOrd - 0010566-93.2016.5.18.0010	01/04/16	19/07/16	109
RTOOrd - 0010569-48.2016.5.18.0010	04/04/16	13/09/16	162
RTOOrd - 0010578-10.2016.5.18.0010	04/04/16	18/08/16	136
RTOOrd - 0010582-52.2013.5.18.0010	26/05/13	24/08/16	1.186
RTOOrd - 0010583-32.2016.5.18.0010	05/04/16	03/07/16	89
RTOOrd - 0010583-66.2015.5.18.0010	10/04/15	08/04/16	364
RTOOrd - 0010585-02.2016.5.18.0010	06/04/16	31/08/16	147

Legenda:

Ajuiz. Data do Ajuizamento;

Enc. da Instrução: Data da conclusão para proferir sentença;

Prazo: Quantidade de dias decorridos do ajuizamento até o encerramento da instrução.



**PRAZO MÉDIO ENTRE O AJUIZAMENTO E O
ENCERRAMENTO DA INSTRUÇÃO - 10ª VARA DO
TRABALHO DE GOIÂNIA**

10ª VARA DO TRABALHO DE GOIÂNIA

ORDINÁRIO

Qtd	Prazo Médio
1.150	201,58

Nr. Processo	Ajuiz.	nc. Instruçã	Prazo
RTOOrd - 0010591-09.2016.5.18.0010	06/04/16	20/07/16	105
RTOOrd - 0010594-61.2016.5.18.0010	06/04/16	22/11/16	230
RTOOrd - 0010599-86.2016.5.18.0009	19/04/16	29/04/16	10
RTOOrd - 0010600-05.2015.5.18.0010	14/04/15	30/03/16	351
RTOOrd - 0010600-92.2016.5.18.0002	12/04/16	07/12/16	239
RTOOrd - 0010602-38.2016.5.18.0010	07/04/16	22/11/16	229
RTOOrd - 0010606-12.2015.5.18.0010	14/04/15	20/06/16	433
RTOOrd - 0010606-75.2016.5.18.0010	08/04/16	05/07/16	88
RTOOrd - 0010607-60.2016.5.18.0010	08/04/16	15/07/16	98
RTOOrd - 0010608-79.2015.5.18.0010	15/04/15	28/04/16	379
RTOOrd - 0010608-79.2015.5.18.0010	15/04/15	26/09/16	530
RTOOrd - 0010610-49.2015.5.18.0010	15/04/15	16/08/16	489
RTOOrd - 0010611-34.2015.5.18.0010	15/04/15	07/04/16	358
RTOOrd - 0010612-19.2015.5.18.0010	15/04/15	11/02/16	302
RTOOrd - 0010613-67.2016.5.18.0010	08/04/16	06/07/16	89
RTOOrd - 0010615-37.2016.5.18.0010	08/04/16	01/08/16	115
RTOOrd - 0010616-22.2016.5.18.0010	09/04/16	30/08/16	143
RTOOrd - 0010623-14.2016.5.18.0010	11/04/16	10/10/16	182
RTOOrd - 0010626-66.2016.5.18.0010	11/04/16	03/05/16	22
RTOOrd - 0010631-88.2016.5.18.0010	11/04/16	16/08/16	127
RTOOrd - 0010632-10.2015.5.18.0010	19/04/15	17/02/16	304
RTOOrd - 0010636-13.2016.5.18.0010	12/04/16	20/07/16	99
RTOOrd - 0010642-32.2016.5.18.0006	03/05/16	10/05/16	7
RTOOrd - 0010649-80.2014.5.18.0010	16/04/14	02/02/16	657
RTOOrd - 0010649-80.2014.5.18.0010	16/04/14	23/05/16	768

Legenda:

Ajuiz. Data do Ajuizamento;

Enc. da Instrução: Data da conclusão para proferir sentença;

Prazo: Quantidade de dias decorridos do ajuizamento até o encerramento da instrução.



PRAZO MÉDIO ENTRE O AJUIZAMENTO E O ENCERRAMENTO DA INSTRUÇÃO - 10ª VARA DO TRABALHO DE GOIÂNIA

10ª VARA DO TRABALHO DE GOIÂNIA

ORDINÁRIO

Qtd	Prazo Médio
1.150	201,58

Nr. Processo	Ajuiz.	nc. Instruçã	Prazo
RTOOrd - 0010650-94.2016.5.18.0010	14/04/16	08/07/16	85
RTOOrd - 0010656-38.2015.5.18.0010	23/04/15	06/10/16	532
RTOOrd - 0010658-71.2016.5.18.0010	15/04/16	27/09/16	165
RTOOrd - 0010663-93.2016.5.18.0010	15/04/16	09/11/16	208
RTOOrd - 0010670-85.2016.5.18.0010	17/04/16	15/09/16	151
RTOOrd - 0010672-55.2016.5.18.0010	18/04/16	11/07/16	84
RTOOrd - 0010674-59.2015.5.18.0010	27/04/15	26/01/16	274
RTOOrd - 0010675-10.2016.5.18.0010	18/04/16	07/06/16	50
RTOOrd - 0010677-14.2015.5.18.0010	27/04/15	01/02/16	280
RTOOrd - 0010677-77.2016.5.18.0010	18/04/16	01/09/16	136
RTOOrd - 0010680-66.2015.5.18.0010	28/04/15	02/02/16	280
RTOOrd - 0010681-17.2016.5.18.0010	19/04/16	24/08/16	127
RTOOrd - 0010686-39.2016.5.18.0010	19/04/16	12/07/16	84
RTOOrd - 0010687-24.2016.5.18.0010	19/04/16	12/07/16	84
RTOOrd - 0010688-43.2015.5.18.0010	29/04/15	10/06/16	408
RTOOrd - 0010690-76.2016.5.18.0010	19/04/16	21/07/16	93
RTOOrd - 0010691-32.2014.5.18.0010	25/04/14	06/06/16	773
RTOOrd - 0010691-61.2016.5.18.0010	20/04/16	04/11/16	198
RTOOrd - 0010692-80.2015.5.18.0010	29/04/15	04/02/16	281
RTOOrd - 0010693-31.2016.5.18.0010	20/04/16	27/04/16	7
RTOOrd - 0010697-05.2015.5.18.0010	29/04/15	05/02/16	282
RTOOrd - 0010697-68.2016.5.18.0010	20/04/16	02/08/16	104
RTOOrd - 0010702-90.2016.5.18.0010	24/04/16	13/07/16	80
RTOOrd - 0010705-45.2016.5.18.0010	25/04/16	05/09/16	133
RTOOrd - 0010705-79.2015.5.18.0010	30/04/15	24/05/16	390

Legenda:

Ajuiz. Data do Ajuizamento;

Enc. da Instrução: Data da conclusão para proferir sentença;

Prazo: Quantidade de dias decorridos do ajuizamento até o encerramento da instrução.



PRAZO MÉDIO ENTRE O AJUIZAMENTO E O ENCERRAMENTO DA INSTRUÇÃO - 10ª VARA DO TRABALHO DE GOIÂNIA

10ª VARA DO TRABALHO DE GOIÂNIA

ORDINÁRIO

Qtd	Prazo Médio
1.150	201,58

Nr. Processo	Ajuiz.	nc. Instruçã	Prazo
RTOOrd - 0010706-64.2015.5.18.0010	30/04/15	24/11/16	574
RTOOrd - 0010707-15.2016.5.18.0010	25/04/16	26/07/16	92
RTOOrd - 0010708-34.2015.5.18.0010	30/04/15	29/03/16	334
RTOOrd - 0010710-04.2015.5.18.0010	03/05/15	03/03/16	305
RTOOrd - 0010711-52.2016.5.18.0010	26/04/16	14/07/16	79
RTOOrd - 0010714-07.2016.5.18.0010	26/04/16	17/05/16	21
RTOOrd - 0010714-41.2015.5.18.0010	04/05/15	23/03/16	324
RTOOrd - 0010715-26.2015.5.18.0010	04/05/15	15/06/16	408
RTOOrd - 0010729-73.2016.5.18.0010	27/04/16	28/04/16	1
RTOOrd - 0010730-58.2016.5.18.0010	27/04/16	19/08/16	114
RTOOrd - 0010734-95.2016.5.18.0010	28/04/16	15/07/16	78
RTOOrd - 0010738-35.2016.5.18.0010	28/04/16	05/08/16	99
RTOOrd - 0010738-69.2015.5.18.0010	06/05/15	04/05/16	364
RTOOrd - 0010739-54.2015.5.18.0010	06/05/15	05/08/16	457
RTOOrd - 0010741-24.2015.5.18.0010	06/05/15	23/02/16	293
RTOOrd - 0010742-09.2015.5.18.0010	07/05/15	03/02/16	272
RTOOrd - 0010742-72.2016.5.18.0010	29/04/16	15/07/16	77
RTOOrd - 0010743-57.2016.5.18.0010	29/04/16	16/06/16	48
RTOOrd - 0010743-91.2015.5.18.0010	07/05/15	26/08/16	477
RTOOrd - 0010745-61.2015.5.18.0010	07/05/15	17/02/16	286
RTOOrd - 0010750-83.2015.5.18.0010	07/05/15	17/02/16	286
RTOOrd - 0010751-68.2015.5.18.0010	07/05/15	18/02/16	287
RTOOrd - 0010753-38.2015.5.18.0010	07/05/15	16/08/16	467
RTOOrd - 0010753-59.2015.5.18.0003	12/05/15	29/11/16	567
RTOOrd - 0010755-71.2016.5.18.0010	01/05/16	09/05/16	8

Legenda:

Ajuiz. Data do Ajuizamento;

Enc. da Instrução: Data da conclusão para proferir sentença;

Prazo: Quantidade de dias decorridos do ajuizamento até o encerramento da instrução.



PRAZO MÉDIO ENTRE O AJUIZAMENTO E O ENCERRAMENTO DA INSTRUÇÃO - 10ª VARA DO TRABALHO DE GOIÂNIA

10ª VARA DO TRABALHO DE GOIÂNIA

ORDINÁRIO

Qtd	Prazo Médio
1.150	201,58

Nr. Processo	Ajuiz.	nc. Instruçã	Prazo
RTOOrd - 0010756-56.2016.5.18.0010	02/05/16	03/06/16	32
RTOOrd - 0010757-75.2015.5.18.0010	08/05/15	25/01/16	262
RTOOrd - 0010758-60.2015.5.18.0010	08/05/15	25/01/16	262
RTOOrd - 0010758-60.2015.5.18.0010	08/05/15	25/01/16	262
RTOOrd - 0010762-97.2015.5.18.0010	10/05/15	14/04/16	340
RTOOrd - 0010762-97.2015.5.18.0010	10/05/15	31/08/16	479
RTOOrd - 0010769-55.2016.5.18.0010	03/05/16	16/06/16	44
RTOOrd - 0010769-89.2015.5.18.0010	11/05/15	27/01/16	261
RTOOrd - 0010771-25.2016.5.18.0010	03/05/16	30/06/16	58
RTOOrd - 0010774-14.2015.5.18.0010	12/05/15	22/01/16	255
RTOOrd - 0010778-51.2015.5.18.0010	12/05/15	24/06/16	409
RTOOrd - 0010783-39.2016.5.18.0010	04/05/16	23/08/16	111
RTOOrd - 0010787-13.2015.5.18.0010	13/05/15	26/01/16	258
RTOOrd - 0010788-61.2016.5.18.0010	05/05/16	22/07/16	78
RTOOrd - 0010788-95.2015.5.18.0010	13/05/15	22/02/16	285
RTOOrd - 0010796-72.2015.5.18.0010	14/05/15	22/02/16	284
RTOOrd - 0010797-36.2015.5.18.0017	18/05/15	07/04/16	325
RTOOrd - 0010800-75.2016.5.18.0010	06/05/16	22/09/16	139
RTOOrd - 0010804-15.2016.5.18.0010	06/05/16	08/08/16	94
RTOOrd - 0010805-37.2015.5.18.0009	26/05/15	30/05/16	370
RTOOrd - 0010806-19.2015.5.18.0010	18/05/15	03/03/16	290
RTOOrd - 0010809-37.2016.5.18.0010	07/05/16	25/07/16	79
RTOOrd - 0010810-56.2015.5.18.0010	19/05/15	06/04/16	323
RTOOrd - 0010816-29.2016.5.18.0010	09/05/16	18/05/16	9
RTOOrd - 0010817-14.2016.5.18.0010	09/05/16	30/06/16	52

Legenda:

Ajuiz. Data do Ajuizamento;

Enc. da Instrução: Data da conclusão para proferir sentença;

Prazo: Quantidade de dias decorridos do ajuizamento até o encerramento da instrução.



**PRAZO MÉDIO ENTRE O AJUIZAMENTO E O
ENCERRAMENTO DA INSTRUÇÃO - 10ª VARA DO
TRABALHO DE GOIÂNIA**

10ª VARA DO TRABALHO DE GOIÂNIA

ORDINÁRIO

Qtd	Prazo Médio
1.150	201,58

Nr. Processo	Ajuiz.	nc. Instruçã	Prazo
RTOOrd - 0010818-33.2015.5.18.0010	20/05/15	14/04/16	330
RTOOrd - 0010820-03.2015.5.18.0010	20/05/15	04/01/16	229
RTOOrd - 0010825-25.2015.5.18.0010	20/05/15	23/02/16	279
RTOOrd - 0010828-43.2016.5.18.0010	10/05/16	22/11/16	196
RTOOrd - 0010833-65.2016.5.18.0010	10/05/16	29/08/16	111
RTOOrd - 0010834-50.2016.5.18.0010	10/05/16	05/09/16	118
RTOOrd - 0010834-84.2015.5.18.0010	21/05/15	01/03/16	285
RTOOrd - 0010835-47.2016.5.18.0006	11/05/16	14/07/16	64
RTOOrd - 0010835-69.2015.5.18.0010	21/05/15	22/03/16	306
RTOOrd - 0010836-20.2016.5.18.0010	10/05/16	30/05/16	20
RTOOrd - 0010836-20.2016.5.18.0010	06/06/16	28/07/16	52
RTOOrd - 0010837-39.2015.5.18.0010	21/05/15	23/02/16	278
RTOOrd - 0010840-57.2016.5.18.0010	11/05/16	16/06/16	36
RTOOrd - 0010842-27.2016.5.18.0010	11/05/16	28/11/16	201
RTOOrd - 0010844-31.2015.5.18.0010	22/05/15	05/04/16	319
RTOOrd - 0010844-94.2016.5.18.0010	11/05/16	22/07/16	72
RTOOrd - 0010852-08.2015.5.18.0010	25/05/15	07/03/16	287
RTOOrd - 0010853-90.2015.5.18.0010	25/05/15	02/02/16	253
RTOOrd - 0010853-90.2015.5.18.0010	25/05/15	12/02/16	263
RTOOrd - 0010854-75.2015.5.18.0010	25/05/15	30/03/16	310
RTOOrd - 0010857-30.2015.5.18.0010	25/05/15	29/04/16	340
RTOOrd - 0010860-48.2016.5.18.0010	13/05/16	01/08/16	80
RTOOrd - 0010864-22.2015.5.18.0010	26/05/15	25/04/16	335
RTOOrd - 0010864-22.2015.5.18.0010	26/05/15	24/11/16	548
RTOOrd - 0010869-10.2016.5.18.0010	16/05/16	17/06/16	32

Legenda:

Ajuiz. Data do Ajuizamento;

Enc. da Instrução: Data da conclusão para proferir sentença;

Prazo: Quantidade de dias decorridos do ajuizamento até o encerramento da instrução.



PRAZO MÉDIO ENTRE O AJUIZAMENTO E O ENCERRAMENTO DA INSTRUÇÃO - 10ª VARA DO TRABALHO DE GOIÂNIA

10ª VARA DO TRABALHO DE GOIÂNIA

ORDINÁRIO

Qtd	Prazo Médio
1.150	201,58

Nr. Processo	Ajuiz.	nc. Instruçã	Prazo
RTOOrd - 0010869-44.2015.5.18.0010	26/05/15	26/08/16	458
RTOOrd - 0010874-32.2016.5.18.0010	17/05/16	11/11/16	178
RTOOrd - 0010875-51.2015.5.18.0010	27/05/15	03/03/16	281
RTOOrd - 0010876-36.2015.5.18.0010	27/05/15	19/05/16	358
RTOOrd - 0010881-24.2016.5.18.0010	17/05/16	03/08/16	78
RTOOrd - 0010882-43.2015.5.18.0010	28/05/15	08/03/16	285
RTOOrd - 0010883-28.2015.5.18.0010	28/05/15	07/03/16	284
RTOOrd - 0010885-95.2015.5.18.0010	28/05/15	19/01/16	236
RTOOrd - 0010886-46.2016.5.18.0010	18/05/16	24/11/16	190
RTOOrd - 0010889-35.2015.5.18.0010	29/05/15	08/03/16	284
RTOOrd - 0010892-53.2016.5.18.0010	19/05/16	03/08/16	76
RTOOrd - 0010892-87.2015.5.18.0010	29/05/15	01/06/16	369
RTOOrd - 0010893-72.2015.5.18.0010	29/05/15	13/04/16	320
RTOOrd - 0010894-23.2016.5.18.0010	19/05/16	30/08/16	103
RTOOrd - 0010897-12.2015.5.18.0010	01/06/15	25/04/16	329
RTOOrd - 0010897-75.2016.5.18.0010	19/05/16	05/09/16	109
RTOOrd - 0010898-60.2016.5.18.0010	19/05/16	03/06/16	15
RTOOrd - 0010899-79.2015.5.18.0010	01/06/15	18/05/16	352
RTOOrd - 0010900-64.2015.5.18.0010	01/06/15	07/07/16	402
RTOOrd - 0010904-67.2016.5.18.0010	20/05/16	04/08/16	76
RTOOrd - 0010905-86.2015.5.18.0010	02/06/15	19/10/16	505
RTOOrd - 0010906-37.2016.5.18.0010	20/05/16	04/08/16	76
RTOOrd - 0010912-44.2016.5.18.0010	20/05/16	08/08/16	80
RTOOrd - 0010914-60.2015.5.18.0006	02/06/15	17/03/16	289
RTOOrd - 0010915-96.2016.5.18.0010	22/05/16	23/11/16	185

Legenda:

Ajuiz. Data do Ajuizamento;

Enc. da Instrução: Data da conclusão para proferir sentença;

Prazo: Quantidade de dias decorridos do ajuizamento até o encerramento da instrução.



**PRAZO MÉDIO ENTRE O AJUIZAMENTO E O
ENCERRAMENTO DA INSTRUÇÃO - 10ª VARA DO
TRABALHO DE GOIÂNIA**

10ª VARA DO TRABALHO DE GOIÂNIA

ORDINÁRIO

Qtd	Prazo Médio
1.150	201,58

Nr. Processo	Ajuiz.	nc. Instruçã	Prazo
RTOOrd - 0010917-03.2015.5.18.0010	03/06/15	07/04/16	309
RTOOrd - 0010920-21.2016.5.18.0010	23/05/16	08/08/16	77
RTOOrd - 0010927-13.2016.5.18.0010	24/05/16	28/09/16	127
RTOOrd - 0010931-84.2015.5.18.0010	08/06/15	01/09/16	451
RTOOrd - 0010932-35.2016.5.18.0010	25/05/16	09/08/16	76
RTOOrd - 0010932-69.2015.5.18.0010	08/06/15	11/03/16	277
RTOOrd - 0010933-20.2016.5.18.0010	25/05/16	21/06/16	27
RTOOrd - 0010936-09.2015.5.18.0010	08/06/15	18/05/16	345
RTOOrd - 0010937-57.2016.5.18.0010	25/05/16	10/08/16	77
RTOOrd - 0010938-42.2016.5.18.0010	25/05/16	21/06/16	27
RTOOrd - 0010940-12.2016.5.18.0010	25/05/16	21/06/16	27
RTOOrd - 0010942-16.2015.5.18.0010	09/06/15	15/01/16	220
RTOOrd - 0010943-64.2016.5.18.0010	27/05/16	21/06/16	25
RTOOrd - 0010943-98.2015.5.18.0010	09/06/15	15/01/16	220
RTOOrd - 0010945-34.2016.5.18.0010	30/05/16	07/12/16	191
RTOOrd - 0010947-38.2015.5.18.0010	09/06/15	05/04/16	301
RTOOrd - 0010951-41.2016.5.18.0010	30/05/16	15/08/16	77
RTOOrd - 0010951-75.2015.5.18.0010	10/06/15	04/04/16	299
RTOOrd - 0010952-26.2016.5.18.0010	30/05/16	21/06/16	22
RTOOrd - 0010953-11.2016.5.18.0010	30/05/16	06/06/16	7
RTOOrd - 0010954-30.2015.5.18.0010	10/06/15	17/03/16	281
RTOOrd - 0010954-64.2014.5.18.0010	06/06/14	18/05/16	712
RTOOrd - 0010957-82.2015.5.18.0010	10/06/15	05/04/16	300
RTOOrd - 0010958-67.2015.5.18.0010	10/06/15	13/04/16	308
RTOOrd - 0010958-67.2015.5.18.0010	10/06/15	08/06/16	364

Legenda:

Ajuiz. Data do Ajuizamento;

Enc. da Instrução: Data da conclusão para proferir sentença;

Prazo: Quantidade de dias decorridos do ajuizamento até o encerramento da instrução.



**PRAZO MÉDIO ENTRE O AJUIZAMENTO E O
ENCERRAMENTO DA INSTRUÇÃO - 10ª VARA DO
TRABALHO DE GOIÂNIA**

10ª VARA DO TRABALHO DE GOIÂNIA

ORDINÁRIO

Qtd	Prazo Médio
1.150	201,58

Nr. Processo	Ajuiz.	nc. Instruçã	Prazo
RTOOrd - 0010961-22.2015.5.18.0010	11/06/15	20/10/16	497
RTOOrd - 0010962-70.2016.5.18.0010	31/05/16	16/08/16	77
RTOOrd - 0010964-40.2016.5.18.0010	31/05/16	16/08/16	77
RTOOrd - 0010966-10.2016.5.18.0010	31/05/16	01/08/16	62
RTOOrd - 0010966-35.2015.5.18.0013	15/06/15	20/07/16	401
RTOOrd - 0010967-92.2016.5.18.0010	31/05/16	16/08/16	77
RTOOrd - 0010968-14.2015.5.18.0010	11/06/15	19/01/16	222
RTOOrd - 0010972-17.2016.5.18.0010	01/06/16	03/06/16	2
RTOOrd - 0010977-39.2016.5.18.0010	01/06/16	21/06/16	20
RTOOrd - 0010978-24.2016.5.18.0010	02/06/16	08/06/16	6
RTOOrd - 0010979-09.2016.5.18.0010	02/06/16	18/08/16	77
RTOOrd - 0010982-95.2015.5.18.0010	15/06/15	01/04/16	291
RTOOrd - 0010989-53.2016.5.18.0010	02/06/16	02/12/16	183
RTOOrd - 0010990-38.2016.5.18.0010	02/06/16	18/08/16	77
RTOOrd - 0010993-90.2016.5.18.0010	03/06/16	18/08/16	76
RTOOrd - 0010995-60.2016.5.18.0010	03/06/16	20/10/16	139
RTOOrd - 0010996-45.2016.5.18.0010	03/06/16	17/06/16	14
RTOOrd - 0010996-79.2015.5.18.0010	16/06/15	12/02/16	241
RTOOrd - 0011001-04.2015.5.18.0010	17/06/15	07/06/16	356
RTOOrd - 0011001-67.2016.5.18.0010	03/06/16	19/08/16	77
RTOOrd - 0011002-86.2015.5.18.0010	17/06/15	26/01/16	223
RTOOrd - 0011004-56.2015.5.18.0010	17/06/15	04/08/16	414
RTOOrd - 0011005-41.2015.5.18.0010	17/06/15	07/07/16	386
RTOOrd - 0011006-89.2016.5.18.0010	06/06/16	21/07/16	45
RTOOrd - 0011010-54.2015.5.18.0013	19/06/15	30/03/16	285

Legenda:

Ajuiz. Data do Ajuizamento;

Enc. da Instrução: Data da conclusão para proferir sentença;

Prazo: Quantidade de dias decorridos do ajuizamento até o encerramento da instrução.



**PRAZO MÉDIO ENTRE O AJUIZAMENTO E O
ENCERRAMENTO DA INSTRUÇÃO - 10ª VARA DO
TRABALHO DE GOIÂNIA**

10ª VARA DO TRABALHO DE GOIÂNIA

ORDINÁRIO

Qtd	Prazo Médio
1.150	201,58

Nr. Processo	Ajuiz.	nc. Instruçã	Prazo
RTOOrd - 0011012-96.2016.5.18.0010	07/06/16	29/08/16	83
RTOOrd - 0011013-18.2015.5.18.0010	18/06/15	28/03/16	284
RTOOrd - 0011015-51.2016.5.18.0010	07/06/16	08/08/16	62
RTOOrd - 0011015-85.2015.5.18.0010	19/06/15	29/03/16	284
RTOOrd - 0011016-36.2016.5.18.0010	07/06/16	17/06/16	10
RTOOrd - 0011017-55.2015.5.18.0010	19/06/15	08/09/16	447
RTOOrd - 0011018-06.2016.5.18.0010	07/06/16	05/07/16	28
RTOOrd - 0011022-62.2015.5.18.0015	29/07/15	08/09/16	407
RTOOrd - 0011024-13.2016.5.18.0010	08/06/16	14/10/16	128
RTOOrd - 0011026-17.2015.5.18.0010	22/06/15	12/04/16	295
RTOOrd - 0011027-02.2015.5.18.0010	22/06/15	31/03/16	283
RTOOrd - 0011028-50.2016.5.18.0010	09/06/16	09/08/16	61
RTOOrd - 0011031-39.2015.5.18.0010	22/06/15	29/02/16	252
RTOOrd - 0011036-27.2016.5.18.0010	09/06/16	15/08/16	67
RTOOrd - 0011037-46.2015.5.18.0010	23/06/15	30/05/16	342
RTOOrd - 0011040-64.2016.5.18.0010	10/06/16	08/09/16	90
RTOOrd - 0011043-53.2015.5.18.0010	24/06/15	18/05/16	329
RTOOrd - 0011045-23.2015.5.18.0010	24/06/15	07/04/16	288
RTOOrd - 0011046-08.2015.5.18.0010	24/06/15	16/04/16	297
RTOOrd - 0011049-60.2015.5.18.0010	25/06/15	04/05/16	314
RTOOrd - 0011051-30.2015.5.18.0010	25/06/15	25/04/16	305
RTOOrd - 0011053-63.2016.5.18.0010	13/06/16	23/06/16	10
RTOOrd - 0011059-07.2015.5.18.0010	26/06/15	27/04/16	306
RTOOrd - 0011060-55.2016.5.18.0010	15/06/16	20/09/16	97
RTOOrd - 0011065-77.2016.5.18.0010	15/06/16	15/08/16	61

Legenda:

Ajuiz. Data do Ajuizamento;

Enc. da Instrução: Data da conclusão para proferir sentença;

Prazo: Quantidade de dias decorridos do ajuizamento até o encerramento da instrução.



**PRAZO MÉDIO ENTRE O AJUIZAMENTO E O
ENCERRAMENTO DA INSTRUÇÃO - 10ª VARA DO
TRABALHO DE GOIÂNIA**

10ª VARA DO TRABALHO DE GOIÂNIA

ORDINÁRIO

Qtd	Prazo Médio
1.150	201,58

Nr. Processo	Ajuiz.	nc. Instruçã	Prazo
RTOOrd - 0011068-66.2015.5.18.0010	29/06/15	16/02/16	232
RTOOrd - 0011072-69.2016.5.18.0010	16/06/16	29/09/16	105
RTOOrd - 0011074-73.2015.5.18.0010	29/06/15	17/02/16	233
RTOOrd - 0011079-61.2016.5.18.0010	16/06/16	23/06/16	7
RTOOrd - 0011079-95.2015.5.18.0010	30/06/15	01/07/16	367
RTOOrd - 0011080-46.2016.5.18.0010	16/06/16	26/08/16	71
RTOOrd - 0011080-80.2015.5.18.0010	30/06/15	14/07/16	380
RTOOrd - 0011081-65.2015.5.18.0010	30/06/15	18/05/16	323
RTOOrd - 0011086-53.2016.5.18.0010	17/06/16	08/08/16	52
RTOOrd - 0011091-12.2015.5.18.0010	01/07/15	05/05/16	309
RTOOrd - 0011091-75.2016.5.18.0010	18/06/16	22/09/16	96
RTOOrd - 0011092-60.2016.5.18.0010	18/06/16	07/12/16	172
RTOOrd - 0011092-60.2016.5.18.0010	18/06/16	07/12/16	172
RTOOrd - 0011093-79.2015.5.18.0010	02/07/15	01/08/16	396
RTOOrd - 0011095-49.2015.5.18.0010	02/07/15	14/04/16	287
RTOOrd - 0011096-34.2015.5.18.0010	02/07/15	09/06/16	343
RTOOrd - 0011096-97.2016.5.18.0010	20/06/16	22/08/16	63
RTOOrd - 0011101-56.2015.5.18.0010	03/07/15	15/08/16	409
RTOOrd - 0011103-26.2015.5.18.0010	03/07/15	10/11/16	496
RTOOrd - 0011105-59.2016.5.18.0010	21/06/16	10/11/16	142
RTOOrd - 0011105-93.2015.5.18.0010	03/07/15	25/01/16	206
RTOOrd - 0011108-14.2016.5.18.0010	21/06/16	23/08/16	63
RTOOrd - 0011109-96.2016.5.18.0010	21/06/16	24/08/16	64
RTOOrd - 0011111-66.2016.5.18.0010	21/06/16	06/09/16	77
RTOOrd - 0011114-21.2016.5.18.0010	22/06/16	30/06/16	8

Legenda:

Ajuiz. Data do Ajuizamento;

Enc. da Instrução: Data da conclusão para proferir sentença;

Prazo: Quantidade de dias decorridos do ajuizamento até o encerramento da instrução.



PRAZO MÉDIO ENTRE O AJUIZAMENTO E O ENCERRAMENTO DA INSTRUÇÃO - 10ª VARA DO TRABALHO DE GOIÂNIA

10ª VARA DO TRABALHO DE GOIÂNIA

ORDINÁRIO

Qtd	Prazo Médio
1.150	201,58

Nr. Processo	Ajuiz.	nc. Instruçã	Prazo
RTOOrd - 0011114-55.2015.5.18.0010	06/07/15	23/11/16	506
RTOOrd - 0011116-25.2015.5.18.0010	06/07/15	19/05/16	318
RTOOrd - 0011117-10.2015.5.18.0010	06/07/15	19/01/16	197
RTOOrd - 0011121-13.2016.5.18.0010	23/06/16	01/09/16	70
RTOOrd - 0011121-47.2015.5.18.0010	07/07/15	22/09/16	443
RTOOrd - 0011122-32.2015.5.18.0010	07/07/15	12/01/16	189
RTOOrd - 0011124-02.2015.5.18.0010	07/07/15	12/01/16	189
RTOOrd - 0011126-69.2015.5.18.0010	08/07/15	12/01/16	188
RTOOrd - 0011131-91.2015.5.18.0010	08/07/15	19/04/16	286
RTOOrd - 0011141-38.2015.5.18.0010	09/07/15	27/04/16	293
RTOOrd - 0011142-23.2015.5.18.0010	09/07/15	20/09/16	439
RTOOrd - 0011145-41.2016.5.18.0010	27/06/16	29/08/16	63
RTOOrd - 0011147-45.2015.5.18.0010	11/07/15	25/08/16	411
RTOOrd - 0011148-30.2015.5.18.0010	13/07/15	08/06/16	331
RTOOrd - 0011150-97.2015.5.18.0010	13/07/15	16/08/16	400
RTOOrd - 0011150-97.2015.5.18.0010	13/07/15	31/08/16	415
RTOOrd - 0011151-82.2015.5.18.0010	13/07/15	10/08/16	394
RTOOrd - 0011153-52.2015.5.18.0010	14/07/15	09/08/16	392
RTOOrd - 0011154-03.2016.5.18.0010	29/06/16	30/08/16	62
RTOOrd - 0011154-37.2015.5.18.0010	14/07/15	09/08/16	392
RTOOrd - 0011155-22.2015.5.18.0010	14/07/15	23/06/16	345
RTOOrd - 0011156-07.2015.5.18.0010	14/07/15	04/05/16	295
RTOOrd - 0011157-89.2015.5.18.0010	14/07/15	25/01/16	195
RTOOrd - 0011158-74.2015.5.18.0010	14/07/15	23/06/16	345
RTOOrd - 0011159-25.2016.5.18.0010	29/06/16	23/08/16	55

Legenda:

Ajuiz. Data do Ajuizamento;

Enc. da Instrução: Data da conclusão para proferir sentença;

Prazo: Quantidade de dias decorridos do ajuizamento até o encerramento da instrução.



PRAZO MÉDIO ENTRE O AJUIZAMENTO E O ENCERRAMENTO DA INSTRUÇÃO - 10ª VARA DO TRABALHO DE GOIÂNIA

10ª VARA DO TRABALHO DE GOIÂNIA

ORDINÁRIO

Qtd	Prazo Médio
1.150	201,58

Nr. Processo	Ajuiz.	nc. Instruçã	Prazo
RTOOrd - 0011159-25.2016.5.18.0010	29/06/16	23/08/16	55
RTOOrd - 0011159-25.2016.5.18.0010	29/06/16	23/08/16	55
RTOOrd - 0011168-84.2016.5.18.0010	30/06/16	12/07/16	12
RTOOrd - 0011175-13.2015.5.18.0010	17/07/15	25/07/16	374
RTOOrd - 0011176-95.2015.5.18.0010	17/07/15	11/05/16	299
RTOOrd - 0011177-80.2015.5.18.0010	17/07/15	29/08/16	409
RTOOrd - 0011181-83.2016.5.18.0010	01/07/16	09/08/16	39
RTOOrd - 0011185-23.2016.5.18.0010	03/07/16	30/08/16	58
RTOOrd - 0011185-28.2013.5.18.0010	02/09/13	31/08/16	1.094
RTOOrd - 0011185-57.2015.5.18.0010	20/07/15	17/03/16	241
RTOOrd - 0011185-91.2014.5.18.0010	21/07/14	29/02/16	588
RTOOrd - 0011185-91.2014.5.18.0010	21/07/14	25/04/16	644
RTOOrd - 0011189-60.2016.5.18.0010	04/07/16	25/07/16	21
RTOOrd - 0011190-94.2015.5.18.0005	16/07/15	29/01/16	197
RTOOrd - 0011192-49.2015.5.18.0010	21/07/15	27/02/16	221
RTOOrd - 0011197-37.2016.5.18.0010	05/07/16	01/09/16	58
RTOOrd - 0011197-71.2015.5.18.0010	21/07/15	19/07/16	364
RTOOrd - 0011201-11.2015.5.18.0010	21/07/15	25/10/16	462
RTOOrd - 0011203-44.2016.5.18.0010	05/07/16	25/07/16	20
RTOOrd - 0011205-14.2016.5.18.0010	06/07/16	13/09/16	69
RTOOrd - 0011208-66.2016.5.18.0010	06/07/16	02/09/16	58
RTOOrd - 0011209-51.2016.5.18.0010	06/07/16	05/09/16	61
RTOOrd - 0011214-73.2016.5.18.0010	07/07/16	14/10/16	99
RTOOrd - 0011216-77.2015.5.18.0010	24/07/15	22/07/16	364
RTOOrd - 0011217-28.2016.5.18.0010	07/07/16	03/11/16	119

Legenda:

Ajuiz. Data do Ajuizamento;

Enc. da Instrução: Data da conclusão para proferir sentença;

Prazo: Quantidade de dias decorridos do ajuizamento até o encerramento da instrução.



**PRAZO MÉDIO ENTRE O AJUIZAMENTO E O
ENCERRAMENTO DA INSTRUÇÃO - 10ª VARA DO
TRABALHO DE GOIÂNIA**

10ª VARA DO TRABALHO DE GOIÂNIA

ORDINÁRIO

Qtd	Prazo Médio
1.150	201,58

Nr. Processo	Ajuiz.	nc. Instruçã	Prazo
RTOOrd - 0011220-80.2016.5.18.0010	07/07/16	12/07/16	5
RTOOrd - 0011221-02.2015.5.18.0010	27/07/15	18/02/16	206
RTOOrd - 0011226-87.2016.5.18.0010	08/07/16	08/09/16	62
RTOOrd - 0011228-91.2015.5.18.0010	27/07/15	05/12/16	497
RTOOrd - 0011229-76.2015.5.18.0010	28/07/15	12/04/16	259
RTOOrd - 0011231-46.2015.5.18.0010	28/07/15	05/12/16	496
RTOOrd - 0011240-08.2015.5.18.0010	29/07/15	10/06/16	317
RTOOrd - 0011242-75.2015.5.18.0010	30/07/15	09/06/16	315
RTOOrd - 0011243-60.2015.5.18.0010	30/07/15	23/06/16	329
RTOOrd - 0011246-78.2016.5.18.0010	12/07/16	07/11/16	118
RTOOrd - 0011247-97.2015.5.18.0010	30/07/15	16/03/16	230
RTOOrd - 0011248-48.2016.5.18.0010	12/07/16	09/09/16	59
RTOOrd - 0011248-82.2015.5.18.0010	30/07/15	06/10/16	434
RTOOrd - 0011249-67.2015.5.18.0010	30/07/15	17/03/16	231
RTOOrd - 0011251-37.2015.5.18.0010	31/07/15	27/06/16	332
RTOOrd - 0011252-22.2015.5.18.0010	31/07/15	30/06/16	335
RTOOrd - 0011255-74.2015.5.18.0010	31/07/15	28/06/16	333
RTOOrd - 0011259-77.2016.5.18.0010	13/07/16	09/09/16	58
RTOOrd - 0011261-81.2015.5.18.0010	03/08/15	03/08/16	366
RTOOrd - 0011267-88.2015.5.18.0010	04/08/15	27/01/16	176
RTOOrd - 0011268-73.2015.5.18.0010	04/08/15	11/05/16	281
RTOOrd - 0011269-24.2016.5.18.0010	15/07/16	10/10/16	87
RTOOrd - 0011270-43.2015.5.18.0010	04/08/15	13/09/16	406
RTOOrd - 0011271-91.2016.5.18.0010	15/07/16	12/09/16	59
RTOOrd - 0011272-13.2015.5.18.0010	04/08/15	31/03/16	240

Legenda:

Ajuiz. Data do Ajuizamento;

Enc. da Instrução: Data da conclusão para proferir sentença;

Prazo: Quantidade de dias decorridos do ajuizamento até o encerramento da instrução.



**PRAZO MÉDIO ENTRE O AJUIZAMENTO E O
ENCERRAMENTO DA INSTRUÇÃO - 10ª VARA DO
TRABALHO DE GOIÂNIA**

10ª VARA DO TRABALHO DE GOIÂNIA

ORDINÁRIO

Qtd	Prazo Médio
1.150	201,58

Nr. Processo	Ajuiz.	nc. Instruçã	Prazo
RTOOrd - 0011275-65.2015.5.18.0010	04/08/15	21/09/16	414
RTOOrd - 0011276-16.2016.5.18.0010	18/07/16	25/08/16	38
RTOOrd - 0011279-44.2016.5.18.0018	18/07/16	16/09/16	60
RTOOrd - 0011280-53.2016.5.18.0010	18/07/16	16/09/16	60
RTOOrd - 0011281-38.2016.5.18.0010	19/07/16	14/09/16	57
RTOOrd - 0011284-27.2015.5.18.0010	06/08/15	01/02/16	179
RTOOrd - 0011285-12.2015.5.18.0010	06/08/15	29/11/16	481
RTOOrd - 0011290-34.2015.5.18.0010	07/08/15	07/07/16	335
RTOOrd - 0011290-97.2016.5.18.0010	19/07/16	02/12/16	136
RTOOrd - 0011292-72.2013.5.18.0010	18/09/13	09/05/16	964
RTOOrd - 0011294-71.2015.5.18.0010	10/08/15	06/06/16	301
RTOOrd - 0011295-22.2016.5.18.0010	20/07/16	20/10/16	92
RTOOrd - 0011296-07.2016.5.18.0010	20/07/16	24/08/16	35
RTOOrd - 0011299-93.2015.5.18.0010	10/08/15	09/06/16	304
RTOOrd - 0011301-29.2016.5.18.0010	21/07/16	08/11/16	110
RTOOrd - 0011302-14.2016.5.18.0010	21/07/16	19/08/16	29
RTOOrd - 0011303-33.2015.5.18.0010	11/08/15	18/04/16	251
RTOOrd - 0011303-33.2015.5.18.0010	11/08/15	21/06/16	315
RTOOrd - 0011305-03.2015.5.18.0010	11/08/15	14/06/16	308
RTOOrd - 0011306-85.2015.5.18.0010	11/08/15	04/02/16	177
RTOOrd - 0011307-36.2016.5.18.0010	21/07/16	03/10/16	74
RTOOrd - 0011316-32.2015.5.18.0010	12/08/15	10/10/16	425
RTOOrd - 0011317-17.2015.5.18.0010	12/08/15	12/08/16	366
RTOOrd - 0011319-50.2016.5.18.0010	25/07/16	02/08/16	8
RTOOrd - 0011321-20.2016.5.18.0010	25/07/16	05/08/16	11

Legenda:

Ajuiz. Data do Ajuizamento;

Enc. da Instrução: Data da conclusão para proferir sentença;

Prazo: Quantidade de dias decorridos do ajuizamento até o encerramento da instrução.



PRAZO MÉDIO ENTRE O AJUIZAMENTO E O ENCERRAMENTO DA INSTRUÇÃO - 10ª VARA DO TRABALHO DE GOIÂNIA

10ª VARA DO TRABALHO DE GOIÂNIA

ORDINÁRIO

Qtd	Prazo Médio
1.150	201,58

Nr. Processo	Ajuiz.	nc. Instruçã	Prazo
RTOOrd - 0011322-39.2015.5.18.0010	13/08/15	14/04/16	245
RTOOrd - 0011324-09.2015.5.18.0010	13/08/15	10/08/16	363
RTOOrd - 0011326-42.2016.5.18.0010	26/07/16	03/08/16	8
RTOOrd - 0011331-98.2015.5.18.0010	14/08/15	30/08/16	382
RTOOrd - 0011332-49.2016.5.18.0010	26/07/16	21/09/16	57
RTOOrd - 0011332-71.2015.5.18.0014	13/08/15	19/01/16	159
RTOOrd - 0011332-83.2015.5.18.0010	14/08/15	23/06/16	314
RTOOrd - 0011334-19.2016.5.18.0010	27/07/16	21/09/16	56
RTOOrd - 0011335-38.2015.5.18.0010	15/08/15	01/06/16	291
RTOOrd - 0011336-23.2015.5.18.0010	17/08/15	09/09/16	389
RTOOrd - 0011337-42.2014.5.18.0010	15/08/14	02/02/16	536
RTOOrd - 0011338-90.2015.5.18.0010	17/08/15	22/08/16	371
RTOOrd - 0011341-45.2015.5.18.0010	17/08/15	03/08/16	352
RTOOrd - 0011342-93.2016.5.18.0010	27/07/16	09/08/16	13
RTOOrd - 0011344-97.2015.5.18.0010	18/08/15	29/01/16	164
RTOOrd - 0011346-67.2015.5.18.0010	18/08/15	01/11/16	441
RTOOrd - 0011347-52.2015.5.18.0010	18/08/15	29/03/16	224
RTOOrd - 0011349-85.2016.5.18.0010	29/07/16	21/09/16	54
RTOOrd - 0011352-08.2014.5.18.0011	04/11/14	15/02/16	468
RTOOrd - 0011353-25.2016.5.18.0010	29/07/16	10/08/16	12
RTOOrd - 0011356-14.2015.5.18.0010	19/08/15	28/10/16	436
RTOOrd - 0011358-81.2015.5.18.0010	19/08/15	25/01/16	159
RTOOrd - 0011359-66.2015.5.18.0010	19/08/15	01/06/16	287
RTOOrd - 0011361-02.2016.5.18.0010	01/08/16	21/10/16	81
RTOOrd - 0011362-33.2015.5.18.0006	20/08/15	25/01/16	158

Legenda:

Ajuiz. Data do Ajuizamento;

Enc. da Instrução: Data da conclusão para proferir sentença;

Prazo: Quantidade de dias decorridos do ajuizamento até o encerramento da instrução.



**PRAZO MÉDIO ENTRE O AJUIZAMENTO E O
ENCERRAMENTO DA INSTRUÇÃO - 10ª VARA DO
TRABALHO DE GOIÂNIA**

10ª VARA DO TRABALHO DE GOIÂNIA

ORDINÁRIO

Qtd	Prazo Médio
1.150	201,58

Nr. Processo	Ajuiz.	nc. Instruçã	Prazo
RTOOrd - 0011363-69.2016.5.18.0010	01/08/16	28/09/16	58
RTOOrd - 0011364-54.2016.5.18.0010	01/08/16	22/09/16	52
RTOOrd - 0011366-58.2015.5.18.0010	20/08/15	01/04/16	225
RTOOrd - 0011367-09.2016.5.18.0010	02/08/16	22/09/16	51
RTOOrd - 0011369-13.2015.5.18.0010	21/08/15	07/04/16	230
RTOOrd - 0011370-95.2015.5.18.0010	21/08/15	01/04/16	224
RTOOrd - 0011371-46.2016.5.18.0010	02/08/16	29/08/16	27
RTOOrd - 0011375-44.2015.5.18.0002	02/09/15	29/04/16	240
RTOOrd - 0011376-05.2015.5.18.0010	24/08/15	21/03/16	210
RTOOrd - 0011377-53.2016.5.18.0010	03/08/16	31/08/16	28
RTOOrd - 0011385-30.2016.5.18.0010	03/08/16	26/09/16	54
RTOOrd - 0011385-64.2015.5.18.0010	25/08/15	13/05/16	262
RTOOrd - 0011386-49.2015.5.18.0010	25/08/15	26/01/16	154
RTOOrd - 0011387-34.2015.5.18.0010	25/08/15	20/07/16	330
RTOOrd - 0011387-97.2016.5.18.0010	04/08/16	04/11/16	92
RTOOrd - 0011389-04.2015.5.18.0010	26/08/15	02/02/16	160
RTOOrd - 0011390-86.2015.5.18.0010	26/08/15	15/06/16	294
RTOOrd - 0011393-56.2015.5.18.0005	26/08/15	02/05/16	250
RTOOrd - 0011395-11.2015.5.18.0010	26/08/15	08/04/16	226
RTOOrd - 0011398-63.2015.5.18.0010	27/08/15	24/02/16	181
RTOOrd - 0011404-70.2015.5.18.0010	28/08/15	22/09/16	391
RTOOrd - 0011407-88.2016.5.18.0010	08/08/16	20/09/16	43
RTOOrd - 0011408-10.2015.5.18.0010	28/08/15	20/07/16	327
RTOOrd - 0011413-95.2016.5.18.0010	09/08/16	26/09/16	48
RTOOrd - 0011417-69.2015.5.18.0010	31/08/15	03/08/16	338

Legenda:

Ajuiz. Data do Ajuizamento;

Enc. da Instrução: Data da conclusão para proferir sentença;

Prazo: Quantidade de dias decorridos do ajuizamento até o encerramento da instrução.



**PRAZO MÉDIO ENTRE O AJUIZAMENTO E O
ENCERRAMENTO DA INSTRUÇÃO - 10ª VARA DO
TRABALHO DE GOIÂNIA**

10ª VARA DO TRABALHO DE GOIÂNIA

ORDINÁRIO

Qtd	Prazo Médio
1.150	201,58

Nr. Processo	Ajuiz.	nc. Instruçã	Prazo
RTOOrd - 0011422-57.2016.5.18.0010	10/08/16	29/09/16	50
RTOOrd - 0011422-91.2015.5.18.0010	31/08/15	08/11/16	435
RTOOrd - 0011423-76.2015.5.18.0010	31/08/15	01/04/16	214
RTOOrd - 0011426-94.2016.5.18.0010	10/08/16	13/10/16	64
RTOOrd - 0011429-49.2016.5.18.0010	10/08/16	29/09/16	50
RTOOrd - 0011429-83.2015.5.18.0010	01/09/15	07/10/16	402
RTOOrd - 0011432-38.2015.5.18.0010	01/09/15	21/07/16	324
RTOOrd - 0011434-08.2015.5.18.0010	02/09/15	21/07/16	323
RTOOrd - 0011435-56.2016.5.18.0010	11/08/16	07/10/16	57
RTOOrd - 0011436-75.2015.5.18.0010	02/09/15	08/03/16	188
RTOOrd - 0011438-45.2015.5.18.0010	02/09/15	10/08/16	343
RTOOrd - 0011440-15.2015.5.18.0010	02/09/15	06/06/16	278
RTOOrd - 0011441-12.2015.5.18.0006	24/08/15	08/07/16	319
RTOOrd - 0011443-33.2016.5.18.0010	12/08/16	05/10/16	54
RTOOrd - 0011443-67.2015.5.18.0010	03/09/15	16/08/16	348
RTOOrd - 0011451-44.2015.5.18.0010	03/09/15	21/06/16	292
RTOOrd - 0011453-14.2015.5.18.0010	04/09/15	10/08/16	341
RTOOrd - 0011454-96.2015.5.18.0010	04/09/15	10/08/16	341
RTOOrd - 0011461-54.2016.5.18.0010	16/08/16	03/10/16	48
RTOOrd - 0011463-58.2015.5.18.0010	04/09/15	22/06/16	292
RTOOrd - 0011465-28.2015.5.18.0010	08/09/15	22/09/16	380
RTOOrd - 0011466-31.2015.5.18.0004	24/08/15	27/02/16	187
RTOOrd - 0011470-21.2013.5.18.0010	04/11/13	19/03/16	866
RTOOrd - 0011471-35.2015.5.18.0010	08/09/15	10/03/16	184
RTOOrd - 0011471-98.2016.5.18.0010	17/08/16	04/10/16	48

Legenda:

Ajuiz. Data do Ajuizamento;

Enc. da Instrução: Data da conclusão para proferir sentença;

Prazo: Quantidade de dias decorridos do ajuizamento até o encerramento da instrução.



PRAZO MÉDIO ENTRE O AJUIZAMENTO E O ENCERRAMENTO DA INSTRUÇÃO - 10ª VARA DO TRABALHO DE GOIÂNIA

10ª VARA DO TRABALHO DE GOIÂNIA

ORDINÁRIO

Qtd	Prazo Médio
1.150	201,58

Nr. Processo	Ajuiz.	nc. Instruçã	Prazo
RTOOrd - 0011472-20.2015.5.18.0010	08/09/15	22/02/16	167
RTOOrd - 0011474-24.2014.5.18.0010	05/09/14	27/01/16	509
RTOOrd - 0011475-38.2016.5.18.0010	18/08/16	04/10/16	47
RTOOrd - 0011475-72.2015.5.18.0010	09/09/15	16/02/16	160
RTOOrd - 0011478-03.2015.5.18.0018	15/09/15	10/03/16	177
RTOOrd - 0011479-12.2015.5.18.0010	09/09/15	24/06/16	289
RTOOrd - 0011479-75.2016.5.18.0010	18/08/16	11/11/16	85
RTOOrd - 0011481-79.2015.5.18.0010	09/09/15	12/04/16	216
RTOOrd - 0011482-30.2016.5.18.0010	18/08/16	04/10/16	47
RTOOrd - 0011483-49.2015.5.18.0010	10/09/15	01/06/16	265
RTOOrd - 0011486-67.2016.5.18.0010	19/08/16	05/10/16	47
RTOOrd - 0011487-86.2015.5.18.0010	10/09/15	30/06/16	294
RTOOrd - 0011491-26.2015.5.18.0010	11/09/15	10/03/16	181
RTOOrd - 0011491-60.2014.5.18.0010	09/09/14	24/01/16	502
RTOOrd - 0011493-59.2016.5.18.0010	19/08/16	11/10/16	53
RTOOrd - 0011493-93.2015.5.18.0010	11/09/15	16/03/16	187
RTOOrd - 0011494-44.2016.5.18.0010	20/08/16	10/10/16	51
RTOOrd - 0011494-78.2015.5.18.0010	11/09/15	18/02/16	160
RTOOrd - 0011500-51.2016.5.18.0010	22/08/16	06/10/16	45
RTOOrd - 0011500-85.2015.5.18.0010	14/09/15	16/05/16	245
RTOOrd - 0011501-36.2016.5.18.0010	22/08/16	06/10/16	45
RTOOrd - 0011503-06.2016.5.18.0010	22/08/16	07/10/16	46
RTOOrd - 0011504-25.2015.5.18.0010	14/09/15	15/06/16	275
RTOOrd - 0011505-44.2014.5.18.0010	11/09/14	31/05/16	628
RTOOrd - 0011506-58.2016.5.18.0010	23/08/16	07/10/16	45

Legenda:

Ajuiz. Data do Ajuizamento;

Enc. da Instrução: Data da conclusão para proferir sentença;

Prazo: Quantidade de dias decorridos do ajuizamento até o encerramento da instrução.



**PRAZO MÉDIO ENTRE O AJUIZAMENTO E O
ENCERRAMENTO DA INSTRUÇÃO - 10ª VARA DO
TRABALHO DE GOIÂNIA**

10ª VARA DO TRABALHO DE GOIÂNIA

ORDINÁRIO

Qtd	Prazo Médio
1.150	201,58

Nr. Processo	Ajuiz.	nc. Instruçã	Prazo
RTOOrd - 0011509-47.2015.5.18.0010	14/09/15	12/05/16	241
RTOOrd - 0011510-95.2016.5.18.0010	23/08/16	13/10/16	51
RTOOrd - 0011511-17.2015.5.18.0010	14/09/15	07/06/16	267
RTOOrd - 0011511-80.2016.5.18.0010	23/08/16	13/10/16	51
RTOOrd - 0011512-02.2015.5.18.0010	14/09/15	14/06/16	274
RTOOrd - 0011512-65.2016.5.18.0010	23/08/16	26/09/16	34
RTOOrd - 0011519-28.2014.5.18.0010	12/09/14	29/01/16	504
RTOOrd - 0011519-91.2015.5.18.0010	15/09/15	23/05/16	251
RTOOrd - 0011521-27.2016.5.18.0010	24/08/16	29/09/16	36
RTOOrd - 0011521-61.2015.5.18.0010	16/09/15	25/02/16	162
RTOOrd - 0011527-68.2015.5.18.0010	16/09/15	17/06/16	275
RTOOrd - 0011529-04.2016.5.18.0010	25/08/16	05/09/16	11
RTOOrd - 0011529-38.2015.5.18.0010	17/09/15	12/08/16	330
RTOOrd - 0011533-75.2015.5.18.0010	17/09/15	12/08/16	330
RTOOrd - 0011533-75.2015.5.18.0010	17/09/15	08/09/16	357
RTOOrd - 0011534-60.2015.5.18.0010	17/09/15	28/07/16	315
RTOOrd - 0011535-11.2016.5.18.0010	26/08/16	13/10/16	48
RTOOrd - 0011535-39.2015.5.18.0012	19/10/15	13/10/16	360
RTOOrd - 0011535-45.2015.5.18.0010	18/09/15	21/01/16	125
RTOOrd - 0011536-48.2015.5.18.0004	18/03/16	06/06/16	80
RTOOrd - 0011536-64.2014.5.18.0010	16/09/14	07/01/16	478
RTOOrd - 0011539-82.2015.5.18.0010	18/09/15	25/01/16	129
RTOOrd - 0011540-33.2016.5.18.0010	26/08/16	13/10/16	48
RTOOrd - 0011540-67.2015.5.18.0010	18/09/15	15/12/16	454
RTOOrd - 0011543-40.2015.5.18.0004	10/10/15	25/02/16	138

Legenda:

Ajuiz. Data do Ajuizamento;

Enc. da Instrução: Data da conclusão para proferir sentença;

Prazo: Quantidade de dias decorridos do ajuizamento até o encerramento da instrução.



**PRAZO MÉDIO ENTRE O AJUIZAMENTO E O
ENCERRAMENTO DA INSTRUÇÃO - 10ª VARA DO
TRABALHO DE GOIÂNIA**

10ª VARA DO TRABALHO DE GOIÂNIA

ORDINÁRIO

Qtd	Prazo Médio
1.150	201,58

Nr. Processo	Ajuiz.	nc. Instruçã	Prazo
RTOOrd - 0011544-07.2015.5.18.0010	21/09/15	08/09/16	353
RTOOrd - 0011545-55.2016.5.18.0010	29/08/16	13/10/16	45
RTOOrd - 0011546-40.2016.5.18.0010	29/08/16	13/10/16	45
RTOOrd - 0011546-74.2015.5.18.0010	21/09/15	29/06/16	282
RTOOrd - 0011549-29.2015.5.18.0010	21/09/15	11/07/16	294
RTOOrd - 0011550-14.2015.5.18.0010	21/09/15	01/02/16	133
RTOOrd - 0011551-62.2016.5.18.0010	29/08/16	14/10/16	46
RTOOrd - 0011556-15.2015.5.18.0012	21/10/15	17/02/16	119
RTOOrd - 0011559-39.2016.5.18.0010	30/08/16	21/09/16	22
RTOOrd - 0011561-43.2015.5.18.0010	22/09/15	01/03/16	161
RTOOrd - 0011563-76.2016.5.18.0010	30/08/16	16/09/16	17
RTOOrd - 0011564-32.2014.5.18.0010	19/09/14	03/04/16	562
RTOOrd - 0011564-95.2015.5.18.0010	23/09/15	12/07/16	293
RTOOrd - 0011565-46.2016.5.18.0010	31/08/16	17/10/16	47
RTOOrd - 0011567-50.2015.5.18.0010	24/09/15	08/04/16	197
RTOOrd - 0011569-83.2016.5.18.0010	31/08/16	19/10/16	49
RTOOrd - 0011570-90.2015.5.18.0014	22/09/15	13/06/16	265
RTOOrd - 0011572-72.2015.5.18.0010	24/09/15	26/04/16	215
RTOOrd - 0011574-76.2014.5.18.0010	22/09/14	05/04/16	561
RTOOrd - 0011576-75.2016.5.18.0010	01/09/16	16/09/16	15
RTOOrd - 0011579-64.2015.5.18.0010	25/09/15	04/10/16	375
RTOOrd - 0011580-83.2014.5.18.0010	23/09/14	26/09/16	734
RTOOrd - 0011580-83.2014.5.18.0010	23/09/14	10/10/16	748
RTOOrd - 0011581-34.2015.5.18.0010	25/09/15	27/10/16	398
RTOOrd - 0011581-97.2016.5.18.0010	02/09/16	19/10/16	47

Legenda:

Ajuiz. Data do Ajuizamento;

Enc. da Instrução: Data da conclusão para proferir sentença;

Prazo: Quantidade de dias decorridos do ajuizamento até o encerramento da instrução.



PRAZO MÉDIO ENTRE O AJUIZAMENTO E O ENCERRAMENTO DA INSTRUÇÃO - 10ª VARA DO TRABALHO DE GOIÂNIA

10ª VARA DO TRABALHO DE GOIÂNIA

ORDINÁRIO

Qtd	Prazo Médio
1.150	201,58

Nr. Processo	Ajuiz.	nc. Instruçã	Prazo
RTOOrd - 0011582-19.2015.5.18.0010	25/09/15	08/03/16	165
RTOOrd - 0011583-04.2015.5.18.0010	25/09/15	04/10/16	375
RTOOrd - 0011584-86.2015.5.18.0010	25/09/15	16/02/16	144
RTOOrd - 0011585-71.2015.5.18.0010	27/09/15	11/02/16	137
RTOOrd - 0011586-56.2015.5.18.0010	27/09/15	11/02/16	137
RTOOrd - 0011588-26.2015.5.18.0010	28/09/15	15/01/16	109
RTOOrd - 0011590-17.2015.5.18.0003	16/11/15	08/09/16	297
RTOOrd - 0011593-14.2016.5.18.0010	05/09/16	20/10/16	45
RTOOrd - 0011593-82.2014.5.18.0010	25/09/14	05/02/16	498
RTOOrd - 0011594-11.2015.5.18.0082	23/10/15	16/04/16	176
RTOOrd - 0011595-18.2015.5.18.0010	29/09/15	28/07/16	303
RTOOrd - 0011599-55.2015.5.18.0010	29/09/15	19/02/16	143
RTOOrd - 0011602-10.2015.5.18.0010	29/09/15	28/09/16	365
RTOOrd - 0011604-43.2016.5.18.0010	08/09/16	11/11/16	64
RTOOrd - 0011604-77.2015.5.18.0010	29/09/15	16/11/16	414
RTOOrd - 0011607-32.2015.5.18.0010	30/09/15	18/04/16	201
RTOOrd - 0011608-17.2015.5.18.0010	30/09/15	21/07/16	295
RTOOrd - 0011611-69.2015.5.18.0010	30/09/15	16/03/16	168
RTOOrd - 0011612-54.2015.5.18.0010	30/09/15	23/05/16	236
RTOOrd - 0011613-39.2015.5.18.0010	30/09/15	17/02/16	140
RTOOrd - 0011614-87.2016.5.18.0010	09/09/16	19/09/16	10
RTOOrd - 0011616-91.2015.5.18.0010	01/10/15	17/02/16	139
RTOOrd - 0011620-94.2016.5.18.0010	09/09/16	20/10/16	41
RTOOrd - 0011621-16.2015.5.18.0010	01/10/15	07/11/16	403
RTOOrd - 0011621-71.2014.5.18.0003	23/01/15	18/01/16	360

Legenda:

Ajuiz. Data do Ajuizamento;

Enc. da Instrução: Data da conclusão para proferir sentença;

Prazo: Quantidade de dias decorridos do ajuizamento até o encerramento da instrução.



**PRAZO MÉDIO ENTRE O AJUIZAMENTO E O
ENCERRAMENTO DA INSTRUÇÃO - 10ª VARA DO
TRABALHO DE GOIÂNIA**

10ª VARA DO TRABALHO DE GOIÂNIA

ORDINÁRIO

Qtd	Prazo Médio
1.150	201,58

Nr. Processo	Ajuiz.	nc. Instruçã	Prazo
RTOOrd - 0011622-64.2016.5.18.0010	10/09/16	27/10/16	47
RTOOrd - 0011623-83.2015.5.18.0010	01/10/15	10/06/16	253
RTOOrd - 0011624-34.2016.5.18.0010	12/09/16	21/09/16	9
RTOOrd - 0011627-23.2015.5.18.0010	02/10/15	06/09/16	340
RTOOrd - 0011630-75.2015.5.18.0010	02/10/15	21/07/16	293
RTOOrd - 0011631-60.2015.5.18.0010	05/10/15	17/02/16	135
RTOOrd - 0011631-94.2014.5.18.0010	01/10/14	25/02/16	512
RTOOrd - 0011632-45.2015.5.18.0010	05/10/15	02/05/16	210
RTOOrd - 0011633-30.2015.5.18.0010	05/10/15	14/03/16	161
RTOOrd - 0011634-78.2016.5.18.0010	13/09/16	21/10/16	38
RTOOrd - 0011636-82.2015.5.18.0010	05/10/15	17/02/16	135
RTOOrd - 0011637-04.2014.5.18.0010	02/10/14	05/04/16	551
RTOOrd - 0011638-18.2016.5.18.0010	13/09/16	17/10/16	34
RTOOrd - 0011640-85.2016.5.18.0010	13/09/16	19/09/16	6
RTOOrd - 0011641-07.2015.5.18.0010	06/10/15	11/02/16	128
RTOOrd - 0011641-70.2016.5.18.0010	13/09/16	22/09/16	9
RTOOrd - 0011645-44.2015.5.18.0010	06/10/15	23/11/16	414
RTOOrd - 0011648-62.2016.5.18.0010	14/09/16	23/09/16	9
RTOOrd - 0011648-96.2015.5.18.0010	07/10/15	18/02/16	134
RTOOrd - 0011650-32.2016.5.18.0010	15/09/16	23/09/16	8
RTOOrd - 0011651-51.2015.5.18.0010	07/10/15	04/03/16	149
RTOOrd - 0011654-06.2015.5.18.0010	07/10/15	16/08/16	314
RTOOrd - 0011655-88.2015.5.18.0010	08/10/15	28/07/16	294
RTOOrd - 0011663-31.2016.5.18.0010	16/09/16	20/10/16	34
RTOOrd - 0011664-16.2016.5.18.0010	16/09/16	21/10/16	35

Legenda:

Ajuiz. Data do Ajuizamento;

Enc. da Instrução: Data da conclusão para proferir sentença;

Prazo: Quantidade de dias decorridos do ajuizamento até o encerramento da instrução.



PRAZO MÉDIO ENTRE O AJUIZAMENTO E O ENCERRAMENTO DA INSTRUÇÃO - 10ª VARA DO TRABALHO DE GOIÂNIA

10ª VARA DO TRABALHO DE GOIÂNIA

ORDINÁRIO

Qtd	Prazo Médio
1.150	201,58

Nr. Processo	Ajuiz.	nc. Instruçã	Prazo
RTOOrd - 0011666-14.2015.5.18.0012	23/10/15	13/07/16	264
RTOOrd - 0011670-57.2015.5.18.0010	09/10/15	23/02/16	137
RTOOrd - 0011671-76.2014.5.18.0010	08/10/14	07/01/16	456
RTOOrd - 0011673-12.2015.5.18.0010	09/10/15	05/07/16	270
RTOOrd - 0011674-94.2015.5.18.0010	10/10/15	29/01/16	111
RTOOrd - 0011675-45.2016.5.18.0010	19/09/16	26/10/16	37
RTOOrd - 0011678-05.2013.5.18.0010	13/12/13	09/03/16	817
RTOOrd - 0011678-34.2015.5.18.0010	13/10/15	25/10/16	378
RTOOrd - 0011679-82.2016.5.18.0010	20/09/16	14/12/16	85
RTOOrd - 0011682-37.2016.5.18.0010	20/09/16	27/10/16	37
RTOOrd - 0011686-11.2015.5.18.0010	14/10/15	12/02/16	121
RTOOrd - 0011689-63.2015.5.18.0010	14/10/15	21/10/16	373
RTOOrd - 0011694-51.2016.5.18.0010	21/09/16	10/11/16	50
RTOOrd - 0011697-06.2016.5.18.0010	21/09/16	03/11/16	43
RTOOrd - 0011698-25.2015.5.18.0010	15/10/15	19/02/16	127
RTOOrd - 0011698-59.2014.5.18.0010	13/10/14	17/02/16	492
RTOOrd - 0011698-88.2016.5.18.0010	21/09/16	24/11/16	64
RTOOrd - 0011698-88.2016.5.18.0010	21/09/16	24/11/16	64
RTOOrd - 0011701-77.2015.5.18.0010	15/10/15	25/01/16	102
RTOOrd - 0011704-95.2016.5.18.0010	22/09/16	04/11/16	43
RTOOrd - 0011706-65.2016.5.18.0010	22/09/16	10/11/16	49
RTOOrd - 0011708-69.2015.5.18.0010	16/10/15	15/07/16	273
RTOOrd - 0011709-20.2016.5.18.0010	22/09/16	07/11/16	46
RTOOrd - 0011709-54.2015.5.18.0010	18/10/15	16/05/16	211
RTOOrd - 0011715-27.2016.5.18.0010	23/09/16	07/11/16	45

Legenda:

Ajuiz. Data do Ajuizamento;

Enc. da Instrução: Data da conclusão para proferir sentença;

Prazo: Quantidade de dias decorridos do ajuizamento até o encerramento da instrução.



PRAZO MÉDIO ENTRE O AJUIZAMENTO E O ENCERRAMENTO DA INSTRUÇÃO - 10ª VARA DO TRABALHO DE GOIÂNIA

10ª VARA DO TRABALHO DE GOIÂNIA

ORDINÁRIO

Qtd	Prazo Médio
1.150	201,58

Nr. Processo	Ajuiz.	nc. Instruçã	Prazo
RTOOrd - 0011716-46.2015.5.18.0010	19/10/15	12/02/16	116
RTOOrd - 0011720-83.2015.5.18.0010	20/10/15	22/02/16	125
RTOOrd - 0011722-53.2015.5.18.0010	20/10/15	22/02/16	125
RTOOrd - 0011723-04.2016.5.18.0010	26/09/16	08/11/16	43
RTOOrd - 0011723-38.2015.5.18.0010	20/10/15	17/02/16	120
RTOOrd - 0011725-08.2015.5.18.0010	20/10/15	02/05/16	195
RTOOrd - 0011726-90.2015.5.18.0010	20/10/15	28/07/16	282
RTOOrd - 0011727-41.2016.5.18.0010	27/09/16	08/11/16	42
RTOOrd - 0011727-75.2015.5.18.0010	20/10/15	25/04/16	188
RTOOrd - 0011730-09.2015.5.18.0017	13/10/15	31/05/16	231
RTOOrd - 0011731-15.2015.5.18.0010	21/10/15	09/08/16	293
RTOOrd - 0011734-67.2015.5.18.0010	21/10/15	23/02/16	125
RTOOrd - 0011735-18.2016.5.18.0010	28/09/16	28/11/16	61
RTOOrd - 0011736-37.2015.5.18.0010	21/10/15	16/11/16	392
RTOOrd - 0011738-07.2015.5.18.0010	22/10/15	24/02/16	125
RTOOrd - 0011738-70.2016.5.18.0010	28/09/16	10/11/16	43
RTOOrd - 0011739-89.2015.5.18.0010	22/10/15	15/04/16	176
RTOOrd - 0011741-59.2015.5.18.0010	22/10/15	06/09/16	320
RTOOrd - 0011742-10.2016.5.18.0010	29/09/16	10/11/16	42
RTOOrd - 0011742-44.2015.5.18.0010	22/10/15	25/02/16	126
RTOOrd - 0011744-14.2015.5.18.0010	22/10/15	19/10/16	363
RTOOrd - 0011746-81.2015.5.18.0010	22/10/15	21/10/16	365
RTOOrd - 0011747-66.2015.5.18.0010	22/10/15	16/11/16	391
RTOOrd - 0011751-06.2015.5.18.0010	23/10/15	29/02/16	129
RTOOrd - 0011754-58.2015.5.18.0010	23/10/15	29/02/16	129

Legenda:

Ajuiz. Data do Ajuizamento;

Enc. da Instrução: Data da conclusão para proferir sentença;

Prazo: Quantidade de dias decorridos do ajuizamento até o encerramento da instrução.



PRAZO MÉDIO ENTRE O AJUIZAMENTO E O ENCERRAMENTO DA INSTRUÇÃO - 10ª VARA DO TRABALHO DE GOIÂNIA

10ª VARA DO TRABALHO DE GOIÂNIA

ORDINÁRIO

Qtd	Prazo Médio
1.150	201,58

Nr. Processo	Ajuiz.	nc. Instruçã	Prazo
RTOrd - 0011761-50.2015.5.18.0010	26/10/15	01/03/16	127
RTOrd - 0011764-05.2015.5.18.0010	26/10/15	10/10/16	350
RTOrd - 0011766-72.2015.5.18.0010	27/10/15	16/03/16	141
RTOrd - 0011769-27.2015.5.18.0010	27/10/15	22/08/16	300
RTOrd - 0011770-12.2015.5.18.0010	27/10/15	20/04/16	176
RTOrd - 0011771-70.2015.5.18.0018	26/10/15	27/07/16	275
RTOrd - 0011771-94.2015.5.18.0010	27/10/15	01/03/16	126
RTOrd - 0011772-79.2015.5.18.0010	27/10/15	05/12/16	405
RTOrd - 0011773-64.2015.5.18.0010	28/10/15	20/04/16	175
RTOrd - 0011773-98.2014.5.18.0010	27/10/14	10/02/16	471
RTOrd - 0011775-34.2015.5.18.0010	28/10/15	16/02/16	111
RTOrd - 0011776-19.2015.5.18.0010	28/10/15	11/10/16	349
RTOrd - 0011777-67.2016.5.18.0010	04/10/16	20/10/16	16
RTOrd - 0011780-22.2016.5.18.0010	04/10/16	17/11/16	44
RTOrd - 0011781-41.2015.5.18.0010	29/10/15	10/08/16	286
RTOrd - 0011784-93.2015.5.18.0010	29/10/15	17/08/16	293
RTOrd - 0011786-97.2014.5.18.0010	29/10/14	25/10/16	727
RTOrd - 0011787-48.2015.5.18.0010	03/11/15	16/03/16	134
RTOrd - 0011790-03.2015.5.18.0010	03/11/15	22/02/16	111
RTOrd - 0011792-70.2015.5.18.0010	03/11/15	18/08/16	289
RTOrd - 0011794-06.2016.5.18.0010	06/10/16	22/11/16	47
RTOrd - 0011795-25.2015.5.18.0010	04/11/15	25/08/16	295
RTOrd - 0011796-10.2015.5.18.0010	04/11/15	18/11/16	380
RTOrd - 0011796-73.2016.5.18.0010	06/10/16	29/11/16	54
RTOrd - 0011798-43.2016.5.18.0010	07/10/16	23/11/16	47

Legenda:

Ajuiz. Data do Ajuizamento;

Enc. da Instrução: Data da conclusão para proferir sentença;

Prazo: Quantidade de dias decorridos do ajuizamento até o encerramento da instrução.



PRAZO MÉDIO ENTRE O AJUIZAMENTO E O ENCERRAMENTO DA INSTRUÇÃO - 10ª VARA DO TRABALHO DE GOIÂNIA

10ª VARA DO TRABALHO DE GOIÂNIA

ORDINÁRIO

Qtd	Prazo Médio
1.150	201,58

Nr. Processo	Ajuiz.	nc. Instruçã	Prazo
RTOOrd - 0011803-02.2015.5.18.0010	04/11/15	08/09/16	309
RTOOrd - 0011803-65.2016.5.18.0010	07/10/16	22/11/16	46
RTOOrd - 0011804-84.2015.5.18.0010	04/11/15	29/08/16	299
RTOOrd - 0011806-54.2015.5.18.0010	04/11/15	07/03/16	124
RTOOrd - 0011810-91.2015.5.18.0010	05/11/15	02/03/16	118
RTOOrd - 0011813-46.2015.5.18.0010	06/11/15	09/08/16	277
RTOOrd - 0011814-31.2015.5.18.0010	06/11/15	31/03/16	146
RTOOrd - 0011814-94.2016.5.18.0010	10/10/16	07/12/16	58
RTOOrd - 0011818-05.2014.5.18.0010	02/11/14	27/01/16	451
RTOOrd - 0011818-68.2015.5.18.0010	06/11/15	20/04/16	166
RTOOrd - 0011819-53.2015.5.18.0010	06/11/15	07/03/16	122
RTOOrd - 0011822-08.2015.5.18.0010	09/11/15	25/10/16	351
RTOOrd - 0011826-45.2015.5.18.0010	09/11/15	09/03/16	121
RTOOrd - 0011828-15.2015.5.18.0010	10/11/15	20/01/16	71
RTOOrd - 0011829-28.2014.5.18.0012	28/11/14	21/01/16	419
RTOOrd - 0011829-97.2015.5.18.0010	10/11/15	09/08/16	273
RTOOrd - 0011830-82.2015.5.18.0010	10/11/15	03/05/16	175
RTOOrd - 0011831-67.2015.5.18.0010	10/11/15	23/09/16	318
RTOOrd - 0011831-88.2015.5.18.0003	04/12/15	23/11/16	355
RTOOrd - 0011832-52.2015.5.18.0010	10/11/15	09/03/16	120
RTOOrd - 0011834-40.2015.5.18.0004	15/10/15	22/03/16	159
RTOOrd - 0011835-07.2015.5.18.0010	10/11/15	30/05/16	202
RTOOrd - 0011835-70.2016.5.18.0010	14/10/16	24/11/16	41
RTOOrd - 0011837-74.2015.5.18.0010	10/11/15	09/03/16	120
RTOOrd - 0011839-44.2015.5.18.0010	11/11/15	10/03/16	120

Legenda:

Ajuiz. Data do Ajuizamento;

Enc. da Instrução: Data da conclusão para proferir sentença;

Prazo: Quantidade de dias decorridos do ajuizamento até o encerramento da instrução.



PRAZO MÉDIO ENTRE O AJUIZAMENTO E O ENCERRAMENTO DA INSTRUÇÃO - 10ª VARA DO TRABALHO DE GOIÂNIA

10ª VARA DO TRABALHO DE GOIÂNIA

ORDINÁRIO

Qtd	Prazo Médio
1.150	201,58

Nr. Processo	Ajuiz.	nc. Instruçã	Prazo
RTOOrd - 0011840-29.2015.5.18.0010	11/11/15	10/03/16	120
RTOOrd - 0011841-77.2016.5.18.0010	14/10/16	29/11/16	46
RTOOrd - 0011842-84.2015.5.18.0014	28/10/15	25/01/16	89
RTOOrd - 0011842-96.2015.5.18.0010	11/11/15	10/03/16	120
RTOOrd - 0011848-82.2015.5.18.0017	13/11/15	18/03/16	126
RTOOrd - 0011853-91.2016.5.18.0010	17/10/16	25/11/16	39
RTOOrd - 0011854-13.2015.5.18.0010	13/11/15	04/02/16	83
RTOOrd - 0011854-76.2016.5.18.0010	17/10/16	05/12/16	49
RTOOrd - 0011856-46.2016.5.18.0010	17/10/16	29/11/16	43
RTOOrd - 0011857-65.2015.5.18.0010	13/11/15	01/09/16	293
RTOOrd - 0011859-35.2015.5.18.0010	14/11/15	02/11/16	354
RTOOrd - 0011862-87.2015.5.18.0010	16/11/15	31/08/16	289
RTOOrd - 0011865-08.2016.5.18.0010	18/10/16	29/11/16	42
RTOOrd - 0011868-94.2015.5.18.0010	17/11/15	14/03/16	118
RTOOrd - 0011869-79.2015.5.18.0010	17/11/15	22/11/16	371
RTOOrd - 0011869-85.2015.5.18.0008	03/11/15	07/07/16	247
RTOOrd - 0011871-15.2016.5.18.0010	19/10/16	30/11/16	42
RTOOrd - 0011871-83.2014.5.18.0010	11/11/14	26/02/16	472
RTOOrd - 0011872-97.2016.5.18.0010	19/10/16	30/11/16	42
RTOOrd - 0011873-19.2015.5.18.0010	17/11/15	07/12/16	386
RTOOrd - 0011875-86.2015.5.18.0010	18/11/15	16/03/16	119
RTOOrd - 0011876-71.2015.5.18.0010	18/11/15	03/03/16	106
RTOOrd - 0011878-41.2015.5.18.0010	18/11/15	22/09/16	309
RTOOrd - 0011880-45.2014.5.18.0010	12/11/14	02/02/16	447
RTOOrd - 0011881-93.2015.5.18.0010	19/11/15	16/03/16	118

Legenda:

Ajuiz. Data do Ajuizamento;

Enc. da Instrução: Data da conclusão para proferir sentença;

Prazo: Quantidade de dias decorridos do ajuizamento até o encerramento da instrução.



PRAZO MÉDIO ENTRE O AJUIZAMENTO E O ENCERRAMENTO DA INSTRUÇÃO - 10ª VARA DO TRABALHO DE GOIÂNIA

10ª VARA DO TRABALHO DE GOIÂNIA

ORDINÁRIO

Qtd	Prazo Médio
1.150	201,58

Nr. Processo	Ajuiz.	nc. Instruçã	Prazo
RTOOrd - 0011885-33.2015.5.18.0010	19/11/15	16/03/16	118
RTOOrd - 0011889-70.2015.5.18.0010	19/11/15	14/07/16	238
RTOOrd - 0011892-25.2015.5.18.0010	20/11/15	06/09/16	291
RTOOrd - 0011896-96.2014.5.18.0010	14/11/14	04/02/16	447
RTOOrd - 0011897-47.2015.5.18.0010	21/11/15	10/08/16	263
RTOOrd - 0011900-02.2015.5.18.0010	23/11/15	02/09/16	284
RTOOrd - 0011901-84.2015.5.18.0010	23/11/15	06/09/16	288
RTOOrd - 0011902-69.2015.5.18.0010	23/11/15	04/04/16	133
RTOOrd - 0011904-39.2015.5.18.0010	23/11/15	25/10/16	337
RTOOrd - 0011907-91.2015.5.18.0010	24/11/15	15/12/16	387
RTOOrd - 0011917-53.2015.5.18.0005	12/11/15	18/10/16	341
RTOOrd - 0011919-08.2015.5.18.0010	25/11/15	28/04/16	155
RTOOrd - 0011921-41.2016.5.18.0010	26/10/16	05/12/16	40
RTOOrd - 0011924-30.2015.5.18.0010	26/11/15	28/11/16	368
RTOOrd - 0011929-52.2015.5.18.0010	27/11/15	08/06/16	194
RTOOrd - 0011930-37.2015.5.18.0010	27/11/15	28/03/16	122
RTOOrd - 0011932-70.2016.5.18.0010	27/10/16	05/12/16	39
RTOOrd - 0011936-44.2015.5.18.0010	30/11/15	11/02/16	73
RTOOrd - 0011938-14.2015.5.18.0010	01/12/15	29/03/16	119
RTOOrd - 0011942-51.2015.5.18.0010	01/12/15	15/09/16	289
RTOOrd - 0011943-02.2016.5.18.0010	29/10/16	06/12/16	38
RTOOrd - 0011945-69.2016.5.18.0010	30/10/16	29/11/16	30
RTOOrd - 0011946-54.2016.5.18.0010	31/10/16	11/11/16	11
RTOOrd - 0011948-58.2015.5.18.0010	02/12/15	03/03/16	92
RTOOrd - 0011951-76.2016.5.18.0010	31/10/16	07/12/16	37

Legenda:

Ajuiz. Data do Ajuizamento;

Enc. da Instrução: Data da conclusão para proferir sentença;

Prazo: Quantidade de dias decorridos do ajuizamento até o encerramento da instrução.



PRAZO MÉDIO ENTRE O AJUIZAMENTO E O ENCERRAMENTO DA INSTRUÇÃO - 10ª VARA DO TRABALHO DE GOIÂNIA

10ª VARA DO TRABALHO DE GOIÂNIA

ORDINÁRIO

Qtd	Prazo Médio
1.150	201,58

Nr. Processo	Ajuiz.	nc. Instruçã	Prazo
RTOOrd - 0011955-50.2015.5.18.0010	02/12/15	23/09/16	296
RTOOrd - 0011961-57.2015.5.18.0010	03/12/15	21/03/16	109
RTOOrd - 0011962-42.2015.5.18.0010	04/12/15	22/02/16	80
RTOOrd - 0011963-27.2015.5.18.0010	04/12/15	28/03/16	115
RTOOrd - 0011966-79.2015.5.18.0010	04/12/15	31/03/16	118
RTOOrd - 0011967-64.2015.5.18.0010	04/12/15	31/03/16	118
RTOOrd - 0011968-49.2015.5.18.0010	04/12/15	13/12/16	375
RTOOrd - 0011980-60.2015.5.18.0011	31/03/16	28/10/16	211
RTOOrd - 0011982-33.2015.5.18.0010	08/12/15	20/09/16	287
RTOOrd - 0011985-85.2015.5.18.0010	08/12/15	11/01/16	34
RTOOrd - 0011990-10.2015.5.18.0010	09/12/15	16/12/16	373
RTOOrd - 0011997-02.2015.5.18.0010	10/12/15	04/05/16	146
RTOOrd - 0011999-69.2015.5.18.0010	10/12/15	04/04/16	116
RTOOrd - 0012001-05.2016.5.18.0010	08/11/16	05/12/16	27
RTOOrd - 0012001-39.2015.5.18.0010	10/12/15	05/04/16	117
RTOOrd - 0012002-24.2015.5.18.0010	10/12/15	04/04/16	116
RTOOrd - 0012007-34.2015.5.18.0014	01/12/15	03/06/16	185
RTOOrd - 0012008-94.2016.5.18.0010	09/11/16	29/12/16	50
RTOOrd - 0012010-98.2015.5.18.0010	14/12/15	06/04/16	114
RTOOrd - 0012014-38.2015.5.18.0010	14/12/15	07/01/16	24
RTOOrd - 0012016-71.2016.5.18.0010	10/11/16	29/11/16	19
RTOOrd - 0012017-90.2015.5.18.0010	14/12/15	11/01/16	28
RTOOrd - 0012021-45.2015.5.18.0005	27/11/15	24/08/16	271
RTOOrd - 0012027-03.2016.5.18.0010	11/11/16	21/11/16	10
RTOOrd - 0012028-22.2015.5.18.0010	16/12/15	07/04/16	113

Legenda:
Ajuiz. Data do Ajuizamento;
Enc. da Instrução: Data da conclusão para proferir sentença;
Prazo: Quantidade de dias decorridos do ajuizamento até o encerramento da instrução.



**PRAZO MÉDIO ENTRE O AJUIZAMENTO E O
ENCERRAMENTO DA INSTRUÇÃO - 10ª VARA DO
TRABALHO DE GOIÂNIA**

10ª VARA DO TRABALHO DE GOIÂNIA

ORDINÁRIO

Qtd	Prazo Médio
1.150	201,58

Nr. Processo	Ajuiz.	nc. Instruçã	Prazo
RTOOrd - 0012031-74.2015.5.18.0010	16/12/15	03/10/16	292
RTOOrd - 0012032-68.2015.5.18.0007	17/12/15	11/04/16	116
RTOOrd - 0012033-10.2016.5.18.0010	16/11/16	05/12/16	19
RTOOrd - 0012033-44.2015.5.18.0010	16/12/15	21/07/16	218
RTOOrd - 0012035-14.2015.5.18.0010	17/12/15	04/03/16	78
RTOOrd - 0012036-96.2015.5.18.0010	17/12/15	16/05/16	151
RTOOrd - 0012043-88.2015.5.18.0010	18/12/15	15/06/16	180
RTOOrd - 0012045-58.2015.5.18.0010	18/12/15	08/06/16	173
RTOOrd - 0012047-28.2015.5.18.0010	18/12/15	06/05/16	140
RTOOrd - 0012049-95.2015.5.18.0010	18/12/15	12/04/16	116
RTOOrd - 0012052-50.2015.5.18.0010	21/12/15	11/04/16	112
RTOOrd - 0012054-20.2015.5.18.0010	21/12/15	18/10/16	302
RTOOrd - 0012056-87.2015.5.18.0010	21/12/15	12/04/16	113
RTOOrd - 0012057-09.2014.5.18.0010	15/12/14	20/05/16	522
RTOOrd - 0012058-57.2015.5.18.0010	22/12/15	06/06/16	167
RTOOrd - 0012062-94.2015.5.18.0010	23/12/15	10/08/16	231
RTOOrd - 0012063-45.2016.5.18.0010	18/11/16	29/12/16	41
RTOOrd - 0012064-30.2016.5.18.0010	19/11/16	29/12/16	40
RTOOrd - 0012067-19.2015.5.18.0010	30/12/15	14/04/16	106
RTOOrd - 0012069-86.2015.5.18.0010	30/12/15	14/04/16	106
RTOOrd - 0012070-71.2015.5.18.0010	31/12/15	11/10/16	285
RTOOrd - 0012103-95.2014.5.18.0010	28/12/14	15/04/16	474
RTOOrd - 0012106-50.2014.5.18.0010	30/12/14	26/01/16	392
RTOOrd - 0012108-04.2015.5.18.0004	21/01/16	09/08/16	201
RTOOrd - 0012127-55.2016.5.18.0010	29/11/16	06/12/16	7

Legenda:

Ajuiz. Data do Ajuizamento;

Enc. da Instrução: Data da conclusão para proferir sentença;

Prazo: Quantidade de dias decorridos do ajuizamento até o encerramento da instrução.



**PRAZO MÉDIO ENTRE O AJUIZAMENTO E O
ENCERRAMENTO DA INSTRUÇÃO - 10ª VARA DO
TRABALHO DE GOIÂNIA**

10ª VARA DO TRABALHO DE GOIÂNIA

ORDINÁRIO

Qtd	Prazo Médio
1.150	201,58

Nr. Processo	Ajuiz.	nc. Instruçã	Prazo
RTOrd - 0012135-32.2016.5.18.0010	01/12/16	13/12/16	12
RTOrd - 0012181-21.2016.5.18.0010	07/12/16	29/12/16	22
RTOrd - 0017200-23.2007.5.18.0010	24/01/07	18/10/16	3.555

Legenda:

Ajuiz. Data do Ajuizamento;

Enc. da Instrução: Data da conclusão para proferir sentença;

Prazo: Quantidade de dias decorridos do ajuizamento até o encerramento da instrução.



PRAZO MÉDIO ENTRE O AJUIZAMENTO E O ENCERRAMENTO DA INSTRUÇÃO - 10ª VARA DO TRABALHO DE GOIÂNIA

Data do encerramento da instrução entre 1/1/2016 e 31/12/2016 23:59:59

Sem magistrado

ORDINÁRIO

Qtd	Prazo Médio
1.150	201,58

Nr. Processo	Ajuiz.	nc. Instruçã	Prazo
ACP - 0010521-26.2015.5.18.0010	31/03/15	16/02/16	322
ACP - 0010535-44.2014.5.18.0010	26/03/14	16/05/16	782
ACP - 0010641-69.2015.5.18.0010	22/04/15	21/01/16	274
ACP - 0011279-68.2016.5.18.0010	18/07/16	14/09/16	58
ACP - 0011844-03.2014.5.18.0010	06/11/14	25/04/16	536
ACP - 0012013-53.2015.5.18.0010	14/12/15	29/04/16	137
ACum - 0010086-18.2016.5.18.0010	20/01/16	21/11/16	306
ACum - 0010274-11.2016.5.18.0010	19/02/16	21/11/16	276
ACum - 0011415-02.2015.5.18.0010	29/08/15	31/05/16	276
ACum - 0011767-57.2015.5.18.0010	27/10/15	18/05/16	204
Alvará - 0011944-21.2015.5.18.0010	02/12/15	12/01/16	41
Alvará - 0011944-21.2015.5.18.0010	02/12/15	05/04/16	125
Alvará - 0011944-21.2015.5.18.0010	02/12/15	07/04/16	127
AlvJud - 0010628-70.2015.5.18.0010	17/04/15	07/06/16	417
AlvJud - 0010812-89.2016.5.18.0010	09/05/16	17/05/16	8
Arrest - 0010391-02.2016.5.18.0010	07/03/16	09/03/16	2
Arrest - 0011713-18.2015.5.18.0002	01/12/15	25/01/16	55
BusApr - 0010995-94.2015.5.18.0010	16/06/15	02/03/16	260
Caulnom - 0010159-87.2016.5.18.0010	01/02/16	19/02/16	18
Caulnom - 0010363-34.2016.5.18.0010	02/03/16	23/11/16	266
Caulnom - 0011758-61.2016.5.18.0010	30/09/16	10/10/16	10
Caulnom - 0012102-88.2015.5.18.0006	15/12/15	24/05/16	161

Legenda:

Ajuiz. Data do Ajuizamento;

Enc. da Instrução: Data da conclusão para proferir sentença;

Prazo: Quantidade de dias decorridos do ajuizamento até o encerramento da instrução.



PRAZO MÉDIO ENTRE O AJUIZAMENTO E O ENCERRAMENTO DA INSTRUÇÃO - 10ª VARA DO TRABALHO DE GOIÂNIA

Sem magistrado

ORDINÁRIO

Qtd	Prazo Médio
1.150	201,58

Nr. Processo	Ajuiz.	nc. Instruçã	Prazo
ConPag - 0010016-98.2016.5.18.0010	08/01/16	05/04/16	88
ConPag - 0010073-19.2016.5.18.0010	19/01/16	11/03/16	52
ConPag - 0010104-39.2016.5.18.0010	22/01/16	06/04/16	75
ConPag - 0010232-59.2016.5.18.0010	12/02/16	10/08/16	180
ConPag - 0010312-23.2016.5.18.0010	24/02/16	09/05/16	75
ConPag - 0010312-23.2016.5.18.0010	24/02/16	09/06/16	106
ConPag - 0010383-25.2016.5.18.0010	04/03/16	14/06/16	102
ConPag - 0010396-24.2016.5.18.0010	07/03/16	19/05/16	73
ConPag - 0010451-72.2016.5.18.0010	15/03/16	06/06/16	83
ConPag - 0010647-76.2015.5.18.0010	23/04/15	04/01/16	256
ConPag - 0010671-07.2015.5.18.0010	27/04/15	05/01/16	253
ConPag - 0010726-21.2016.5.18.0010	27/04/16	25/05/16	28
ConPag - 0010727-06.2016.5.18.0010	27/04/16	09/05/16	12
ConPag - 0010745-27.2016.5.18.0010	29/04/16	14/09/16	138
ConPag - 0010762-63.2016.5.18.0010	02/05/16	07/06/16	36
ConPag - 0010888-16.2016.5.18.0010	18/05/16	01/06/16	14
ConPag - 0011003-37.2016.5.18.0010	03/06/16	21/06/16	18
ConPag - 0011032-24.2015.5.18.0010	22/06/15	17/03/16	269
ConPag - 0011032-87.2016.5.18.0010	09/06/16	22/06/16	13
ConPag - 0011125-50.2016.5.18.0010	23/06/16	30/09/16	99
ConPag - 0011133-27.2016.5.18.0010	24/06/16	07/07/16	13
ConPag - 0011137-70.2016.5.18.0008	30/06/16	04/10/16	96
ConPag - 0011290-55.2015.5.18.0003	18/09/15	28/01/16	132
ConPag - 0011339-75.2015.5.18.0010	17/08/15	05/07/16	323
ConPag - 0011374-98.2016.5.18.0010	03/08/16	18/08/16	15

Legenda:
Ajuiz. Data do Ajuizamento;
Enc. da Instrução: Data da conclusão para proferir sentença;
Prazo: Quantidade de dias decorridos do ajuizamento até o encerramento da instrução.



**PRAZO MÉDIO ENTRE O AJUIZAMENTO E O
ENCERRAMENTO DA INSTRUÇÃO - 10ª VARA DO
TRABALHO DE GOIÂNIA**

Sem magistrado

ORDINÁRIO

Qtd	Prazo Médio
1.150	201,58

Nr. Processo	Ajuiz.	nc. Instruçã	Prazo
ConPag - 0011526-49.2016.5.18.0010	25/08/16	08/11/16	75
ConPag - 0011547-25.2016.5.18.0010	29/08/16	01/12/16	94
ConPag - 0011637-67.2015.5.18.0010	05/10/15	06/05/16	214
ConPag - 0011748-17.2016.5.18.0010	29/09/16	26/10/16	27
ConPag - 0011762-98.2016.5.18.0010	03/10/16	13/10/16	10
ConPag - 0011772-45.2016.5.18.0010	04/10/16	29/11/16	56
ConPag - 0011852-09.2016.5.18.0010	17/10/16	07/11/16	21
ConPag - 0012016-08.2015.5.18.0010	14/12/15	11/01/16	28
ConPag - 0012017-81.2015.5.18.0013	03/12/15	17/02/16	76
ConPag - 0012023-82.2015.5.18.0015	28/01/16	18/03/16	50
ConPag - 0012053-98.2016.5.18.0010	17/11/16	29/11/16	12
ConPag - 0012164-82.2016.5.18.0010	05/12/16	13/12/16	8
CProt - 0010283-70.2016.5.18.0010	19/02/16	26/02/16	7
ET - 0010326-07.2016.5.18.0010	25/02/16	01/04/16	36
ET - 0010737-50.2016.5.18.0010	28/04/16	14/06/16	47
ET - 0010776-47.2016.5.18.0010	04/05/16	04/07/16	61
ET - 0011106-44.2016.5.18.0010	21/06/16	18/08/16	58
ET - 0011438-11.2016.5.18.0010	11/08/16	10/10/16	60
ET - 0011756-40.2015.5.18.0006	15/10/15	21/01/16	98
ET - 0011840-92.2016.5.18.0010	14/10/16	02/12/16	49
Exibic - 0011308-21.2016.5.18.0010	21/07/16	21/10/16	92
Exibic - 0011730-30.2015.5.18.0010	20/10/15	18/04/16	181
MS - 0010219-60.2016.5.18.0010	11/02/16	03/08/16	174
MS - 0010878-06.2015.5.18.0010	27/05/15	08/01/16	226
MS - 0011250-18.2016.5.18.0010	12/07/16	13/07/16	1

Legenda:

Ajuiz. Data do Ajuizamento;

Enc. da Instrução: Data da conclusão para proferir sentença;

Prazo: Quantidade de dias decorridos do ajuizamento até o encerramento da instrução.



PRAZO MÉDIO ENTRE O AJUIZAMENTO E O ENCERRAMENTO DA INSTRUÇÃO - 10ª VARA DO TRABALHO DE GOIÂNIA

Sem magistrado

ORDINÁRIO

Qtd	Prazo Médio
1.150	201,58

Nr. Processo	Ajuiz.	nc. Instruçã	Prazo
MS - 0011627-41.2015.5.18.0004	30/09/15	01/02/16	124
MS - 0011804-50.2016.5.18.0010	07/10/16	10/10/16	3
Pet - 0010118-23.2016.5.18.0010	26/01/16	24/05/16	119
Pet - 0010118-23.2016.5.18.0010	26/01/16	29/12/16	338
Pet - 0010148-58.2016.5.18.0010	29/01/16	28/03/16	59
Pet - 0010331-29.2016.5.18.0010	26/02/16	26/09/16	213
Pet - 0010378-03.2016.5.18.0010	03/03/16	06/10/16	217
Pet - 0010664-49.2014.5.18.0010	22/04/14	30/03/16	708
Pet - 0010676-92.2016.5.18.0010	18/04/16	16/08/16	120
Pet - 0010683-84.2016.5.18.0010	19/04/16	18/10/16	182
Pet - 0010733-13.2016.5.18.0010	28/04/16	18/08/16	112
Pet - 0010798-42.2015.5.18.0010	14/05/15	16/03/16	307
Pet - 0010887-31.2016.5.18.0010	18/05/16	26/08/16	100
Pet - 0011005-07.2016.5.18.0010	06/06/16	22/06/16	16
Pet - 0011119-43.2016.5.18.0010	23/06/16	08/07/16	15
Pet - 0011180-98.2016.5.18.0010	01/07/16	08/08/16	38
Pet - 0011333-68.2015.5.18.0010	14/08/15	25/01/16	164
Pet - 0011384-45.2016.5.18.0010	03/08/16	16/08/16	13
Pet - 0011403-51.2016.5.18.0010	07/08/16	22/11/16	107
Pet - 0011688-78.2015.5.18.0010	14/10/15	09/05/16	208
Pet - 0011793-55.2015.5.18.0010	03/11/15	18/03/16	136
Pet - 0011932-07.2015.5.18.0010	30/11/15	26/01/16	57
Pet - 0011934-74.2015.5.18.0010	30/11/15	08/04/16	130
Pet - 0011956-98.2016.5.18.0010	31/10/16	16/12/16	46
Pet - 0012051-65.2015.5.18.0010	19/12/15	17/04/16	120

Legenda:
Ajuiz. Data do Ajuizamento;
Enc. da Instrução: Data da conclusão para proferir sentença;
Prazo: Quantidade de dias decorridos do ajuizamento até o encerramento da instrução.



**PRAZO MÉDIO ENTRE O AJUIZAMENTO E O
ENCERRAMENTO DA INSTRUÇÃO - 10ª VARA DO
TRABALHO DE GOIÂNIA**

Sem magistrado

ORDINÁRIO

Qtd	Prazo Médio
1.150	201,58

Nr. Processo	Ajuiz.	nc. Instruçã	Prazo
RTAlç - 0010026-45.2016.5.18.0010	12/01/16	27/04/16	106
RTAlç - 0010119-08.2016.5.18.0010	26/01/16	29/02/16	34
RTAlç - 0010216-08.2016.5.18.0010	11/02/16	07/04/16	56
RTAlç - 0010227-37.2016.5.18.0010	12/02/16	15/02/16	3
RTAlç - 0010371-11.2016.5.18.0010	02/03/16	18/03/16	16
RTAlç - 0010395-39.2016.5.18.0010	07/03/16	25/04/16	49
RTAlç - 0010413-60.2016.5.18.0010	09/03/16	25/04/16	47
RTAlç - 0010416-15.2016.5.18.0010	09/03/16	13/05/16	65
RTAlç - 0010522-74.2016.5.18.0010	24/03/16	04/05/16	41
RTAlç - 0010595-46.2016.5.18.0010	06/04/16	25/04/16	19
RTAlç - 0010660-41.2016.5.18.0010	15/04/16	06/05/16	21
RTAlç - 0010662-11.2016.5.18.0010	15/04/16	30/05/16	45
RTAlç - 0010719-29.2016.5.18.0010	26/04/16	10/05/16	14
RTAlç - 0010721-96.2016.5.18.0010	27/04/16	16/05/16	19
RTAlç - 0010739-20.2016.5.18.0010	28/04/16	17/05/16	19
RTAlç - 0010981-76.2016.5.18.0010	02/06/16	07/06/16	5
RTAlç - 0011002-52.2016.5.18.0010	03/06/16	09/06/16	6
RTAlç - 0011042-34.2016.5.18.0010	10/06/16	02/09/16	84
RTAlç - 0011043-19.2016.5.18.0010	10/06/16	24/06/16	14
RTAlç - 0011056-18.2016.5.18.0010	14/06/16	10/08/16	57
RTAlç - 0011187-90.2016.5.18.0010	04/07/16	09/11/16	128
RTAlç - 0011195-67.2016.5.18.0010	05/07/16	27/07/16	22
RTAlç - 0011216-43.2016.5.18.0010	07/07/16	25/07/16	18
RTAlç - 0011221-65.2016.5.18.0010	08/07/16	19/07/16	11
RTAlç - 0011227-63.2016.5.18.0013	19/07/16	06/09/16	49

Legenda:

Ajuiz. Data do Ajuizamento;

Enc. da Instrução: Data da conclusão para proferir sentença;

Prazo: Quantidade de dias decorridos do ajuizamento até o encerramento da instrução.



**PRAZO MÉDIO ENTRE O AJUIZAMENTO E O
ENCERRAMENTO DA INSTRUÇÃO - 10ª VARA DO
TRABALHO DE GOIÂNIA**

Sem magistrado

ORDINÁRIO

Qtd	Prazo Médio
1.150	201,58

Nr. Processo	Ajuiz.	nc. Instruçã	Prazo
RTAlç - 0011260-62.2016.5.18.0010	13/07/16	22/07/16	9
RTAlç - 0011323-87.2016.5.18.0010	25/07/16	30/08/16	36
RTAlç - 0011378-38.2016.5.18.0010	03/08/16	29/08/16	26
RTAlç - 0011381-90.2016.5.18.0010	03/08/16	08/09/16	36
RTAlç - 0011427-79.2016.5.18.0010	10/08/16	22/08/16	12
RTAlç - 0011472-83.2016.5.18.0010	17/08/16	13/10/16	57
RTAlç - 0011480-60.2016.5.18.0010	18/08/16	30/08/16	12
RTAlç - 0011596-66.2016.5.18.0010	06/09/16	15/09/16	9
RTAlç - 0011601-88.2016.5.18.0010	06/09/16	16/09/16	10
RTAlç - 0011623-49.2016.5.18.0010	12/09/16	20/09/16	8
RTAlç - 0011649-47.2016.5.18.0010	15/09/16	28/09/16	13
RTAlç - 0011712-72.2016.5.18.0010	23/09/16	04/11/16	42
RTAlç - 0011718-79.2016.5.18.0010	26/09/16	05/10/16	9
RTAlç - 0011732-63.2016.5.18.0010	28/09/16	07/10/16	9
RTAlç - 0011736-03.2016.5.18.0010	28/09/16	19/10/16	21
RTAlç - 0011737-85.2016.5.18.0010	28/09/16	27/10/16	29
RTAlç - 0011752-54.2016.5.18.0010	30/09/16	13/10/16	13
RTAlç - 0011756-28.2015.5.18.0010	24/10/15	01/02/16	100
RTAlç - 0011757-13.2015.5.18.0010	24/10/15	01/02/16	100
RTAlç - 0011855-61.2016.5.18.0010	17/10/16	25/10/16	8
RTAlç - 0011988-40.2015.5.18.0010	09/12/15	18/03/16	100
RTAlç - 0012004-91.2015.5.18.0010	11/12/15	23/02/16	74
RTAlç - 0012006-27.2016.5.18.0010	09/11/16	06/12/16	27
RTAlç - 0012024-48.2016.5.18.0010	11/11/16	02/12/16	21
RTAlç - 0012032-59.2015.5.18.0010	16/12/15	11/05/16	147

Legenda:

Ajuiz. Data do Ajuizamento;

Enc. da Instrução: Data da conclusão para proferir sentença;

Prazo: Quantidade de dias decorridos do ajuizamento até o encerramento da instrução.



**PRAZO MÉDIO ENTRE O AJUIZAMENTO E O
ENCERRAMENTO DA INSTRUÇÃO - 10ª VARA DO
TRABALHO DE GOIÂNIA**

Sem magistrado

ORDINÁRIO

Qtd	Prazo Médio
1.150	201,58

Nr. Processo	Ajuiz.	nc. Instruçã	Prazo
RTAlç - 0012035-77.2016.5.18.0010	16/11/16	07/12/16	21
RTAlç - 0012081-66.2016.5.18.0010	22/11/16	06/12/16	14
RTOOrd - 0010001-32.2016.5.18.0010	05/01/16	14/04/16	100
RTOOrd - 0010003-36.2015.5.18.0010	05/01/15	28/01/16	388
RTOOrd - 0010005-69.2016.5.18.0010	06/01/16	08/08/16	215
RTOOrd - 0010006-54.2016.5.18.0010	06/01/16	17/10/16	285
RTOOrd - 0010008-24.2016.5.18.0010	07/01/16	15/04/16	99
RTOOrd - 0010009-43.2015.5.18.0010	06/01/15	12/02/16	402
RTOOrd - 0010015-50.2015.5.18.0010	07/01/15	05/04/16	454
RTOOrd - 0010019-53.2016.5.18.0010	08/01/16	06/12/16	333
RTOOrd - 0010020-38.2016.5.18.0010	09/01/16	18/10/16	283
RTOOrd - 0010027-30.2016.5.18.0010	12/01/16	09/05/16	118
RTOOrd - 0010034-22.2016.5.18.0010	12/01/16	07/07/16	177
RTOOrd - 0010036-89.2016.5.18.0010	12/01/16	12/05/16	121
RTOOrd - 0010037-74.2016.5.18.0010	13/01/16	26/04/16	104
RTOOrd - 0010045-51.2016.5.18.0010	14/01/16	11/05/16	118
RTOOrd - 0010046-36.2016.5.18.0010	14/01/16	25/10/16	285
RTOOrd - 0010049-88.2016.5.18.0010	14/01/16	20/04/16	97
RTOOrd - 0010053-62.2015.5.18.0010	13/01/15	02/05/16	475
RTOOrd - 0010058-50.2016.5.18.0010	15/01/16	25/04/16	101
RTOOrd - 0010059-35.2016.5.18.0010	15/01/16	21/06/16	158
RTOOrd - 0010066-27.2016.5.18.0010	18/01/16	27/10/16	283
RTOOrd - 0010069-79.2016.5.18.0010	18/01/16	16/08/16	211
RTOOrd - 0010072-34.2016.5.18.0010	19/01/16	20/10/16	275
RTOOrd - 0010074-04.2016.5.18.0010	19/01/16	30/06/16	163

Legenda:

Ajuiz. Data do Ajuizamento;

Enc. da Instrução: Data da conclusão para proferir sentença;

Prazo: Quantidade de dias decorridos do ajuizamento até o encerramento da instrução.



PRAZO MÉDIO ENTRE O AJUIZAMENTO E O ENCERRAMENTO DA INSTRUÇÃO - 10ª VARA DO TRABALHO DE GOIÂNIA

Sem magistrado

ORDINÁRIO

Qtd	Prazo Médio
1.150	201,58

Nr. Processo	Ajuiz.	nc. Instruçã	Prazo
RTOOrd - 0010075-23.2015.5.18.0010	16/01/15	09/09/16	602
RTOOrd - 0010077-90.2015.5.18.0010	16/01/15	18/05/16	488
RTOOrd - 0010079-26.2016.5.18.0010	19/01/16	10/08/16	204
RTOOrd - 0010080-11.2016.5.18.0010	19/01/16	26/10/16	281
RTOOrd - 0010081-93.2016.5.18.0010	19/01/16	27/04/16	99
RTOOrd - 0010082-78.2016.5.18.0010	20/01/16	10/08/16	203
RTOOrd - 0010083-63.2016.5.18.0010	20/01/16	29/06/16	161
RTOOrd - 0010083-63.2016.5.18.0010	20/01/16	03/11/16	288
RTOOrd - 0010085-33.2016.5.18.0010	20/01/16	27/04/16	98
RTOOrd - 0010087-03.2016.5.18.0010	20/01/16	27/10/16	281
RTOOrd - 0010087-37.2015.5.18.0010	20/01/15	02/03/16	407
RTOOrd - 0010090-55.2016.5.18.0010	21/01/16	28/04/16	98
RTOOrd - 0010092-25.2016.5.18.0010	21/01/16	04/03/16	43
RTOOrd - 0010092-59.2015.5.18.0010	20/01/15	14/03/16	419
RTOOrd - 0010093-10.2016.5.18.0010	21/01/16	23/05/16	123
RTOOrd - 0010094-92.2016.5.18.0010	21/01/16	09/06/16	140
RTOOrd - 0010097-81.2015.5.18.0010	21/01/15	22/11/16	671
RTOOrd - 0010098-66.2015.5.18.0010	21/01/15	17/03/16	421
RTOOrd - 0010099-17.2016.5.18.0010	22/01/16	28/03/16	66
RTOOrd - 0010100-02.2016.5.18.0010	22/01/16	29/04/16	98
RTOOrd - 0010102-69.2016.5.18.0010	22/01/16	29/04/16	98
RTOOrd - 0010105-24.2016.5.18.0010	22/01/16	08/06/16	138
RTOOrd - 0010106-09.2016.5.18.0010	23/01/16	16/08/16	206
RTOOrd - 0010107-91.2016.5.18.0010	25/01/16	21/03/16	56
RTOOrd - 0010109-61.2016.5.18.0010	25/01/16	02/05/16	98

Legenda:

Ajuiz. Data do Ajuizamento;

Enc. da Instrução: Data da conclusão para proferir sentença;

Prazo: Quantidade de dias decorridos do ajuizamento até o encerramento da instrução.



**PRAZO MÉDIO ENTRE O AJUIZAMENTO E O
ENCERRAMENTO DA INSTRUÇÃO - 10ª VARA DO
TRABALHO DE GOIÂNIA**

Sem magistrado

ORDINÁRIO

Qtd	Prazo Médio
1.150	201,58

Nr. Processo	Ajuiz.	nc. Instruçã	Prazo
RTOOrd - 0010110-46.2016.5.18.0010	25/01/16	17/08/16	205
RTOOrd - 0010117-72.2015.5.18.0010	23/01/15	25/01/16	367
RTOOrd - 0010121-75.2016.5.18.0010	26/01/16	03/05/16	98
RTOOrd - 0010124-30.2016.5.18.0010	26/01/16	03/05/16	98
RTOOrd - 0010128-67.2016.5.18.0010	27/01/16	11/10/16	258
RTOOrd - 0010135-59.2016.5.18.0010	27/01/16	03/05/16	97
RTOOrd - 0010137-29.2016.5.18.0010	27/01/16	20/05/16	114
RTOOrd - 0010138-14.2016.5.18.0010	27/01/16	30/11/16	308
RTOOrd - 0010140-81.2016.5.18.0010	28/01/16	03/11/16	280
RTOOrd - 0010141-66.2016.5.18.0010	28/01/16	01/02/16	4
RTOOrd - 0010143-36.2016.5.18.0010	29/01/16	05/05/16	97
RTOOrd - 0010144-55.2015.5.18.0010	28/01/15	10/03/16	407
RTOOrd - 0010145-03.2015.5.18.0281	11/05/15	01/06/16	387
RTOOrd - 0010145-06.2016.5.18.0010	29/01/16	05/05/16	97
RTOOrd - 0010150-28.2016.5.18.0010	29/01/16	05/05/16	97
RTOOrd - 0010152-95.2016.5.18.0010	29/01/16	29/09/16	244
RTOOrd - 0010156-35.2016.5.18.0010	31/01/16	06/05/16	96
RTOOrd - 0010159-24.2015.5.18.0010	29/01/15	20/10/16	630
RTOOrd - 0010162-42.2016.5.18.0010	01/02/16	08/11/16	281
RTOOrd - 0010163-27.2016.5.18.0010	01/02/16	09/05/16	98
RTOOrd - 0010164-12.2016.5.18.0010	01/02/16	13/04/16	72
RTOOrd - 0010165-94.2016.5.18.0010	02/02/16	09/03/16	36
RTOOrd - 0010168-49.2016.5.18.0010	02/02/16	24/08/16	204
RTOOrd - 0010171-04.2016.5.18.0010	02/02/16	11/05/16	99
RTOOrd - 0010172-86.2016.5.18.0010	02/02/16	28/07/16	177

Legenda:

Ajuiz. Data do Ajuizamento;

Enc. da Instrução: Data da conclusão para proferir sentença;

Prazo: Quantidade de dias decorridos do ajuizamento até o encerramento da instrução.



PRAZO MÉDIO ENTRE O AJUIZAMENTO E O ENCERRAMENTO DA INSTRUÇÃO - 10ª VARA DO TRABALHO DE GOIÂNIA

Sem magistrado

ORDINÁRIO

Qtd	Prazo Médio
1.150	201,58

Nr. Processo	Ajuiz.	nc. Instruçã	Prazo
RTOOrd - 0010174-56.2016.5.18.0010	02/02/16	11/11/16	283
RTOOrd - 0010175-41.2016.5.18.0010	03/02/16	02/03/16	28
RTOOrd - 0010176-26.2016.5.18.0010	03/02/16	12/05/16	99
RTOOrd - 0010181-48.2016.5.18.0010	03/02/16	24/05/16	111
RTOOrd - 0010182-33.2016.5.18.0010	03/02/16	02/06/16	120
RTOOrd - 0010182-67.2015.5.18.0010	02/02/15	25/02/16	388
RTOOrd - 0010185-22.2015.5.18.0010	03/02/15	08/03/16	399
RTOOrd - 0010186-70.2016.5.18.0010	03/02/16	16/05/16	103
RTOOrd - 0010189-25.2016.5.18.0010	04/02/16	12/05/16	98
RTOOrd - 0010189-30.2013.5.18.0010	18/03/13	14/12/16	1.367
RTOOrd - 0010190-10.2016.5.18.0010	04/02/16	08/09/16	217
RTOOrd - 0010192-77.2016.5.18.0010	04/02/16	17/11/16	287
RTOOrd - 0010195-66.2015.5.18.0010	04/02/15	07/01/16	337
RTOOrd - 0010200-54.2016.5.18.0010	05/02/16	05/08/16	182
RTOOrd - 0010202-24.2016.5.18.0010	05/02/16	30/09/16	238
RTOOrd - 0010205-76.2016.5.18.0010	05/02/16	13/12/16	312
RTOOrd - 0010210-98.2016.5.18.0010	10/02/16	15/02/16	5
RTOOrd - 0010218-75.2016.5.18.0010	11/02/16	18/05/16	97
RTOOrd - 0010220-45.2016.5.18.0010	11/02/16	18/05/16	97
RTOOrd - 0010221-30.2016.5.18.0010	11/02/16	19/05/16	98
RTOOrd - 0010223-46.2015.5.18.0006	20/02/15	16/03/16	390
RTOOrd - 0010223-97.2016.5.18.0010	11/02/16	06/06/16	116
RTOOrd - 0010224-82.2016.5.18.0010	11/02/16	15/06/16	125
RTOOrd - 0010224-82.2016.5.18.0010	11/02/16	10/08/16	181
RTOOrd - 0010226-86.2015.5.18.0010	09/02/15	23/02/16	379

Legenda:
Ajuiz. Data do Ajuizamento;
Enc. da Instrução: Data da conclusão para proferir sentença;
Prazo: Quantidade de dias decorridos do ajuizamento até o encerramento da instrução.



**PRAZO MÉDIO ENTRE O AJUIZAMENTO E O
ENCERRAMENTO DA INSTRUÇÃO - 10ª VARA DO
TRABALHO DE GOIÂNIA**

Sem magistrado

ORDINÁRIO

Qtd	Prazo Médio
1.150	201,58

Nr. Processo	Ajuiz.	nc. Instruçã	Prazo
RTOOrd - 0010230-89.2016.5.18.0010	12/02/16	14/10/16	245
RTOOrd - 0010236-96.2016.5.18.0010	15/02/16	19/10/16	247
RTOOrd - 0010238-42.2016.5.18.0018	21/03/16	15/09/16	178
RTOOrd - 0010239-85.2015.5.18.0010	11/02/15	29/02/16	383
RTOOrd - 0010241-21.2016.5.18.0010	15/02/16	20/05/16	95
RTOOrd - 0010243-88.2016.5.18.0010	15/02/16	20/05/16	95
RTOOrd - 0010250-80.2016.5.18.0010	16/02/16	15/07/16	150
RTOOrd - 0010252-84.2015.5.18.0010	12/02/15	02/12/16	659
RTOOrd - 0010253-69.2015.5.18.0010	12/02/15	16/05/16	459
RTOOrd - 0010261-12.2016.5.18.0010	17/02/16	25/07/16	159
RTOOrd - 0010263-16.2015.5.18.0010	18/02/15	22/01/16	338
RTOOrd - 0010267-19.2016.5.18.0010	18/02/16	05/12/16	291
RTOOrd - 0010275-93.2016.5.18.0010	19/02/16	31/05/16	102
RTOOrd - 0010276-78.2016.5.18.0010	19/02/16	06/12/16	291
RTOOrd - 0010277-63.2016.5.18.0010	19/02/16	06/06/16	108
RTOOrd - 0010279-33.2016.5.18.0010	19/02/16	21/03/16	31
RTOOrd - 0010280-52.2015.5.18.0010	20/02/15	02/03/16	376
RTOOrd - 0010281-37.2015.5.18.0010	20/02/15	07/01/16	321
RTOOrd - 0010282-85.2016.5.18.0010	19/02/16	11/05/16	82
RTOOrd - 0010283-61.2016.5.18.0013	26/04/16	05/05/16	9
RTOOrd - 0010284-89.2015.5.18.0010	22/02/15	01/02/16	344
RTOOrd - 0010286-25.2016.5.18.0010	20/02/16	01/06/16	102
RTOOrd - 0010287-10.2016.5.18.0010	21/02/16	30/08/16	191
RTOOrd - 0010287-15.2013.5.18.0010	04/04/13	07/03/16	1.068
RTOOrd - 0010292-32.2016.5.18.0010	22/02/16	26/02/16	4

Legenda:

Ajuiz. Data do Ajuizamento;

Enc. da Instrução: Data da conclusão para proferir sentença;

Prazo: Quantidade de dias decorridos do ajuizamento até o encerramento da instrução.



PRAZO MÉDIO ENTRE O AJUIZAMENTO E O ENCERRAMENTO DA INSTRUÇÃO - 10ª VARA DO TRABALHO DE GOIÂNIA

Sem magistrado

ORDINÁRIO

Qtd	Prazo Médio
1.150	201,58

Nr. Processo	Ajuiz.	nc. Instruçã	Prazo
RTOOrd - 0010295-21.2015.5.18.0010	24/02/15	25/10/16	609
RTOOrd - 0010295-84.2016.5.18.0010	22/02/16	18/08/16	178
RTOOrd - 0010296-69.2016.5.18.0010	22/02/16	23/06/16	122
RTOOrd - 0010297-54.2016.5.18.0010	22/02/16	29/02/16	7
RTOOrd - 0010300-09.2016.5.18.0010	23/02/16	29/02/16	6
RTOOrd - 0010302-76.2016.5.18.0010	23/02/16	04/07/16	132
RTOOrd - 0010303-61.2016.5.18.0010	23/02/16	06/06/16	104
RTOOrd - 0010304-80.2015.5.18.0010	25/02/15	02/09/16	555
RTOOrd - 0010308-83.2016.5.18.0010	23/02/16	03/03/16	9
RTOOrd - 0010313-08.2016.5.18.0010	24/02/16	13/09/16	202
RTOOrd - 0010315-75.2016.5.18.0010	24/02/16	12/12/16	292
RTOOrd - 0010316-60.2016.5.18.0010	24/02/16	02/06/16	99
RTOOrd - 0010316-94.2015.5.18.0010	27/02/15	23/06/16	482
RTOOrd - 0010319-49.2015.5.18.0010	02/03/15	15/03/16	379
RTOOrd - 0010322-67.2016.5.18.0010	25/02/16	29/06/16	125
RTOOrd - 0010323-52.2016.5.18.0010	25/02/16	02/03/16	6
RTOOrd - 0010324-71.2015.5.18.0010	02/03/15	03/03/16	367
RTOOrd - 0010325-22.2016.5.18.0010	25/02/16	21/10/16	239
RTOOrd - 0010328-74.2016.5.18.0010	25/02/16	08/06/16	104
RTOOrd - 0010329-59.2016.5.18.0010	25/02/16	19/09/16	207
RTOOrd - 0010334-18.2015.5.18.0010	03/03/15	04/04/16	398
RTOOrd - 0010339-06.2016.5.18.0010	29/02/16	06/06/16	98
RTOOrd - 0010343-43.2016.5.18.0010	29/02/16	15/06/16	107
RTOOrd - 0010346-32.2015.5.18.0010	04/03/15	29/05/16	452
RTOOrd - 0010349-50.2016.5.18.0010	29/02/16	10/06/16	102

Legenda:

Ajuiz. Data do Ajuizamento;

Enc. da Instrução: Data da conclusão para proferir sentença;

Prazo: Quantidade de dias decorridos do ajuizamento até o encerramento da instrução.



**PRAZO MÉDIO ENTRE O AJUIZAMENTO E O
ENCERRAMENTO DA INSTRUÇÃO - 10ª VARA DO
TRABALHO DE GOIÂNIA**

Sem magistrado

ORDINÁRIO

Qtd	Prazo Médio
1.150	201,58

Nr. Processo	Ajuiz.	nc. Instruçã	Prazo
RTOOrd - 0010350-35.2016.5.18.0010	29/02/16	10/06/16	102
RTOOrd - 0010350-84.2015.5.18.0005	04/03/15	03/02/16	336
RTOOrd - 0010352-05.2016.5.18.0010	29/02/16	29/11/16	274
RTOOrd - 0010353-87.2016.5.18.0010	29/02/16	10/05/16	71
RTOOrd - 0010354-72.2016.5.18.0010	01/03/16	13/06/16	104
RTOOrd - 0010355-91.2015.5.18.0010	05/03/15	12/02/16	344
RTOOrd - 0010356-42.2016.5.18.0010	01/03/16	13/06/16	104
RTOOrd - 0010360-79.2016.5.18.0010	01/03/16	14/06/16	105
RTOOrd - 0010362-49.2016.5.18.0010	01/03/16	15/09/16	198
RTOOrd - 0010365-38.2015.5.18.0010	06/03/15	26/01/16	326
RTOOrd - 0010375-48.2016.5.18.0010	03/03/16	15/06/16	104
RTOOrd - 0010377-18.2016.5.18.0010	03/03/16	15/06/16	104
RTOOrd - 0010381-58.2016.5.18.0009	26/04/16	29/04/16	3
RTOOrd - 0010382-40.2016.5.18.0010	04/03/16	15/06/16	103
RTOOrd - 0010384-10.2016.5.18.0010	04/03/16	07/04/16	34
RTOOrd - 0010384-44.2015.5.18.0010	10/03/15	10/05/16	427
RTOOrd - 0010388-47.2016.5.18.0010	04/03/16	30/06/16	118
RTOOrd - 0010389-66.2015.5.18.0010	11/03/15	12/05/16	428
RTOOrd - 0010389-66.2015.5.18.0010	11/03/15	06/11/16	606
RTOOrd - 0010396-58.2015.5.18.0010	12/03/15	27/01/16	321
RTOOrd - 0010397-09.2016.5.18.0010	07/03/16	16/08/16	162
RTOOrd - 0010399-76.2016.5.18.0010	07/03/16	12/12/16	280
RTOOrd - 0010401-46.2016.5.18.0010	08/03/16	16/06/16	100
RTOOrd - 0010402-65.2015.5.18.0010	13/03/15	28/03/16	381
RTOOrd - 0010403-16.2016.5.18.0010	08/03/16	16/06/16	100

Legenda:

Ajuiz. Data do Ajuizamento;

Enc. da Instrução: Data da conclusão para proferir sentença;

Prazo: Quantidade de dias decorridos do ajuizamento até o encerramento da instrução.



**PRAZO MÉDIO ENTRE O AJUIZAMENTO E O
ENCERRAMENTO DA INSTRUÇÃO - 10ª VARA DO
TRABALHO DE GOIÂNIA**

Sem magistrado

ORDINÁRIO

Qtd	Prazo Médio
1.150	201,58

Nr. Processo	Ajuiz.	nc. Instruçã	Prazo
RTOOrd - 0010404-98.2016.5.18.0010	08/03/16	05/04/16	28
RTOOrd - 0010407-53.2016.5.18.0010	08/03/16	07/06/16	91
RTOOrd - 0010411-27.2015.5.18.0010	16/03/15	22/02/16	343
RTOOrd - 0010412-12.2015.5.18.0010	16/03/15	23/02/16	344
RTOOrd - 0010412-75.2016.5.18.0010	09/03/16	17/06/16	100
RTOOrd - 0010413-63.2016.5.18.0009	20/04/16	05/05/16	15
RTOOrd - 0010416-49.2015.5.18.0010	16/03/15	27/01/16	317
RTOOrd - 0010418-19.2015.5.18.0010	16/03/15	12/08/16	515
RTOOrd - 0010419-04.2015.5.18.0010	16/03/15	29/04/16	410
RTOOrd - 0010420-86.2015.5.18.0010	16/03/15	02/02/16	323
RTOOrd - 0010424-89.2016.5.18.0010	10/03/16	19/10/16	223
RTOOrd - 0010426-59.2016.5.18.0010	10/03/16	03/06/16	85
RTOOrd - 0010428-29.2016.5.18.0010	11/03/16	12/05/16	62
RTOOrd - 0010431-81.2016.5.18.0010	11/03/16	10/11/16	244
RTOOrd - 0010431-84.2016.5.18.0009	20/04/16	29/04/16	9
RTOOrd - 0010432-66.2016.5.18.0010	11/03/16	17/05/16	67
RTOOrd - 0010434-39.2016.5.18.0009	20/04/16	05/05/16	15
RTOOrd - 0010435-21.2016.5.18.0010	13/03/16	17/05/16	65
RTOOrd - 0010436-40.2015.5.18.0010	19/03/15	02/04/16	380
RTOOrd - 0010437-88.2016.5.18.0010	14/03/16	12/09/16	182
RTOOrd - 0010438-10.2015.5.18.0010	19/03/15	05/01/16	292
RTOOrd - 0010440-43.2016.5.18.0010	14/03/16	17/06/16	95
RTOOrd - 0010441-28.2016.5.18.0010	14/03/16	18/05/16	65
RTOOrd - 0010442-16.2016.5.18.0009	20/04/16	29/04/16	9
RTOOrd - 0010443-32.2015.5.18.0010	20/03/15	04/03/16	350

Legenda:

Ajuiz. Data do Ajuizamento;

Enc. da Instrução: Data da conclusão para proferir sentença;

Prazo: Quantidade de dias decorridos do ajuizamento até o encerramento da instrução.



**PRAZO MÉDIO ENTRE O AJUIZAMENTO E O
ENCERRAMENTO DA INSTRUÇÃO - 10ª VARA DO
TRABALHO DE GOIÂNIA**

Sem magistrado

ORDINÁRIO

Qtd	Prazo Médio
1.150	201,58

Nr. Processo	Ajuiz.	nc. Instruçã	Prazo
RTOOrd - 0010449-39.2015.5.18.0010	20/03/15	10/05/16	417
RTOOrd - 0010454-27.2016.5.18.0010	15/03/16	21/06/16	98
RTOOrd - 0010454-30.2016.5.18.0009	20/04/16	05/05/16	15
RTOOrd - 0010455-46.2015.5.18.0010	21/03/15	15/02/16	331
RTOOrd - 0010457-16.2015.5.18.0010	23/03/15	29/02/16	343
RTOOrd - 0010457-79.2016.5.18.0010	16/03/16	20/05/16	65
RTOOrd - 0010457-79.2016.5.18.0010	16/03/16	31/05/16	76
RTOOrd - 0010458-64.2016.5.18.0010	16/03/16	30/11/16	259
RTOOrd - 0010460-34.2016.5.18.0010	16/03/16	08/04/16	23
RTOOrd - 0010460-68.2015.5.18.0010	23/03/15	11/02/16	325
RTOOrd - 0010461-19.2016.5.18.0010	16/03/16	25/05/16	70
RTOOrd - 0010462-04.2016.5.18.0010	16/03/16	30/05/16	75
RTOOrd - 0010462-38.2015.5.18.0010	23/03/15	03/02/16	317
RTOOrd - 0010463-86.2016.5.18.0010	17/03/16	21/07/16	126
RTOOrd - 0010464-71.2016.5.18.0010	17/03/16	05/12/16	263
RTOOrd - 0010471-66.2016.5.18.0009	26/04/16	29/04/16	3
RTOOrd - 0010473-33.2016.5.18.0010	17/03/16	02/06/16	77
RTOOrd - 0010476-85.2016.5.18.0010	18/03/16	22/03/16	4
RTOOrd - 0010478-55.2016.5.18.0010	18/03/16	07/06/16	81
RTOOrd - 0010481-13.2016.5.18.0009	26/04/16	29/04/16	3
RTOOrd - 0010482-16.2016.5.18.0003	04/04/16	06/09/16	155
RTOOrd - 0010483-77.2016.5.18.0010	19/03/16	09/11/16	235
RTOOrd - 0010485-26.2016.5.18.0017	28/03/16	01/04/16	4
RTOOrd - 0010489-87.2016.5.18.0009	20/04/16	29/04/16	9
RTOOrd - 0010490-69.2016.5.18.0010	21/03/16	24/06/16	95

Legenda:

Ajuiz. Data do Ajuizamento;

Enc. da Instrução: Data da conclusão para proferir sentença;

Prazo: Quantidade de dias decorridos do ajuizamento até o encerramento da instrução.



PRAZO MÉDIO ENTRE O AJUIZAMENTO E O ENCERRAMENTO DA INSTRUÇÃO - 10ª VARA DO TRABALHO DE GOIÂNIA

Sem magistrado

ORDINÁRIO

Qtd	Prazo Médio
1.150	201,58

Nr. Processo	Ajuiz.	nc. Instruçã	Prazo
RTOOrd - 0010490-72.2016.5.18.0009	20/04/16	05/05/16	15
RTOOrd - 0010491-57.2016.5.18.0009	26/04/16	29/04/16	3
RTOOrd - 0010494-43.2015.5.18.0010	27/03/15	04/04/16	374
RTOOrd - 0010495-94.2016.5.18.0009	20/04/16	29/04/16	9
RTOOrd - 0010496-13.2015.5.18.0010	27/03/15	29/02/16	339
RTOOrd - 0010496-79.2016.5.18.0009	20/04/16	05/05/16	15
RTOOrd - 0010497-64.2016.5.18.0009	20/04/16	29/04/16	9
RTOOrd - 0010498-46.2016.5.18.0010	22/03/16	14/06/16	84
RTOOrd - 0010498-80.2015.5.18.0010	27/03/15	08/03/16	347
RTOOrd - 0010499-31.2016.5.18.0010	22/03/16	29/07/16	129
RTOOrd - 0010499-65.2015.5.18.0010	27/03/15	27/04/16	397
RTOOrd - 0010500-50.2015.5.18.0010	27/03/15	21/01/16	300
RTOOrd - 0010501-35.2015.5.18.0010	27/03/15	31/08/16	523
RTOOrd - 0010506-23.2016.5.18.0010	23/03/16	10/06/16	79
RTOOrd - 0010507-42.2015.5.18.0010	30/03/15	12/01/16	288
RTOOrd - 0010509-12.2015.5.18.0010	30/03/15	30/06/16	458
RTOOrd - 0010511-79.2015.5.18.0010	30/03/15	29/08/16	518
RTOOrd - 0010512-30.2016.5.18.0010	23/03/16	20/06/16	89
RTOOrd - 0010514-34.2015.5.18.0010	30/03/15	28/04/16	395
RTOOrd - 0010515-82.2016.5.18.0010	23/03/16	21/06/16	90
RTOOrd - 0010516-67.2016.5.18.0010	24/03/16	06/09/16	166
RTOOrd - 0010517-23.2014.5.18.0010	25/03/14	01/02/16	678
RTOOrd - 0010517-64.2016.5.18.0006	31/03/16	11/11/16	225
RTOOrd - 0010518-08.2014.5.18.0010	25/03/14	07/12/16	988
RTOOrd - 0010518-71.2015.5.18.0010	31/03/15	02/02/16	308

Legenda:

Ajuiz. Data do Ajuizamento;

Enc. da Instrução: Data da conclusão para proferir sentença;

Prazo: Quantidade de dias decorridos do ajuizamento até o encerramento da instrução.



PRAZO MÉDIO ENTRE O AJUIZAMENTO E O ENCERRAMENTO DA INSTRUÇÃO - 10ª VARA DO TRABALHO DE GOIÂNIA

Sem magistrado

ORDINÁRIO

Qtd	Prazo Médio
1.150	201,58

Nr. Processo	Ajuiz.	nc. Instruçã	Prazo
RTOOrd - 0010519-90.2014.5.18.0010	25/03/14	29/02/16	706
RTOOrd - 0010520-07.2016.5.18.0010	24/03/16	22/06/16	90
RTOOrd - 0010525-29.2016.5.18.0010	27/03/16	23/06/16	88
RTOOrd - 0010527-96.2016.5.18.0010	28/03/16	23/06/16	87
RTOOrd - 0010528-81.2016.5.18.0010	28/03/16	22/06/16	86
RTOOrd - 0010531-36.2016.5.18.0010	28/03/16	19/09/16	175
RTOOrd - 0010534-25.2015.5.18.0010	02/04/15	31/03/16	364
RTOOrd - 0010536-61.2016.5.18.0009	20/04/16	05/05/16	15
RTOOrd - 0010537-52.2015.5.18.0083	18/09/15	30/11/16	439
RTOOrd - 0010541-17.2015.5.18.0010	05/04/15	16/03/16	346
RTOOrd - 0010542-65.2016.5.18.0010	29/03/16	18/05/16	50
RTOOrd - 0010545-20.2016.5.18.0010	30/03/16	14/04/16	15
RTOOrd - 0010551-27.2016.5.18.0010	30/03/16	29/06/16	91
RTOOrd - 0010551-61.2015.5.18.0010	06/04/15	22/03/16	351
RTOOrd - 0010554-16.2015.5.18.0010	07/04/15	22/03/16	350
RTOOrd - 0010556-49.2016.5.18.0010	31/03/16	02/05/16	32
RTOOrd - 0010557-34.2016.5.18.0010	31/03/16	29/04/16	29
RTOOrd - 0010557-68.2015.5.18.0010	07/04/15	11/03/16	339
RTOOrd - 0010566-93.2016.5.18.0010	01/04/16	19/07/16	109
RTOOrd - 0010569-48.2016.5.18.0010	04/04/16	13/09/16	162
RTOOrd - 0010578-10.2016.5.18.0010	04/04/16	18/08/16	136
RTOOrd - 0010582-52.2013.5.18.0010	26/05/13	24/08/16	1.186
RTOOrd - 0010583-32.2016.5.18.0010	05/04/16	03/07/16	89
RTOOrd - 0010583-66.2015.5.18.0010	10/04/15	08/04/16	364
RTOOrd - 0010585-02.2016.5.18.0010	06/04/16	31/08/16	147

Legenda:

Ajuiz. Data do Ajuizamento;

Enc. da Instrução: Data da conclusão para proferir sentença;

Prazo: Quantidade de dias decorridos do ajuizamento até o encerramento da instrução.



PRAZO MÉDIO ENTRE O AJUIZAMENTO E O ENCERRAMENTO DA INSTRUÇÃO - 10ª VARA DO TRABALHO DE GOIÂNIA

Sem magistrado

ORDINÁRIO

Qtd	Prazo Médio
1.150	201,58

Nr. Processo	Ajuiz.	nc. Instruçã	Prazo
RTOOrd - 0010591-09.2016.5.18.0010	06/04/16	20/07/16	105
RTOOrd - 0010594-61.2016.5.18.0010	06/04/16	22/11/16	230
RTOOrd - 0010599-86.2016.5.18.0009	19/04/16	29/04/16	10
RTOOrd - 0010600-05.2015.5.18.0010	14/04/15	30/03/16	351
RTOOrd - 0010600-92.2016.5.18.0002	12/04/16	07/12/16	239
RTOOrd - 0010602-38.2016.5.18.0010	07/04/16	22/11/16	229
RTOOrd - 0010606-12.2015.5.18.0010	14/04/15	20/06/16	433
RTOOrd - 0010606-75.2016.5.18.0010	08/04/16	05/07/16	88
RTOOrd - 0010607-60.2016.5.18.0010	08/04/16	15/07/16	98
RTOOrd - 0010608-79.2015.5.18.0010	15/04/15	28/04/16	379
RTOOrd - 0010608-79.2015.5.18.0010	15/04/15	26/09/16	530
RTOOrd - 0010610-49.2015.5.18.0010	15/04/15	16/08/16	489
RTOOrd - 0010611-34.2015.5.18.0010	15/04/15	07/04/16	358
RTOOrd - 0010612-19.2015.5.18.0010	15/04/15	11/02/16	302
RTOOrd - 0010613-67.2016.5.18.0010	08/04/16	06/07/16	89
RTOOrd - 0010615-37.2016.5.18.0010	08/04/16	01/08/16	115
RTOOrd - 0010616-22.2016.5.18.0010	09/04/16	30/08/16	143
RTOOrd - 0010623-14.2016.5.18.0010	11/04/16	10/10/16	182
RTOOrd - 0010626-66.2016.5.18.0010	11/04/16	03/05/16	22
RTOOrd - 0010631-88.2016.5.18.0010	11/04/16	16/08/16	127
RTOOrd - 0010632-10.2015.5.18.0010	19/04/15	17/02/16	304
RTOOrd - 0010636-13.2016.5.18.0010	12/04/16	20/07/16	99
RTOOrd - 0010642-32.2016.5.18.0006	03/05/16	10/05/16	7
RTOOrd - 0010649-80.2014.5.18.0010	16/04/14	02/02/16	657
RTOOrd - 0010649-80.2014.5.18.0010	16/04/14	23/05/16	768

Legenda:

Ajuiz. Data do Ajuizamento;

Enc. da Instrução: Data da conclusão para proferir sentença;

Prazo: Quantidade de dias decorridos do ajuizamento até o encerramento da instrução.



**PRAZO MÉDIO ENTRE O AJUIZAMENTO E O
ENCERRAMENTO DA INSTRUÇÃO - 10ª VARA DO
TRABALHO DE GOIÂNIA**

Sem magistrado

ORDINÁRIO

Qtd	Prazo Médio
1.150	201,58

Nr. Processo	Ajuiz.	nc. Instruçã	Prazo
RTOOrd - 0010650-94.2016.5.18.0010	14/04/16	08/07/16	85
RTOOrd - 0010656-38.2015.5.18.0010	23/04/15	06/10/16	532
RTOOrd - 0010658-71.2016.5.18.0010	15/04/16	27/09/16	165
RTOOrd - 0010663-93.2016.5.18.0010	15/04/16	09/11/16	208
RTOOrd - 0010670-85.2016.5.18.0010	17/04/16	15/09/16	151
RTOOrd - 0010672-55.2016.5.18.0010	18/04/16	11/07/16	84
RTOOrd - 0010674-59.2015.5.18.0010	27/04/15	26/01/16	274
RTOOrd - 0010675-10.2016.5.18.0010	18/04/16	07/06/16	50
RTOOrd - 0010677-14.2015.5.18.0010	27/04/15	01/02/16	280
RTOOrd - 0010677-77.2016.5.18.0010	18/04/16	01/09/16	136
RTOOrd - 0010680-66.2015.5.18.0010	28/04/15	02/02/16	280
RTOOrd - 0010681-17.2016.5.18.0010	19/04/16	24/08/16	127
RTOOrd - 0010686-39.2016.5.18.0010	19/04/16	12/07/16	84
RTOOrd - 0010687-24.2016.5.18.0010	19/04/16	12/07/16	84
RTOOrd - 0010688-43.2015.5.18.0010	29/04/15	10/06/16	408
RTOOrd - 0010690-76.2016.5.18.0010	19/04/16	21/07/16	93
RTOOrd - 0010691-32.2014.5.18.0010	25/04/14	06/06/16	773
RTOOrd - 0010691-61.2016.5.18.0010	20/04/16	04/11/16	198
RTOOrd - 0010692-80.2015.5.18.0010	29/04/15	04/02/16	281
RTOOrd - 0010693-31.2016.5.18.0010	20/04/16	27/04/16	7
RTOOrd - 0010697-05.2015.5.18.0010	29/04/15	05/02/16	282
RTOOrd - 0010697-68.2016.5.18.0010	20/04/16	02/08/16	104
RTOOrd - 0010702-90.2016.5.18.0010	24/04/16	13/07/16	80
RTOOrd - 0010705-45.2016.5.18.0010	25/04/16	05/09/16	133
RTOOrd - 0010705-79.2015.5.18.0010	30/04/15	24/05/16	390

Legenda:

Ajuiz. Data do Ajuizamento;

Enc. da Instrução: Data da conclusão para proferir sentença;

Prazo: Quantidade de dias decorridos do ajuizamento até o encerramento da instrução.



**PRAZO MÉDIO ENTRE O AJUIZAMENTO E O
ENCERRAMENTO DA INSTRUÇÃO - 10ª VARA DO
TRABALHO DE GOIÂNIA**

Sem magistrado

ORDINÁRIO

Qtd	Prazo Médio
1.150	201,58

Nr. Processo	Ajuiz.	nc. Instruçã	Prazo
RTOOrd - 0010706-64.2015.5.18.0010	30/04/15	24/11/16	574
RTOOrd - 0010707-15.2016.5.18.0010	25/04/16	26/07/16	92
RTOOrd - 0010708-34.2015.5.18.0010	30/04/15	29/03/16	334
RTOOrd - 0010710-04.2015.5.18.0010	03/05/15	03/03/16	305
RTOOrd - 0010711-52.2016.5.18.0010	26/04/16	14/07/16	79
RTOOrd - 0010714-07.2016.5.18.0010	26/04/16	17/05/16	21
RTOOrd - 0010714-41.2015.5.18.0010	04/05/15	23/03/16	324
RTOOrd - 0010715-26.2015.5.18.0010	04/05/15	15/06/16	408
RTOOrd - 0010729-73.2016.5.18.0010	27/04/16	28/04/16	1
RTOOrd - 0010730-58.2016.5.18.0010	27/04/16	19/08/16	114
RTOOrd - 0010734-95.2016.5.18.0010	28/04/16	15/07/16	78
RTOOrd - 0010738-35.2016.5.18.0010	28/04/16	05/08/16	99
RTOOrd - 0010738-69.2015.5.18.0010	06/05/15	04/05/16	364
RTOOrd - 0010739-54.2015.5.18.0010	06/05/15	05/08/16	457
RTOOrd - 0010741-24.2015.5.18.0010	06/05/15	23/02/16	293
RTOOrd - 0010742-09.2015.5.18.0010	07/05/15	03/02/16	272
RTOOrd - 0010742-72.2016.5.18.0010	29/04/16	15/07/16	77
RTOOrd - 0010743-57.2016.5.18.0010	29/04/16	16/06/16	48
RTOOrd - 0010743-91.2015.5.18.0010	07/05/15	26/08/16	477
RTOOrd - 0010745-61.2015.5.18.0010	07/05/15	17/02/16	286
RTOOrd - 0010750-83.2015.5.18.0010	07/05/15	17/02/16	286
RTOOrd - 0010751-68.2015.5.18.0010	07/05/15	18/02/16	287
RTOOrd - 0010753-38.2015.5.18.0010	07/05/15	16/08/16	467
RTOOrd - 0010753-59.2015.5.18.0003	12/05/15	29/11/16	567
RTOOrd - 0010755-71.2016.5.18.0010	01/05/16	09/05/16	8

Legenda:

Ajuiz. Data do Ajuizamento;

Enc. da Instrução: Data da conclusão para proferir sentença;

Prazo: Quantidade de dias decorridos do ajuizamento até o encerramento da instrução.



**PRAZO MÉDIO ENTRE O AJUIZAMENTO E O
ENCERRAMENTO DA INSTRUÇÃO - 10ª VARA DO
TRABALHO DE GOIÂNIA**

Sem magistrado

ORDINÁRIO

Qtd	Prazo Médio
1.150	201,58

Nr. Processo	Ajuiz.	nc. Instruçã	Prazo
RTOOrd - 0010756-56.2016.5.18.0010	02/05/16	03/06/16	32
RTOOrd - 0010757-75.2015.5.18.0010	08/05/15	25/01/16	262
RTOOrd - 0010758-60.2015.5.18.0010	08/05/15	25/01/16	262
RTOOrd - 0010758-60.2015.5.18.0010	08/05/15	25/01/16	262
RTOOrd - 0010762-97.2015.5.18.0010	10/05/15	14/04/16	340
RTOOrd - 0010762-97.2015.5.18.0010	10/05/15	31/08/16	479
RTOOrd - 0010769-55.2016.5.18.0010	03/05/16	16/06/16	44
RTOOrd - 0010769-89.2015.5.18.0010	11/05/15	27/01/16	261
RTOOrd - 0010771-25.2016.5.18.0010	03/05/16	30/06/16	58
RTOOrd - 0010774-14.2015.5.18.0010	12/05/15	22/01/16	255
RTOOrd - 0010778-51.2015.5.18.0010	12/05/15	24/06/16	409
RTOOrd - 0010783-39.2016.5.18.0010	04/05/16	23/08/16	111
RTOOrd - 0010787-13.2015.5.18.0010	13/05/15	26/01/16	258
RTOOrd - 0010788-61.2016.5.18.0010	05/05/16	22/07/16	78
RTOOrd - 0010788-95.2015.5.18.0010	13/05/15	22/02/16	285
RTOOrd - 0010796-72.2015.5.18.0010	14/05/15	22/02/16	284
RTOOrd - 0010797-36.2015.5.18.0017	18/05/15	07/04/16	325
RTOOrd - 0010800-75.2016.5.18.0010	06/05/16	22/09/16	139
RTOOrd - 0010804-15.2016.5.18.0010	06/05/16	08/08/16	94
RTOOrd - 0010805-37.2015.5.18.0009	26/05/15	30/05/16	370
RTOOrd - 0010806-19.2015.5.18.0010	18/05/15	03/03/16	290
RTOOrd - 0010809-37.2016.5.18.0010	07/05/16	25/07/16	79
RTOOrd - 0010810-56.2015.5.18.0010	19/05/15	06/04/16	323
RTOOrd - 0010816-29.2016.5.18.0010	09/05/16	18/05/16	9
RTOOrd - 0010817-14.2016.5.18.0010	09/05/16	30/06/16	52

Legenda:

Ajuiz. Data do Ajuizamento;

Enc. da Instrução: Data da conclusão para proferir sentença;

Prazo: Quantidade de dias decorridos do ajuizamento até o encerramento da instrução.



PRAZO MÉDIO ENTRE O AJUIZAMENTO E O ENCERRAMENTO DA INSTRUÇÃO - 10ª VARA DO TRABALHO DE GOIÂNIA

Sem magistrado

ORDINÁRIO

Qtd	Prazo Médio
1.150	201,58

Nr. Processo	Ajuiz.	nc. Instruçã	Prazo
RTOOrd - 0010818-33.2015.5.18.0010	20/05/15	14/04/16	330
RTOOrd - 0010820-03.2015.5.18.0010	20/05/15	04/01/16	229
RTOOrd - 0010825-25.2015.5.18.0010	20/05/15	23/02/16	279
RTOOrd - 0010828-43.2016.5.18.0010	10/05/16	22/11/16	196
RTOOrd - 0010833-65.2016.5.18.0010	10/05/16	29/08/16	111
RTOOrd - 0010834-50.2016.5.18.0010	10/05/16	05/09/16	118
RTOOrd - 0010834-84.2015.5.18.0010	21/05/15	01/03/16	285
RTOOrd - 0010835-47.2016.5.18.0006	11/05/16	14/07/16	64
RTOOrd - 0010835-69.2015.5.18.0010	21/05/15	22/03/16	306
RTOOrd - 0010836-20.2016.5.18.0010	10/05/16	30/05/16	20
RTOOrd - 0010836-20.2016.5.18.0010	06/06/16	28/07/16	52
RTOOrd - 0010837-39.2015.5.18.0010	21/05/15	23/02/16	278
RTOOrd - 0010840-57.2016.5.18.0010	11/05/16	16/06/16	36
RTOOrd - 0010842-27.2016.5.18.0010	11/05/16	28/11/16	201
RTOOrd - 0010844-31.2015.5.18.0010	22/05/15	05/04/16	319
RTOOrd - 0010844-94.2016.5.18.0010	11/05/16	22/07/16	72
RTOOrd - 0010852-08.2015.5.18.0010	25/05/15	07/03/16	287
RTOOrd - 0010853-90.2015.5.18.0010	25/05/15	02/02/16	253
RTOOrd - 0010853-90.2015.5.18.0010	25/05/15	12/02/16	263
RTOOrd - 0010854-75.2015.5.18.0010	25/05/15	30/03/16	310
RTOOrd - 0010857-30.2015.5.18.0010	25/05/15	29/04/16	340
RTOOrd - 0010860-48.2016.5.18.0010	13/05/16	01/08/16	80
RTOOrd - 0010864-22.2015.5.18.0010	26/05/15	25/04/16	335
RTOOrd - 0010864-22.2015.5.18.0010	26/05/15	24/11/16	548
RTOOrd - 0010869-10.2016.5.18.0010	16/05/16	17/06/16	32

Legenda:

Ajuiz. Data do Ajuizamento;

Enc. da Instrução: Data da conclusão para proferir sentença;

Prazo: Quantidade de dias decorridos do ajuizamento até o encerramento da instrução.



**PRAZO MÉDIO ENTRE O AJUIZAMENTO E O
ENCERRAMENTO DA INSTRUÇÃO - 10ª VARA DO
TRABALHO DE GOIÂNIA**

Sem magistrado

ORDINÁRIO

Qtd	Prazo Médio
1.150	201,58

Nr. Processo	Ajuiz.	nc. Instruçã	Prazo
RTOOrd - 0010869-44.2015.5.18.0010	26/05/15	26/08/16	458
RTOOrd - 0010874-32.2016.5.18.0010	17/05/16	11/11/16	178
RTOOrd - 0010875-51.2015.5.18.0010	27/05/15	03/03/16	281
RTOOrd - 0010876-36.2015.5.18.0010	27/05/15	19/05/16	358
RTOOrd - 0010881-24.2016.5.18.0010	17/05/16	03/08/16	78
RTOOrd - 0010882-43.2015.5.18.0010	28/05/15	08/03/16	285
RTOOrd - 0010883-28.2015.5.18.0010	28/05/15	07/03/16	284
RTOOrd - 0010885-95.2015.5.18.0010	28/05/15	19/01/16	236
RTOOrd - 0010886-46.2016.5.18.0010	18/05/16	24/11/16	190
RTOOrd - 0010889-35.2015.5.18.0010	29/05/15	08/03/16	284
RTOOrd - 0010892-53.2016.5.18.0010	19/05/16	03/08/16	76
RTOOrd - 0010892-87.2015.5.18.0010	29/05/15	01/06/16	369
RTOOrd - 0010893-72.2015.5.18.0010	29/05/15	13/04/16	320
RTOOrd - 0010894-23.2016.5.18.0010	19/05/16	30/08/16	103
RTOOrd - 0010897-12.2015.5.18.0010	01/06/15	25/04/16	329
RTOOrd - 0010897-75.2016.5.18.0010	19/05/16	05/09/16	109
RTOOrd - 0010898-60.2016.5.18.0010	19/05/16	03/06/16	15
RTOOrd - 0010899-79.2015.5.18.0010	01/06/15	18/05/16	352
RTOOrd - 0010900-64.2015.5.18.0010	01/06/15	07/07/16	402
RTOOrd - 0010904-67.2016.5.18.0010	20/05/16	04/08/16	76
RTOOrd - 0010905-86.2015.5.18.0010	02/06/15	19/10/16	505
RTOOrd - 0010906-37.2016.5.18.0010	20/05/16	04/08/16	76
RTOOrd - 0010912-44.2016.5.18.0010	20/05/16	08/08/16	80
RTOOrd - 0010914-60.2015.5.18.0006	02/06/15	17/03/16	289
RTOOrd - 0010915-96.2016.5.18.0010	22/05/16	23/11/16	185

Legenda:

Ajuiz. Data do Ajuizamento;

Enc. da Instrução: Data da conclusão para proferir sentença;

Prazo: Quantidade de dias decorridos do ajuizamento até o encerramento da instrução.



PRAZO MÉDIO ENTRE O AJUIZAMENTO E O ENCERRAMENTO DA INSTRUÇÃO - 10ª VARA DO TRABALHO DE GOIÂNIA

Sem magistrado

ORDINÁRIO

Qtd	Prazo Médio
1.150	201,58

Nr. Processo	Ajuiz.	nc. Instruçã	Prazo
RTOOrd - 0010917-03.2015.5.18.0010	03/06/15	07/04/16	309
RTOOrd - 0010920-21.2016.5.18.0010	23/05/16	08/08/16	77
RTOOrd - 0010927-13.2016.5.18.0010	24/05/16	28/09/16	127
RTOOrd - 0010931-84.2015.5.18.0010	08/06/15	01/09/16	451
RTOOrd - 0010932-35.2016.5.18.0010	25/05/16	09/08/16	76
RTOOrd - 0010932-69.2015.5.18.0010	08/06/15	11/03/16	277
RTOOrd - 0010933-20.2016.5.18.0010	25/05/16	21/06/16	27
RTOOrd - 0010936-09.2015.5.18.0010	08/06/15	18/05/16	345
RTOOrd - 0010937-57.2016.5.18.0010	25/05/16	10/08/16	77
RTOOrd - 0010938-42.2016.5.18.0010	25/05/16	21/06/16	27
RTOOrd - 0010940-12.2016.5.18.0010	25/05/16	21/06/16	27
RTOOrd - 0010942-16.2015.5.18.0010	09/06/15	15/01/16	220
RTOOrd - 0010943-64.2016.5.18.0010	27/05/16	21/06/16	25
RTOOrd - 0010943-98.2015.5.18.0010	09/06/15	15/01/16	220
RTOOrd - 0010945-34.2016.5.18.0010	30/05/16	07/12/16	191
RTOOrd - 0010947-38.2015.5.18.0010	09/06/15	05/04/16	301
RTOOrd - 0010951-41.2016.5.18.0010	30/05/16	15/08/16	77
RTOOrd - 0010951-75.2015.5.18.0010	10/06/15	04/04/16	299
RTOOrd - 0010952-26.2016.5.18.0010	30/05/16	21/06/16	22
RTOOrd - 0010953-11.2016.5.18.0010	30/05/16	06/06/16	7
RTOOrd - 0010954-30.2015.5.18.0010	10/06/15	17/03/16	281
RTOOrd - 0010954-64.2014.5.18.0010	06/06/14	18/05/16	712
RTOOrd - 0010957-82.2015.5.18.0010	10/06/15	05/04/16	300
RTOOrd - 0010958-67.2015.5.18.0010	10/06/15	13/04/16	308
RTOOrd - 0010958-67.2015.5.18.0010	10/06/15	08/06/16	364

Legenda:

Ajuiz. Data do Ajuizamento;

Enc. da Instrução: Data da conclusão para proferir sentença;

Prazo: Quantidade de dias decorridos do ajuizamento até o encerramento da instrução.



**PRAZO MÉDIO ENTRE O AJUIZAMENTO E O
ENCERRAMENTO DA INSTRUÇÃO - 10ª VARA DO
TRABALHO DE GOIÂNIA**

Sem magistrado

ORDINÁRIO

Qtd	Prazo Médio
1.150	201,58

Nr. Processo	Ajuiz.	nc. Instruçã	Prazo
RTOOrd - 0010961-22.2015.5.18.0010	11/06/15	20/10/16	497
RTOOrd - 0010962-70.2016.5.18.0010	31/05/16	16/08/16	77
RTOOrd - 0010964-40.2016.5.18.0010	31/05/16	16/08/16	77
RTOOrd - 0010966-10.2016.5.18.0010	31/05/16	01/08/16	62
RTOOrd - 0010966-35.2015.5.18.0013	15/06/15	20/07/16	401
RTOOrd - 0010967-92.2016.5.18.0010	31/05/16	16/08/16	77
RTOOrd - 0010968-14.2015.5.18.0010	11/06/15	19/01/16	222
RTOOrd - 0010972-17.2016.5.18.0010	01/06/16	03/06/16	2
RTOOrd - 0010977-39.2016.5.18.0010	01/06/16	21/06/16	20
RTOOrd - 0010978-24.2016.5.18.0010	02/06/16	08/06/16	6
RTOOrd - 0010979-09.2016.5.18.0010	02/06/16	18/08/16	77
RTOOrd - 0010982-95.2015.5.18.0010	15/06/15	01/04/16	291
RTOOrd - 0010989-53.2016.5.18.0010	02/06/16	02/12/16	183
RTOOrd - 0010990-38.2016.5.18.0010	02/06/16	18/08/16	77
RTOOrd - 0010993-90.2016.5.18.0010	03/06/16	18/08/16	76
RTOOrd - 0010995-60.2016.5.18.0010	03/06/16	20/10/16	139
RTOOrd - 0010996-45.2016.5.18.0010	03/06/16	17/06/16	14
RTOOrd - 0010996-79.2015.5.18.0010	16/06/15	12/02/16	241
RTOOrd - 0011001-04.2015.5.18.0010	17/06/15	07/06/16	356
RTOOrd - 0011001-67.2016.5.18.0010	03/06/16	19/08/16	77
RTOOrd - 0011002-86.2015.5.18.0010	17/06/15	26/01/16	223
RTOOrd - 0011004-56.2015.5.18.0010	17/06/15	04/08/16	414
RTOOrd - 0011005-41.2015.5.18.0010	17/06/15	07/07/16	386
RTOOrd - 0011006-89.2016.5.18.0010	06/06/16	21/07/16	45
RTOOrd - 0011010-54.2015.5.18.0013	19/06/15	30/03/16	285

Legenda:

Ajuiz. Data do Ajuizamento;

Enc. da Instrução: Data da conclusão para proferir sentença;

Prazo: Quantidade de dias decorridos do ajuizamento até o encerramento da instrução.



PRAZO MÉDIO ENTRE O AJUIZAMENTO E O ENCERRAMENTO DA INSTRUÇÃO - 10ª VARA DO TRABALHO DE GOIÂNIA

Sem magistrado

ORDINÁRIO

Qtd	Prazo Médio
1.150	201,58

Nr. Processo	Ajuiz.	nc. Instruçã	Prazo
RTOOrd - 0011012-96.2016.5.18.0010	07/06/16	29/08/16	83
RTOOrd - 0011013-18.2015.5.18.0010	18/06/15	28/03/16	284
RTOOrd - 0011015-51.2016.5.18.0010	07/06/16	08/08/16	62
RTOOrd - 0011015-85.2015.5.18.0010	19/06/15	29/03/16	284
RTOOrd - 0011016-36.2016.5.18.0010	07/06/16	17/06/16	10
RTOOrd - 0011017-55.2015.5.18.0010	19/06/15	08/09/16	447
RTOOrd - 0011018-06.2016.5.18.0010	07/06/16	05/07/16	28
RTOOrd - 0011022-62.2015.5.18.0015	29/07/15	08/09/16	407
RTOOrd - 0011024-13.2016.5.18.0010	08/06/16	14/10/16	128
RTOOrd - 0011026-17.2015.5.18.0010	22/06/15	12/04/16	295
RTOOrd - 0011027-02.2015.5.18.0010	22/06/15	31/03/16	283
RTOOrd - 0011028-50.2016.5.18.0010	09/06/16	09/08/16	61
RTOOrd - 0011031-39.2015.5.18.0010	22/06/15	29/02/16	252
RTOOrd - 0011036-27.2016.5.18.0010	09/06/16	15/08/16	67
RTOOrd - 0011037-46.2015.5.18.0010	23/06/15	30/05/16	342
RTOOrd - 0011040-64.2016.5.18.0010	10/06/16	08/09/16	90
RTOOrd - 0011043-53.2015.5.18.0010	24/06/15	18/05/16	329
RTOOrd - 0011045-23.2015.5.18.0010	24/06/15	07/04/16	288
RTOOrd - 0011046-08.2015.5.18.0010	24/06/15	16/04/16	297
RTOOrd - 0011049-60.2015.5.18.0010	25/06/15	04/05/16	314
RTOOrd - 0011051-30.2015.5.18.0010	25/06/15	25/04/16	305
RTOOrd - 0011053-63.2016.5.18.0010	13/06/16	23/06/16	10
RTOOrd - 0011059-07.2015.5.18.0010	26/06/15	27/04/16	306
RTOOrd - 0011060-55.2016.5.18.0010	15/06/16	20/09/16	97
RTOOrd - 0011065-77.2016.5.18.0010	15/06/16	15/08/16	61

Legenda:

Ajuiz. Data do Ajuizamento;

Enc. da Instrução: Data da conclusão para proferir sentença;

Prazo: Quantidade de dias decorridos do ajuizamento até o encerramento da instrução.



PRAZO MÉDIO ENTRE O AJUIZAMENTO E O ENCERRAMENTO DA INSTRUÇÃO - 10ª VARA DO TRABALHO DE GOIÂNIA

Sem magistrado

ORDINÁRIO

Qtd	Prazo Médio
1.150	201,58

Nr. Processo	Ajuiz.	nc. Instruçã	Prazo
RTOOrd - 0011068-66.2015.5.18.0010	29/06/15	16/02/16	232
RTOOrd - 0011072-69.2016.5.18.0010	16/06/16	29/09/16	105
RTOOrd - 0011074-73.2015.5.18.0010	29/06/15	17/02/16	233
RTOOrd - 0011079-61.2016.5.18.0010	16/06/16	23/06/16	7
RTOOrd - 0011079-95.2015.5.18.0010	30/06/15	01/07/16	367
RTOOrd - 0011080-46.2016.5.18.0010	16/06/16	26/08/16	71
RTOOrd - 0011080-80.2015.5.18.0010	30/06/15	14/07/16	380
RTOOrd - 0011081-65.2015.5.18.0010	30/06/15	18/05/16	323
RTOOrd - 0011086-53.2016.5.18.0010	17/06/16	08/08/16	52
RTOOrd - 0011091-12.2015.5.18.0010	01/07/15	05/05/16	309
RTOOrd - 0011091-75.2016.5.18.0010	18/06/16	22/09/16	96
RTOOrd - 0011092-60.2016.5.18.0010	18/06/16	07/12/16	172
RTOOrd - 0011092-60.2016.5.18.0010	18/06/16	07/12/16	172
RTOOrd - 0011093-79.2015.5.18.0010	02/07/15	01/08/16	396
RTOOrd - 0011095-49.2015.5.18.0010	02/07/15	14/04/16	287
RTOOrd - 0011096-34.2015.5.18.0010	02/07/15	09/06/16	343
RTOOrd - 0011096-97.2016.5.18.0010	20/06/16	22/08/16	63
RTOOrd - 0011101-56.2015.5.18.0010	03/07/15	15/08/16	409
RTOOrd - 0011103-26.2015.5.18.0010	03/07/15	10/11/16	496
RTOOrd - 0011105-59.2016.5.18.0010	21/06/16	10/11/16	142
RTOOrd - 0011105-93.2015.5.18.0010	03/07/15	25/01/16	206
RTOOrd - 0011108-14.2016.5.18.0010	21/06/16	23/08/16	63
RTOOrd - 0011109-96.2016.5.18.0010	21/06/16	24/08/16	64
RTOOrd - 0011111-66.2016.5.18.0010	21/06/16	06/09/16	77
RTOOrd - 0011114-21.2016.5.18.0010	22/06/16	30/06/16	8

Legenda:

Ajuiz. Data do Ajuizamento;

Enc. da Instrução: Data da conclusão para proferir sentença;

Prazo: Quantidade de dias decorridos do ajuizamento até o encerramento da instrução.



**PRAZO MÉDIO ENTRE O AJUIZAMENTO E O
ENCERRAMENTO DA INSTRUÇÃO - 10ª VARA DO
TRABALHO DE GOIÂNIA**

Sem magistrado

ORDINÁRIO

Qtd	Prazo Médio
1.150	201,58

Nr. Processo	Ajuiz.	nc. Instruçã	Prazo
RTOOrd - 0011114-55.2015.5.18.0010	06/07/15	23/11/16	506
RTOOrd - 0011116-25.2015.5.18.0010	06/07/15	19/05/16	318
RTOOrd - 0011117-10.2015.5.18.0010	06/07/15	19/01/16	197
RTOOrd - 0011121-13.2016.5.18.0010	23/06/16	01/09/16	70
RTOOrd - 0011121-47.2015.5.18.0010	07/07/15	22/09/16	443
RTOOrd - 0011122-32.2015.5.18.0010	07/07/15	12/01/16	189
RTOOrd - 0011124-02.2015.5.18.0010	07/07/15	12/01/16	189
RTOOrd - 0011126-69.2015.5.18.0010	08/07/15	12/01/16	188
RTOOrd - 0011131-91.2015.5.18.0010	08/07/15	19/04/16	286
RTOOrd - 0011141-38.2015.5.18.0010	09/07/15	27/04/16	293
RTOOrd - 0011142-23.2015.5.18.0010	09/07/15	20/09/16	439
RTOOrd - 0011145-41.2016.5.18.0010	27/06/16	29/08/16	63
RTOOrd - 0011147-45.2015.5.18.0010	11/07/15	25/08/16	411
RTOOrd - 0011148-30.2015.5.18.0010	13/07/15	08/06/16	331
RTOOrd - 0011150-97.2015.5.18.0010	13/07/15	16/08/16	400
RTOOrd - 0011150-97.2015.5.18.0010	13/07/15	31/08/16	415
RTOOrd - 0011151-82.2015.5.18.0010	13/07/15	10/08/16	394
RTOOrd - 0011153-52.2015.5.18.0010	14/07/15	09/08/16	392
RTOOrd - 0011154-03.2016.5.18.0010	29/06/16	30/08/16	62
RTOOrd - 0011154-37.2015.5.18.0010	14/07/15	09/08/16	392
RTOOrd - 0011155-22.2015.5.18.0010	14/07/15	23/06/16	345
RTOOrd - 0011156-07.2015.5.18.0010	14/07/15	04/05/16	295
RTOOrd - 0011157-89.2015.5.18.0010	14/07/15	25/01/16	195
RTOOrd - 0011158-74.2015.5.18.0010	14/07/15	23/06/16	345
RTOOrd - 0011159-25.2016.5.18.0010	29/06/16	23/08/16	55

Legenda:

Ajuiz. Data do Ajuizamento;

Enc. da Instrução: Data da conclusão para proferir sentença;

Prazo: Quantidade de dias decorridos do ajuizamento até o encerramento da instrução.



**PRAZO MÉDIO ENTRE O AJUIZAMENTO E O
ENCERRAMENTO DA INSTRUÇÃO - 10ª VARA DO
TRABALHO DE GOIÂNIA**

Sem magistrado

ORDINÁRIO

Qtd	Prazo Médio
1.150	201,58

Nr. Processo	Ajuiz.	nc. Instruçã	Prazo
RTOOrd - 0011159-25.2016.5.18.0010	29/06/16	23/08/16	55
RTOOrd - 0011159-25.2016.5.18.0010	29/06/16	23/08/16	55
RTOOrd - 0011168-84.2016.5.18.0010	30/06/16	12/07/16	12
RTOOrd - 0011175-13.2015.5.18.0010	17/07/15	25/07/16	374
RTOOrd - 0011176-95.2015.5.18.0010	17/07/15	11/05/16	299
RTOOrd - 0011177-80.2015.5.18.0010	17/07/15	29/08/16	409
RTOOrd - 0011181-83.2016.5.18.0010	01/07/16	09/08/16	39
RTOOrd - 0011185-23.2016.5.18.0010	03/07/16	30/08/16	58
RTOOrd - 0011185-28.2013.5.18.0010	02/09/13	31/08/16	1.094
RTOOrd - 0011185-57.2015.5.18.0010	20/07/15	17/03/16	241
RTOOrd - 0011185-91.2014.5.18.0010	21/07/14	29/02/16	588
RTOOrd - 0011185-91.2014.5.18.0010	21/07/14	25/04/16	644
RTOOrd - 0011189-60.2016.5.18.0010	04/07/16	25/07/16	21
RTOOrd - 0011190-94.2015.5.18.0005	16/07/15	29/01/16	197
RTOOrd - 0011192-49.2015.5.18.0010	21/07/15	27/02/16	221
RTOOrd - 0011197-37.2016.5.18.0010	05/07/16	01/09/16	58
RTOOrd - 0011197-71.2015.5.18.0010	21/07/15	19/07/16	364
RTOOrd - 0011201-11.2015.5.18.0010	21/07/15	25/10/16	462
RTOOrd - 0011203-44.2016.5.18.0010	05/07/16	25/07/16	20
RTOOrd - 0011205-14.2016.5.18.0010	06/07/16	13/09/16	69
RTOOrd - 0011208-66.2016.5.18.0010	06/07/16	02/09/16	58
RTOOrd - 0011209-51.2016.5.18.0010	06/07/16	05/09/16	61
RTOOrd - 0011214-73.2016.5.18.0010	07/07/16	14/10/16	99
RTOOrd - 0011216-77.2015.5.18.0010	24/07/15	22/07/16	364
RTOOrd - 0011217-28.2016.5.18.0010	07/07/16	03/11/16	119

Legenda:

Ajuiz. Data do Ajuizamento;

Enc. da Instrução: Data da conclusão para proferir sentença;

Prazo: Quantidade de dias decorridos do ajuizamento até o encerramento da instrução.



**PRAZO MÉDIO ENTRE O AJUIZAMENTO E O
ENCERRAMENTO DA INSTRUÇÃO - 10ª VARA DO
TRABALHO DE GOIÂNIA**

Sem magistrado

ORDINÁRIO

Qtd	Prazo Médio
1.150	201,58

Nr. Processo	Ajuiz.	nc. Instruçã	Prazo
RTOOrd - 0011220-80.2016.5.18.0010	07/07/16	12/07/16	5
RTOOrd - 0011221-02.2015.5.18.0010	27/07/15	18/02/16	206
RTOOrd - 0011226-87.2016.5.18.0010	08/07/16	08/09/16	62
RTOOrd - 0011228-91.2015.5.18.0010	27/07/15	05/12/16	497
RTOOrd - 0011229-76.2015.5.18.0010	28/07/15	12/04/16	259
RTOOrd - 0011231-46.2015.5.18.0010	28/07/15	05/12/16	496
RTOOrd - 0011240-08.2015.5.18.0010	29/07/15	10/06/16	317
RTOOrd - 0011242-75.2015.5.18.0010	30/07/15	09/06/16	315
RTOOrd - 0011243-60.2015.5.18.0010	30/07/15	23/06/16	329
RTOOrd - 0011246-78.2016.5.18.0010	12/07/16	07/11/16	118
RTOOrd - 0011247-97.2015.5.18.0010	30/07/15	16/03/16	230
RTOOrd - 0011248-48.2016.5.18.0010	12/07/16	09/09/16	59
RTOOrd - 0011248-82.2015.5.18.0010	30/07/15	06/10/16	434
RTOOrd - 0011249-67.2015.5.18.0010	30/07/15	17/03/16	231
RTOOrd - 0011251-37.2015.5.18.0010	31/07/15	27/06/16	332
RTOOrd - 0011252-22.2015.5.18.0010	31/07/15	30/06/16	335
RTOOrd - 0011255-74.2015.5.18.0010	31/07/15	28/06/16	333
RTOOrd - 0011259-77.2016.5.18.0010	13/07/16	09/09/16	58
RTOOrd - 0011261-81.2015.5.18.0010	03/08/15	03/08/16	366
RTOOrd - 0011267-88.2015.5.18.0010	04/08/15	27/01/16	176
RTOOrd - 0011268-73.2015.5.18.0010	04/08/15	11/05/16	281
RTOOrd - 0011269-24.2016.5.18.0010	15/07/16	10/10/16	87
RTOOrd - 0011270-43.2015.5.18.0010	04/08/15	13/09/16	406
RTOOrd - 0011271-91.2016.5.18.0010	15/07/16	12/09/16	59
RTOOrd - 0011272-13.2015.5.18.0010	04/08/15	31/03/16	240

Legenda:

Ajuiz. Data do Ajuizamento;

Enc. da Instrução: Data da conclusão para proferir sentença;

Prazo: Quantidade de dias decorridos do ajuizamento até o encerramento da instrução.



PRAZO MÉDIO ENTRE O AJUIZAMENTO E O ENCERRAMENTO DA INSTRUÇÃO - 10ª VARA DO TRABALHO DE GOIÂNIA

Sem magistrado

ORDINÁRIO

Qtd	Prazo Médio
1.150	201,58

Nr. Processo	Ajuiz.	nc. Instruçã	Prazo
RTOrd - 0011275-65.2015.5.18.0010	04/08/15	21/09/16	414
RTOrd - 0011276-16.2016.5.18.0010	18/07/16	25/08/16	38
RTOrd - 0011279-44.2016.5.18.0018	18/07/16	16/09/16	60
RTOrd - 0011280-53.2016.5.18.0010	18/07/16	16/09/16	60
RTOrd - 0011281-38.2016.5.18.0010	19/07/16	14/09/16	57
RTOrd - 0011284-27.2015.5.18.0010	06/08/15	01/02/16	179
RTOrd - 0011285-12.2015.5.18.0010	06/08/15	29/11/16	481
RTOrd - 0011290-34.2015.5.18.0010	07/08/15	07/07/16	335
RTOrd - 0011290-97.2016.5.18.0010	19/07/16	02/12/16	136
RTOrd - 0011292-72.2013.5.18.0010	18/09/13	09/05/16	964
RTOrd - 0011294-71.2015.5.18.0010	10/08/15	06/06/16	301
RTOrd - 0011295-22.2016.5.18.0010	20/07/16	20/10/16	92
RTOrd - 0011296-07.2016.5.18.0010	20/07/16	24/08/16	35
RTOrd - 0011299-93.2015.5.18.0010	10/08/15	09/06/16	304
RTOrd - 0011301-29.2016.5.18.0010	21/07/16	08/11/16	110
RTOrd - 0011302-14.2016.5.18.0010	21/07/16	19/08/16	29
RTOrd - 0011303-33.2015.5.18.0010	11/08/15	18/04/16	251
RTOrd - 0011303-33.2015.5.18.0010	11/08/15	21/06/16	315
RTOrd - 0011305-03.2015.5.18.0010	11/08/15	14/06/16	308
RTOrd - 0011306-85.2015.5.18.0010	11/08/15	04/02/16	177
RTOrd - 0011307-36.2016.5.18.0010	21/07/16	03/10/16	74
RTOrd - 0011316-32.2015.5.18.0010	12/08/15	10/10/16	425
RTOrd - 0011317-17.2015.5.18.0010	12/08/15	12/08/16	366
RTOrd - 0011319-50.2016.5.18.0010	25/07/16	02/08/16	8
RTOrd - 0011321-20.2016.5.18.0010	25/07/16	05/08/16	11

Legenda:
Ajuiz. Data do Ajuizamento;
Enc. da Instrução: Data da conclusão para proferir sentença;
Prazo: Quantidade de dias decorridos do ajuizamento até o encerramento da instrução.



**PRAZO MÉDIO ENTRE O AJUIZAMENTO E O
ENCERRAMENTO DA INSTRUÇÃO - 10ª VARA DO
TRABALHO DE GOIÂNIA**

Sem magistrado

ORDINÁRIO

Qtd	Prazo Médio
1.150	201,58

Nr. Processo	Ajuiz.	nc. Instruçã	Prazo
RTOOrd - 0011322-39.2015.5.18.0010	13/08/15	14/04/16	245
RTOOrd - 0011324-09.2015.5.18.0010	13/08/15	10/08/16	363
RTOOrd - 0011326-42.2016.5.18.0010	26/07/16	03/08/16	8
RTOOrd - 0011331-98.2015.5.18.0010	14/08/15	30/08/16	382
RTOOrd - 0011332-49.2016.5.18.0010	26/07/16	21/09/16	57
RTOOrd - 0011332-71.2015.5.18.0014	13/08/15	19/01/16	159
RTOOrd - 0011332-83.2015.5.18.0010	14/08/15	23/06/16	314
RTOOrd - 0011334-19.2016.5.18.0010	27/07/16	21/09/16	56
RTOOrd - 0011335-38.2015.5.18.0010	15/08/15	01/06/16	291
RTOOrd - 0011336-23.2015.5.18.0010	17/08/15	09/09/16	389
RTOOrd - 0011337-42.2014.5.18.0010	15/08/14	02/02/16	536
RTOOrd - 0011338-90.2015.5.18.0010	17/08/15	22/08/16	371
RTOOrd - 0011341-45.2015.5.18.0010	17/08/15	03/08/16	352
RTOOrd - 0011342-93.2016.5.18.0010	27/07/16	09/08/16	13
RTOOrd - 0011344-97.2015.5.18.0010	18/08/15	29/01/16	164
RTOOrd - 0011346-67.2015.5.18.0010	18/08/15	01/11/16	441
RTOOrd - 0011347-52.2015.5.18.0010	18/08/15	29/03/16	224
RTOOrd - 0011349-85.2016.5.18.0010	29/07/16	21/09/16	54
RTOOrd - 0011352-08.2014.5.18.0011	04/11/14	15/02/16	468
RTOOrd - 0011353-25.2016.5.18.0010	29/07/16	10/08/16	12
RTOOrd - 0011356-14.2015.5.18.0010	19/08/15	28/10/16	436
RTOOrd - 0011358-81.2015.5.18.0010	19/08/15	25/01/16	159
RTOOrd - 0011359-66.2015.5.18.0010	19/08/15	01/06/16	287
RTOOrd - 0011361-02.2016.5.18.0010	01/08/16	21/10/16	81
RTOOrd - 0011362-33.2015.5.18.0006	20/08/15	25/01/16	158

Legenda:

Ajuiz. Data do Ajuizamento;

Enc. da Instrução: Data da conclusão para proferir sentença;

Prazo: Quantidade de dias decorridos do ajuizamento até o encerramento da instrução.



PRAZO MÉDIO ENTRE O AJUIZAMENTO E O ENCERRAMENTO DA INSTRUÇÃO - 10ª VARA DO TRABALHO DE GOIÂNIA

Sem magistrado

ORDINÁRIO

Qtd	Prazo Médio
1.150	201,58

Nr. Processo	Ajuiz.	nc. Instruçã	Prazo
RTOOrd - 0011363-69.2016.5.18.0010	01/08/16	28/09/16	58
RTOOrd - 0011364-54.2016.5.18.0010	01/08/16	22/09/16	52
RTOOrd - 0011366-58.2015.5.18.0010	20/08/15	01/04/16	225
RTOOrd - 0011367-09.2016.5.18.0010	02/08/16	22/09/16	51
RTOOrd - 0011369-13.2015.5.18.0010	21/08/15	07/04/16	230
RTOOrd - 0011370-95.2015.5.18.0010	21/08/15	01/04/16	224
RTOOrd - 0011371-46.2016.5.18.0010	02/08/16	29/08/16	27
RTOOrd - 0011375-44.2015.5.18.0002	02/09/15	29/04/16	240
RTOOrd - 0011376-05.2015.5.18.0010	24/08/15	21/03/16	210
RTOOrd - 0011377-53.2016.5.18.0010	03/08/16	31/08/16	28
RTOOrd - 0011385-30.2016.5.18.0010	03/08/16	26/09/16	54
RTOOrd - 0011385-64.2015.5.18.0010	25/08/15	13/05/16	262
RTOOrd - 0011386-49.2015.5.18.0010	25/08/15	26/01/16	154
RTOOrd - 0011387-34.2015.5.18.0010	25/08/15	20/07/16	330
RTOOrd - 0011387-97.2016.5.18.0010	04/08/16	04/11/16	92
RTOOrd - 0011389-04.2015.5.18.0010	26/08/15	02/02/16	160
RTOOrd - 0011390-86.2015.5.18.0010	26/08/15	15/06/16	294
RTOOrd - 0011393-56.2015.5.18.0005	26/08/15	02/05/16	250
RTOOrd - 0011395-11.2015.5.18.0010	26/08/15	08/04/16	226
RTOOrd - 0011398-63.2015.5.18.0010	27/08/15	24/02/16	181
RTOOrd - 0011404-70.2015.5.18.0010	28/08/15	22/09/16	391
RTOOrd - 0011407-88.2016.5.18.0010	08/08/16	20/09/16	43
RTOOrd - 0011408-10.2015.5.18.0010	28/08/15	20/07/16	327
RTOOrd - 0011413-95.2016.5.18.0010	09/08/16	26/09/16	48
RTOOrd - 0011417-69.2015.5.18.0010	31/08/15	03/08/16	338

Legenda:

Ajuiz. Data do Ajuizamento;

Enc. da Instrução: Data da conclusão para proferir sentença;

Prazo: Quantidade de dias decorridos do ajuizamento até o encerramento da instrução.



**PRAZO MÉDIO ENTRE O AJUIZAMENTO E O
ENCERRAMENTO DA INSTRUÇÃO - 10ª VARA DO
TRABALHO DE GOIÂNIA**

Sem magistrado

ORDINÁRIO

Qtd	Prazo Médio
1.150	201,58

Nr. Processo	Ajuiz.	nc. Instruçã	Prazo
RTOOrd - 0011422-57.2016.5.18.0010	10/08/16	29/09/16	50
RTOOrd - 0011422-91.2015.5.18.0010	31/08/15	08/11/16	435
RTOOrd - 0011423-76.2015.5.18.0010	31/08/15	01/04/16	214
RTOOrd - 0011426-94.2016.5.18.0010	10/08/16	13/10/16	64
RTOOrd - 0011429-49.2016.5.18.0010	10/08/16	29/09/16	50
RTOOrd - 0011429-83.2015.5.18.0010	01/09/15	07/10/16	402
RTOOrd - 0011432-38.2015.5.18.0010	01/09/15	21/07/16	324
RTOOrd - 0011434-08.2015.5.18.0010	02/09/15	21/07/16	323
RTOOrd - 0011435-56.2016.5.18.0010	11/08/16	07/10/16	57
RTOOrd - 0011436-75.2015.5.18.0010	02/09/15	08/03/16	188
RTOOrd - 0011438-45.2015.5.18.0010	02/09/15	10/08/16	343
RTOOrd - 0011440-15.2015.5.18.0010	02/09/15	06/06/16	278
RTOOrd - 0011441-12.2015.5.18.0006	24/08/15	08/07/16	319
RTOOrd - 0011443-33.2016.5.18.0010	12/08/16	05/10/16	54
RTOOrd - 0011443-67.2015.5.18.0010	03/09/15	16/08/16	348
RTOOrd - 0011451-44.2015.5.18.0010	03/09/15	21/06/16	292
RTOOrd - 0011453-14.2015.5.18.0010	04/09/15	10/08/16	341
RTOOrd - 0011454-96.2015.5.18.0010	04/09/15	10/08/16	341
RTOOrd - 0011461-54.2016.5.18.0010	16/08/16	03/10/16	48
RTOOrd - 0011463-58.2015.5.18.0010	04/09/15	22/06/16	292
RTOOrd - 0011465-28.2015.5.18.0010	08/09/15	22/09/16	380
RTOOrd - 0011466-31.2015.5.18.0004	24/08/15	27/02/16	187
RTOOrd - 0011470-21.2013.5.18.0010	04/11/13	19/03/16	866
RTOOrd - 0011471-35.2015.5.18.0010	08/09/15	10/03/16	184
RTOOrd - 0011471-98.2016.5.18.0010	17/08/16	04/10/16	48

Legenda:

Ajuiz. Data do Ajuizamento;

Enc. da Instrução: Data da conclusão para proferir sentença;

Prazo: Quantidade de dias decorridos do ajuizamento até o encerramento da instrução.



PRAZO MÉDIO ENTRE O AJUIZAMENTO E O ENCERRAMENTO DA INSTRUÇÃO - 10ª VARA DO TRABALHO DE GOIÂNIA

Sem magistrado

ORDINÁRIO

Qtd	Prazo Médio
1.150	201,58

Nr. Processo	Ajuiz.	nc. Instruçã	Prazo
RTOOrd - 0011472-20.2015.5.18.0010	08/09/15	22/02/16	167
RTOOrd - 0011474-24.2014.5.18.0010	05/09/14	27/01/16	509
RTOOrd - 0011475-38.2016.5.18.0010	18/08/16	04/10/16	47
RTOOrd - 0011475-72.2015.5.18.0010	09/09/15	16/02/16	160
RTOOrd - 0011478-03.2015.5.18.0018	15/09/15	10/03/16	177
RTOOrd - 0011479-12.2015.5.18.0010	09/09/15	24/06/16	289
RTOOrd - 0011479-75.2016.5.18.0010	18/08/16	11/11/16	85
RTOOrd - 0011481-79.2015.5.18.0010	09/09/15	12/04/16	216
RTOOrd - 0011482-30.2016.5.18.0010	18/08/16	04/10/16	47
RTOOrd - 0011483-49.2015.5.18.0010	10/09/15	01/06/16	265
RTOOrd - 0011486-67.2016.5.18.0010	19/08/16	05/10/16	47
RTOOrd - 0011487-86.2015.5.18.0010	10/09/15	30/06/16	294
RTOOrd - 0011491-26.2015.5.18.0010	11/09/15	10/03/16	181
RTOOrd - 0011491-60.2014.5.18.0010	09/09/14	24/01/16	502
RTOOrd - 0011493-59.2016.5.18.0010	19/08/16	11/10/16	53
RTOOrd - 0011493-93.2015.5.18.0010	11/09/15	16/03/16	187
RTOOrd - 0011494-44.2016.5.18.0010	20/08/16	10/10/16	51
RTOOrd - 0011494-78.2015.5.18.0010	11/09/15	18/02/16	160
RTOOrd - 0011500-51.2016.5.18.0010	22/08/16	06/10/16	45
RTOOrd - 0011500-85.2015.5.18.0010	14/09/15	16/05/16	245
RTOOrd - 0011501-36.2016.5.18.0010	22/08/16	06/10/16	45
RTOOrd - 0011503-06.2016.5.18.0010	22/08/16	07/10/16	46
RTOOrd - 0011504-25.2015.5.18.0010	14/09/15	15/06/16	275
RTOOrd - 0011505-44.2014.5.18.0010	11/09/14	31/05/16	628
RTOOrd - 0011506-58.2016.5.18.0010	23/08/16	07/10/16	45

Legenda:

Ajuiz. Data do Ajuizamento;

Enc. da Instrução: Data da conclusão para proferir sentença;

Prazo: Quantidade de dias decorridos do ajuizamento até o encerramento da instrução.



PRAZO MÉDIO ENTRE O AJUIZAMENTO E O ENCERRAMENTO DA INSTRUÇÃO - 10ª VARA DO TRABALHO DE GOIÂNIA

Sem magistrado

ORDINÁRIO

Qtd	Prazo Médio
1.150	201,58

Nr. Processo	Ajuiz.	nc. Instruçã	Prazo
RTOOrd - 0011509-47.2015.5.18.0010	14/09/15	12/05/16	241
RTOOrd - 0011510-95.2016.5.18.0010	23/08/16	13/10/16	51
RTOOrd - 0011511-17.2015.5.18.0010	14/09/15	07/06/16	267
RTOOrd - 0011511-80.2016.5.18.0010	23/08/16	13/10/16	51
RTOOrd - 0011512-02.2015.5.18.0010	14/09/15	14/06/16	274
RTOOrd - 0011512-65.2016.5.18.0010	23/08/16	26/09/16	34
RTOOrd - 0011519-28.2014.5.18.0010	12/09/14	29/01/16	504
RTOOrd - 0011519-91.2015.5.18.0010	15/09/15	23/05/16	251
RTOOrd - 0011521-27.2016.5.18.0010	24/08/16	29/09/16	36
RTOOrd - 0011521-61.2015.5.18.0010	16/09/15	25/02/16	162
RTOOrd - 0011527-68.2015.5.18.0010	16/09/15	17/06/16	275
RTOOrd - 0011529-04.2016.5.18.0010	25/08/16	05/09/16	11
RTOOrd - 0011529-38.2015.5.18.0010	17/09/15	12/08/16	330
RTOOrd - 0011533-75.2015.5.18.0010	17/09/15	12/08/16	330
RTOOrd - 0011533-75.2015.5.18.0010	17/09/15	08/09/16	357
RTOOrd - 0011534-60.2015.5.18.0010	17/09/15	28/07/16	315
RTOOrd - 0011535-11.2016.5.18.0010	26/08/16	13/10/16	48
RTOOrd - 0011535-39.2015.5.18.0012	19/10/15	13/10/16	360
RTOOrd - 0011535-45.2015.5.18.0010	18/09/15	21/01/16	125
RTOOrd - 0011536-48.2015.5.18.0004	18/03/16	06/06/16	80
RTOOrd - 0011536-64.2014.5.18.0010	16/09/14	07/01/16	478
RTOOrd - 0011539-82.2015.5.18.0010	18/09/15	25/01/16	129
RTOOrd - 0011540-33.2016.5.18.0010	26/08/16	13/10/16	48
RTOOrd - 0011540-67.2015.5.18.0010	18/09/15	15/12/16	454
RTOOrd - 0011543-40.2015.5.18.0004	10/10/15	25/02/16	138

Legenda:

Ajuiz. Data do Ajuizamento;

Enc. da Instrução: Data da conclusão para proferir sentença;

Prazo: Quantidade de dias decorridos do ajuizamento até o encerramento da instrução.



**PRAZO MÉDIO ENTRE O AJUIZAMENTO E O
ENCERRAMENTO DA INSTRUÇÃO - 10ª VARA DO
TRABALHO DE GOIÂNIA**

Sem magistrado

ORDINÁRIO

Qtd	Prazo Médio
1.150	201,58

Nr. Processo	Ajuiz.	nc. Instruçã	Prazo
RTOOrd - 0011544-07.2015.5.18.0010	21/09/15	08/09/16	353
RTOOrd - 0011545-55.2016.5.18.0010	29/08/16	13/10/16	45
RTOOrd - 0011546-40.2016.5.18.0010	29/08/16	13/10/16	45
RTOOrd - 0011546-74.2015.5.18.0010	21/09/15	29/06/16	282
RTOOrd - 0011549-29.2015.5.18.0010	21/09/15	11/07/16	294
RTOOrd - 0011550-14.2015.5.18.0010	21/09/15	01/02/16	133
RTOOrd - 0011551-62.2016.5.18.0010	29/08/16	14/10/16	46
RTOOrd - 0011556-15.2015.5.18.0012	21/10/15	17/02/16	119
RTOOrd - 0011559-39.2016.5.18.0010	30/08/16	21/09/16	22
RTOOrd - 0011561-43.2015.5.18.0010	22/09/15	01/03/16	161
RTOOrd - 0011563-76.2016.5.18.0010	30/08/16	16/09/16	17
RTOOrd - 0011564-32.2014.5.18.0010	19/09/14	03/04/16	562
RTOOrd - 0011564-95.2015.5.18.0010	23/09/15	12/07/16	293
RTOOrd - 0011565-46.2016.5.18.0010	31/08/16	17/10/16	47
RTOOrd - 0011567-50.2015.5.18.0010	24/09/15	08/04/16	197
RTOOrd - 0011569-83.2016.5.18.0010	31/08/16	19/10/16	49
RTOOrd - 0011570-90.2015.5.18.0014	22/09/15	13/06/16	265
RTOOrd - 0011572-72.2015.5.18.0010	24/09/15	26/04/16	215
RTOOrd - 0011574-76.2014.5.18.0010	22/09/14	05/04/16	561
RTOOrd - 0011576-75.2016.5.18.0010	01/09/16	16/09/16	15
RTOOrd - 0011579-64.2015.5.18.0010	25/09/15	04/10/16	375
RTOOrd - 0011580-83.2014.5.18.0010	23/09/14	26/09/16	734
RTOOrd - 0011580-83.2014.5.18.0010	23/09/14	10/10/16	748
RTOOrd - 0011581-34.2015.5.18.0010	25/09/15	27/10/16	398
RTOOrd - 0011581-97.2016.5.18.0010	02/09/16	19/10/16	47

Legenda:

Ajuiz. Data do Ajuizamento;

Enc. da Instrução: Data da conclusão para proferir sentença;

Prazo: Quantidade de dias decorridos do ajuizamento até o encerramento da instrução.



PRAZO MÉDIO ENTRE O AJUIZAMENTO E O ENCERRAMENTO DA INSTRUÇÃO - 10ª VARA DO TRABALHO DE GOIÂNIA

Sem magistrado

ORDINÁRIO

Qtd	Prazo Médio
1.150	201,58

Nr. Processo	Ajuiz.	nc. Instruçã	Prazo
RTOOrd - 0011582-19.2015.5.18.0010	25/09/15	08/03/16	165
RTOOrd - 0011583-04.2015.5.18.0010	25/09/15	04/10/16	375
RTOOrd - 0011584-86.2015.5.18.0010	25/09/15	16/02/16	144
RTOOrd - 0011585-71.2015.5.18.0010	27/09/15	11/02/16	137
RTOOrd - 0011586-56.2015.5.18.0010	27/09/15	11/02/16	137
RTOOrd - 0011588-26.2015.5.18.0010	28/09/15	15/01/16	109
RTOOrd - 0011590-17.2015.5.18.0003	16/11/15	08/09/16	297
RTOOrd - 0011593-14.2016.5.18.0010	05/09/16	20/10/16	45
RTOOrd - 0011593-82.2014.5.18.0010	25/09/14	05/02/16	498
RTOOrd - 0011594-11.2015.5.18.0082	23/10/15	16/04/16	176
RTOOrd - 0011595-18.2015.5.18.0010	29/09/15	28/07/16	303
RTOOrd - 0011599-55.2015.5.18.0010	29/09/15	19/02/16	143
RTOOrd - 0011602-10.2015.5.18.0010	29/09/15	28/09/16	365
RTOOrd - 0011604-43.2016.5.18.0010	08/09/16	11/11/16	64
RTOOrd - 0011604-77.2015.5.18.0010	29/09/15	16/11/16	414
RTOOrd - 0011607-32.2015.5.18.0010	30/09/15	18/04/16	201
RTOOrd - 0011608-17.2015.5.18.0010	30/09/15	21/07/16	295
RTOOrd - 0011611-69.2015.5.18.0010	30/09/15	16/03/16	168
RTOOrd - 0011612-54.2015.5.18.0010	30/09/15	23/05/16	236
RTOOrd - 0011613-39.2015.5.18.0010	30/09/15	17/02/16	140
RTOOrd - 0011614-87.2016.5.18.0010	09/09/16	19/09/16	10
RTOOrd - 0011616-91.2015.5.18.0010	01/10/15	17/02/16	139
RTOOrd - 0011620-94.2016.5.18.0010	09/09/16	20/10/16	41
RTOOrd - 0011621-16.2015.5.18.0010	01/10/15	07/11/16	403
RTOOrd - 0011621-71.2014.5.18.0003	23/01/15	18/01/16	360

Legenda:

Ajuiz. Data do Ajuizamento;

Enc. da Instrução: Data da conclusão para proferir sentença;

Prazo: Quantidade de dias decorridos do ajuizamento até o encerramento da instrução.



**PRAZO MÉDIO ENTRE O AJUIZAMENTO E O
ENCERRAMENTO DA INSTRUÇÃO - 10ª VARA DO
TRABALHO DE GOIÂNIA**

Sem magistrado

ORDINÁRIO

Qtd	Prazo Médio
1.150	201,58

Nr. Processo	Ajuiz.	nc. Instruçã	Prazo
RTOOrd - 0011622-64.2016.5.18.0010	10/09/16	27/10/16	47
RTOOrd - 0011623-83.2015.5.18.0010	01/10/15	10/06/16	253
RTOOrd - 0011624-34.2016.5.18.0010	12/09/16	21/09/16	9
RTOOrd - 0011627-23.2015.5.18.0010	02/10/15	06/09/16	340
RTOOrd - 0011630-75.2015.5.18.0010	02/10/15	21/07/16	293
RTOOrd - 0011631-60.2015.5.18.0010	05/10/15	17/02/16	135
RTOOrd - 0011631-94.2014.5.18.0010	01/10/14	25/02/16	512
RTOOrd - 0011632-45.2015.5.18.0010	05/10/15	02/05/16	210
RTOOrd - 0011633-30.2015.5.18.0010	05/10/15	14/03/16	161
RTOOrd - 0011634-78.2016.5.18.0010	13/09/16	21/10/16	38
RTOOrd - 0011636-82.2015.5.18.0010	05/10/15	17/02/16	135
RTOOrd - 0011637-04.2014.5.18.0010	02/10/14	05/04/16	551
RTOOrd - 0011638-18.2016.5.18.0010	13/09/16	17/10/16	34
RTOOrd - 0011640-85.2016.5.18.0010	13/09/16	19/09/16	6
RTOOrd - 0011641-07.2015.5.18.0010	06/10/15	11/02/16	128
RTOOrd - 0011641-70.2016.5.18.0010	13/09/16	22/09/16	9
RTOOrd - 0011645-44.2015.5.18.0010	06/10/15	23/11/16	414
RTOOrd - 0011648-62.2016.5.18.0010	14/09/16	23/09/16	9
RTOOrd - 0011648-96.2015.5.18.0010	07/10/15	18/02/16	134
RTOOrd - 0011650-32.2016.5.18.0010	15/09/16	23/09/16	8
RTOOrd - 0011651-51.2015.5.18.0010	07/10/15	04/03/16	149
RTOOrd - 0011654-06.2015.5.18.0010	07/10/15	16/08/16	314
RTOOrd - 0011655-88.2015.5.18.0010	08/10/15	28/07/16	294
RTOOrd - 0011663-31.2016.5.18.0010	16/09/16	20/10/16	34
RTOOrd - 0011664-16.2016.5.18.0010	16/09/16	21/10/16	35

Legenda:

Ajuiz. Data do Ajuizamento;

Enc. da Instrução: Data da conclusão para proferir sentença;

Prazo: Quantidade de dias decorridos do ajuizamento até o encerramento da instrução.



**PRAZO MÉDIO ENTRE O AJUIZAMENTO E O
ENCERRAMENTO DA INSTRUÇÃO - 10ª VARA DO
TRABALHO DE GOIÂNIA**

Sem magistrado

ORDINÁRIO

Qtd	Prazo Médio
1.150	201,58

Nr. Processo	Ajuiz.	nc. Instruçã	Prazo
RTOOrd - 0011666-14.2015.5.18.0012	23/10/15	13/07/16	264
RTOOrd - 0011670-57.2015.5.18.0010	09/10/15	23/02/16	137
RTOOrd - 0011671-76.2014.5.18.0010	08/10/14	07/01/16	456
RTOOrd - 0011673-12.2015.5.18.0010	09/10/15	05/07/16	270
RTOOrd - 0011674-94.2015.5.18.0010	10/10/15	29/01/16	111
RTOOrd - 0011675-45.2016.5.18.0010	19/09/16	26/10/16	37
RTOOrd - 0011678-05.2013.5.18.0010	13/12/13	09/03/16	817
RTOOrd - 0011678-34.2015.5.18.0010	13/10/15	25/10/16	378
RTOOrd - 0011679-82.2016.5.18.0010	20/09/16	14/12/16	85
RTOOrd - 0011682-37.2016.5.18.0010	20/09/16	27/10/16	37
RTOOrd - 0011686-11.2015.5.18.0010	14/10/15	12/02/16	121
RTOOrd - 0011689-63.2015.5.18.0010	14/10/15	21/10/16	373
RTOOrd - 0011694-51.2016.5.18.0010	21/09/16	10/11/16	50
RTOOrd - 0011697-06.2016.5.18.0010	21/09/16	03/11/16	43
RTOOrd - 0011698-25.2015.5.18.0010	15/10/15	19/02/16	127
RTOOrd - 0011698-59.2014.5.18.0010	13/10/14	17/02/16	492
RTOOrd - 0011698-88.2016.5.18.0010	21/09/16	24/11/16	64
RTOOrd - 0011698-88.2016.5.18.0010	21/09/16	24/11/16	64
RTOOrd - 0011701-77.2015.5.18.0010	15/10/15	25/01/16	102
RTOOrd - 0011704-95.2016.5.18.0010	22/09/16	04/11/16	43
RTOOrd - 0011706-65.2016.5.18.0010	22/09/16	10/11/16	49
RTOOrd - 0011708-69.2015.5.18.0010	16/10/15	15/07/16	273
RTOOrd - 0011709-20.2016.5.18.0010	22/09/16	07/11/16	46
RTOOrd - 0011709-54.2015.5.18.0010	18/10/15	16/05/16	211
RTOOrd - 0011715-27.2016.5.18.0010	23/09/16	07/11/16	45

Legenda:

Ajuiz. Data do Ajuizamento;

Enc. da Instrução: Data da conclusão para proferir sentença;

Prazo: Quantidade de dias decorridos do ajuizamento até o encerramento da instrução.



**PRAZO MÉDIO ENTRE O AJUIZAMENTO E O
ENCERRAMENTO DA INSTRUÇÃO - 10ª VARA DO
TRABALHO DE GOIÂNIA**

Sem magistrado

ORDINÁRIO

Qtd	Prazo Médio
1.150	201,58

Nr. Processo	Ajuiz.	nc. Instruçã	Prazo
RTOOrd - 0011716-46.2015.5.18.0010	19/10/15	12/02/16	116
RTOOrd - 0011720-83.2015.5.18.0010	20/10/15	22/02/16	125
RTOOrd - 0011722-53.2015.5.18.0010	20/10/15	22/02/16	125
RTOOrd - 0011723-04.2016.5.18.0010	26/09/16	08/11/16	43
RTOOrd - 0011723-38.2015.5.18.0010	20/10/15	17/02/16	120
RTOOrd - 0011725-08.2015.5.18.0010	20/10/15	02/05/16	195
RTOOrd - 0011726-90.2015.5.18.0010	20/10/15	28/07/16	282
RTOOrd - 0011727-41.2016.5.18.0010	27/09/16	08/11/16	42
RTOOrd - 0011727-75.2015.5.18.0010	20/10/15	25/04/16	188
RTOOrd - 0011730-09.2015.5.18.0017	13/10/15	31/05/16	231
RTOOrd - 0011731-15.2015.5.18.0010	21/10/15	09/08/16	293
RTOOrd - 0011734-67.2015.5.18.0010	21/10/15	23/02/16	125
RTOOrd - 0011735-18.2016.5.18.0010	28/09/16	28/11/16	61
RTOOrd - 0011736-37.2015.5.18.0010	21/10/15	16/11/16	392
RTOOrd - 0011738-07.2015.5.18.0010	22/10/15	24/02/16	125
RTOOrd - 0011738-70.2016.5.18.0010	28/09/16	10/11/16	43
RTOOrd - 0011739-89.2015.5.18.0010	22/10/15	15/04/16	176
RTOOrd - 0011741-59.2015.5.18.0010	22/10/15	06/09/16	320
RTOOrd - 0011742-10.2016.5.18.0010	29/09/16	10/11/16	42
RTOOrd - 0011742-44.2015.5.18.0010	22/10/15	25/02/16	126
RTOOrd - 0011744-14.2015.5.18.0010	22/10/15	19/10/16	363
RTOOrd - 0011746-81.2015.5.18.0010	22/10/15	21/10/16	365
RTOOrd - 0011747-66.2015.5.18.0010	22/10/15	16/11/16	391
RTOOrd - 0011751-06.2015.5.18.0010	23/10/15	29/02/16	129
RTOOrd - 0011754-58.2015.5.18.0010	23/10/15	29/02/16	129

Legenda:

Ajuiz. Data do Ajuizamento;

Enc. da Instrução: Data da conclusão para proferir sentença;

Prazo: Quantidade de dias decorridos do ajuizamento até o encerramento da instrução.



PRAZO MÉDIO ENTRE O AJUIZAMENTO E O ENCERRAMENTO DA INSTRUÇÃO - 10ª VARA DO TRABALHO DE GOIÂNIA

Sem magistrado

ORDINÁRIO

Qtd	Prazo Médio
1.150	201,58

Nr. Processo	Ajuiz.	nc. Instruçã	Prazo
RTOOrd - 0011761-50.2015.5.18.0010	26/10/15	01/03/16	127
RTOOrd - 0011764-05.2015.5.18.0010	26/10/15	10/10/16	350
RTOOrd - 0011766-72.2015.5.18.0010	27/10/15	16/03/16	141
RTOOrd - 0011769-27.2015.5.18.0010	27/10/15	22/08/16	300
RTOOrd - 0011770-12.2015.5.18.0010	27/10/15	20/04/16	176
RTOOrd - 0011771-70.2015.5.18.0018	26/10/15	27/07/16	275
RTOOrd - 0011771-94.2015.5.18.0010	27/10/15	01/03/16	126
RTOOrd - 0011772-79.2015.5.18.0010	27/10/15	05/12/16	405
RTOOrd - 0011773-64.2015.5.18.0010	28/10/15	20/04/16	175
RTOOrd - 0011773-98.2014.5.18.0010	27/10/14	10/02/16	471
RTOOrd - 0011775-34.2015.5.18.0010	28/10/15	16/02/16	111
RTOOrd - 0011776-19.2015.5.18.0010	28/10/15	11/10/16	349
RTOOrd - 0011777-67.2016.5.18.0010	04/10/16	20/10/16	16
RTOOrd - 0011780-22.2016.5.18.0010	04/10/16	17/11/16	44
RTOOrd - 0011781-41.2015.5.18.0010	29/10/15	10/08/16	286
RTOOrd - 0011784-93.2015.5.18.0010	29/10/15	17/08/16	293
RTOOrd - 0011786-97.2014.5.18.0010	29/10/14	25/10/16	727
RTOOrd - 0011787-48.2015.5.18.0010	03/11/15	16/03/16	134
RTOOrd - 0011790-03.2015.5.18.0010	03/11/15	22/02/16	111
RTOOrd - 0011792-70.2015.5.18.0010	03/11/15	18/08/16	289
RTOOrd - 0011794-06.2016.5.18.0010	06/10/16	22/11/16	47
RTOOrd - 0011795-25.2015.5.18.0010	04/11/15	25/08/16	295
RTOOrd - 0011796-10.2015.5.18.0010	04/11/15	18/11/16	380
RTOOrd - 0011796-73.2016.5.18.0010	06/10/16	29/11/16	54
RTOOrd - 0011798-43.2016.5.18.0010	07/10/16	23/11/16	47

Legenda:

Ajuiz. Data do Ajuizamento;

Enc. da Instrução: Data da conclusão para proferir sentença;

Prazo: Quantidade de dias decorridos do ajuizamento até o encerramento da instrução.



PRAZO MÉDIO ENTRE O AJUIZAMENTO E O ENCERRAMENTO DA INSTRUÇÃO - 10ª VARA DO TRABALHO DE GOIÂNIA

Sem magistrado

ORDINÁRIO

Qtd	Prazo Médio
1.150	201,58

Nr. Processo	Ajuiz.	nc. Instruçã	Prazo
RTOOrd - 0011803-02.2015.5.18.0010	04/11/15	08/09/16	309
RTOOrd - 0011803-65.2016.5.18.0010	07/10/16	22/11/16	46
RTOOrd - 0011804-84.2015.5.18.0010	04/11/15	29/08/16	299
RTOOrd - 0011806-54.2015.5.18.0010	04/11/15	07/03/16	124
RTOOrd - 0011810-91.2015.5.18.0010	05/11/15	02/03/16	118
RTOOrd - 0011813-46.2015.5.18.0010	06/11/15	09/08/16	277
RTOOrd - 0011814-31.2015.5.18.0010	06/11/15	31/03/16	146
RTOOrd - 0011814-94.2016.5.18.0010	10/10/16	07/12/16	58
RTOOrd - 0011818-05.2014.5.18.0010	02/11/14	27/01/16	451
RTOOrd - 0011818-68.2015.5.18.0010	06/11/15	20/04/16	166
RTOOrd - 0011819-53.2015.5.18.0010	06/11/15	07/03/16	122
RTOOrd - 0011822-08.2015.5.18.0010	09/11/15	25/10/16	351
RTOOrd - 0011826-45.2015.5.18.0010	09/11/15	09/03/16	121
RTOOrd - 0011828-15.2015.5.18.0010	10/11/15	20/01/16	71
RTOOrd - 0011829-28.2014.5.18.0012	28/11/14	21/01/16	419
RTOOrd - 0011829-97.2015.5.18.0010	10/11/15	09/08/16	273
RTOOrd - 0011830-82.2015.5.18.0010	10/11/15	03/05/16	175
RTOOrd - 0011831-67.2015.5.18.0010	10/11/15	23/09/16	318
RTOOrd - 0011831-88.2015.5.18.0003	04/12/15	23/11/16	355
RTOOrd - 0011832-52.2015.5.18.0010	10/11/15	09/03/16	120
RTOOrd - 0011834-40.2015.5.18.0004	15/10/15	22/03/16	159
RTOOrd - 0011835-07.2015.5.18.0010	10/11/15	30/05/16	202
RTOOrd - 0011835-70.2016.5.18.0010	14/10/16	24/11/16	41
RTOOrd - 0011837-74.2015.5.18.0010	10/11/15	09/03/16	120
RTOOrd - 0011839-44.2015.5.18.0010	11/11/15	10/03/16	120

Legenda:

Ajuiz. Data do Ajuizamento;

Enc. da Instrução: Data da conclusão para proferir sentença;

Prazo: Quantidade de dias decorridos do ajuizamento até o encerramento da instrução.



PRAZO MÉDIO ENTRE O AJUIZAMENTO E O ENCERRAMENTO DA INSTRUÇÃO - 10ª VARA DO TRABALHO DE GOIÂNIA

Sem magistrado

ORDINÁRIO

Qtd	Prazo Médio
1.150	201,58

Nr. Processo	Ajuiz.	nc. Instruçã	Prazo
RTOOrd - 0011840-29.2015.5.18.0010	11/11/15	10/03/16	120
RTOOrd - 0011841-77.2016.5.18.0010	14/10/16	29/11/16	46
RTOOrd - 0011842-84.2015.5.18.0014	28/10/15	25/01/16	89
RTOOrd - 0011842-96.2015.5.18.0010	11/11/15	10/03/16	120
RTOOrd - 0011848-82.2015.5.18.0017	13/11/15	18/03/16	126
RTOOrd - 0011853-91.2016.5.18.0010	17/10/16	25/11/16	39
RTOOrd - 0011854-13.2015.5.18.0010	13/11/15	04/02/16	83
RTOOrd - 0011854-76.2016.5.18.0010	17/10/16	05/12/16	49
RTOOrd - 0011856-46.2016.5.18.0010	17/10/16	29/11/16	43
RTOOrd - 0011857-65.2015.5.18.0010	13/11/15	01/09/16	293
RTOOrd - 0011859-35.2015.5.18.0010	14/11/15	02/11/16	354
RTOOrd - 0011862-87.2015.5.18.0010	16/11/15	31/08/16	289
RTOOrd - 0011865-08.2016.5.18.0010	18/10/16	29/11/16	42
RTOOrd - 0011868-94.2015.5.18.0010	17/11/15	14/03/16	118
RTOOrd - 0011869-79.2015.5.18.0010	17/11/15	22/11/16	371
RTOOrd - 0011869-85.2015.5.18.0008	03/11/15	07/07/16	247
RTOOrd - 0011871-15.2016.5.18.0010	19/10/16	30/11/16	42
RTOOrd - 0011871-83.2014.5.18.0010	11/11/14	26/02/16	472
RTOOrd - 0011872-97.2016.5.18.0010	19/10/16	30/11/16	42
RTOOrd - 0011873-19.2015.5.18.0010	17/11/15	07/12/16	386
RTOOrd - 0011875-86.2015.5.18.0010	18/11/15	16/03/16	119
RTOOrd - 0011876-71.2015.5.18.0010	18/11/15	03/03/16	106
RTOOrd - 0011878-41.2015.5.18.0010	18/11/15	22/09/16	309
RTOOrd - 0011880-45.2014.5.18.0010	12/11/14	02/02/16	447
RTOOrd - 0011881-93.2015.5.18.0010	19/11/15	16/03/16	118

Legenda:

Ajuiz. Data do Ajuizamento;

Enc. da Instrução: Data da conclusão para proferir sentença;

Prazo: Quantidade de dias decorridos do ajuizamento até o encerramento da instrução.



PRAZO MÉDIO ENTRE O AJUIZAMENTO E O ENCERRAMENTO DA INSTRUÇÃO - 10ª VARA DO TRABALHO DE GOIÂNIA

Sem magistrado

ORDINÁRIO

Qtd	Prazo Médio
1.150	201,58

Nr. Processo	Ajuiz.	nc. Instruçã	Prazo
RTOOrd - 0011885-33.2015.5.18.0010	19/11/15	16/03/16	118
RTOOrd - 0011889-70.2015.5.18.0010	19/11/15	14/07/16	238
RTOOrd - 0011892-25.2015.5.18.0010	20/11/15	06/09/16	291
RTOOrd - 0011896-96.2014.5.18.0010	14/11/14	04/02/16	447
RTOOrd - 0011897-47.2015.5.18.0010	21/11/15	10/08/16	263
RTOOrd - 0011900-02.2015.5.18.0010	23/11/15	02/09/16	284
RTOOrd - 0011901-84.2015.5.18.0010	23/11/15	06/09/16	288
RTOOrd - 0011902-69.2015.5.18.0010	23/11/15	04/04/16	133
RTOOrd - 0011904-39.2015.5.18.0010	23/11/15	25/10/16	337
RTOOrd - 0011907-91.2015.5.18.0010	24/11/15	15/12/16	387
RTOOrd - 0011917-53.2015.5.18.0005	12/11/15	18/10/16	341
RTOOrd - 0011919-08.2015.5.18.0010	25/11/15	28/04/16	155
RTOOrd - 0011921-41.2016.5.18.0010	26/10/16	05/12/16	40
RTOOrd - 0011924-30.2015.5.18.0010	26/11/15	28/11/16	368
RTOOrd - 0011929-52.2015.5.18.0010	27/11/15	08/06/16	194
RTOOrd - 0011930-37.2015.5.18.0010	27/11/15	28/03/16	122
RTOOrd - 0011932-70.2016.5.18.0010	27/10/16	05/12/16	39
RTOOrd - 0011936-44.2015.5.18.0010	30/11/15	11/02/16	73
RTOOrd - 0011938-14.2015.5.18.0010	01/12/15	29/03/16	119
RTOOrd - 0011942-51.2015.5.18.0010	01/12/15	15/09/16	289
RTOOrd - 0011943-02.2016.5.18.0010	29/10/16	06/12/16	38
RTOOrd - 0011945-69.2016.5.18.0010	30/10/16	29/11/16	30
RTOOrd - 0011946-54.2016.5.18.0010	31/10/16	11/11/16	11
RTOOrd - 0011948-58.2015.5.18.0010	02/12/15	03/03/16	92
RTOOrd - 0011951-76.2016.5.18.0010	31/10/16	07/12/16	37

Legenda:

Ajuiz. Data do Ajuizamento;

Enc. da Instrução: Data da conclusão para proferir sentença;

Prazo: Quantidade de dias decorridos do ajuizamento até o encerramento da instrução.



PRAZO MÉDIO ENTRE O AJUIZAMENTO E O ENCERRAMENTO DA INSTRUÇÃO - 10ª VARA DO TRABALHO DE GOIÂNIA

Sem magistrado

ORDINÁRIO

Qtd	Prazo Médio
1.150	201,58

Nr. Processo	Ajuiz.	nc. Instruçã	Prazo
RTOOrd - 0011955-50.2015.5.18.0010	02/12/15	23/09/16	296
RTOOrd - 0011961-57.2015.5.18.0010	03/12/15	21/03/16	109
RTOOrd - 0011962-42.2015.5.18.0010	04/12/15	22/02/16	80
RTOOrd - 0011963-27.2015.5.18.0010	04/12/15	28/03/16	115
RTOOrd - 0011966-79.2015.5.18.0010	04/12/15	31/03/16	118
RTOOrd - 0011967-64.2015.5.18.0010	04/12/15	31/03/16	118
RTOOrd - 0011968-49.2015.5.18.0010	04/12/15	13/12/16	375
RTOOrd - 0011980-60.2015.5.18.0011	31/03/16	28/10/16	211
RTOOrd - 0011982-33.2015.5.18.0010	08/12/15	20/09/16	287
RTOOrd - 0011985-85.2015.5.18.0010	08/12/15	11/01/16	34
RTOOrd - 0011990-10.2015.5.18.0010	09/12/15	16/12/16	373
RTOOrd - 0011997-02.2015.5.18.0010	10/12/15	04/05/16	146
RTOOrd - 0011999-69.2015.5.18.0010	10/12/15	04/04/16	116
RTOOrd - 0012001-05.2016.5.18.0010	08/11/16	05/12/16	27
RTOOrd - 0012001-39.2015.5.18.0010	10/12/15	05/04/16	117
RTOOrd - 0012002-24.2015.5.18.0010	10/12/15	04/04/16	116
RTOOrd - 0012007-34.2015.5.18.0014	01/12/15	03/06/16	185
RTOOrd - 0012008-94.2016.5.18.0010	09/11/16	29/12/16	50
RTOOrd - 0012010-98.2015.5.18.0010	14/12/15	06/04/16	114
RTOOrd - 0012014-38.2015.5.18.0010	14/12/15	07/01/16	24
RTOOrd - 0012016-71.2016.5.18.0010	10/11/16	29/11/16	19
RTOOrd - 0012017-90.2015.5.18.0010	14/12/15	11/01/16	28
RTOOrd - 0012021-45.2015.5.18.0005	27/11/15	24/08/16	271
RTOOrd - 0012027-03.2016.5.18.0010	11/11/16	21/11/16	10
RTOOrd - 0012028-22.2015.5.18.0010	16/12/15	07/04/16	113

Legenda:

Ajuiz. Data do Ajuizamento;

Enc. da Instrução: Data da conclusão para proferir sentença;

Prazo: Quantidade de dias decorridos do ajuizamento até o encerramento da instrução.



**PRAZO MÉDIO ENTRE O AJUIZAMENTO E O
ENCERRAMENTO DA INSTRUÇÃO - 10ª VARA DO
TRABALHO DE GOIÂNIA**

Sem magistrado

ORDINÁRIO

Qtd	Prazo Médio
1.150	201,58

Nr. Processo	Ajuiz.	nc. Instruçã	Prazo
RTOOrd - 0012031-74.2015.5.18.0010	16/12/15	03/10/16	292
RTOOrd - 0012032-68.2015.5.18.0007	17/12/15	11/04/16	116
RTOOrd - 0012033-10.2016.5.18.0010	16/11/16	05/12/16	19
RTOOrd - 0012033-44.2015.5.18.0010	16/12/15	21/07/16	218
RTOOrd - 0012035-14.2015.5.18.0010	17/12/15	04/03/16	78
RTOOrd - 0012036-96.2015.5.18.0010	17/12/15	16/05/16	151
RTOOrd - 0012043-88.2015.5.18.0010	18/12/15	15/06/16	180
RTOOrd - 0012045-58.2015.5.18.0010	18/12/15	08/06/16	173
RTOOrd - 0012047-28.2015.5.18.0010	18/12/15	06/05/16	140
RTOOrd - 0012049-95.2015.5.18.0010	18/12/15	12/04/16	116
RTOOrd - 0012052-50.2015.5.18.0010	21/12/15	11/04/16	112
RTOOrd - 0012054-20.2015.5.18.0010	21/12/15	18/10/16	302
RTOOrd - 0012056-87.2015.5.18.0010	21/12/15	12/04/16	113
RTOOrd - 0012057-09.2014.5.18.0010	15/12/14	20/05/16	522
RTOOrd - 0012058-57.2015.5.18.0010	22/12/15	06/06/16	167
RTOOrd - 0012062-94.2015.5.18.0010	23/12/15	10/08/16	231
RTOOrd - 0012063-45.2016.5.18.0010	18/11/16	29/12/16	41
RTOOrd - 0012064-30.2016.5.18.0010	19/11/16	29/12/16	40
RTOOrd - 0012067-19.2015.5.18.0010	30/12/15	14/04/16	106
RTOOrd - 0012069-86.2015.5.18.0010	30/12/15	14/04/16	106
RTOOrd - 0012070-71.2015.5.18.0010	31/12/15	11/10/16	285
RTOOrd - 0012103-95.2014.5.18.0010	28/12/14	15/04/16	474
RTOOrd - 0012106-50.2014.5.18.0010	30/12/14	26/01/16	392
RTOOrd - 0012108-04.2015.5.18.0004	21/01/16	09/08/16	201
RTOOrd - 0012127-55.2016.5.18.0010	29/11/16	06/12/16	7

Legenda:

Ajuiz. Data do Ajuizamento;

Enc. da Instrução: Data da conclusão para proferir sentença;

Prazo: Quantidade de dias decorridos do ajuizamento até o encerramento da instrução.



**PRAZO MÉDIO ENTRE O AJUIZAMENTO E O
ENCERRAMENTO DA INSTRUÇÃO - 10ª VARA DO
TRABALHO DE GOIÂNIA**

Sem magistrado

ORDINÁRIO

Qtd	Prazo Médio
1.150	201,58

Nr. Processo	Ajuiz.	nc. Instruçã	Prazo
RTOOrd - 0012135-32.2016.5.18.0010	01/12/16	13/12/16	12
RTOOrd - 0012181-21.2016.5.18.0010	07/12/16	29/12/16	22
RTOOrd - 0017200-23.2007.5.18.0010	24/01/07	18/10/16	3.555

Legenda:

Ajuiz. Data do Ajuizamento;

Enc. da Instrução: Data da conclusão para proferir sentença;

Prazo: Quantidade de dias decorridos do ajuizamento até o encerramento da instrução.