

Conceituação

Tema	Prazos Processuais
Relatórios	Evolução Histórica Comparativo por VT Comparativo por Grupo Por Grupo Por VT Por Processo Por Magistrado
Resumo	Apresenta o prazo médio desde o ajuizamento da ação até o encerramento da instrução.
Descrição	O prazo médio é obtido calculando-se a quantidade de dias decorridos desde o ajuizamento até o encerramento da instrução. Os dados são extraídos baseando-se nos itens do e-Gestão: 267 e 90267 - Do ajuizamento da ação até o encerramento da instrução na fase de conhecimento – rito sumaríssimo; 268 e 90268 – Do ajuizamento da ação até o encerramento da instrução na fase de conhecimento – exceto rito sumaríssimo (ordinário)
Origem da informação	e-Gestão
Critérios e transformações	Coletado do e-Gestão, consolidado, otimizado e classificado para análise.
Análises possíveis	Prazo médio entre o ajuizamento da ação e o encerramento da instrução, detalhado de forma Geral, Por grupo, por VT, Por Processo e Por Magistrado.



EVOLUÇÃO HISTÓRICA DOS PRAZOS PROCESSUAIS ENTRE O AJUIZAMENTO E O ENCERRAMENTO DA INSTRUÇÃO - 2ª VARA DO TRABALHO DE RIO VERDE

Data do encerramento da instrução entre 1/1/2016 e 31/12/2016 23:59:59

Rito	Qtd	Prazo Médio
ORDINÁRIO	1.551	357,2
SUMARÍSSIMO	826	149,13
Total/Média	2.377	284,87

Percentual de Processos por Rito

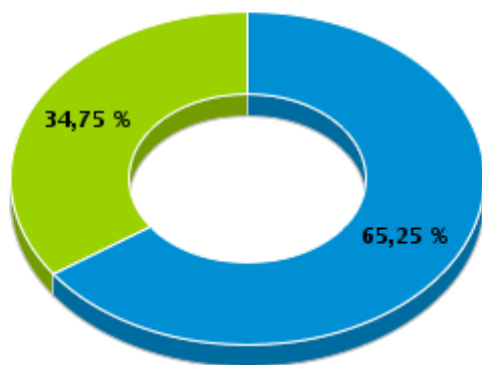

Rito

■ ORDINÁRIO ■ SUMARÍSSIMO

Prazo Médio por Rito

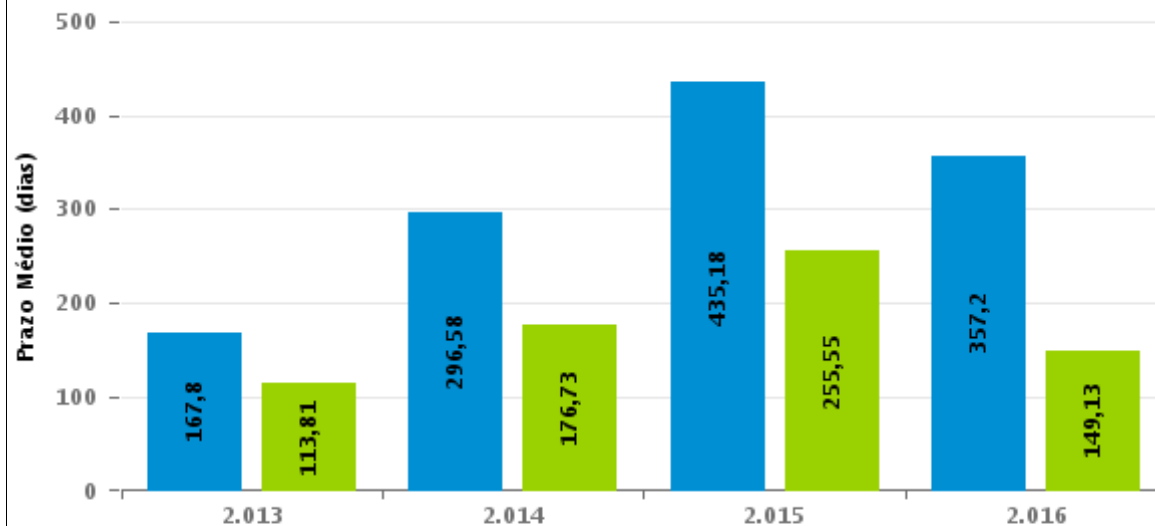

Para este exercício foram computados os processos até o mês de Dezembro/2016

Rito

■ ORDINÁRIO ■ SUMARÍSSIMO



COMPARATIVO DO PRAZO MÉDIO ENTRE O AJUIZAMENTO E O ENCERRAMENTO DA INSTRUÇÃO - 2ª VARA DO TRABALHO DE RIO VERDE

Data do encerramento da instrução entre 1/1/2016 e 31/12/2016 23:59:59

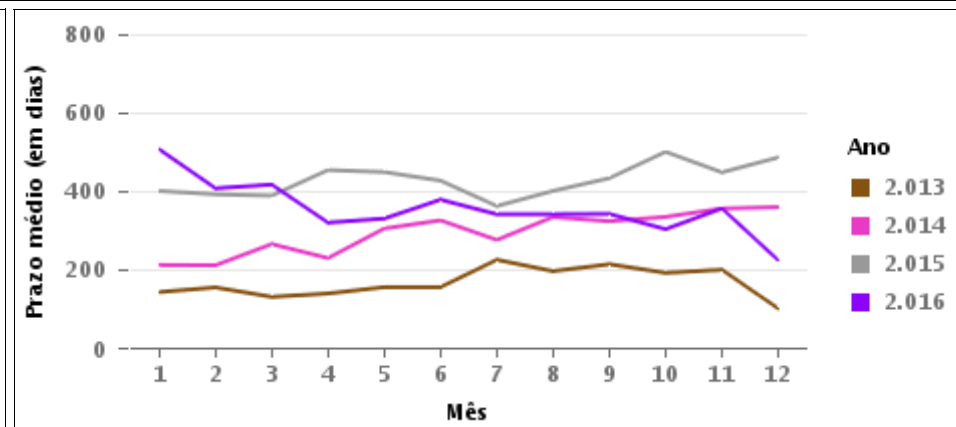
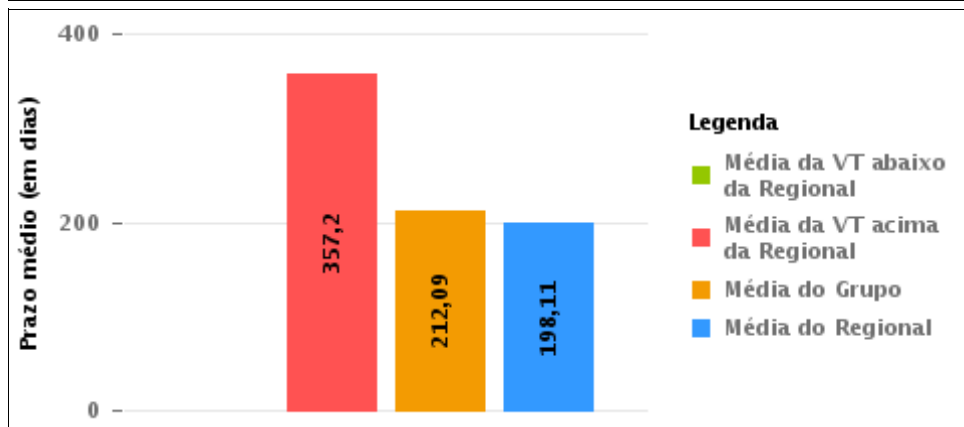
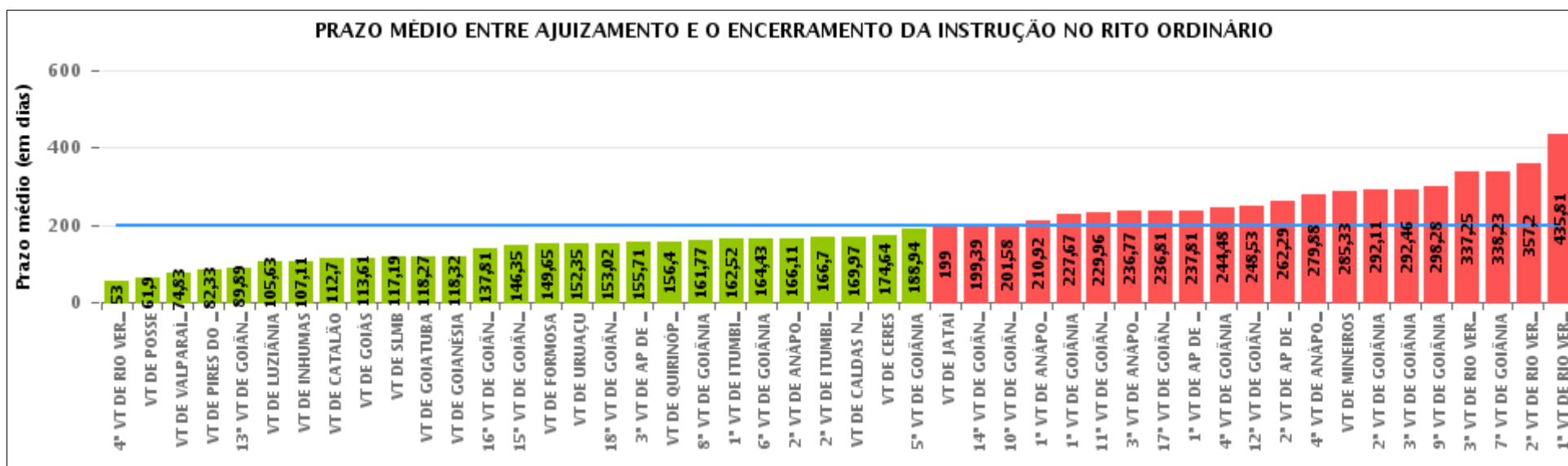

COMPARATIVO DO PRAZO MÉDIO ENTRE O AJUIZAMENTO E O ENCERRAMENTO DA INSTRUÇÃO ENTRE AS VARAS DO GRUPO

Data do encerramento da instrução entre 1/1/2016 e 31/12/2016 23:59:59

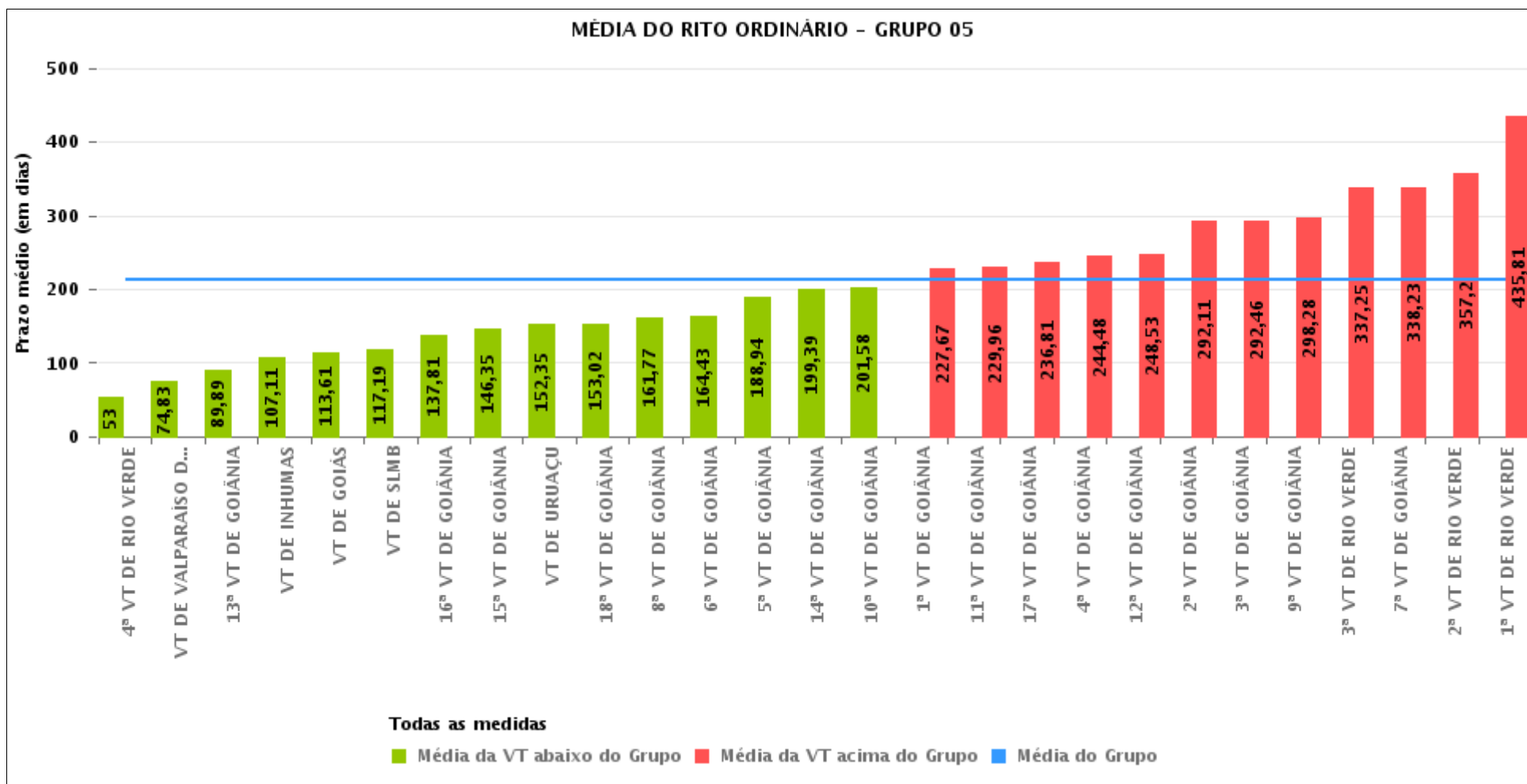



PRAZO MÉDIO ENTRE O AJUIZAMENTO E O ENCERRAMENTO DA INSTRUÇÃO POR GRUPO

Data do encerramento da instrução entre 1/1/2016 e 31/12/2016 23:59:59

Rito	Grupo	Qtd. Processos	Prazo Médio (dias)	Ranking
ORDINÁRIO	GRUPO 01	415	61,9	1°
	GRUPO 02	963	127,7	2°
	GRUPO 04	9.504	152,33	3°
	GRUPO 06	4.066	198,93	4°
	GRUPO 03	6.102	206,98	5°
	GRUPO 05	35.930	212,09	6°

<p>Legenda:</p> <p># Grupo 01 – Até 750 VT de Posse</p> <p># Grupo 02 – De 751 a 1000 VT de Formosa VT de Pires do Rio</p> <p># Grupo 03 – De 1001 a 1500 VT de Ceres 1ª VT de Anápolis 2ª VT de Anápolis 3ª VT de Anápolis 4ª VT de Anápolis VT de Caldas Novas</p>	<p># Grupo 04 – De 1501 a 2000 VT de Catalão VT de Goiatuba 1ª VT de Itumbiara 2ª VT de Itumbiara VT de Jataí VT de Luziânia VT de Mineiros VT de Quirinópolis</p> <p># Grupo 05 – De 2001 a 2500 1ª VT de Goiânia 2ª VT de Goiânia 3ª VT de Goiânia 4ª VT de Goiânia 5ª VT de Goiânia 6ª VT de Goiânia 7ª VT de Goiânia</p>	<p>8ª VT de Goiânia 9ª VT de Goiânia 10ª VT de Goiânia 11ª VT de Goiânia 12ª VT de Goiânia 13ª VT de Goiânia 14ª VT de Goiânia 15ª VT de Goiânia 16ª VT de Goiânia 17ª VT de Goiânia 18ª VT de Goiânia VT de Goiás VT de Inhumas 1ª VT de Rio Verde 2ª VT de Rio Verde 3ª VT de Rio Verde 4ª VT de Rio Verde VT de Uruaçu VT de São Luis de Montes Belos VT de Valparaíso de Goiás</p>	<p>#Grupo 06 – A partir de 2500 1ª VT de Aparecida de Goiânia 2ª VT de Aparecida de Goiânia 3ª VT de Aparecida de Goiânia VT de Goianésia</p>
--	--	--	---



PRAZO MÉDIO ENTRE O AJUIZAMENTO E O ENCERRAMENTO DA INSTRUÇÃO DE TODAS AS VARAS DO TRABALHO

Data do encerramento da instrução entre 1/1/2016 e 31/12/2016 23:59:59

ORDINÁRIO

Qtd. Processos	Prazo Médio (dias)
56.980	198,11

Vara do Trabalho	Qtd Processos	Prazo Médio	Ranking
4ª VARA DO TRABALHO DE RIO VERDE	1.193	53	1º
VARA DO TRABALHO DE POSSE	415	61,9	2º
VARA DO TRABALHO DE VALPARAÍSO DE GOIÁS	1.325	74,83	3º
VARA DO TRABALHO DE PIRES DO RIO	314	82,33	4º
13ª VARA DO TRABALHO DE GOIÂNIA	1.266	89,89	5º
VARA DO TRABALHO DE LUZIÂNIA	1.483	105,63	6º
VARA DO TRABALHO DE INHUMAS	1.749	107,11	7º
VARA DO TRABALHO DE CATALÃO	1.297	112,7	8º
VARA DO TRABALHO DE GOIÁS	881	113,61	9º
VARA DO TRABALHO DE SÃO LUIS DE MONTES BELOS	1.071	117,19	10º
VARA DO TRABALHO DE GOIATUBA	1.707	118,27	11º
VARA DO TRABALHO DE GOIANÉSIA	948	118,32	12º
16ª VARA DO TRABALHO DE GOIÂNIA	1.472	137,81	13º
15ª VARA DO TRABALHO DE GOIÂNIA	1.416	146,35	14º
VARA DO TRABALHO DE FORMOSA	649	149,65	15º
VARA DO TRABALHO DE URUAÇU	1.653	152,35	16º
18ª VARA DO TRABALHO DE GOIÂNIA	1.331	153,02	17º
3ª VARA DO TRABALHO DE APARECIDA DE GOIÂNIA	864	155,71	18º
VARA DO TRABALHO DE QUIRINÓPOLIS	1.403	156,4	19º
8ª VARA DO TRABALHO DE GOIÂNIA	1.232	161,77	20º
1ª VARA DO TRABALHO DE ITUMBIARA	1.003	162,52	21º
6ª VARA DO TRABALHO DE GOIÂNIA	1.222	164,43	22º
2ª VARA DO TRABALHO DE ANÁPOLIS	1.398	166,11	23º
2ª VARA DO TRABALHO DE ITUMBIARA	1.008	166,7	24º
VARA DO TRABALHO DE CALDAS NOVAS	811	169,97	25º
VARA DO TRABALHO DE CERES	701	174,64	26º



PRAZO MÉDIO ENTRE O AJUIZAMENTO E O ENCERRAMENTO DA INSTRUÇÃO DE TODAS AS VARAS DO TRABALHO

ORDINÁRIO

Qtd. Processos	Prazo Médio (dias)
56.980	198,11

Vara do Trabalho	Qtd Processos	Prazo Médio	Ranking
5ª VARA DO TRABALHO DE GOIÂNIA	1.288	188,94	27°
VARA DO TRABALHO DE JATAÍ	751	199	28°
14ª VARA DO TRABALHO DE GOIÂNIA	1.577	199,39	29°
10ª VARA DO TRABALHO DE GOIÂNIA	1.175	201,58	30°
1ª VARA DO TRABALHO DE ANÁPOLIS	1.207	210,92	31°
1ª VARA DO TRABALHO DE GOIÂNIA	1.256	227,67	32°
11ª VARA DO TRABALHO DE GOIÂNIA	1.090	229,96	33°
3ª VARA DO TRABALHO DE ANÁPOLIS	920	236,77	34°
17ª VARA DO TRABALHO DE GOIÂNIA	1.131	236,81	35°
1ª VARA DO TRABALHO DE APARECIDA DE GOIÂNIA	1.187	237,81	36°
4ª VARA DO TRABALHO DE GOIÂNIA	1.222	244,48	37°
12ª VARA DO TRABALHO DE GOIÂNIA	1.503	248,53	38°
2ª VARA DO TRABALHO DE APARECIDA DE GOIÂNIA	1.067	262,29	39°
4ª VARA DO TRABALHO DE ANÁPOLIS	1.065	279,88	40°
VARA DO TRABALHO DE MINEIROS	852	285,33	41°
2ª VARA DO TRABALHO DE GOIÂNIA	1.076	292,11	42°
3ª VARA DO TRABALHO DE GOIÂNIA	1.148	292,46	43°
9ª VARA DO TRABALHO DE GOIÂNIA	1.392	298,28	44°
3ª VARA DO TRABALHO DE RIO VERDE	1.568	337,25	45°
7ª VARA DO TRABALHO DE GOIÂNIA	1.264	338,23	46°
2ª VARA DO TRABALHO DE RIO VERDE	1.552	357,2	47°
1ª VARA DO TRABALHO DE RIO VERDE	1.877	435,81	48°



PRAZO MÉDIO ENTRE O AJUIZAMENTO E O ENCERRAMENTO DA INSTRUÇÃO - 2ª VARA DO TRABALHO DE RIO VERDE

Data do encerramento da instrução entre 1/1/2016 e 31/12/2016 23:59:59

2ª VARA DO TRABALHO DE RIO VERDE

ORDINÁRIO

Qtd	Prazo Médio
1.505	357,2

Nr. Processo	Ajuiz.	nc. Instruçã	Prazo
ACC - 0010237-96.2016.5.18.0102	25/02/16	10/10/16	228
ACC - 0010729-59.2014.5.18.0102	19/04/14	21/07/16	824
ACC - 0010729-59.2014.5.18.0102	19/04/14	09/08/16	843
ACC - 0010977-88.2015.5.18.0102	16/07/15	29/04/16	288
ACC - 0011650-81.2015.5.18.0102	11/12/15	10/11/16	335
ACP - 0010075-43.2012.5.18.0102	10/12/12	10/11/16	1.431
ACP - 0010335-52.2014.5.18.0102	17/02/14	10/11/16	997
ACP - 0010948-38.2015.5.18.0102	07/07/15	14/12/16	526
ACP - 0011667-83.2016.5.18.0102	21/11/16	07/12/16	16
Caulnom - 0010440-58.2016.5.18.0102	04/04/16	23/06/16	80
Caulnom - 0010608-31.2014.5.18.0102	01/04/14	21/01/16	660
ConPag - 0010134-89.2016.5.18.0102	02/02/16	30/05/16	118
ConPag - 0010200-69.2016.5.18.0102	18/02/16	20/04/16	62
ConPag - 0010276-93.2016.5.18.0102	03/03/16	12/07/16	131
ConPag - 0010332-29.2016.5.18.0102	16/03/16	30/06/16	106
ConPag - 0010371-26.2016.5.18.0102	22/03/16	09/05/16	48
ConPag - 0010541-29.2015.5.18.0103	08/09/15	02/03/16	176
ConPag - 0010752-34.2016.5.18.0102	03/06/16	22/07/16	49
ConPag - 0010753-19.2016.5.18.0102	03/06/16	22/07/16	49
ConPag - 0010754-04.2016.5.18.0102	03/06/16	22/07/16	49
ConPag - 0010782-69.2016.5.18.0102	08/06/16	14/06/16	6

Legenda:

Ajuiz. Data do Ajuizamento;

Enc. da Instrução: Data da conclusão para proferir sentença;

Prazo: Quantidade de dias decorridos do ajuizamento até o encerramento da instrução.



**PRAZO MÉDIO ENTRE O AJUIZAMENTO E O
ENCERRAMENTO DA INSTRUÇÃO - 2ª VARA DO
TRABALHO DE RIO VERDE**

**2ª VARA DO TRABALHO DE RIO
VERDE**

ORDINÁRIO

Qtd	Prazo Médio
1.505	357,2

Nr. Processo	Ajuiz.	nc. Instruçã	Prazo
ConPag - 0010848-83.2015.5.18.0102	17/06/15	16/05/16	334
ConPag - 0010938-57.2016.5.18.0102	04/07/16	25/07/16	21
ConPag - 0010941-12.2016.5.18.0102	04/07/16	26/08/16	53
ConPag - 0010942-94.2016.5.18.0102	04/07/16	04/08/16	31
ConPag - 0010951-56.2016.5.18.0102	05/07/16	14/09/16	71
ConPag - 0011016-85.2015.5.18.0102	27/07/15	05/05/16	283
ConPag - 0011033-24.2015.5.18.0102	30/07/15	04/04/16	249
ConPag - 0011116-37.2015.5.18.0103	17/11/15	02/05/16	167
ConPag - 0011134-61.2015.5.18.0102	20/08/15	02/05/16	256
ConPag - 0011243-41.2016.5.18.0102	02/09/16	26/09/16	24
ConPag - 0011279-83.2016.5.18.0102	09/09/16	29/09/16	20
ConPag - 0011359-81.2015.5.18.0102	09/10/15	30/03/16	173
ConPag - 0011377-05.2015.5.18.0102	13/10/15	06/04/16	176
ConPag - 0011378-53.2016.5.18.0102	29/09/16	24/10/16	25
ConPag - 0011417-84.2015.5.18.0102	22/10/15	12/04/16	173
ConPag - 0011516-54.2015.5.18.0102	12/11/15	02/08/16	264
ConPag - 0011618-76.2015.5.18.0102	04/12/15	30/11/16	362
ConPag - 0011805-21.2014.5.18.0102	27/10/14	08/08/16	651
ET - 0011589-26.2015.5.18.0102	29/11/15	01/04/16	124
ET - 0011814-77.2014.5.18.0103	11/11/14	19/01/16	434
Exibic - 0011404-85.2015.5.18.0102	19/10/15	06/07/16	261
MS - 0011353-40.2016.5.18.0102	24/09/16	26/10/16	32
MS - 0011373-31.2016.5.18.0102	28/09/16	08/11/16	41
MS - 0011384-60.2016.5.18.0102	30/09/16	17/10/16	17

Legenda:

Ajuiz. Data do Ajuizamento;

Enc. da Instrução: Data da conclusão para proferir sentença;

Prazo: Quantidade de dias decorridos do ajuizamento até o encerramento da instrução.



**PRAZO MÉDIO ENTRE O AJUIZAMENTO E O
ENCERRAMENTO DA INSTRUÇÃO - 2ª VARA DO
TRABALHO DE RIO VERDE**

**2ª VARA DO TRABALHO DE RIO
VERDE**

ORDINÁRIO

Qtd	Prazo Médio
1.505	357,2

Nr. Processo	Ajuiz.	nc. Instruçã	Prazo
MS - 0011405-36.2016.5.18.0102	03/10/16	13/12/16	71
Pet - 0010555-79.2016.5.18.0102	26/04/16	05/05/16	9
Pet - 0010635-43.2016.5.18.0102	10/05/16	17/05/16	7
Pet - 0010673-55.2016.5.18.0102	18/05/16	23/05/16	5
Pet - 0011343-93.2016.5.18.0102	22/09/16	03/10/16	11
Pet - 0011593-63.2015.5.18.0102	30/11/15	06/04/16	128
RTAlç - 0010016-16.2016.5.18.0102	07/01/16	11/05/16	125
RTAlç - 0010023-08.2016.5.18.0102	11/01/16	12/05/16	122
RTAlç - 0010026-60.2016.5.18.0102	12/01/16	04/02/16	23
RTAlç - 0010148-73.2016.5.18.0102	05/02/16	24/05/16	109
RTAlç - 0010249-13.2016.5.18.0102	27/02/16	18/04/16	51
RTAlç - 0010600-83.2016.5.18.0102	04/05/16	01/06/16	28
RTAlç - 0010610-30.2016.5.18.0102	05/05/16	15/06/16	41
RTAlç - 0010616-37.2016.5.18.0102	05/05/16	23/06/16	49
RTAlç - 0010762-78.2016.5.18.0102	06/06/16	11/07/16	35
RTAlç - 0010949-86.2016.5.18.0102	05/07/16	17/08/16	43
RTAlç - 0011044-19.2016.5.18.0102	25/07/16	29/08/16	35
RTAlç - 0011065-92.2016.5.18.0102	28/07/16	09/09/16	43
RTAlç - 0011105-11.2015.5.18.0102	17/08/15	28/01/16	164
RTAlç - 0011625-68.2015.5.18.0102	07/12/15	11/04/16	126
RTAlç - 0011654-21.2015.5.18.0102	14/12/15	04/05/16	142
RTAlç - 0011655-06.2015.5.18.0102	14/12/15	05/05/16	143
RTOrd - 0001651-12.2012.5.18.0102	30/07/12	12/09/16	1.505
RTOrd - 0002132-72.2012.5.18.0102	14/09/12	17/03/16	1.280

Legenda:

Ajuiz. Data do Ajuizamento;

Enc. da Instrução: Data da conclusão para proferir sentença;

Prazo: Quantidade de dias decorridos do ajuizamento até o encerramento da instrução.



**PRAZO MÉDIO ENTRE O AJUIZAMENTO E O
ENCERRAMENTO DA INSTRUÇÃO - 2ª VARA DO
TRABALHO DE RIO VERDE**

**2ª VARA DO TRABALHO DE RIO
VERDE**

ORDINÁRIO

Qtd	Prazo Médio
1.505	357,2

Nr. Processo	Ajuiz.	nc. Instruçã	Prazo
RTOrd - 0002374-31.2012.5.18.0102	01/10/12	22/03/16	1.268
RTOrd - 0002506-88.2012.5.18.0102	08/10/12	03/11/16	1.487
RTOrd - 0002762-31.2012.5.18.0102	23/10/12	08/01/16	1.172
RTOrd - 0003134-77.2012.5.18.0102	14/11/12	30/09/16	1.416
RTOrd - 0003268-07.2012.5.18.0102	22/11/12	12/10/16	1.420
RTOrd - 0003268-07.2012.5.18.0102	22/11/12	18/11/16	1.457
RTOrd - 0003274-14.2012.5.18.0102	22/11/12	26/02/16	1.191
RTOrd - 0010006-69.2016.5.18.0102	05/01/16	27/10/16	296
RTOrd - 0010007-54.2016.5.18.0102	05/01/16	31/03/16	86
RTOrd - 0010008-39.2016.5.18.0102	05/01/16	13/12/16	343
RTOrd - 0010009-58.2015.5.18.0102	07/01/15	31/10/16	663
RTOrd - 0010013-95.2015.5.18.0102	07/01/15	14/06/16	524
RTOrd - 0010020-24.2014.5.18.0102	07/01/14	02/09/16	969
RTOrd - 0010021-38.2016.5.18.0102	09/01/16	13/01/16	4
RTOrd - 0010022-57.2015.5.18.0102	08/01/15	11/02/16	399
RTOrd - 0010024-27.2015.5.18.0102	09/01/15	01/06/16	509
RTOrd - 0010024-90.2016.5.18.0102	11/01/16	26/10/16	289
RTOrd - 0010027-79.2015.5.18.0102	12/01/15	14/06/16	519
RTOrd - 0010028-30.2016.5.18.0102	12/01/16	06/07/16	176
RTOrd - 0010030-97.2016.5.18.0102	12/01/16	16/06/16	156
RTOrd - 0010031-19.2015.5.18.0102	12/01/15	13/09/16	610
RTOrd - 0010032-04.2015.5.18.0102	12/01/15	12/09/16	609
RTOrd - 0010034-37.2016.5.18.0102	14/01/16	01/06/16	139
RTOrd - 0010035-22.2016.5.18.0102	14/01/16	28/11/16	319

Legenda:

Ajuiz. Data do Ajuizamento;

Enc. da Instrução: Data da conclusão para proferir sentença;

Prazo: Quantidade de dias decorridos do ajuizamento até o encerramento da instrução.



**PRAZO MÉDIO ENTRE O AJUIZAMENTO E O
ENCERRAMENTO DA INSTRUÇÃO - 2ª VARA DO
TRABALHO DE RIO VERDE**

**2ª VARA DO TRABALHO DE RIO
VERDE**

ORDINÁRIO

Qtd	Prazo Médio
1.505	357,2

Nr. Processo	Ajuiz.	nc. Instruça	Prazo
RTOrd - 0010041-29.2016.5.18.0102	15/01/16	01/06/16	138
RTOrd - 0010042-14.2016.5.18.0102	15/01/16	01/06/16	138
RTOrd - 0010047-36.2016.5.18.0102	18/01/16	14/06/16	148
RTOrd - 0010048-21.2016.5.18.0102	18/01/16	16/06/16	150
RTOrd - 0010048-55.2015.5.18.0102	15/01/15	11/01/16	361
RTOrd - 0010051-73.2016.5.18.0102	19/01/16	02/06/16	135
RTOrd - 0010053-14.2014.5.18.0102	13/01/14	07/06/16	876
RTOrd - 0010053-77.2015.5.18.0102	15/01/15	06/09/16	600
RTOrd - 0010054-28.2016.5.18.0102	19/01/16	14/06/16	147
RTOrd - 0010054-33.2013.5.18.0102	14/01/13	07/01/16	1.088
RTOrd - 0010055-13.2016.5.18.0102	19/01/16	23/05/16	125
RTOrd - 0010055-47.2015.5.18.0102	16/01/15	25/10/16	648
RTOrd - 0010058-65.2016.5.18.0102	19/01/16	09/08/16	203
RTOrd - 0010059-21.2014.5.18.0102	13/01/14	12/06/16	881
RTOrd - 0010059-21.2014.5.18.0102	13/01/14	18/07/16	917
RTOrd - 0010060-35.2016.5.18.0102	19/01/16	24/05/16	126
RTOrd - 0010062-05.2016.5.18.0102	21/01/16	18/05/16	118
RTOrd - 0010062-33.2015.5.18.0104	27/02/15	12/05/16	440
RTOrd - 0010062-39.2015.5.18.0102	18/01/15	18/05/16	486
RTOrd - 0010063-87.2016.5.18.0102	21/01/16	28/06/16	159
RTOrd - 0010063-87.2016.5.18.0102	21/01/16	04/07/16	165
RTOrd - 0010067-61.2015.5.18.0102	19/01/15	03/05/16	470
RTOrd - 0010073-34.2016.5.18.0102	22/01/16	01/06/16	131
RTOrd - 0010074-53.2015.5.18.0102	21/01/15	28/06/16	524

Legenda:

Ajuiz. Data do Ajuizamento;

Enc. da Instrução: Data da conclusão para proferir sentença;

Prazo: Quantidade de dias decorridos do ajuizamento até o encerramento da instrução.



**PRAZO MÉDIO ENTRE O AJUIZAMENTO E O
ENCERRAMENTO DA INSTRUÇÃO - 2ª VARA DO
TRABALHO DE RIO VERDE**

**2ª VARA DO TRABALHO DE RIO
VERDE**

ORDINÁRIO

Qtd	Prazo Médio
1.505	357,2

Nr. Processo	Ajuiz.	nc. Instruça	Prazo
RTOrd - 0010078-90.2015.5.18.0102	21/01/15	04/05/16	469
RTOrd - 0010082-30.2015.5.18.0102	22/01/15	19/05/16	483
RTOrd - 0010082-93.2016.5.18.0102	22/01/16	23/05/16	122
RTOrd - 0010083-78.2016.5.18.0102	22/01/16	23/05/16	122
RTOrd - 0010084-97.2015.5.18.0102	23/01/15	05/05/16	468
RTOrd - 0010085-82.2015.5.18.0102	23/01/15	04/05/16	467
RTOrd - 0010089-85.2016.5.18.0102	25/01/16	23/05/16	119
RTOrd - 0010090-70.2016.5.18.0102	25/01/16	29/06/16	156
RTOrd - 0010094-10.2016.5.18.0102	26/01/16	04/10/16	252
RTOrd - 0010094-44.2015.5.18.0102	26/01/15	05/05/16	465
RTOrd - 0010096-77.2016.5.18.0102	26/01/16	17/05/16	112
RTOrd - 0010097-33.2014.5.18.0102	16/01/14	28/06/16	894
RTOrd - 0010097-96.2015.5.18.0102	26/01/15	22/07/16	543
RTOrd - 0010099-66.2015.5.18.0102	26/01/15	09/09/16	592
RTOrd - 0010100-17.2016.5.18.0102	27/01/16	03/06/16	128
RTOrd - 0010100-51.2015.5.18.0102	27/01/15	04/05/16	463
RTOrd - 0010101-02.2016.5.18.0102	27/01/16	13/09/16	230
RTOrd - 0010101-36.2015.5.18.0102	27/01/15	30/08/16	581
RTOrd - 0010102-84.2016.5.18.0102	27/01/16	15/06/16	140
RTOrd - 0010107-09.2016.5.18.0102	29/01/16	12/05/16	104
RTOrd - 0010108-91.2016.5.18.0102	29/01/16	12/05/16	104
RTOrd - 0010109-13.2015.5.18.0102	27/01/15	20/09/16	602
RTOrd - 0010109-76.2016.5.18.0102	29/01/16	12/05/16	104
RTOrd - 0010111-46.2016.5.18.0102	29/01/16	16/05/16	108

Legenda:

Ajuiz. Data do Ajuizamento;

Enc. da Instrução: Data da conclusão para proferir sentença;

Prazo: Quantidade de dias decorridos do ajuizamento até o encerramento da instrução.



**PRAZO MÉDIO ENTRE O AJUIZAMENTO E O
ENCERRAMENTO DA INSTRUÇÃO - 2ª VARA DO
TRABALHO DE RIO VERDE**

**2ª VARA DO TRABALHO DE RIO
VERDE**

ORDINÁRIO

Qtd	Prazo Médio
1.505	357,2

Nr. Processo	Ajuiz.	nc. Instruça	Prazo
RTOrd - 0010111-80.2015.5.18.0102	27/01/15	01/06/16	491
RTOrd - 0010112-65.2015.5.18.0102	27/01/15	30/08/16	581
RTOrd - 0010113-16.2016.5.18.0102	29/01/16	27/05/16	119
RTOrd - 0010114-98.2016.5.18.0102	29/01/16	12/12/16	318
RTOrd - 0010117-87.2015.5.18.0102	28/01/15	16/03/16	413
RTOrd - 0010119-23.2016.5.18.0102	29/01/16	14/12/16	320
RTOrd - 0010122-12.2015.5.18.0102	29/01/15	12/09/16	592
RTOrd - 0010123-60.2016.5.18.0102	31/01/16	15/06/16	136
RTOrd - 0010125-30.2016.5.18.0102	01/02/16	04/05/16	93
RTOrd - 0010126-15.2016.5.18.0102	01/02/16	24/06/16	144
RTOrd - 0010131-37.2016.5.18.0102	02/02/16	23/02/16	21
RTOrd - 0010135-11.2015.5.18.0102	30/01/15	02/06/16	489
RTOrd - 0010135-74.2016.5.18.0102	03/02/16	03/05/16	90
RTOrd - 0010136-59.2016.5.18.0102	03/02/16	23/08/16	202
RTOrd - 0010137-78.2015.5.18.0102	30/01/15	08/01/16	343
RTOrd - 0010138-29.2016.5.18.0102	03/02/16	16/12/16	317
RTOrd - 0010139-14.2016.5.18.0102	03/02/16	30/11/16	301
RTOrd - 0010140-33.2015.5.18.0102	02/02/15	26/09/16	602
RTOrd - 0010140-96.2016.5.18.0102	03/02/16	03/05/16	90
RTOrd - 0010141-18.2015.5.18.0102	02/02/15	08/01/16	340
RTOrd - 0010142-66.2016.5.18.0102	03/02/16	31/10/16	271
RTOrd - 0010143-51.2016.5.18.0102	03/02/16	04/11/16	275
RTOrd - 0010144-33.2016.5.18.0103	08/03/16	22/03/16	14
RTOrd - 0010144-70.2015.5.18.0102	02/02/15	15/04/16	438

Legenda:

Ajuiz. Data do Ajuizamento;

Enc. da Instrução: Data da conclusão para proferir sentença;

Prazo: Quantidade de dias decorridos do ajuizamento até o encerramento da instrução.



**PRAZO MÉDIO ENTRE O AJUIZAMENTO E O
ENCERRAMENTO DA INSTRUÇÃO - 2ª VARA DO
TRABALHO DE RIO VERDE**

**2ª VARA DO TRABALHO DE RIO
VERDE**

ORDINÁRIO

Qtd	Prazo Médio
1.505	357,2

Nr. Processo	Ajuiz.	nc. Instruçã	Prazo
RTOrd - 0010146-06.2016.5.18.0102	04/02/16	02/05/16	88
RTOrd - 0010146-40.2015.5.18.0102	03/02/15	06/06/16	489
RTOrd - 0010148-10.2015.5.18.0102	03/02/15	28/11/16	664
RTOrd - 0010149-58.2016.5.18.0102	05/02/16	24/11/16	293
RTOrd - 0010156-50.2016.5.18.0102	10/02/16	28/04/16	78
RTOrd - 0010160-24.2015.5.18.0102	04/02/15	19/05/16	470
RTOrd - 0010161-43.2014.5.18.0102	21/01/14	14/01/16	723
RTOrd - 0010161-72.2016.5.18.0102	11/02/16	28/04/16	77
RTOrd - 0010164-27.2016.5.18.0102	11/02/16	31/10/16	263
RTOrd - 0010167-16.2015.5.18.0102	05/02/15	08/01/16	337
RTOrd - 0010168-64.2016.5.18.0102	12/02/16	28/04/16	76
RTOrd - 0010169-49.2016.5.18.0102	12/02/16	25/04/16	73
RTOrd - 0010169-83.2015.5.18.0102	06/02/15	08/01/16	336
RTOrd - 0010170-68.2015.5.18.0102	06/02/15	07/01/16	335
RTOrd - 0010171-19.2016.5.18.0102	12/02/16	16/06/16	125
RTOrd - 0010172-04.2016.5.18.0102	12/02/16	25/04/16	73
RTOrd - 0010172-38.2015.5.18.0102	06/02/15	03/05/16	452
RTOrd - 0010172-72.2014.5.18.0102	22/01/14	11/02/16	750
RTOrd - 0010173-86.2016.5.18.0102	14/02/16	25/05/16	101
RTOrd - 0010174-71.2016.5.18.0102	14/02/16	25/04/16	71
RTOrd - 0010175-90.2015.5.18.0102	09/02/15	14/01/16	339
RTOrd - 0010176-41.2016.5.18.0102	15/02/16	25/04/16	70
RTOrd - 0010179-93.2016.5.18.0102	16/02/16	25/04/16	69
RTOrd - 0010180-78.2016.5.18.0102	16/02/16	09/11/16	267

Legenda:

Ajuiz. Data do Ajuizamento;

Enc. da Instrução: Data da conclusão para proferir sentença;

Prazo: Quantidade de dias decorridos do ajuizamento até o encerramento da instrução.



**PRAZO MÉDIO ENTRE O AJUIZAMENTO E O
ENCERRAMENTO DA INSTRUÇÃO - 2ª VARA DO
TRABALHO DE RIO VERDE**

**2ª VARA DO TRABALHO DE RIO
VERDE**

ORDINÁRIO

Qtd	Prazo Médio
1.505	357,2

Nr. Processo	Ajuiz.	nc. Instruça	Prazo
RTOrd - 0010181-97.2015.5.18.0102	09/02/15	27/04/16	443
RTOrd - 0010182-48.2016.5.18.0102	16/02/16	25/04/16	69
RTOrd - 0010182-82.2015.5.18.0102	09/02/15	05/05/16	451
RTOrd - 0010183-33.2016.5.18.0102	16/02/16	20/04/16	64
RTOrd - 0010183-67.2015.5.18.0102	09/02/15	28/04/16	444
RTOrd - 0010184-18.2016.5.18.0102	16/02/16	22/06/16	127
RTOrd - 0010185-37.2015.5.18.0102	09/02/15	09/05/16	455
RTOrd - 0010186-22.2015.5.18.0102	09/02/15	16/02/16	372
RTOrd - 0010188-55.2016.5.18.0102	17/02/16	16/03/16	28
RTOrd - 0010188-89.2015.5.18.0102	09/02/15	07/08/16	545
RTOrd - 0010189-74.2015.5.18.0102	10/02/15	22/03/16	406
RTOrd - 0010193-77.2016.5.18.0102	17/02/16	22/09/16	218
RTOrd - 0010196-03.2014.5.18.0102	24/01/14	30/09/16	980
RTOrd - 0010197-51.2015.5.18.0102	11/02/15	29/09/16	596
RTOrd - 0010198-02.2016.5.18.0102	18/02/16	31/10/16	256
RTOrd - 0010198-36.2015.5.18.0102	11/02/15	26/08/16	562
RTOrd - 0010200-06.2015.5.18.0102	11/02/15	08/03/16	391
RTOrd - 0010201-54.2016.5.18.0102	18/02/16	14/04/16	56
RTOrd - 0010201-88.2015.5.18.0102	11/02/15	04/08/16	540
RTOrd - 0010202-73.2015.5.18.0102	12/02/15	21/01/16	343
RTOrd - 0010203-24.2016.5.18.0102	19/02/16	18/10/16	242
RTOrd - 0010203-58.2015.5.18.0102	12/02/15	21/09/16	587
RTOrd - 0010204-09.2016.5.18.0102	19/02/16	17/05/16	88
RTOrd - 0010205-91.2016.5.18.0102	19/02/16	09/09/16	203

Legenda:

Ajuiz. Data do Ajuizamento;

Enc. da Instrução: Data da conclusão para proferir sentença;

Prazo: Quantidade de dias decorridos do ajuizamento até o encerramento da instrução.



**PRAZO MÉDIO ENTRE O AJUIZAMENTO E O
ENCERRAMENTO DA INSTRUÇÃO - 2ª VARA DO
TRABALHO DE RIO VERDE**

**2ª VARA DO TRABALHO DE RIO
VERDE**

ORDINÁRIO

Qtd	Prazo Médio
1.505	357,2

Nr. Processo	Ajuiz.	nc. Instruçã	Prazo
RTOrd - 0010205-96.2013.5.18.0102	30/01/13	07/01/16	1.072
RTOrd - 0010208-80.2015.5.18.0102	12/02/15	07/07/16	511
RTOrd - 0010209-31.2016.5.18.0102	19/02/16	17/05/16	88
RTOrd - 0010209-65.2015.5.18.0102	12/02/15	20/09/16	586
RTOrd - 0010210-16.2016.5.18.0102	19/02/16	16/12/16	301
RTOrd - 0010210-50.2015.5.18.0102	13/02/15	23/06/16	496
RTOrd - 0010210-84.2014.5.18.0102	27/01/14	28/01/16	731
RTOrd - 0010212-83.2016.5.18.0102	19/02/16	17/05/16	88
RTOrd - 0010213-33.2014.5.18.0104	30/10/14	04/08/16	644
RTOrd - 0010213-68.2016.5.18.0102	20/02/16	17/05/16	87
RTOrd - 0010214-53.2016.5.18.0102	22/02/16	16/05/16	84
RTOrd - 0010216-20.2015.5.18.0082	10/11/15	23/08/16	287
RTOrd - 0010216-91.2014.5.18.0102	28/01/14	23/03/16	785
RTOrd - 0010218-90.2016.5.18.0102	22/02/16	31/10/16	252
RTOrd - 0010222-64.2015.5.18.0102	16/02/15	26/04/16	435
RTOrd - 0010224-97.2016.5.18.0102	24/02/16	01/12/16	281
RTOrd - 0010227-52.2016.5.18.0102	24/02/16	01/12/16	281
RTOrd - 0010228-37.2016.5.18.0102	24/02/16	04/11/16	254
RTOrd - 0010229-56.2015.5.18.0102	18/02/15	16/05/16	453
RTOrd - 0010230-07.2016.5.18.0102	24/02/16	03/11/16	253
RTOrd - 0010233-59.2016.5.18.0102	25/02/16	07/03/16	11
RTOrd - 0010236-14.2016.5.18.0102	25/02/16	14/04/16	49
RTOrd - 0010236-48.2015.5.18.0102	19/02/15	20/05/16	456
RTOrd - 0010237-33.2015.5.18.0102	19/02/15	11/10/16	600

Legenda:

Ajuiz. Data do Ajuizamento;

Enc. da Instrução: Data da conclusão para proferir sentença;

Prazo: Quantidade de dias decorridos do ajuizamento até o encerramento da instrução.



**PRAZO MÉDIO ENTRE O AJUIZAMENTO E O
ENCERRAMENTO DA INSTRUÇÃO - 2ª VARA DO
TRABALHO DE RIO VERDE**

**2ª VARA DO TRABALHO DE RIO
VERDE**

ORDINÁRIO

Qtd	Prazo Médio
1.505	357,2

Nr. Processo	Ajuiz.	nc. Instruça	Prazo
RTOOrd - 0010238-52.2014.5.18.0102	30/01/14	10/06/16	862
RTOOrd - 0010238-52.2014.5.18.0102	30/01/14	15/07/16	897
RTOOrd - 0010239-03.2015.5.18.0102	19/02/15	14/07/16	511
RTOOrd - 0010239-03.2015.5.18.0102	19/02/15	18/08/16	546
RTOOrd - 0010239-66.2016.5.18.0102	25/02/16	14/04/16	49
RTOOrd - 0010240-51.2016.5.18.0102	26/02/16	04/04/16	38
RTOOrd - 0010240-85.2015.5.18.0102	19/02/15	06/07/16	503
RTOOrd - 0010241-70.2015.5.18.0102	19/02/15	02/02/16	348
RTOOrd - 0010242-21.2016.5.18.0102	27/02/16	10/10/16	226
RTOOrd - 0010242-55.2015.5.18.0102	19/02/15	04/03/16	379
RTOOrd - 0010242-89.2014.5.18.0102	30/01/14	30/08/16	943
RTOOrd - 0010245-73.2016.5.18.0102	27/02/16	07/10/16	223
RTOOrd - 0010246-92.2015.5.18.0102	20/02/15	13/09/16	571
RTOOrd - 0010248-28.2016.5.18.0102	27/02/16	11/10/16	227
RTOOrd - 0010249-47.2015.5.18.0102	20/02/15	13/09/16	571
RTOOrd - 0010251-17.2015.5.18.0102	20/02/15	09/03/16	383
RTOOrd - 0010251-80.2016.5.18.0102	28/02/16	29/03/16	30
RTOOrd - 0010252-02.2015.5.18.0102	20/02/15	03/03/16	377
RTOOrd - 0010253-50.2016.5.18.0102	29/02/16	11/04/16	42
RTOOrd - 0010253-84.2015.5.18.0102	20/02/15	14/07/16	510
RTOOrd - 0010253-84.2015.5.18.0102	20/02/15	23/08/16	550
RTOOrd - 0010254-35.2016.5.18.0102	29/02/16	13/09/16	197
RTOOrd - 0010254-69.2015.5.18.0102	21/02/15	15/04/16	419
RTOOrd - 0010255-54.2015.5.18.0102	21/02/15	27/01/16	340

Legenda:

Ajuiz. Data do Ajuizamento;

Enc. da Instrução: Data da conclusão para proferir sentença;

Prazo: Quantidade de dias decorridos do ajuizamento até o encerramento da instrução.



**PRAZO MÉDIO ENTRE O AJUIZAMENTO E O
ENCERRAMENTO DA INSTRUÇÃO - 2ª VARA DO
TRABALHO DE RIO VERDE**

**2ª VARA DO TRABALHO DE RIO
VERDE**

ORDINÁRIO

Qtd	Prazo Médio
1.505	357,2

Nr. Processo	Ajuiz.	nc. Instruça	Prazo
RTOrd - 0010256-05.2016.5.18.0102	29/02/16	04/10/16	218
RTOrd - 0010256-39.2015.5.18.0102	21/02/15	28/01/16	341
RTOrd - 0010258-09.2015.5.18.0102	23/02/15	18/02/16	360
RTOrd - 0010258-72.2016.5.18.0102	01/03/16	06/04/16	36
RTOrd - 0010259-28.2014.5.18.0102	04/02/14	15/02/16	741
RTOrd - 0010259-91.2015.5.18.0102	23/02/15	09/06/16	472
RTOrd - 0010259-91.2015.5.18.0102	23/02/15	15/07/16	508
RTOrd - 0010261-61.2015.5.18.0102	23/02/15	26/08/16	550
RTOrd - 0010263-31.2015.5.18.0102	23/02/15	20/04/16	422
RTOrd - 0010263-65.2014.5.18.0102	04/02/14	31/05/16	847
RTOrd - 0010263-65.2014.5.18.0102	04/02/14	17/08/16	925
RTOrd - 0010263-94.2016.5.18.0102	01/03/16	06/04/16	36
RTOrd - 0010264-16.2015.5.18.0102	24/02/15	19/10/16	603
RTOrd - 0010265-64.2016.5.18.0102	01/03/16	06/04/16	36
RTOrd - 0010266-49.2016.5.18.0102	01/03/16	14/04/16	44
RTOrd - 0010267-34.2016.5.18.0102	01/03/16	13/09/16	196
RTOrd - 0010267-68.2015.5.18.0102	25/02/15	03/02/16	343
RTOrd - 0010268-19.2016.5.18.0102	02/03/16	30/09/16	212
RTOrd - 0010268-53.2015.5.18.0102	25/02/15	04/11/16	618
RTOrd - 0010269-04.2016.5.18.0102	02/03/16	30/09/16	212
RTOrd - 0010270-57.2014.5.18.0102	05/02/14	30/01/16	724
RTOrd - 0010270-86.2016.5.18.0102	02/03/16	30/09/16	212
RTOrd - 0010271-42.2014.5.18.0102	06/02/14	17/02/16	741
RTOrd - 0010273-41.2016.5.18.0102	02/03/16	31/10/16	243

Legenda:

Ajuiz. Data do Ajuizamento;

Enc. da Instrução: Data da conclusão para proferir sentença;

Prazo: Quantidade de dias decorridos do ajuizamento até o encerramento da instrução.



PRAZO MÉDIO ENTRE O AJUIZAMENTO E O ENCERRAMENTO DA INSTRUÇÃO - 2ª VARA DO TRABALHO DE RIO VERDE

2ª VARA DO TRABALHO DE RIO VERDE

ORDINÁRIO

Qtd	Prazo Médio
1.505	357,2

Nr. Processo	Ajuiz.	nc. Instruçã	Prazo
RTOrd - 0010277-78.2016.5.18.0102	03/03/16	30/09/16	211
RTOrd - 0010278-63.2016.5.18.0102	03/03/16	05/04/16	33
RTOrd - 0010278-97.2015.5.18.0102	27/02/15	21/06/16	480
RTOrd - 0010279-48.2016.5.18.0102	03/03/16	30/09/16	211
RTOrd - 0010281-18.2016.5.18.0102	03/03/16	26/04/16	54
RTOrd - 0010281-52.2015.5.18.0102	27/02/15	16/02/16	354
RTOrd - 0010282-03.2016.5.18.0102	03/03/16	05/04/16	33
RTOrd - 0010282-37.2015.5.18.0102	27/02/15	25/08/16	545
RTOrd - 0010284-07.2015.5.18.0102	27/02/15	01/09/16	552
RTOrd - 0010285-55.2016.5.18.0102	04/03/16	13/07/16	131
RTOrd - 0010285-89.2015.5.18.0102	27/02/15	12/04/16	410
RTOrd - 0010286-40.2016.5.18.0102	04/03/16	28/11/16	269
RTOrd - 0010287-25.2016.5.18.0102	04/03/16	11/10/16	221
RTOrd - 0010287-25.2016.5.18.0102	04/03/16	13/10/16	223
RTOrd - 0010287-25.2016.5.18.0102	04/03/16	16/11/16	257
RTOrd - 0010288-44.2015.5.18.0102	27/02/15	16/09/16	567
RTOrd - 0010289-29.2015.5.18.0102	02/03/15	17/03/16	381
RTOrd - 0010293-32.2016.5.18.0102	04/03/16	22/09/16	202
RTOrd - 0010295-02.2016.5.18.0102	04/03/16	26/09/16	206
RTOrd - 0010296-21.2015.5.18.0102	03/03/15	17/03/16	380
RTOrd - 0010298-54.2016.5.18.0102	07/03/16	30/09/16	207
RTOrd - 0010300-24.2016.5.18.0102	07/03/16	29/09/16	206
RTOrd - 0010300-58.2015.5.18.0102	03/03/15	06/04/16	400
RTOrd - 0010305-80.2015.5.18.0102	04/03/15	19/02/16	352

Legenda:

Ajuiz. Data do Ajuizamento;

Enc. da Instrução: Data da conclusão para proferir sentença;

Prazo: Quantidade de dias decorridos do ajuizamento até o encerramento da instrução.



**PRAZO MÉDIO ENTRE O AJUIZAMENTO E O
ENCERRAMENTO DA INSTRUÇÃO - 2ª VARA DO
TRABALHO DE RIO VERDE**

**2ª VARA DO TRABALHO DE RIO
VERDE**

ORDINÁRIO

Qtd	Prazo Médio
1.505	357,2

Nr. Processo	Ajuiz.	nc. Instruça	Prazo
RTOrd - 0010307-16.2016.5.18.0102	08/03/16	08/08/16	153
RTOrd - 0010307-50.2015.5.18.0102	04/03/15	04/03/16	366
RTOrd - 0010308-98.2016.5.18.0102	09/03/16	19/04/16	41
RTOrd - 0010309-83.2016.5.18.0102	09/03/16	11/04/16	33
RTOrd - 0010310-05.2015.5.18.0102	05/03/15	14/09/16	559
RTOrd - 0010310-68.2016.5.18.0102	09/03/16	04/11/16	240
RTOrd - 0010311-53.2016.5.18.0102	09/03/16	06/10/16	211
RTOrd - 0010311-87.2015.5.18.0102	05/03/15	23/02/16	355
RTOrd - 0010312-38.2016.5.18.0102	09/03/16	01/11/16	237
RTOrd - 0010314-42.2015.5.18.0102	05/03/15	02/09/16	547
RTOrd - 0010316-12.2015.5.18.0102	05/03/15	03/08/16	517
RTOrd - 0010316-75.2016.5.18.0102	11/03/16	14/04/16	34
RTOrd - 0010317-60.2016.5.18.0102	11/03/16	14/04/16	34
RTOrd - 0010318-79.2015.5.18.0102	06/03/15	24/11/16	629
RTOrd - 0010319-30.2016.5.18.0102	11/03/16	08/11/16	242
RTOrd - 0010320-15.2016.5.18.0102	14/03/16	31/10/16	231
RTOrd - 0010320-49.2015.5.18.0102	06/03/15	23/09/16	567
RTOrd - 0010321-34.2015.5.18.0102	06/03/15	14/09/16	558
RTOrd - 0010322-82.2016.5.18.0102	14/03/16	24/05/16	71
RTOrd - 0010325-37.2016.5.18.0102	15/03/16	20/04/16	36
RTOrd - 0010326-56.2015.5.18.0102	07/03/15	14/09/16	557
RTOrd - 0010327-07.2016.5.18.0102	15/03/16	08/11/16	238
RTOrd - 0010328-20.2015.5.18.0104	13/03/15	20/09/16	557
RTOrd - 0010328-89.2016.5.18.0102	16/03/16	22/04/16	37

Legenda:

Ajuiz. Data do Ajuizamento;

Enc. da Instrução: Data da conclusão para proferir sentença;

Prazo: Quantidade de dias decorridos do ajuizamento até o encerramento da instrução.



**PRAZO MÉDIO ENTRE O AJUIZAMENTO E O
ENCERRAMENTO DA INSTRUÇÃO - 2ª VARA DO
TRABALHO DE RIO VERDE**

**2ª VARA DO TRABALHO DE RIO
VERDE**

ORDINÁRIO

Qtd	Prazo Médio
1.505	357,2

Nr. Processo	Ajuiz.	nc. Instruça	Prazo
RTOrd - 0010329-74.2016.5.18.0102	16/03/16	20/04/16	35
RTOrd - 0010330-59.2016.5.18.0102	16/03/16	14/06/16	90
RTOrd - 0010333-48.2015.5.18.0102	09/03/15	22/03/16	379
RTOrd - 0010334-33.2015.5.18.0102	09/03/15	22/03/16	379
RTOrd - 0010335-18.2015.5.18.0102	09/03/15	05/05/16	423
RTOrd - 0010336-03.2015.5.18.0102	09/03/15	14/09/16	555
RTOrd - 0010338-36.2016.5.18.0102	17/03/16	28/04/16	42
RTOrd - 0010338-70.2015.5.18.0102	10/03/15	11/03/16	367
RTOrd - 0010342-10.2015.5.18.0102	10/03/15	19/05/16	436
RTOrd - 0010342-73.2016.5.18.0102	17/03/16	28/11/16	256
RTOrd - 0010343-58.2016.5.18.0102	17/03/16	22/11/16	250
RTOrd - 0010345-28.2016.5.18.0102	17/03/16	28/04/16	42
RTOrd - 0010347-32.2015.5.18.0102	11/03/15	07/04/16	393
RTOrd - 0010349-65.2016.5.18.0102	18/03/16	28/04/16	41
RTOrd - 0010353-39.2015.5.18.0102	12/03/15	27/06/16	473
RTOrd - 0010354-87.2016.5.18.0102	18/03/16	04/05/16	47
RTOrd - 0010355-09.2015.5.18.0102	12/03/15	22/03/16	376
RTOrd - 0010355-72.2016.5.18.0102	18/03/16	24/10/16	220
RTOrd - 0010356-57.2016.5.18.0102	19/03/16	13/09/16	178
RTOrd - 0010357-42.2016.5.18.0102	19/03/16	08/09/16	173
RTOrd - 0010357-76.2015.5.18.0102	13/03/15	06/10/16	573
RTOrd - 0010360-65.2014.5.18.0102	20/02/14	30/06/16	861
RTOrd - 0010360-94.2016.5.18.0102	19/03/16	22/09/16	187
RTOrd - 0010361-16.2015.5.18.0102	13/03/15	29/03/16	382

Legenda:

Ajuiz. Data do Ajuizamento;

Enc. da Instrução: Data da conclusão para proferir sentença;

Prazo: Quantidade de dias decorridos do ajuizamento até o encerramento da instrução.



**PRAZO MÉDIO ENTRE O AJUIZAMENTO E O
ENCERRAMENTO DA INSTRUÇÃO - 2ª VARA DO
TRABALHO DE RIO VERDE**

**2ª VARA DO TRABALHO DE RIO
VERDE**

ORDINÁRIO

Qtd	Prazo Médio
1.505	357,2

Nr. Processo	Ajuiz.	nc. Instruçã	Prazo
RTOrd - 0010361-79.2016.5.18.0102	21/03/16	18/05/16	58
RTOrd - 0010362-64.2016.5.18.0102	21/03/16	09/05/16	49
RTOrd - 0010363-20.2014.5.18.0102	21/02/14	12/05/16	811
RTOrd - 0010363-83.2015.5.18.0102	13/03/15	04/10/16	571
RTOrd - 0010364-05.2014.5.18.0102	21/02/14	07/03/16	745
RTOrd - 0010366-04.2016.5.18.0102	21/03/16	09/05/16	49
RTOrd - 0010367-23.2015.5.18.0102	14/03/15	10/06/16	454
RTOrd - 0010367-23.2015.5.18.0102	14/03/15	15/07/16	489
RTOrd - 0010367-86.2016.5.18.0102	21/03/16	06/12/16	260
RTOrd - 0010369-56.2016.5.18.0102	21/03/16	31/05/16	71
RTOrd - 0010369-90.2015.5.18.0102	15/03/15	03/10/16	568
RTOrd - 0010371-60.2015.5.18.0102	16/03/15	02/03/16	352
RTOrd - 0010373-30.2015.5.18.0102	16/03/15	04/03/16	354
RTOrd - 0010375-63.2016.5.18.0102	23/03/16	14/06/16	83
RTOrd - 0010376-48.2016.5.18.0102	23/03/16	31/10/16	222
RTOrd - 0010378-18.2016.5.18.0102	24/03/16	15/12/16	266
RTOrd - 0010378-52.2015.5.18.0102	17/03/15	16/09/16	549
RTOrd - 0010381-07.2015.5.18.0102	18/03/15	29/03/16	377
RTOrd - 0010382-55.2016.5.18.0102	24/03/16	18/05/16	55
RTOrd - 0010384-59.2015.5.18.0102	18/03/15	07/03/16	355
RTOrd - 0010386-29.2015.5.18.0102	19/03/15	31/03/16	378
RTOrd - 0010389-47.2016.5.18.0102	26/03/16	19/05/16	54
RTOrd - 0010392-36.2015.5.18.0102	19/03/15	15/12/16	637
RTOrd - 0010393-84.2016.5.18.0102	28/03/16	19/05/16	52

Legenda:

Ajuiz. Data do Ajuizamento;

Enc. da Instrução: Data da conclusão para proferir sentença;

Prazo: Quantidade de dias decorridos do ajuizamento até o encerramento da instrução.



**PRAZO MÉDIO ENTRE O AJUIZAMENTO E O
ENCERRAMENTO DA INSTRUÇÃO - 2ª VARA DO
TRABALHO DE RIO VERDE**

**2ª VARA DO TRABALHO DE RIO
VERDE**

ORDINÁRIO

Qtd	Prazo Médio
1.505	357,2

Nr. Processo	Ajuiz.	nc. Instruçã	Prazo
RTOrd - 0010394-69.2016.5.18.0102	28/03/16	14/09/16	170
RTOrd - 0010397-24.2016.5.18.0102	28/03/16	17/06/16	81
RTOrd - 0010397-58.2015.5.18.0102	20/03/15	20/09/16	550
RTOrd - 0010399-91.2016.5.18.0102	28/03/16	04/11/16	221
RTOrd - 0010402-80.2015.5.18.0102	20/03/15	29/02/16	346
RTOrd - 0010403-31.2016.5.18.0102	29/03/16	11/07/16	104
RTOrd - 0010406-20.2015.5.18.0102	23/03/15	10/03/16	353
RTOrd - 0010408-87.2015.5.18.0102	23/03/15	02/06/16	437
RTOrd - 0010410-23.2016.5.18.0102	30/03/16	01/06/16	63
RTOrd - 0010411-08.2016.5.18.0102	30/03/16	01/06/16	63
RTOrd - 0010411-42.2015.5.18.0102	24/03/15	14/03/16	356
RTOrd - 0010412-90.2016.5.18.0102	30/03/16	01/06/16	63
RTOrd - 0010413-12.2015.5.18.0102	24/03/15	29/03/16	371
RTOrd - 0010415-45.2016.5.18.0102	30/03/16	01/06/16	63
RTOrd - 0010415-79.2015.5.18.0102	24/03/15	20/09/16	546
RTOrd - 0010416-30.2016.5.18.0102	30/03/16	23/05/16	54
RTOrd - 0010417-15.2016.5.18.0102	31/03/16	01/06/16	62
RTOrd - 0010418-34.2015.5.18.0102	25/03/15	14/09/16	539
RTOrd - 0010420-04.2015.5.18.0102	25/03/15	30/08/16	524
RTOrd - 0010421-52.2016.5.18.0102	31/03/16	13/06/16	74
RTOrd - 0010422-37.2016.5.18.0102	31/03/16	01/06/16	62
RTOrd - 0010423-56.2015.5.18.0102	26/03/15	11/03/16	351
RTOrd - 0010426-74.2016.5.18.0102	31/03/16	25/11/16	239
RTOrd - 0010428-78.2015.5.18.0102	26/03/15	02/06/16	434

Legenda:

Ajuiz. Data do Ajuizamento;

Enc. da Instrução: Data da conclusão para proferir sentença;

Prazo: Quantidade de dias decorridos do ajuizamento até o encerramento da instrução.



PRAZO MÉDIO ENTRE O AJUIZAMENTO E O ENCERRAMENTO DA INSTRUÇÃO - 2ª VARA DO TRABALHO DE RIO VERDE

2ª VARA DO TRABALHO DE RIO VERDE

ORDINÁRIO

Qtd	Prazo Médio
1.505	357,2

Nr. Processo	Ajuiz.	nc. Instruça	Prazo
RTOOrd - 0010429-29.2016.5.18.0102	31/03/16	31/10/16	214
RTOOrd - 0010430-48.2015.5.18.0102	26/03/15	17/03/16	357
RTOOrd - 0010430-82.2014.5.18.0102	04/03/14	16/08/16	896
RTOOrd - 0010431-33.2015.5.18.0102	26/03/15	21/03/16	361
RTOOrd - 0010431-67.2014.5.18.0102	04/03/14	15/04/16	773
RTOOrd - 0010432-52.2014.5.18.0102	04/03/14	27/05/16	815
RTOOrd - 0010432-81.2016.5.18.0102	01/04/16	22/06/16	82
RTOOrd - 0010435-70.2015.5.18.0102	27/03/15	02/08/16	494
RTOOrd - 0010436-21.2016.5.18.0102	02/04/16	06/06/16	65
RTOOrd - 0010437-40.2015.5.18.0102	27/03/15	24/08/16	516
RTOOrd - 0010438-28.2015.5.18.0101	04/09/15	13/10/16	405
RTOOrd - 0010439-73.2016.5.18.0102	04/04/16	12/07/16	99
RTOOrd - 0010440-92.2015.5.18.0102	27/03/15	26/01/16	305
RTOOrd - 0010441-77.2015.5.18.0102	27/03/15	07/07/16	468
RTOOrd - 0010442-28.2016.5.18.0102	05/04/16	12/04/16	7
RTOOrd - 0010443-47.2015.5.18.0102	27/03/15	17/02/16	327
RTOOrd - 0010444-95.2016.5.18.0102	05/04/16	31/10/16	209
RTOOrd - 0010445-17.2015.5.18.0102	28/03/15	23/03/16	361
RTOOrd - 0010445-80.2016.5.18.0102	05/04/16	07/06/16	63
RTOOrd - 0010450-73.2014.5.18.0102	06/03/14	07/06/16	824
RTOOrd - 0010451-87.2016.5.18.0102	06/04/16	07/06/16	62
RTOOrd - 0010452-72.2016.5.18.0102	06/04/16	07/06/16	62
RTOOrd - 0010453-91.2015.5.18.0102	30/03/15	30/08/16	519
RTOOrd - 0010455-27.2016.5.18.0102	07/04/16	02/09/16	148

Legenda:

Ajuiz. Data do Ajuizamento;

Enc. da Instrução: Data da conclusão para proferir sentença;

Prazo: Quantidade de dias decorridos do ajuizamento até o encerramento da instrução.



PRAZO MÉDIO ENTRE O AJUIZAMENTO E O ENCERRAMENTO DA INSTRUÇÃO - 2ª VARA DO TRABALHO DE RIO VERDE

2ª VARA DO TRABALHO DE RIO VERDE

ORDINÁRIO

Qtd	Prazo Médio
1.505	357,2

Nr. Processo	Ajuiz.	nc. Instruça	Prazo
RTOrd - 0010456-12.2016.5.18.0102	07/04/16	20/04/16	13
RTOrd - 0010456-46.2015.5.18.0102	30/03/15	18/10/16	568
RTOrd - 0010457-94.2016.5.18.0102	07/04/16	19/05/16	42
RTOrd - 0010458-79.2016.5.18.0102	07/04/16	21/07/16	105
RTOrd - 0010460-49.2016.5.18.0102	07/04/16	31/10/16	207
RTOrd - 0010461-34.2016.5.18.0102	07/04/16	08/06/16	62
RTOrd - 0010463-38.2015.5.18.0102	01/04/15	09/09/16	527
RTOrd - 0010464-23.2015.5.18.0102	01/04/15	02/12/16	611
RTOrd - 0010464-86.2016.5.18.0102	08/04/16	31/05/16	53
RTOrd - 0010466-90.2015.5.18.0102	01/04/15	21/07/16	477
RTOrd - 0010467-75.2015.5.18.0102	02/04/15	25/10/16	572
RTOrd - 0010471-15.2015.5.18.0102	04/04/15	30/03/16	361
RTOrd - 0010472-63.2016.5.18.0102	08/04/16	06/12/16	242
RTOrd - 0010473-48.2016.5.18.0102	08/04/16	09/06/16	62
RTOrd - 0010475-52.2015.5.18.0102	06/04/15	31/03/16	360
RTOrd - 0010476-37.2015.5.18.0102	06/04/15	22/09/16	535
RTOrd - 0010478-07.2015.5.18.0102	06/04/15	22/04/16	382
RTOrd - 0010479-89.2015.5.18.0102	06/04/15	28/06/16	449
RTOrd - 0010480-40.2016.5.18.0102	12/04/16	18/08/16	128
RTOrd - 0010482-10.2016.5.18.0102	12/04/16	20/06/16	69
RTOrd - 0010483-92.2016.5.18.0102	12/04/16	25/07/16	104
RTOrd - 0010484-14.2015.5.18.0102	07/04/15	24/08/16	505
RTOrd - 0010485-96.2015.5.18.0102	07/04/15	09/08/16	490
RTOrd - 0010486-47.2016.5.18.0102	12/04/16	17/05/16	35

Legenda:

Ajuiz. Data do Ajuizamento;

Enc. da Instrução: Data da conclusão para proferir sentença;

Prazo: Quantidade de dias decorridos do ajuizamento até o encerramento da instrução.



**PRAZO MÉDIO ENTRE O AJUIZAMENTO E O
ENCERRAMENTO DA INSTRUÇÃO - 2ª VARA DO
TRABALHO DE RIO VERDE**

**2ª VARA DO TRABALHO DE RIO
VERDE**

ORDINÁRIO

Qtd	Prazo Médio
1.505	357,2

Nr. Processo	Ajuiz.	nc. Instruça	Prazo
RTOrd - 0010486-81.2015.5.18.0102	07/04/15	09/08/16	490
RTOrd - 0010488-17.2016.5.18.0102	13/04/16	19/05/16	36
RTOrd - 0010489-36.2015.5.18.0102	07/04/15	21/06/16	441
RTOrd - 0010492-54.2016.5.18.0102	13/04/16	16/05/16	33
RTOrd - 0010493-39.2016.5.18.0102	13/04/16	14/12/16	245
RTOrd - 0010493-73.2015.5.18.0102	08/04/15	16/06/16	435
RTOrd - 0010494-58.2015.5.18.0102	08/04/15	05/10/16	546
RTOrd - 0010495-09.2016.5.18.0102	14/04/16	21/06/16	68
RTOrd - 0010495-43.2015.5.18.0102	08/04/15	29/06/16	448
RTOrd - 0010497-76.2016.5.18.0102	14/04/16	03/05/16	19
RTOrd - 0010498-61.2016.5.18.0102	14/04/16	03/05/16	19
RTOrd - 0010502-98.2016.5.18.0102	15/04/16	19/05/16	34
RTOrd - 0010507-23.2016.5.18.0102	15/04/16	20/06/16	66
RTOrd - 0010510-75.2016.5.18.0102	16/04/16	19/05/16	33
RTOrd - 0010511-60.2016.5.18.0102	16/04/16	19/05/16	33
RTOrd - 0010513-30.2016.5.18.0102	16/04/16	19/05/16	33
RTOrd - 0010513-64.2015.5.18.0102	10/04/15	23/02/16	319
RTOrd - 0010517-67.2016.5.18.0102	18/04/16	14/09/16	149
RTOrd - 0010519-37.2016.5.18.0102	19/04/16	04/05/16	15
RTOrd - 0010519-71.2015.5.18.0102	11/04/15	23/02/16	318
RTOrd - 0010522-26.2015.5.18.0102	11/04/15	23/02/16	318
RTOrd - 0010522-60.2014.5.18.0102	17/03/14	25/05/16	800
RTOrd - 0010523-74.2016.5.18.0102	19/04/16	23/05/16	34
RTOrd - 0010524-93.2015.5.18.0102	13/04/15	27/04/16	380

Legenda:

Ajuiz. Data do Ajuizamento;

Enc. da Instrução: Data da conclusão para proferir sentença;

Prazo: Quantidade de dias decorridos do ajuizamento até o encerramento da instrução.



**PRAZO MÉDIO ENTRE O AJUIZAMENTO E O
ENCERRAMENTO DA INSTRUÇÃO - 2ª VARA DO
TRABALHO DE RIO VERDE**

**2ª VARA DO TRABALHO DE RIO
VERDE**

ORDINÁRIO

Qtd	Prazo Médio
1.505	357,2

Nr. Processo	Ajuiz.	nc. Instruça	Prazo
RTOrd - 0010527-14.2016.5.18.0102	20/04/16	23/05/16	33
RTOrd - 0010527-48.2015.5.18.0102	14/04/15	08/04/16	360
RTOrd - 0010528-33.2015.5.18.0102	14/04/15	03/05/16	385
RTOrd - 0010535-25.2015.5.18.0102	14/04/15	29/06/16	442
RTOrd - 0010535-88.2016.5.18.0102	22/04/16	28/07/16	97
RTOrd - 0010536-10.2015.5.18.0102	15/04/15	19/10/16	553
RTOrd - 0010536-44.2014.5.18.0102	18/03/14	29/01/16	682
RTOrd - 0010537-92.2015.5.18.0102	15/04/15	21/06/16	433
RTOrd - 0010539-28.2016.5.18.0102	22/04/16	30/05/16	38
RTOrd - 0010541-66.2014.5.18.0102	19/03/14	21/07/16	855
RTOrd - 0010541-95.2016.5.18.0102	22/04/16	23/06/16	62
RTOrd - 0010542-17.2015.5.18.0102	15/04/15	16/06/16	428
RTOrd - 0010543-65.2016.5.18.0102	22/04/16	17/05/16	25
RTOrd - 0010545-35.2016.5.18.0102	23/04/16	28/04/16	5
RTOrd - 0010545-69.2015.5.18.0102	16/04/15	10/10/16	543
RTOrd - 0010546-88.2014.5.18.0102	20/03/14	08/01/16	659
RTOrd - 0010553-46.2015.5.18.0102	17/04/15	11/05/16	390
RTOrd - 0010554-94.2016.5.18.0102	26/04/16	11/10/16	168
RTOrd - 0010556-35.2014.5.18.0102	22/03/14	08/01/16	657
RTOrd - 0010556-64.2016.5.18.0102	26/04/16	09/05/16	13
RTOrd - 0010557-83.2015.5.18.0102	17/04/15	06/05/16	385
RTOrd - 0010559-53.2015.5.18.0102	17/04/15	10/05/16	389
RTOrd - 0010560-04.2016.5.18.0102	27/04/16	22/07/16	86
RTOrd - 0010560-04.2016.5.18.0102	27/04/16	04/08/16	99

Legenda:

Ajuiz. Data do Ajuizamento;

Enc. da Instrução: Data da conclusão para proferir sentença;

Prazo: Quantidade de dias decorridos do ajuizamento até o encerramento da instrução.



**PRAZO MÉDIO ENTRE O AJUIZAMENTO E O
ENCERRAMENTO DA INSTRUÇÃO - 2ª VARA DO
TRABALHO DE RIO VERDE**

**2ª VARA DO TRABALHO DE RIO
VERDE**

ORDINÁRIO

Qtd	Prazo Médio
1.505	357,2

Nr. Processo	Ajuiz.	nc. Instruçã	Prazo
RTOrd - 0010562-08.2015.5.18.0102	20/04/15	11/05/16	387
RTOrd - 0010564-41.2016.5.18.0102	27/04/16	02/06/16	36
RTOrd - 0010564-75.2015.5.18.0102	20/04/15	24/02/16	310
RTOrd - 0010568-15.2015.5.18.0102	21/04/15	24/02/16	309
RTOrd - 0010569-63.2016.5.18.0102	28/04/16	06/05/16	8
RTOrd - 0010570-82.2015.5.18.0102	22/04/15	09/03/16	322
RTOrd - 0010573-03.2016.5.18.0102	29/04/16	10/08/16	103
RTOrd - 0010574-85.2016.5.18.0102	29/04/16	22/07/16	84
RTOrd - 0010577-74.2015.5.18.0102	23/04/15	29/08/16	494
RTOrd - 0010579-44.2015.5.18.0102	23/04/15	11/10/16	537
RTOrd - 0010580-29.2015.5.18.0102	23/04/15	20/01/16	272
RTOrd - 0010580-92.2016.5.18.0102	01/05/16	06/06/16	36
RTOrd - 0010581-14.2015.5.18.0102	24/04/15	06/07/16	439
RTOrd - 0010581-77.2016.5.18.0102	01/05/16	21/07/16	81
RTOrd - 0010582-96.2015.5.18.0102	24/04/15	17/03/16	328
RTOrd - 0010584-66.2015.5.18.0102	24/04/15	05/04/16	347
RTOrd - 0010585-51.2015.5.18.0102	24/04/15	11/05/16	383
RTOrd - 0010586-70.2014.5.18.0102	26/03/14	20/06/16	817
RTOrd - 0010588-69.2016.5.18.0102	02/05/16	17/11/16	199
RTOrd - 0010589-54.2016.5.18.0102	02/05/16	08/11/16	190
RTOrd - 0010589-88.2015.5.18.0102	24/04/15	14/07/16	447
RTOrd - 0010589-88.2015.5.18.0102	24/04/15	23/08/16	487
RTOrd - 0010590-73.2015.5.18.0102	24/04/15	12/05/16	384
RTOrd - 0010591-24.2016.5.18.0102	03/05/16	14/06/16	42

Legenda:

Ajuiz. Data do Ajuizamento;

Enc. da Instrução: Data da conclusão para proferir sentença;

Prazo: Quantidade de dias decorridos do ajuizamento até o encerramento da instrução.



PRAZO MÉDIO ENTRE O AJUIZAMENTO E O ENCERRAMENTO DA INSTRUÇÃO - 2ª VARA DO TRABALHO DE RIO VERDE

2ª VARA DO TRABALHO DE RIO VERDE

ORDINÁRIO

Qtd	Prazo Médio
1.505	357,2

Nr. Processo	Ajuiz.	nc. Instruçã	Prazo
RTOrd - 0010591-55.2015.5.18.0103	09/09/15	18/10/16	405
RTOrd - 0010593-91.2016.5.18.0102	03/05/16	06/06/16	34
RTOrd - 0010595-61.2016.5.18.0102	03/05/16	06/06/16	34
RTOrd - 0010595-95.2015.5.18.0102	27/04/15	22/09/16	514
RTOrd - 0010599-35.2015.5.18.0102	27/04/15	04/05/16	373
RTOrd - 0010599-98.2016.5.18.0102	03/05/16	17/08/16	106
RTOrd - 0010601-68.2016.5.18.0102	04/05/16	15/06/16	42
RTOrd - 0010603-38.2016.5.18.0102	04/05/16	01/06/16	28
RTOrd - 0010604-23.2016.5.18.0102	04/05/16	06/06/16	33
RTOrd - 0010604-57.2015.5.18.0102	28/04/15	14/09/16	505
RTOrd - 0010606-90.2016.5.18.0102	05/05/16	09/06/16	35
RTOrd - 0010608-94.2015.5.18.0102	29/04/15	30/08/16	489
RTOrd - 0010609-79.2015.5.18.0102	29/04/15	02/06/16	400
RTOrd - 0010610-64.2015.5.18.0102	30/04/15	23/06/16	420
RTOrd - 0010612-34.2015.5.18.0102	30/04/15	07/07/16	434
RTOrd - 0010612-97.2016.5.18.0102	05/05/16	01/06/16	27
RTOrd - 0010614-38.2014.5.18.0102	01/04/14	19/04/16	749
RTOrd - 0010614-67.2016.5.18.0102	05/05/16	23/06/16	49
RTOrd - 0010615-23.2014.5.18.0102	02/04/14	08/01/16	646
RTOrd - 0010618-07.2016.5.18.0102	05/05/16	21/07/16	77
RTOrd - 0010620-11.2015.5.18.0102	30/04/15	08/03/16	313
RTOrd - 0010620-45.2014.5.18.0102	02/04/14	05/07/16	825
RTOrd - 0010622-44.2016.5.18.0102	06/05/16	01/06/16	26
RTOrd - 0010622-78.2015.5.18.0102	30/04/15	23/09/16	512

Legenda:

Ajuiz. Data do Ajuizamento;

Enc. da Instrução: Data da conclusão para proferir sentença;

Prazo: Quantidade de dias decorridos do ajuizamento até o encerramento da instrução.



**PRAZO MÉDIO ENTRE O AJUIZAMENTO E O
ENCERRAMENTO DA INSTRUÇÃO - 2ª VARA DO
TRABALHO DE RIO VERDE**

**2ª VARA DO TRABALHO DE RIO
VERDE**

ORDINÁRIO

Qtd	Prazo Médio
1.505	357,2

Nr. Processo	Ajuiz.	nc. Instruçã	Prazo
RTOrd - 0010623-63.2015.5.18.0102	30/04/15	22/09/16	511
RTOrd - 0010624-48.2015.5.18.0102	30/04/15	18/10/16	537
RTOrd - 0010628-85.2015.5.18.0102	04/05/15	06/06/16	399
RTOrd - 0010629-36.2016.5.18.0102	09/05/16	02/06/16	24
RTOrd - 0010631-06.2016.5.18.0102	10/05/16	09/06/16	30
RTOrd - 0010634-92.2015.5.18.0102	06/05/15	30/09/16	513
RTOrd - 0010635-14.2014.5.18.0102	04/04/14	21/07/16	839
RTOrd - 0010637-81.2014.5.18.0102	04/04/14	05/10/16	915
RTOrd - 0010637-81.2014.5.18.0102	04/04/14	16/11/16	957
RTOrd - 0010641-84.2015.5.18.0102	06/05/15	08/06/16	399
RTOrd - 0010642-35.2016.5.18.0102	11/05/16	22/07/16	72
RTOrd - 0010645-87.2016.5.18.0102	11/05/16	08/08/16	89
RTOrd - 0010646-09.2015.5.18.0102	07/05/15	13/04/16	342
RTOrd - 0010648-42.2016.5.18.0102	12/05/16	09/06/16	28
RTOrd - 0010648-76.2015.5.18.0102	07/05/15	06/04/16	335
RTOrd - 0010651-31.2015.5.18.0102	07/05/15	12/06/16	402
RTOrd - 0010651-31.2015.5.18.0102	07/05/15	18/07/16	438
RTOrd - 0010651-94.2016.5.18.0102	12/05/16	14/09/16	125
RTOrd - 0010660-90.2015.5.18.0102	11/05/15	05/04/16	330
RTOrd - 0010661-41.2016.5.18.0102	16/05/16	12/07/16	57
RTOrd - 0010662-60.2015.5.18.0102	11/05/15	22/04/16	347
RTOrd - 0010664-64.2014.5.18.0102	08/04/14	05/05/16	758
RTOrd - 0010665-18.2015.5.18.0101	26/05/15	05/12/16	559
RTOrd - 0010666-97.2015.5.18.0102	12/05/15	20/09/16	497

Legenda:

Ajuiz. Data do Ajuizamento;

Enc. da Instrução: Data da conclusão para proferir sentença;

Prazo: Quantidade de dias decorridos do ajuizamento até o encerramento da instrução.



**PRAZO MÉDIO ENTRE O AJUIZAMENTO E O
ENCERRAMENTO DA INSTRUÇÃO - 2ª VARA DO
TRABALHO DE RIO VERDE**

**2ª VARA DO TRABALHO DE RIO
VERDE**

ORDINÁRIO

Qtd	Prazo Médio
1.505	357,2

Nr. Processo	Ajuiz.	nc. Instruçã	Prazo
RTOrd - 0010667-82.2015.5.18.0102	12/05/15	05/04/16	329
RTOrd - 0010669-18.2016.5.18.0102	17/05/16	01/08/16	76
RTOrd - 0010669-52.2015.5.18.0102	12/05/15	08/03/16	301
RTOrd - 0010670-37.2015.5.18.0102	12/05/15	13/05/16	367
RTOrd - 0010670-71.2014.5.18.0102	08/04/14	28/06/16	812
RTOrd - 0010670-97.2016.5.18.0103	19/05/16	14/07/16	56
RTOrd - 0010671-22.2015.5.18.0102	12/05/15	31/10/16	538
RTOrd - 0010671-85.2016.5.18.0102	18/05/16	26/07/16	69
RTOrd - 0010674-40.2016.5.18.0102	18/05/16	26/08/16	100
RTOrd - 0010674-40.2016.5.18.0102	18/05/16	07/11/16	173
RTOrd - 0010675-25.2016.5.18.0102	19/05/16	16/06/16	28
RTOrd - 0010676-44.2015.5.18.0102	13/05/15	12/04/16	335
RTOrd - 0010677-92.2016.5.18.0102	19/05/16	16/08/16	89
RTOrd - 0010683-02.2016.5.18.0102	20/05/16	12/09/16	115
RTOrd - 0010685-06.2015.5.18.0102	14/05/15	06/04/16	328
RTOrd - 0010686-82.2015.5.18.0104	06/08/15	10/11/16	462
RTOrd - 0010690-85.2016.5.18.0104	24/05/16	12/07/16	49
RTOrd - 0010692-66.2013.5.18.0102	03/04/13	02/03/16	1.064
RTOrd - 0010692-66.2013.5.18.0102	03/04/13	07/03/16	1.069
RTOrd - 0010692-66.2013.5.18.0102	03/04/13	21/03/16	1.083
RTOrd - 0010692-66.2013.5.18.0102	03/04/13	22/03/16	1.084
RTOrd - 0010696-35.2015.5.18.0102	18/05/15	28/09/16	499
RTOrd - 0010698-68.2016.5.18.0102	23/05/16	31/10/16	161
RTOrd - 0010699-87.2015.5.18.0102	18/05/15	14/06/16	393

Legenda:

Ajuiz. Data do Ajuizamento;

Enc. da Instrução: Data da conclusão para proferir sentença;

Prazo: Quantidade de dias decorridos do ajuizamento até o encerramento da instrução.



PRAZO MÉDIO ENTRE O AJUIZAMENTO E O ENCERRAMENTO DA INSTRUÇÃO - 2ª VARA DO TRABALHO DE RIO VERDE

2ª VARA DO TRABALHO DE RIO VERDE

ORDINÁRIO

Qtd	Prazo Médio
1.505	357,2

Nr. Processo	Ajuiz.	nc. Instruçã	Prazo
RTOrd - 0010700-72.2015.5.18.0102	18/05/15	15/06/16	394
RTOrd - 0010704-75.2016.5.18.0102	24/05/16	21/09/16	120
RTOrd - 0010705-31.2014.5.18.0102	15/04/14	08/06/16	785
RTOrd - 0010705-94.2015.5.18.0102	19/05/15	29/06/16	407
RTOrd - 0010706-16.2014.5.18.0102	15/04/14	26/01/16	651
RTOrd - 0010706-79.2015.5.18.0102	19/05/15	19/10/16	519
RTOrd - 0010707-35.2013.5.18.0102	04/04/13	22/02/16	1.054
RTOrd - 0010708-20.2013.5.18.0102	05/04/13	25/10/16	1.299
RTOrd - 0010709-34.2015.5.18.0102	20/05/15	26/04/16	342
RTOrd - 0010709-68.2014.5.18.0102	15/04/14	26/07/16	833
RTOrd - 0010712-23.2014.5.18.0102	15/04/14	05/05/16	751
RTOrd - 0010712-23.2014.5.18.0102	15/04/14	08/07/16	815
RTOrd - 0010714-56.2015.5.18.0102	21/05/15	14/09/16	482
RTOrd - 0010714-90.2014.5.18.0102	15/04/14	04/05/16	750
RTOrd - 0010718-30.2014.5.18.0102	16/04/14	07/01/16	631
RTOrd - 0010719-44.2016.5.18.0102	27/05/16	13/09/16	109
RTOrd - 0010722-96.2016.5.18.0102	30/05/16	06/07/16	37
RTOrd - 0010724-03.2015.5.18.0102	22/05/15	21/06/16	396
RTOrd - 0010724-37.2014.5.18.0102	16/04/14	20/01/16	644
RTOrd - 0010726-30.2016.5.18.0104	16/06/16	19/09/16	95
RTOrd - 0010726-36.2016.5.18.0102	30/05/16	11/07/16	42
RTOrd - 0010726-70.2015.5.18.0102	22/05/15	21/06/16	396
RTOrd - 0010728-40.2015.5.18.0102	23/05/15	21/06/16	395
RTOrd - 0010731-58.2016.5.18.0102	31/05/16	12/07/16	42

Legenda:

Ajuiz. Data do Ajuizamento;

Enc. da Instrução: Data da conclusão para proferir sentença;

Prazo: Quantidade de dias decorridos do ajuizamento até o encerramento da instrução.



**PRAZO MÉDIO ENTRE O AJUIZAMENTO E O
ENCERRAMENTO DA INSTRUÇÃO - 2ª VARA DO
TRABALHO DE RIO VERDE**

**2ª VARA DO TRABALHO DE RIO
VERDE**

ORDINÁRIO

Qtd	Prazo Médio
1.505	357,2

Nr. Processo	Ajuiz.	nc. Instruçã	Prazo
RTOrd - 0010731-92.2015.5.18.0102	23/05/15	22/06/16	396
RTOrd - 0010734-47.2015.5.18.0102	23/05/15	23/09/16	489
RTOrd - 0010735-32.2015.5.18.0102	23/05/15	21/06/16	395
RTOrd - 0010736-51.2014.5.18.0102	22/04/14	20/06/16	790
RTOrd - 0010739-35.2016.5.18.0102	01/06/16	13/07/16	42
RTOrd - 0010740-54.2015.5.18.0102	25/05/15	20/09/16	484
RTOrd - 0010742-24.2015.5.18.0102	25/05/15	21/06/16	393
RTOrd - 0010742-58.2014.5.18.0102	23/04/14	22/04/16	730
RTOrd - 0010742-92.2013.5.18.0102	08/04/13	25/08/16	1.235
RTOrd - 0010744-57.2016.5.18.0102	02/06/16	11/07/16	39
RTOrd - 0010745-13.2014.5.18.0102	23/04/14	06/04/16	714
RTOrd - 0010746-27.2016.5.18.0102	02/06/16	22/07/16	50
RTOrd - 0010747-80.2014.5.18.0102	23/04/14	19/05/16	757
RTOrd - 0010748-94.2016.5.18.0102	02/06/16	22/07/16	50
RTOrd - 0010751-49.2016.5.18.0102	03/06/16	22/07/16	49
RTOrd - 0010752-68.2015.5.18.0102	27/05/15	12/09/16	474
RTOrd - 0010754-38.2015.5.18.0102	27/05/15	19/04/16	328
RTOrd - 0010758-72.2015.5.18.0103	05/10/15	26/04/16	204
RTOrd - 0010761-30.2015.5.18.0102	28/05/15	26/10/16	517
RTOrd - 0010765-67.2015.5.18.0102	30/05/15	21/09/16	480
RTOrd - 0010767-37.2015.5.18.0102	01/06/15	11/07/16	406
RTOrd - 0010767-40.2015.5.18.0101	25/04/16	17/08/16	114
RTOrd - 0010768-85.2016.5.18.0102	07/06/16	17/08/16	71
RTOrd - 0010775-77.2016.5.18.0102	07/06/16	26/07/16	49

Legenda:

Ajuiz. Data do Ajuizamento;

Enc. da Instrução: Data da conclusão para proferir sentença;

Prazo: Quantidade de dias decorridos do ajuizamento até o encerramento da instrução.



**PRAZO MÉDIO ENTRE O AJUIZAMENTO E O
ENCERRAMENTO DA INSTRUÇÃO - 2ª VARA DO
TRABALHO DE RIO VERDE**

**2ª VARA DO TRABALHO DE RIO
VERDE**

ORDINÁRIO

Qtd	Prazo Médio
1.505	357,2

Nr. Processo	Ajuiz.	nc. Instruça	Prazo
RTOrd - 0010777-47.2016.5.18.0102	07/06/16	26/07/16	49
RTOrd - 0010779-17.2016.5.18.0102	07/06/16	26/07/16	49
RTOrd - 0010780-36.2015.5.18.0102	03/06/15	26/01/16	237
RTOrd - 0010783-54.2016.5.18.0102	08/06/16	02/12/16	177
RTOrd - 0010784-39.2016.5.18.0102	08/06/16	25/08/16	78
RTOrd - 0010784-73.2015.5.18.0102	03/06/15	26/08/16	450
RTOrd - 0010785-58.2015.5.18.0102	03/06/15	25/08/16	449
RTOrd - 0010787-28.2015.5.18.0102	03/06/15	14/07/16	407
RTOrd - 0010788-13.2015.5.18.0102	03/06/15	22/02/16	264
RTOrd - 0010789-95.2015.5.18.0102	04/06/15	07/10/16	491
RTOrd - 0010789-95.2015.5.18.0102	04/06/15	16/11/16	531
RTOrd - 0010790-46.2016.5.18.0102	09/06/16	28/07/16	49
RTOrd - 0010790-80.2015.5.18.0102	04/06/15	29/06/16	391
RTOrd - 0010791-65.2015.5.18.0102	04/06/15	31/01/16	241
RTOrd - 0010792-50.2015.5.18.0102	04/06/15	13/07/16	405
RTOrd - 0010792-84.2014.5.18.0102	29/04/14	20/06/16	783
RTOrd - 0010793-35.2015.5.18.0102	05/06/15	29/06/16	390
RTOrd - 0010795-05.2015.5.18.0102	05/06/15	14/07/16	405
RTOrd - 0010796-87.2015.5.18.0102	05/06/15	31/10/16	514
RTOrd - 0010798-57.2015.5.18.0102	05/06/15	05/10/16	488
RTOrd - 0010799-42.2015.5.18.0102	08/06/15	19/02/16	256
RTOrd - 0010800-21.2015.5.18.0104	10/07/15	06/04/16	271
RTOrd - 0010801-46.2014.5.18.0102	02/05/14	17/05/16	746
RTOrd - 0010802-94.2015.5.18.0102	08/06/15	15/06/16	373

Legenda:

Ajuiz. Data do Ajuizamento;

Enc. da Instrução: Data da conclusão para proferir sentença;

Prazo: Quantidade de dias decorridos do ajuizamento até o encerramento da instrução.



**PRAZO MÉDIO ENTRE O AJUIZAMENTO E O
ENCERRAMENTO DA INSTRUÇÃO - 2ª VARA DO
TRABALHO DE RIO VERDE**

**2ª VARA DO TRABALHO DE RIO
VERDE**

ORDINÁRIO

Qtd	Prazo Médio
1.505	357,2

Nr. Processo	Ajuiz.	nc. Instruçã	Prazo
RTOrd - 0010803-82.2015.5.18.0101	20/07/15	05/05/16	290
RTOrd - 0010804-30.2016.5.18.0102	13/06/16	02/08/16	50
RTOrd - 0010805-49.2015.5.18.0102	09/06/15	09/06/16	366
RTOrd - 0010805-49.2015.5.18.0102	09/06/15	15/07/16	402
RTOrd - 0010806-34.2015.5.18.0102	09/06/15	29/06/16	386
RTOrd - 0010806-97.2016.5.18.0102	13/06/16	26/07/16	43
RTOrd - 0010808-04.2015.5.18.0102	09/06/15	12/09/16	461
RTOrd - 0010808-67.2016.5.18.0102	14/06/16	26/09/16	104
RTOrd - 0010809-52.2016.5.18.0102	14/06/16	03/08/16	50
RTOrd - 0010809-86.2015.5.18.0102	09/06/15	26/09/16	475
RTOrd - 0010812-75.2014.5.18.0102	05/05/14	26/02/16	662
RTOrd - 0010812-75.2014.5.18.0102	05/05/14	01/03/16	666
RTOrd - 0010813-89.2016.5.18.0102	14/06/16	03/08/16	50
RTOrd - 0010817-63.2015.5.18.0102	10/06/15	22/07/16	408
RTOrd - 0010818-82.2014.5.18.0102	06/05/14	17/02/16	652
RTOrd - 0010821-03.2015.5.18.0102	11/06/15	22/07/16	407
RTOrd - 0010823-36.2016.5.18.0102	15/06/16	11/07/16	26
RTOrd - 0010823-70.2015.5.18.0102	11/06/15	08/09/16	455
RTOrd - 0010827-10.2015.5.18.0102	12/06/15	20/05/16	343
RTOrd - 0010828-58.2016.5.18.0102	16/06/16	04/08/16	49
RTOrd - 0010829-77.2015.5.18.0102	12/06/15	02/02/16	235
RTOrd - 0010832-32.2015.5.18.0102	14/06/15	21/09/16	465
RTOrd - 0010833-17.2015.5.18.0102	15/06/15	22/07/16	403
RTOrd - 0010833-17.2015.5.18.0102	15/06/15	10/08/16	422

Legenda:

Ajuiz. Data do Ajuizamento;

Enc. da Instrução: Data da conclusão para proferir sentença;

Prazo: Quantidade de dias decorridos do ajuizamento até o encerramento da instrução.



PRAZO MÉDIO ENTRE O AJUIZAMENTO E O ENCERRAMENTO DA INSTRUÇÃO - 2ª VARA DO TRABALHO DE RIO VERDE

2ª VARA DO TRABALHO DE RIO VERDE

ORDINÁRIO

Qtd	Prazo Médio
1.505	357,2

Nr. Processo	Ajuiz.	nc. Instruça	Prazo
RTOrd - 0010833-80.2016.5.18.0102	17/06/16	22/07/16	35
RTOrd - 0010834-02.2015.5.18.0102	15/06/15	06/10/16	479
RTOrd - 0010835-50.2016.5.18.0102	18/06/16	18/10/16	122
RTOrd - 0010835-84.2015.5.18.0102	15/06/15	03/10/16	476
RTOrd - 0010836-69.2015.5.18.0102	15/06/15	03/10/16	476
RTOrd - 0010837-79.2014.5.18.0008	16/07/14	17/05/16	671
RTOrd - 0010838-05.2016.5.18.0102	20/06/16	28/07/16	38
RTOrd - 0010838-39.2015.5.18.0102	16/06/15	11/10/16	483
RTOrd - 0010839-24.2015.5.18.0102	16/06/15	25/07/16	405
RTOrd - 0010839-87.2016.5.18.0102	20/06/16	10/08/16	51
RTOrd - 0010840-09.2015.5.18.0102	16/06/15	25/07/16	405
RTOrd - 0010842-13.2014.5.18.0102	09/05/14	08/04/16	700
RTOrd - 0010842-42.2016.5.18.0102	21/06/16	22/07/16	31
RTOrd - 0010843-95.2014.5.18.0102	09/05/14	17/05/16	739
RTOrd - 0010845-94.2016.5.18.0102	21/06/16	11/07/16	20
RTOrd - 0010848-20.2014.5.18.0102	09/05/14	01/02/16	633
RTOrd - 0010849-34.2016.5.18.0102	22/06/16	10/08/16	49
RTOrd - 0010849-68.2015.5.18.0102	17/06/15	13/09/16	454
RTOrd - 0010850-13.2016.5.18.0104	24/06/16	28/11/16	157
RTOrd - 0010851-38.2015.5.18.0102	17/06/15	15/09/16	456
RTOrd - 0010853-71.2016.5.18.0102	22/06/16	22/07/16	30
RTOrd - 0010854-90.2015.5.18.0102	17/06/15	25/07/16	404
RTOrd - 0010856-26.2016.5.18.0102	23/06/16	08/08/16	46
RTOrd - 0010856-60.2015.5.18.0102	17/06/15	19/09/16	460

Legenda:

Ajuiz. Data do Ajuizamento;

Enc. da Instrução: Data da conclusão para proferir sentença;

Prazo: Quantidade de dias decorridos do ajuizamento até o encerramento da instrução.



PRAZO MÉDIO ENTRE O AJUIZAMENTO E O ENCERRAMENTO DA INSTRUÇÃO - 2ª VARA DO TRABALHO DE RIO VERDE

2ª VARA DO TRABALHO DE RIO VERDE

ORDINÁRIO

Qtd	Prazo Médio
1.505	357,2

Nr. Processo	Ajuiz.	nc. Instruça	Prazo
RTOrd - 0010858-93.2016.5.18.0102	23/06/16	03/10/16	102
RTOrd - 0010859-15.2015.5.18.0102	17/06/15	30/11/16	532
RTOrd - 0010860-63.2016.5.18.0102	23/06/16	10/08/16	48
RTOrd - 0010860-97.2015.5.18.0102	17/06/15	26/07/16	405
RTOrd - 0010861-48.2016.5.18.0102	23/06/16	28/06/16	5
RTOrd - 0010864-03.2016.5.18.0102	24/06/16	13/12/16	172
RTOrd - 0010865-85.2016.5.18.0102	24/06/16	29/09/16	97
RTOrd - 0010866-07.2015.5.18.0102	18/06/15	29/02/16	256
RTOrd - 0010869-59.2015.5.18.0102	18/06/15	29/06/16	377
RTOrd - 0010872-77.2016.5.18.0102	26/06/16	30/11/16	157
RTOrd - 0010874-18.2014.5.18.0102	14/05/14	06/10/16	876
RTOrd - 0010874-47.2016.5.18.0102	26/06/16	13/07/16	17
RTOrd - 0010874-81.2015.5.18.0102	21/06/15	19/04/16	303
RTOrd - 0010875-32.2016.5.18.0102	26/06/16	14/09/16	80
RTOrd - 0010878-84.2016.5.18.0102	27/06/16	13/07/16	16
RTOrd - 0010879-69.2016.5.18.0102	28/06/16	28/07/16	30
RTOrd - 0010881-10.2014.5.18.0102	14/05/14	08/01/16	604
RTOrd - 0010883-43.2015.5.18.0102	24/06/15	26/07/16	398
RTOrd - 0010884-28.2015.5.18.0102	24/06/15	28/07/16	400
RTOrd - 0010884-96.2013.5.18.0102	25/04/13	30/06/16	1.162
RTOrd - 0010885-13.2015.5.18.0102	24/06/15	23/06/16	365
RTOrd - 0010886-95.2015.5.18.0102	24/06/15	15/09/16	449
RTOrd - 0010889-50.2015.5.18.0102	24/06/15	30/09/16	464
RTOrd - 0010894-09.2014.5.18.0102	15/05/14	31/05/16	747

Legenda:

Ajuiz. Data do Ajuizamento;

Enc. da Instrução: Data da conclusão para proferir sentença;

Prazo: Quantidade de dias decorridos do ajuizamento até o encerramento da instrução.



**PRAZO MÉDIO ENTRE O AJUIZAMENTO E O
ENCERRAMENTO DA INSTRUÇÃO - 2ª VARA DO
TRABALHO DE RIO VERDE**

**2ª VARA DO TRABALHO DE RIO
VERDE**

ORDINÁRIO

Qtd	Prazo Médio
1.505	357,2

Nr. Processo	Ajuiz.	nc. Instruçã	Prazo
RTOOrd - 0010895-57.2015.5.18.0102	25/06/15	14/09/16	447
RTOOrd - 0010896-76.2014.5.18.0102	16/05/14	27/05/16	742
RTOOrd - 0010898-12.2015.5.18.0102	26/06/15	12/10/16	474
RTOOrd - 0010898-12.2015.5.18.0102	26/06/15	16/11/16	509
RTOOrd - 0010901-98.2014.5.18.0102	16/05/14	27/05/16	742
RTOOrd - 0010903-34.2015.5.18.0102	26/06/15	04/10/16	466
RTOOrd - 0010903-34.2015.5.18.0102	26/06/15	16/11/16	509
RTOOrd - 0010905-04.2015.5.18.0102	26/06/15	25/11/16	518
RTOOrd - 0010906-86.2015.5.18.0102	26/06/15	23/06/16	363
RTOOrd - 0010911-11.2015.5.18.0102	29/06/15	27/06/16	364
RTOOrd - 0010912-93.2015.5.18.0102	30/06/15	18/10/16	476
RTOOrd - 0010915-48.2015.5.18.0102	30/06/15	12/09/16	440
RTOOrd - 0010917-52.2014.5.18.0102	20/05/14	25/05/16	736
RTOOrd - 0010919-85.2015.5.18.0102	30/06/15	17/03/16	261
RTOOrd - 0010920-70.2015.5.18.0102	30/06/15	08/01/16	192
RTOOrd - 0010921-55.2015.5.18.0102	01/07/15	16/06/16	351
RTOOrd - 0010925-92.2015.5.18.0102	01/07/15	10/10/16	467
RTOOrd - 0010926-43.2016.5.18.0102	30/06/16	04/11/16	127
RTOOrd - 0010926-77.2015.5.18.0102	01/07/15	13/12/16	531
RTOOrd - 0010927-28.2016.5.18.0102	01/07/16	11/07/16	10
RTOOrd - 0010928-13.2016.5.18.0102	01/07/16	13/10/16	104
RTOOrd - 0010928-47.2015.5.18.0102	02/07/15	08/01/16	190
RTOOrd - 0010929-32.2015.5.18.0102	02/07/15	20/06/16	354
RTOOrd - 0010929-95.2016.5.18.0102	01/07/16	22/07/16	21

Legenda:

Ajuiz. Data do Ajuizamento;

Enc. da Instrução: Data da conclusão para proferir sentença;

Prazo: Quantidade de dias decorridos do ajuizamento até o encerramento da instrução.



**PRAZO MÉDIO ENTRE O AJUIZAMENTO E O
ENCERRAMENTO DA INSTRUÇÃO - 2ª VARA DO
TRABALHO DE RIO VERDE**

**2ª VARA DO TRABALHO DE RIO
VERDE**

ORDINÁRIO

Qtd	Prazo Médio
1.505	357,2

Nr. Processo	Ajuiz.	nc. Instruçã	Prazo
RTOrd - 0010930-80.2016.5.18.0102	01/07/16	22/07/16	21
RTOrd - 0010931-65.2016.5.18.0102	01/07/16	07/08/16	37
RTOrd - 0010932-55.2013.5.18.0102	30/04/13	10/06/16	1.137
RTOrd - 0010932-55.2013.5.18.0102	30/04/13	15/07/16	1.172
RTOrd - 0010932-84.2015.5.18.0102	02/07/15	23/08/16	418
RTOrd - 0010936-87.2016.5.18.0102	04/07/16	31/10/16	119
RTOrd - 0010938-28.2014.5.18.0102	23/05/14	25/01/16	612
RTOrd - 0010938-28.2014.5.18.0102	23/05/14	11/02/16	629
RTOrd - 0010938-91.2015.5.18.0102	04/07/15	29/01/16	209
RTOrd - 0010939-76.2015.5.18.0102	06/07/15	29/06/16	359
RTOrd - 0010941-46.2015.5.18.0102	06/07/15	14/07/16	374
RTOrd - 0010942-31.2015.5.18.0102	06/07/15	25/11/16	508
RTOrd - 0010943-79.2016.5.18.0102	05/07/16	22/07/16	17
RTOrd - 0010946-05.2014.5.18.0102	23/05/14	23/05/16	731
RTOrd - 0010947-53.2015.5.18.0102	07/07/15	25/11/16	507
RTOrd - 0010950-08.2015.5.18.0102	08/07/15	27/04/16	294
RTOrd - 0010950-71.2016.5.18.0102	05/07/16	22/07/16	17
RTOrd - 0010951-90.2015.5.18.0102	08/07/15	27/04/16	294
RTOrd - 0010952-41.2016.5.18.0102	05/07/16	22/07/16	17
RTOrd - 0010953-60.2015.5.18.0102	08/07/15	13/09/16	433
RTOrd - 0010954-11.2016.5.18.0102	06/07/16	22/07/16	16
RTOrd - 0010955-30.2015.5.18.0102	09/07/15	27/04/16	293
RTOrd - 0010955-33.2015.5.18.0101	11/01/16	12/05/16	122
RTOrd - 0010956-15.2015.5.18.0102	09/07/15	27/04/16	293

Legenda:

Ajuiz. Data do Ajuizamento;

Enc. da Instrução: Data da conclusão para proferir sentença;

Prazo: Quantidade de dias decorridos do ajuizamento até o encerramento da instrução.



**PRAZO MÉDIO ENTRE O AJUIZAMENTO E O
ENCERRAMENTO DA INSTRUÇÃO - 2ª VARA DO
TRABALHO DE RIO VERDE**

**2ª VARA DO TRABALHO DE RIO
VERDE**

ORDINÁRIO

Qtd	Prazo Médio
1.505	357,2

Nr. Processo	Ajuiz.	nc. Instruçã	Prazo
RTOOrd - 0010956-78.2016.5.18.0102	06/07/16	22/07/16	16
RTOOrd - 0010957-34.2014.5.18.0102	26/05/14	21/03/16	665
RTOOrd - 0010960-52.2015.5.18.0102	10/07/15	21/11/16	500
RTOOrd - 0010961-03.2016.5.18.0102	06/07/16	17/08/16	42
RTOOrd - 0010961-37.2015.5.18.0102	10/07/15	29/04/16	294
RTOOrd - 0010963-07.2015.5.18.0102	13/07/15	28/04/16	290
RTOOrd - 0010964-89.2015.5.18.0102	13/07/15	05/05/16	297
RTOOrd - 0010965-11.2014.5.18.0102	27/05/14	13/01/16	596
RTOOrd - 0010966-25.2016.5.18.0102	07/07/16	16/09/16	71
RTOOrd - 0010968-29.2015.5.18.0102	14/07/15	26/10/16	470
RTOOrd - 0010968-32.2015.5.18.0101	20/07/15	25/04/16	280
RTOOrd - 0010971-18.2014.5.18.0102	28/05/14	05/05/16	708
RTOOrd - 0010971-47.2016.5.18.0102	08/07/16	03/08/16	26
RTOOrd - 0010973-51.2015.5.18.0102	15/07/15	07/11/16	481
RTOOrd - 0010978-10.2014.5.18.0102	28/05/14	25/05/16	728
RTOOrd - 0010978-10.2014.5.18.0102	28/05/14	18/07/16	782
RTOOrd - 0010980-09.2016.5.18.0102	11/07/16	16/08/16	36
RTOOrd - 0010981-28.2015.5.18.0102	16/07/15	02/05/16	291
RTOOrd - 0010982-13.2015.5.18.0102	16/07/15	31/10/16	473
RTOOrd - 0010983-61.2016.5.18.0102	11/07/16	16/08/16	36
RTOOrd - 0010986-50.2015.5.18.0102	16/07/15	24/11/16	497
RTOOrd - 0010989-05.2015.5.18.0102	17/07/15	07/03/16	234
RTOOrd - 0010990-53.2016.5.18.0102	13/07/16	16/12/16	156
RTOOrd - 0010990-87.2015.5.18.0102	17/07/15	22/07/16	371

Legenda:

Ajuiz. Data do Ajuizamento;

Enc. da Instrução: Data da conclusão para proferir sentença;

Prazo: Quantidade de dias decorridos do ajuizamento até o encerramento da instrução.



**PRAZO MÉDIO ENTRE O AJUIZAMENTO E O
ENCERRAMENTO DA INSTRUÇÃO - 2ª VARA DO
TRABALHO DE RIO VERDE**

**2ª VARA DO TRABALHO DE RIO
VERDE**

ORDINÁRIO

Qtd	Prazo Médio
1.505	357,2

Nr. Processo	Ajuiz.	nc. Instruça	Prazo
RTOrd - 0010992-91.2014.5.18.0102	30/05/14	26/05/16	727
RTOrd - 0010994-90.2016.5.18.0102	14/07/16	19/09/16	67
RTOrd - 0010995-12.2015.5.18.0102	21/07/15	03/05/16	287
RTOrd - 0010995-75.2016.5.18.0102	14/07/16	23/08/16	40
RTOrd - 0010996-60.2016.5.18.0102	14/07/16	23/08/16	40
RTOrd - 0010996-94.2015.5.18.0102	21/07/15	05/04/16	259
RTOrd - 0010997-79.2015.5.18.0102	21/07/15	03/05/16	287
RTOrd - 0010998-30.2016.5.18.0102	14/07/16	27/07/16	13
RTOrd - 0010999-15.2016.5.18.0102	14/07/16	22/09/16	70
RTOrd - 0011001-19.2015.5.18.0102	22/07/15	31/10/16	467
RTOrd - 0011002-67.2016.5.18.0102	14/07/16	22/08/16	39
RTOrd - 0011004-71.2015.5.18.0102	22/07/15	08/11/16	475
RTOrd - 0011005-56.2015.5.18.0102	23/07/15	03/05/16	285
RTOrd - 0011006-75.2014.5.18.0102	02/06/14	13/01/16	590
RTOrd - 0011008-11.2015.5.18.0102	23/07/15	04/05/16	286
RTOrd - 0011008-74.2016.5.18.0102	15/07/16	30/08/16	46
RTOrd - 0011012-48.2015.5.18.0102	23/07/15	13/12/16	509
RTOrd - 0011015-03.2015.5.18.0102	24/07/15	23/06/16	335
RTOrd - 0011015-66.2016.5.18.0102	19/07/16	01/09/16	44
RTOrd - 0011017-07.2014.5.18.0102	04/06/14	29/04/16	695
RTOrd - 0011018-21.2016.5.18.0102	19/07/16	16/12/16	150
RTOrd - 0011018-55.2015.5.18.0102	28/07/15	04/05/16	281
RTOrd - 0011019-06.2016.5.18.0102	19/07/16	23/08/16	35
RTOrd - 0011020-25.2015.5.18.0102	28/07/15	04/05/16	281

Legenda:

Ajuiz. Data do Ajuizamento;

Enc. da Instrução: Data da conclusão para proferir sentença;

Prazo: Quantidade de dias decorridos do ajuizamento até o encerramento da instrução.



**PRAZO MÉDIO ENTRE O AJUIZAMENTO E O
ENCERRAMENTO DA INSTRUÇÃO - 2ª VARA DO
TRABALHO DE RIO VERDE**

**2ª VARA DO TRABALHO DE RIO
VERDE**

ORDINÁRIO

Qtd	Prazo Médio
1.505	357,2

Nr. Processo	Ajuiz.	nc. Instruça	Prazo
RTOrd - 0011020-59.2014.5.18.0102	04/06/14	26/01/16	601
RTOrd - 0011021-73.2016.5.18.0102	19/07/16	01/11/16	105
RTOrd - 0011022-58.2016.5.18.0102	19/07/16	27/09/16	70
RTOrd - 0011024-62.2015.5.18.0102	29/07/15	30/11/16	490
RTOrd - 0011026-32.2015.5.18.0102	29/07/15	05/05/16	281
RTOrd - 0011026-95.2016.5.18.0102	20/07/16	24/08/16	35
RTOrd - 0011028-36.2014.5.18.0102	05/06/14	25/05/16	720
RTOrd - 0011028-93.2015.5.18.0104	14/09/15	09/11/16	422
RTOrd - 0011029-84.2015.5.18.0102	29/07/15	05/05/16	281
RTOrd - 0011030-06.2014.5.18.0102	05/06/14	25/02/16	630
RTOrd - 0011032-39.2015.5.18.0102	30/07/15	25/01/16	179
RTOrd - 0011033-87.2016.5.18.0102	22/07/16	09/08/16	18
RTOrd - 0011034-72.2016.5.18.0102	22/07/16	25/08/16	34
RTOrd - 0011036-13.2014.5.18.0102	06/06/14	07/04/16	671
RTOrd - 0011036-76.2015.5.18.0102	31/07/15	02/08/16	368
RTOrd - 0011037-27.2016.5.18.0102	24/07/16	18/10/16	86
RTOrd - 0011037-27.2016.5.18.0102	24/07/16	19/10/16	87
RTOrd - 0011037-61.2015.5.18.0102	31/07/15	04/08/16	370
RTOrd - 0011040-16.2015.5.18.0102	03/08/15	02/08/16	365
RTOrd - 0011042-83.2015.5.18.0102	03/08/15	03/08/16	366
RTOrd - 0011043-34.2016.5.18.0102	25/07/16	14/09/16	51
RTOrd - 0011045-04.2016.5.18.0102	25/07/16	29/08/16	35
RTOrd - 0011045-38.2015.5.18.0102	04/08/15	15/09/16	408
RTOrd - 0011046-23.2015.5.18.0102	04/08/15	26/01/16	175

Legenda:

Ajuiz. Data do Ajuizamento;

Enc. da Instrução: Data da conclusão para proferir sentença;

Prazo: Quantidade de dias decorridos do ajuizamento até o encerramento da instrução.



**PRAZO MÉDIO ENTRE O AJUIZAMENTO E O
ENCERRAMENTO DA INSTRUÇÃO - 2ª VARA DO
TRABALHO DE RIO VERDE**

**2ª VARA DO TRABALHO DE RIO
VERDE**

ORDINÁRIO

Qtd	Prazo Médio
1.505	357,2

Nr. Processo	Ajuiz.	nc. Instruçã	Prazo
RTOrd - 0011047-71.2016.5.18.0102	25/07/16	09/11/16	107
RTOrd - 0011050-26.2016.5.18.0102	25/07/16	12/10/16	79
RTOrd - 0011052-30.2015.5.18.0102	06/08/15	07/08/16	367
RTOrd - 0011052-64.2014.5.18.0102	11/06/14	10/05/16	699
RTOrd - 0011053-49.2014.5.18.0102	11/06/14	10/05/16	699
RTOrd - 0011053-78.2016.5.18.0102	26/07/16	21/09/16	57
RTOrd - 0011054-34.2014.5.18.0102	11/06/14	09/05/16	698
RTOrd - 0011055-82.2015.5.18.0102	06/08/15	02/09/16	393
RTOrd - 0011056-33.2016.5.18.0102	27/07/16	15/09/16	50
RTOrd - 0011058-03.2016.5.18.0102	27/07/16	22/09/16	57
RTOrd - 0011058-37.2015.5.18.0102	07/08/15	26/01/16	172
RTOrd - 0011061-55.2016.5.18.0102	27/07/16	25/11/16	121
RTOrd - 0011061-89.2015.5.18.0102	07/08/15	29/06/16	327
RTOrd - 0011069-32.2016.5.18.0102	28/07/16	30/08/16	33
RTOrd - 0011071-70.2014.5.18.0102	13/06/14	24/05/16	711
RTOrd - 0011072-21.2015.5.18.0102	10/08/15	27/01/16	170
RTOrd - 0011074-54.2016.5.18.0102	29/07/16	30/08/16	32
RTOrd - 0011076-58.2015.5.18.0102	10/08/15	27/01/16	170
RTOrd - 0011077-09.2016.5.18.0102	01/08/16	21/09/16	51
RTOrd - 0011078-28.2015.5.18.0102	10/08/15	27/01/16	170
RTOrd - 0011078-62.2014.5.18.0102	15/06/14	30/05/16	715
RTOrd - 0011079-13.2015.5.18.0102	10/08/15	27/01/16	170
RTOrd - 0011079-76.2016.5.18.0102	01/08/16	09/09/16	39
RTOrd - 0011083-16.2016.5.18.0102	01/08/16	31/08/16	30

Legenda:

Ajuiz. Data do Ajuizamento;

Enc. da Instrução: Data da conclusão para proferir sentença;

Prazo: Quantidade de dias decorridos do ajuizamento até o encerramento da instrução.



**PRAZO MÉDIO ENTRE O AJUIZAMENTO E O
ENCERRAMENTO DA INSTRUÇÃO - 2ª VARA DO
TRABALHO DE RIO VERDE**

**2ª VARA DO TRABALHO DE RIO
VERDE**

ORDINÁRIO

Qtd	Prazo Médio
1.505	357,2

Nr. Processo	Ajuiz.	nc. Instruçã	Prazo
RTOrd - 0011083-50.2015.5.18.0102	12/08/15	20/09/16	405
RTOrd - 0011084-35.2015.5.18.0102	12/08/15	27/01/16	168
RTOrd - 0011085-77.2016.5.18.0104	08/08/16	12/09/16	35
RTOrd - 0011087-53.2016.5.18.0102	02/08/16	19/08/16	17
RTOrd - 0011089-57.2015.5.18.0102	13/08/15	29/01/16	169
RTOrd - 0011090-08.2016.5.18.0102	02/08/16	05/09/16	34
RTOrd - 0011091-27.2015.5.18.0102	13/08/15	28/01/16	168
RTOrd - 0011092-75.2016.5.18.0102	02/08/16	01/09/16	30
RTOrd - 0011093-60.2016.5.18.0102	03/08/16	06/10/16	64
RTOrd - 0011093-94.2015.5.18.0102	14/08/15	28/01/16	167
RTOrd - 0011094-16.2014.5.18.0102	18/06/14	02/06/16	715
RTOrd - 0011094-79.2015.5.18.0102	14/08/15	16/05/16	276
RTOrd - 0011095-64.2015.5.18.0102	14/08/15	28/07/16	349
RTOrd - 0011098-19.2015.5.18.0102	14/08/15	25/11/16	469
RTOrd - 0011098-82.2016.5.18.0102	03/08/16	31/10/16	89
RTOrd - 0011099-04.2015.5.18.0102	14/08/15	10/08/16	362
RTOrd - 0011099-95.2015.5.18.0104	15/09/15	01/03/16	168
RTOrd - 0011101-71.2015.5.18.0102	14/08/15	01/02/16	171
RTOrd - 0011102-22.2016.5.18.0102	03/08/16	04/10/16	62
RTOrd - 0011103-07.2016.5.18.0102	03/08/16	22/09/16	50
RTOrd - 0011104-89.2016.5.18.0102	03/08/16	27/09/16	55
RTOrd - 0011106-59.2016.5.18.0102	04/08/16	01/09/16	28
RTOrd - 0011106-93.2015.5.18.0102	17/08/15	11/02/16	178
RTOrd - 0011110-33.2015.5.18.0102	18/08/15	23/03/16	218

Legenda:

Ajuiz. Data do Ajuizamento;

Enc. da Instrução: Data da conclusão para proferir sentença;

Prazo: Quantidade de dias decorridos do ajuizamento até o encerramento da instrução.



**PRAZO MÉDIO ENTRE O AJUIZAMENTO E O
ENCERRAMENTO DA INSTRUÇÃO - 2ª VARA DO
TRABALHO DE RIO VERDE**

**2ª VARA DO TRABALHO DE RIO
VERDE**

ORDINÁRIO

Qtd	Prazo Médio
1.505	357,2

Nr. Processo	Ajuiz.	nc. Instruça	Prazo
RTOrd - 0011112-66.2016.5.18.0102	04/08/16	05/09/16	32
RTOrd - 0011114-70.2015.5.18.0102	18/08/15	02/02/16	168
RTOrd - 0011115-21.2016.5.18.0102	05/08/16	05/09/16	31
RTOrd - 0011115-55.2015.5.18.0102	18/08/15	02/02/16	168
RTOrd - 0011116-06.2016.5.18.0102	05/08/16	06/09/16	32
RTOrd - 0011117-88.2016.5.18.0102	08/08/16	29/09/16	52
RTOrd - 0011119-58.2016.5.18.0102	09/08/16	23/09/16	45
RTOrd - 0011119-58.2016.5.18.0102	09/08/16	24/11/16	107
RTOrd - 0011120-43.2016.5.18.0102	09/08/16	03/10/16	55
RTOrd - 0011120-77.2015.5.18.0102	19/08/15	26/02/16	191
RTOrd - 0011122-81.2014.5.18.0102	21/06/14	30/09/16	832
RTOrd - 0011122-81.2014.5.18.0102	21/06/14	24/11/16	887
RTOrd - 0011123-32.2015.5.18.0102	19/08/15	04/07/16	320
RTOrd - 0011124-17.2015.5.18.0102	19/08/15	13/09/16	391
RTOrd - 0011124-51.2014.5.18.0102	23/06/14	26/09/16	826
RTOrd - 0011124-80.2016.5.18.0102	09/08/16	23/09/16	45
RTOrd - 0011125-02.2015.5.18.0102	19/08/15	02/02/16	167
RTOrd - 0011126-50.2016.5.18.0102	10/08/16	28/11/16	110
RTOrd - 0011126-84.2015.5.18.0102	19/08/15	07/12/16	476
RTOrd - 0011128-20.2016.5.18.0102	10/08/16	05/12/16	117
RTOrd - 0011128-54.2015.5.18.0102	20/08/15	02/02/16	166
RTOrd - 0011130-24.2015.5.18.0102	20/08/15	03/02/16	167
RTOrd - 0011130-58.2014.5.18.0102	24/06/14	18/01/16	573
RTOrd - 0011132-57.2016.5.18.0102	10/08/16	06/09/16	27

Legenda:

Ajuiz. Data do Ajuizamento;

Enc. da Instrução: Data da conclusão para proferir sentença;

Prazo: Quantidade de dias decorridos do ajuizamento até o encerramento da instrução.



**PRAZO MÉDIO ENTRE O AJUIZAMENTO E O
ENCERRAMENTO DA INSTRUÇÃO - 2ª VARA DO
TRABALHO DE RIO VERDE**

**2ª VARA DO TRABALHO DE RIO
VERDE**

ORDINÁRIO

Qtd	Prazo Médio
1.505	357,2

Nr. Processo	Ajuiz.	nc. Instruça	Prazo
RTOrd - 0011132-91.2015.5.18.0102	20/08/15	03/02/16	167
RTOrd - 0011133-42.2016.5.18.0102	10/08/16	06/09/16	27
RTOrd - 0011135-46.2015.5.18.0102	20/08/15	14/07/16	329
RTOrd - 0011136-02.2013.5.18.0102	30/05/13	30/01/16	975
RTOrd - 0011137-10.2015.5.18.0104	17/09/15	08/11/16	418
RTOrd - 0011137-79.2016.5.18.0102	11/08/16	26/09/16	46
RTOrd - 0011139-49.2016.5.18.0102	11/08/16	22/09/16	42
RTOrd - 0011141-53.2015.5.18.0102	21/08/15	16/08/16	361
RTOrd - 0011142-38.2015.5.18.0102	21/08/15	15/08/16	360
RTOrd - 0011143-23.2015.5.18.0102	21/08/15	15/08/16	360
RTOrd - 0011147-26.2016.5.18.0102	13/08/16	13/09/16	31
RTOrd - 0011148-45.2015.5.18.0102	21/08/15	04/02/16	167
RTOrd - 0011150-15.2015.5.18.0102	24/08/15	11/02/16	171
RTOrd - 0011152-82.2015.5.18.0102	24/08/15	16/08/16	358
RTOrd - 0011153-67.2015.5.18.0102	24/08/15	03/10/16	406
RTOrd - 0011156-22.2015.5.18.0102	25/08/15	04/02/16	163
RTOrd - 0011156-85.2016.5.18.0102	15/08/16	28/11/16	105
RTOrd - 0011158-26.2014.5.18.0102	27/06/14	10/06/16	714
RTOrd - 0011158-26.2014.5.18.0102	27/06/14	18/07/16	752
RTOrd - 0011158-55.2016.5.18.0102	16/08/16	30/09/16	45
RTOrd - 0011158-89.2015.5.18.0102	25/08/15	16/08/16	357
RTOrd - 0011160-59.2015.5.18.0102	26/08/15	16/02/16	174
RTOrd - 0011161-44.2015.5.18.0102	26/08/15	15/02/16	173
RTOrd - 0011161-78.2014.5.18.0102	27/06/14	01/02/16	584

Legenda:

Ajuiz. Data do Ajuizamento;

Enc. da Instrução: Data da conclusão para proferir sentença;

Prazo: Quantidade de dias decorridos do ajuizamento até o encerramento da instrução.



**PRAZO MÉDIO ENTRE O AJUIZAMENTO E O
ENCERRAMENTO DA INSTRUÇÃO - 2ª VARA DO
TRABALHO DE RIO VERDE**

**2ª VARA DO TRABALHO DE RIO
VERDE**

ORDINÁRIO

Qtd	Prazo Médio
1.505	357,2

Nr. Processo	Ajuiz.	nc. Instruça	Prazo
RTOOrd - 0011162-92.2016.5.18.0102	17/08/16	11/10/16	55
RTOOrd - 0011163-14.2015.5.18.0102	27/08/15	15/02/16	172
RTOOrd - 0011164-62.2016.5.18.0102	17/08/16	13/09/16	27
RTOOrd - 0011165-81.2015.5.18.0102	27/08/15	31/08/16	370
RTOOrd - 0011166-66.2015.5.18.0102	27/08/15	05/04/16	222
RTOOrd - 0011167-17.2016.5.18.0102	17/08/16	03/10/16	47
RTOOrd - 0011168-36.2015.5.18.0102	27/08/15	27/06/16	305
RTOOrd - 0011170-40.2014.5.18.0102	27/06/14	07/01/16	559
RTOOrd - 0011171-54.2016.5.18.0102	18/08/16	15/09/16	28
RTOOrd - 0011171-88.2015.5.18.0102	28/08/15	16/09/16	385
RTOOrd - 0011172-73.2015.5.18.0102	28/08/15	16/02/16	172
RTOOrd - 0011173-58.2015.5.18.0102	28/08/15	16/02/16	172
RTOOrd - 0011174-43.2015.5.18.0102	28/08/15	16/02/16	172
RTOOrd - 0011174-77.2014.5.18.0102	27/06/14	13/07/16	747
RTOOrd - 0011175-28.2015.5.18.0102	28/08/15	16/02/16	172
RTOOrd - 0011175-91.2016.5.18.0102	18/08/16	19/09/16	32
RTOOrd - 0011176-76.2016.5.18.0102	19/08/16	04/10/16	46
RTOOrd - 0011180-16.2016.5.18.0102	19/08/16	19/09/16	31
RTOOrd - 0011182-20.2015.5.18.0102	31/08/15	17/02/16	170
RTOOrd - 0011182-83.2016.5.18.0102	20/08/16	31/10/16	72
RTOOrd - 0011183-05.2015.5.18.0102	01/09/15	10/11/16	436
RTOOrd - 0011183-68.2016.5.18.0102	20/08/16	19/09/16	30
RTOOrd - 0011185-72.2015.5.18.0102	01/09/15	25/04/16	237
RTOOrd - 0011188-90.2016.5.18.0102	22/08/16	05/10/16	44

Legenda:

Ajuiz. Data do Ajuizamento;

Enc. da Instrução: Data da conclusão para proferir sentença;

Prazo: Quantidade de dias decorridos do ajuizamento até o encerramento da instrução.



**PRAZO MÉDIO ENTRE O AJUIZAMENTO E O
ENCERRAMENTO DA INSTRUÇÃO - 2ª VARA DO
TRABALHO DE RIO VERDE**

**2ª VARA DO TRABALHO DE RIO
VERDE**

ORDINÁRIO

Qtd	Prazo Médio
1.505	357,2

Nr. Processo	Ajuiz.	nc. Instruçã	Prazo
RTOrd - 0011189-12.2015.5.18.0102	01/09/15	17/02/16	169
RTOrd - 0011191-45.2016.5.18.0102	22/08/16	31/08/16	9
RTOrd - 0011192-98.2014.5.18.0102	02/07/14	17/02/16	595
RTOrd - 0011193-49.2015.5.18.0102	02/09/15	18/02/16	169
RTOrd - 0011193-83.2014.5.18.0102	02/07/14	04/03/16	611
RTOrd - 0011194-68.2014.5.18.0102	02/07/14	19/02/16	597
RTOrd - 0011194-97.2016.5.18.0102	24/08/16	07/10/16	44
RTOrd - 0011195-82.2016.5.18.0102	24/08/16	20/09/16	27
RTOrd - 0011197-52.2016.5.18.0102	24/08/16	30/09/16	37
RTOrd - 0011197-86.2015.5.18.0102	03/09/15	18/02/16	168
RTOrd - 0011199-22.2016.5.18.0102	24/08/16	20/09/16	27
RTOrd - 0011199-56.2015.5.18.0102	03/09/15	18/02/16	168
RTOrd - 0011200-07.2016.5.18.0102	24/08/16	20/09/16	27
RTOrd - 0011200-75.2014.5.18.0102	03/07/14	22/01/16	568
RTOrd - 0011204-44.2016.5.18.0102	25/08/16	21/09/16	27
RTOrd - 0011205-63.2015.5.18.0102	05/09/15	23/08/16	353
RTOrd - 0011206-14.2016.5.18.0102	25/08/16	09/11/16	76
RTOrd - 0011206-48.2015.5.18.0102	08/09/15	11/07/16	307
RTOrd - 0011208-81.2016.5.18.0102	26/08/16	10/09/16	15
RTOrd - 0011209-03.2015.5.18.0102	08/09/15	27/06/16	293
RTOrd - 0011210-51.2016.5.18.0102	26/08/16	14/12/16	110
RTOrd - 0011212-21.2016.5.18.0102	26/08/16	11/10/16	46
RTOrd - 0011213-06.2016.5.18.0102	26/08/16	14/09/16	19
RTOrd - 0011214-25.2015.5.18.0102	10/09/15	20/04/16	223

Legenda:

Ajuiz. Data do Ajuizamento;

Enc. da Instrução: Data da conclusão para proferir sentença;

Prazo: Quantidade de dias decorridos do ajuizamento até o encerramento da instrução.



**PRAZO MÉDIO ENTRE O AJUIZAMENTO E O
ENCERRAMENTO DA INSTRUÇÃO - 2ª VARA DO
TRABALHO DE RIO VERDE**

**2ª VARA DO TRABALHO DE RIO
VERDE**

ORDINÁRIO

Qtd	Prazo Médio
1.505	357,2

Nr. Processo	Ajuiz.	nc. Instruça	Prazo
RTOrd - 0011214-88.2016.5.18.0102	27/08/16	22/09/16	26
RTOrd - 0011216-29.2014.5.18.0102	07/07/14	01/02/16	574
RTOrd - 0011216-92.2015.5.18.0102	11/09/15	07/10/16	392
RTOrd - 0011217-77.2015.5.18.0102	11/09/15	21/09/16	376
RTOrd - 0011217-77.2015.5.18.0102	11/09/15	26/09/16	381
RTOrd - 0011218-62.2015.5.18.0102	11/09/15	22/09/16	377
RTOrd - 0011219-47.2015.5.18.0102	11/09/15	30/09/16	385
RTOrd - 0011220-66.2014.5.18.0102	07/07/14	11/01/16	553
RTOrd - 0011221-17.2015.5.18.0102	11/09/15	13/09/16	368
RTOrd - 0011222-02.2015.5.18.0102	11/09/15	23/02/16	165
RTOrd - 0011223-84.2015.5.18.0102	11/09/15	17/08/16	341
RTOrd - 0011228-09.2015.5.18.0102	11/09/15	25/11/16	441
RTOrd - 0011228-72.2016.5.18.0102	30/08/16	14/12/16	106
RTOrd - 0011229-57.2016.5.18.0102	31/08/16	10/10/16	40
RTOrd - 0011230-76.2015.5.18.0102	12/09/15	09/03/16	179
RTOrd - 0011231-27.2016.5.18.0102	31/08/16	31/08/16	0
RTOrd - 0011231-61.2015.5.18.0102	13/09/15	29/06/16	290
RTOrd - 0011232-12.2016.5.18.0102	31/08/16	04/10/16	34
RTOrd - 0011232-46.2015.5.18.0102	14/09/15	05/04/16	204
RTOrd - 0011234-79.2016.5.18.0102	31/08/16	26/09/16	26
RTOrd - 0011235-64.2016.5.18.0102	31/08/16	28/11/16	89
RTOrd - 0011236-49.2016.5.18.0102	01/09/16	24/11/16	84
RTOrd - 0011237-34.2016.5.18.0102	01/09/16	11/10/16	40
RTOrd - 0011239-98.2016.5.18.0103	12/09/16	20/10/16	38

Legenda:

Ajuiz. Data do Ajuizamento;

Enc. da Instrução: Data da conclusão para proferir sentença;

Prazo: Quantidade de dias decorridos do ajuizamento até o encerramento da instrução.



**PRAZO MÉDIO ENTRE O AJUIZAMENTO E O
ENCERRAMENTO DA INSTRUÇÃO - 2ª VARA DO
TRABALHO DE RIO VERDE**

**2ª VARA DO TRABALHO DE RIO
VERDE**

ORDINÁRIO

Qtd	Prazo Médio
1.505	357,2

Nr. Processo	Ajuiz.	nc. Instruçã	Prazo
RTOrd - 0011240-23.2015.5.18.0102	16/09/15	29/02/16	166
RTOrd - 0011240-91.2013.5.18.0102	07/06/13	22/01/16	959
RTOrd - 0011241-08.2015.5.18.0102	16/09/15	29/02/16	166
RTOrd - 0011242-56.2016.5.18.0102	02/09/16	18/10/16	46
RTOrd - 0011243-75.2015.5.18.0102	16/09/15	01/02/16	138
RTOrd - 0011245-11.2016.5.18.0102	02/09/16	10/10/16	38
RTOrd - 0011245-16.2013.5.18.0102	08/06/13	06/06/16	1.094
RTOrd - 0011246-30.2015.5.18.0102	17/09/15	29/02/16	165
RTOrd - 0011246-64.2014.5.18.0102	11/07/14	03/11/16	846
RTOrd - 0011247-49.2014.5.18.0102	11/07/14	01/02/16	570
RTOrd - 0011250-33.2016.5.18.0102	05/09/16	19/10/16	44
RTOrd - 0011253-56.2014.5.18.0102	15/07/14	03/11/16	842
RTOrd - 0011254-07.2015.5.18.0102	20/09/15	01/03/16	163
RTOrd - 0011254-41.2014.5.18.0102	15/07/14	26/01/16	560
RTOrd - 0011255-26.2014.5.18.0102	15/07/14	22/02/16	587
RTOrd - 0011255-55.2016.5.18.0102	05/09/16	31/10/16	56
RTOrd - 0011255-89.2015.5.18.0102	20/09/15	01/03/16	163
RTOrd - 0011256-40.2016.5.18.0102	05/09/16	27/09/16	22
RTOrd - 0011256-68.2015.5.18.0104	01/10/15	04/11/16	400
RTOrd - 0011256-74.2015.5.18.0102	20/09/15	01/03/16	163
RTOrd - 0011257-59.2015.5.18.0102	20/09/15	01/03/16	163
RTOrd - 0011259-29.2015.5.18.0102	21/09/15	17/03/16	178
RTOrd - 0011259-63.2014.5.18.0102	15/07/14	31/01/16	565
RTOrd - 0011261-33.2014.5.18.0102	15/07/14	29/01/16	563

Legenda:

Ajuiz. Data do Ajuizamento;

Enc. da Instrução: Data da conclusão para proferir sentença;

Prazo: Quantidade de dias decorridos do ajuizamento até o encerramento da instrução.



**PRAZO MÉDIO ENTRE O AJUIZAMENTO E O
ENCERRAMENTO DA INSTRUÇÃO - 2ª VARA DO
TRABALHO DE RIO VERDE**

**2ª VARA DO TRABALHO DE RIO
VERDE**

ORDINÁRIO

Qtd	Prazo Médio
1.505	357,2

Nr. Processo	Ajuiz.	nc. Instruçã	Prazo
RTOrd - 0011264-17.2016.5.18.0102	06/09/16	24/10/16	48
RTOrd - 0011267-06.2015.5.18.0102	22/09/15	23/08/16	336
RTOrd - 0011270-58.2015.5.18.0102	22/09/15	26/08/16	339
RTOrd - 0011272-91.2016.5.18.0102	08/09/16	30/09/16	22
RTOrd - 0011274-95.2015.5.18.0102	23/09/15	02/03/16	161
RTOrd - 0011275-17.2014.5.18.0102	17/07/14	08/01/16	540
RTOrd - 0011275-46.2016.5.18.0102	09/09/16	29/09/16	20
RTOrd - 0011275-80.2015.5.18.0102	23/09/15	03/03/16	162
RTOrd - 0011275-80.2015.5.18.0102	23/09/15	23/05/16	243
RTOrd - 0011277-16.2016.5.18.0102	09/09/16	29/09/16	20
RTOrd - 0011277-50.2015.5.18.0102	23/09/15	02/03/16	161
RTOrd - 0011277-84.2014.5.18.0102	17/07/14	19/02/16	582
RTOrd - 0011278-06.2013.5.18.0102	12/06/13	03/06/16	1.087
RTOrd - 0011278-35.2015.5.18.0102	23/09/15	02/03/16	161
RTOrd - 0011278-98.2016.5.18.0102	09/09/16	21/09/16	12
RTOrd - 0011279-20.2015.5.18.0102	23/09/15	02/03/16	161
RTOrd - 0011279-54.2014.5.18.0102	17/07/14	08/01/16	540
RTOrd - 0011280-05.2015.5.18.0102	24/09/15	02/03/16	160
RTOrd - 0011280-39.2014.5.18.0102	17/07/14	08/01/16	540
RTOrd - 0011281-53.2016.5.18.0102	09/09/16	21/09/16	12
RTOrd - 0011282-72.2015.5.18.0102	24/09/15	02/03/16	160
RTOrd - 0011283-57.2015.5.18.0102	24/09/15	03/03/16	161
RTOrd - 0011283-91.2014.5.18.0102	18/07/14	23/06/16	706
RTOrd - 0011287-31.2014.5.18.0102	18/07/14	22/06/16	705

Legenda:

Ajuiz. Data do Ajuizamento;

Enc. da Instrução: Data da conclusão para proferir sentença;

Prazo: Quantidade de dias decorridos do ajuizamento até o encerramento da instrução.



PRAZO MÉDIO ENTRE O AJUIZAMENTO E O ENCERRAMENTO DA INSTRUÇÃO - 2ª VARA DO TRABALHO DE RIO VERDE

2ª VARA DO TRABALHO DE RIO VERDE

ORDINÁRIO

Qtd	Prazo Médio
1.505	357,2

Nr. Processo	Ajuiz.	nc. Instruçã	Prazo
RTOrd - 0011287-65.2013.5.18.0102	13/06/13	11/02/16	973
RTOrd - 0011287-94.2015.5.18.0102	25/09/15	03/03/16	160
RTOrd - 0011289-64.2015.5.18.0102	25/09/15	07/03/16	164
RTOrd - 0011289-98.2014.5.18.0102	21/07/14	07/07/16	717
RTOrd - 0011290-15.2016.5.18.0102	13/09/16	08/11/16	56
RTOrd - 0011290-49.2015.5.18.0102	25/09/15	08/03/16	165
RTOrd - 0011292-19.2015.5.18.0102	25/09/15	24/08/16	334
RTOrd - 0011293-04.2015.5.18.0102	25/09/15	08/03/16	165
RTOrd - 0011293-38.2014.5.18.0102	21/07/14	28/06/16	708
RTOrd - 0011294-23.2014.5.18.0102	21/07/14	07/07/16	717
RTOrd - 0011294-86.2015.5.18.0102	25/09/15	25/08/16	335
RTOrd - 0011295-08.2014.5.18.0102	21/07/14	07/07/16	717
RTOrd - 0011295-71.2015.5.18.0102	25/09/15	26/08/16	336
RTOrd - 0011296-56.2015.5.18.0102	25/09/15	08/03/16	165
RTOrd - 0011296-90.2014.5.18.0102	22/07/14	19/02/16	577
RTOrd - 0011297-75.2014.5.18.0102	22/07/14	30/06/16	709
RTOrd - 0011298-60.2014.5.18.0102	22/07/14	29/06/16	708
RTOrd - 0011298-89.2016.5.18.0102	14/09/16	21/11/16	68
RTOrd - 0011299-45.2014.5.18.0102	22/07/14	14/07/16	723
RTOrd - 0011301-78.2015.5.18.0102	28/09/15	08/09/16	346
RTOrd - 0011302-63.2015.5.18.0102	28/09/15	26/08/16	333
RTOrd - 0011303-48.2015.5.18.0102	29/09/15	09/03/16	162
RTOrd - 0011304-96.2016.5.18.0102	16/09/16	20/10/16	34
RTOrd - 0011305-18.2015.5.18.0102	29/09/15	15/03/16	168

Legenda:

Ajuiz. Data do Ajuizamento;

Enc. da Instrução: Data da conclusão para proferir sentença;

Prazo: Quantidade de dias decorridos do ajuizamento até o encerramento da instrução.



**PRAZO MÉDIO ENTRE O AJUIZAMENTO E O
ENCERRAMENTO DA INSTRUÇÃO - 2ª VARA DO
TRABALHO DE RIO VERDE**

**2ª VARA DO TRABALHO DE RIO
VERDE**

ORDINÁRIO

Qtd	Prazo Médio
1.505	357,2

Nr. Processo	Ajuiz.	nc. Instruçã	Prazo
RTOrd - 0011305-52.2014.5.18.0102	23/07/14	23/06/16	701
RTOrd - 0011306-37.2014.5.18.0102	23/07/14	07/07/16	715
RTOrd - 0011307-85.2015.5.18.0102	29/09/15	09/03/16	162
RTOrd - 0011310-06.2016.5.18.0102	17/09/16	04/10/16	17
RTOrd - 0011310-40.2015.5.18.0102	30/09/15	10/03/16	162
RTOrd - 0011311-25.2015.5.18.0102	30/09/15	30/08/16	335
RTOrd - 0011311-59.2014.5.18.0102	23/07/14	24/11/16	855
RTOrd - 0011311-88.2016.5.18.0102	17/09/16	04/10/16	17
RTOrd - 0011312-10.2015.5.18.0102	30/09/15	04/04/16	187
RTOrd - 0011314-77.2015.5.18.0102	01/10/15	09/03/16	160
RTOrd - 0011315-28.2016.5.18.0102	19/09/16	24/11/16	66
RTOrd - 0011318-51.2014.5.18.0102	24/07/14	31/01/16	556
RTOrd - 0011319-36.2014.5.18.0102	24/07/14	23/05/16	669
RTOrd - 0011320-50.2016.5.18.0102	19/09/16	05/10/16	16
RTOrd - 0011320-84.2015.5.18.0102	02/10/15	15/03/16	165
RTOrd - 0011321-06.2014.5.18.0102	24/07/14	26/02/16	582
RTOrd - 0011321-35.2016.5.18.0102	19/09/16	05/10/16	16
RTOrd - 0011322-20.2016.5.18.0102	19/09/16	05/10/16	16
RTOrd - 0011323-05.2016.5.18.0102	19/09/16	07/10/16	18
RTOrd - 0011323-39.2015.5.18.0102	03/10/15	15/03/16	164
RTOrd - 0011324-24.2015.5.18.0102	03/10/15	06/09/16	339
RTOrd - 0011324-87.2016.5.18.0102	19/09/16	05/10/16	16
RTOrd - 0011325-72.2016.5.18.0102	20/09/16	06/10/16	16
RTOrd - 0011327-42.2016.5.18.0102	20/09/16	06/10/16	16

Legenda:

Ajuiz. Data do Ajuizamento;

Enc. da Instrução: Data da conclusão para proferir sentença;

Prazo: Quantidade de dias decorridos do ajuizamento até o encerramento da instrução.



**PRAZO MÉDIO ENTRE O AJUIZAMENTO E O
ENCERRAMENTO DA INSTRUÇÃO - 2ª VARA DO
TRABALHO DE RIO VERDE**

**2ª VARA DO TRABALHO DE RIO
VERDE**

ORDINÁRIO

Qtd	Prazo Médio
1.505	357,2

Nr. Processo	Ajuiz.	nc. Instruçã	Prazo
RTOrd - 0011328-27.2016.5.18.0102	20/09/16	06/10/16	16
RTOrd - 0011328-61.2015.5.18.0102	05/10/15	06/09/16	337
RTOrd - 0011329-80.2014.5.18.0102	25/07/14	02/03/16	586
RTOrd - 0011331-16.2015.5.18.0102	05/10/15	09/09/16	340
RTOrd - 0011331-16.2015.5.18.0102	05/10/15	06/12/16	428
RTOrd - 0011331-79.2016.5.18.0102	20/09/16	29/09/16	9
RTOrd - 0011332-98.2015.5.18.0102	06/10/15	16/03/16	162
RTOrd - 0011336-09.2013.5.18.0102	17/06/13	14/07/16	1.123
RTOrd - 0011336-38.2015.5.18.0102	07/10/15	24/06/16	261
RTOrd - 0011346-19.2014.5.18.0102	31/07/14	10/05/16	649
RTOrd - 0011347-04.2014.5.18.0102	31/07/14	01/02/16	550
RTOrd - 0011347-67.2015.5.18.0102	08/10/15	30/08/16	327
RTOrd - 0011348-52.2015.5.18.0102	08/10/15	22/03/16	166
RTOrd - 0011350-85.2016.5.18.0102	23/09/16	20/10/16	27
RTOrd - 0011352-55.2016.5.18.0102	23/09/16	11/10/16	18
RTOrd - 0011353-74.2015.5.18.0102	09/10/15	19/09/16	346
RTOrd - 0011354-59.2015.5.18.0102	09/10/15	13/12/16	431
RTOrd - 0011354-93.2014.5.18.0102	01/08/14	24/01/16	541
RTOrd - 0011355-10.2016.5.18.0102	24/09/16	31/10/16	37
RTOrd - 0011355-44.2015.5.18.0102	09/10/15	21/09/16	348
RTOrd - 0011360-32.2016.5.18.0102	27/09/16	01/12/16	65
RTOrd - 0011361-85.2014.5.18.0102	01/08/14	14/09/16	775
RTOrd - 0011362-36.2015.5.18.0102	13/10/15	30/03/16	169
RTOrd - 0011362-70.2014.5.18.0102	01/08/14	22/02/16	570

Legenda:

Ajuiz. Data do Ajuizamento;

Enc. da Instrução: Data da conclusão para proferir sentença;

Prazo: Quantidade de dias decorridos do ajuizamento até o encerramento da instrução.



PRAZO MÉDIO ENTRE O AJUIZAMENTO E O ENCERRAMENTO DA INSTRUÇÃO - 2ª VARA DO TRABALHO DE RIO VERDE

2ª VARA DO TRABALHO DE RIO VERDE

ORDINÁRIO

Qtd	Prazo Médio
1.505	357,2

Nr. Processo	Ajuiz.	nc. Instruça	Prazo
RTOrd - 0011364-06.2015.5.18.0102	13/10/15	30/03/16	169
RTOrd - 0011364-69.2016.5.18.0102	27/09/16	09/11/16	43
RTOrd - 0011365-88.2015.5.18.0102	13/10/15	30/03/16	169
RTOrd - 0011366-73.2015.5.18.0102	13/10/15	05/04/16	175
RTOrd - 0011367-52.2015.5.18.0104	21/10/15	25/04/16	187
RTOrd - 0011367-58.2015.5.18.0102	13/10/15	30/09/16	353
RTOrd - 0011368-09.2016.5.18.0102	28/09/16	18/10/16	20
RTOrd - 0011369-91.2016.5.18.0102	28/09/16	18/10/16	20
RTOrd - 0011370-76.2016.5.18.0102	28/09/16	18/10/16	20
RTOrd - 0011371-95.2015.5.18.0102	13/10/15	30/03/16	169
RTOrd - 0011378-87.2015.5.18.0102	13/10/15	21/09/16	344
RTOrd - 0011380-23.2016.5.18.0102	29/09/16	10/11/16	42
RTOrd - 0011380-91.2014.5.18.0102	06/08/14	18/02/16	561
RTOrd - 0011381-42.2015.5.18.0102	14/10/15	05/04/16	174
RTOrd - 0011386-64.2015.5.18.0102	14/10/15	05/04/16	174
RTOrd - 0011387-49.2015.5.18.0102	15/10/15	30/03/16	167
RTOrd - 0011391-23.2014.5.18.0102	08/08/14	08/01/16	518
RTOrd - 0011391-86.2015.5.18.0102	15/10/15	18/03/16	155
RTOrd - 0011392-08.2014.5.18.0102	08/08/14	08/01/16	518
RTOrd - 0011393-56.2015.5.18.0102	16/10/15	31/10/16	381
RTOrd - 0011393-90.2014.5.18.0102	08/08/14	25/01/16	535
RTOrd - 0011394-07.2016.5.18.0102	30/09/16	25/10/16	25
RTOrd - 0011395-26.2015.5.18.0102	16/10/15	06/04/16	173
RTOrd - 0011395-60.2014.5.18.0102	08/08/14	19/05/16	650

Legenda:

Ajuiz. Data do Ajuizamento;

Enc. da Instrução: Data da conclusão para proferir sentença;

Prazo: Quantidade de dias decorridos do ajuizamento até o encerramento da instrução.



PRAZO MÉDIO ENTRE O AJUIZAMENTO E O ENCERRAMENTO DA INSTRUÇÃO - 2ª VARA DO TRABALHO DE RIO VERDE

2ª VARA DO TRABALHO DE RIO VERDE

ORDINÁRIO

Qtd	Prazo Médio
1.505	357,2

Nr. Processo	Ajuiz.	nc. Instruça	Prazo
RTOrd - 0011396-45.2014.5.18.0102	08/08/14	23/08/16	746
RTOrd - 0011397-93.2015.5.18.0102	16/10/15	07/06/16	235
RTOrd - 0011400-48.2015.5.18.0102	19/10/15	08/04/16	172
RTOrd - 0011402-18.2015.5.18.0102	19/10/15	04/10/16	351
RTOrd - 0011403-03.2015.5.18.0102	19/10/15	04/10/16	351
RTOrd - 0011404-22.2014.5.18.0102	10/08/14	07/07/16	697
RTOrd - 0011405-07.2014.5.18.0102	11/08/14	14/07/16	703
RTOrd - 0011406-89.2014.5.18.0102	11/08/14	17/08/16	737
RTOrd - 0011407-40.2015.5.18.0102	20/10/15	12/10/16	358
RTOrd - 0011408-93.2013.5.18.0102	26/06/13	12/12/16	1.265
RTOrd - 0011409-10.2015.5.18.0102	20/10/15	20/10/16	366
RTOrd - 0011410-92.2015.5.18.0102	21/10/15	11/04/16	173
RTOrd - 0011411-77.2015.5.18.0102	21/10/15	09/09/16	324
RTOrd - 0011412-28.2016.5.18.0102	04/10/16	04/11/16	31
RTOrd - 0011413-47.2015.5.18.0102	22/10/15	06/09/16	320
RTOrd - 0011414-95.2016.5.18.0102	04/10/16	08/11/16	35
RTOrd - 0011415-51.2014.5.18.0102	12/08/14	14/06/16	672
RTOrd - 0011415-83.2016.5.18.0101	05/10/16	16/12/16	72
RTOrd - 0011416-02.2015.5.18.0102	22/10/15	13/10/16	357
RTOrd - 0011416-65.2016.5.18.0102	05/10/16	08/11/16	34
RTOrd - 0011417-50.2016.5.18.0102	05/10/16	06/12/16	62
RTOrd - 0011418-06.2014.5.18.0102	12/08/14	25/01/16	531
RTOrd - 0011419-88.2014.5.18.0102	12/08/14	22/06/16	680
RTOrd - 0011420-05.2016.5.18.0102	05/10/16	21/11/16	47

Legenda:

Ajuiz. Data do Ajuizamento;

Enc. da Instrução: Data da conclusão para proferir sentença;

Prazo: Quantidade de dias decorridos do ajuizamento até o encerramento da instrução.



PRAZO MÉDIO ENTRE O AJUIZAMENTO E O ENCERRAMENTO DA INSTRUÇÃO - 2ª VARA DO TRABALHO DE RIO VERDE

2ª VARA DO TRABALHO DE RIO VERDE

ORDINÁRIO

Qtd	Prazo Médio
1.505	357,2

Nr. Processo	Ajuiz.	nc. Instruça	Prazo
RTOrd - 0011421-58.2014.5.18.0102	12/08/14	23/06/16	681
RTOrd - 0011422-43.2014.5.18.0102	12/08/14	24/06/16	682
RTOrd - 0011423-28.2014.5.18.0102	13/08/14	27/01/16	532
RTOrd - 0011426-12.2016.5.18.0102	06/10/16	05/12/16	60
RTOrd - 0011426-46.2015.5.18.0102	23/10/15	13/09/16	326
RTOrd - 0011434-57.2014.5.18.0102	14/08/14	04/03/16	568
RTOrd - 0011436-27.2014.5.18.0102	15/08/14	29/01/16	532
RTOrd - 0011437-12.2014.5.18.0102	15/08/14	04/03/16	567
RTOrd - 0011439-45.2015.5.18.0102	27/10/15	23/02/16	119
RTOrd - 0011439-79.2014.5.18.0102	18/08/14	11/08/16	724
RTOrd - 0011440-93.2016.5.18.0102	07/10/16	30/11/16	54
RTOrd - 0011441-15.2015.5.18.0102	27/10/15	13/09/16	322
RTOrd - 0011442-34.2014.5.18.0102	19/08/14	29/03/16	588
RTOrd - 0011445-86.2014.5.18.0102	19/08/14	27/01/16	526
RTOrd - 0011446-71.2014.5.18.0102	20/08/14	11/08/16	722
RTOrd - 0011449-26.2014.5.18.0102	20/08/14	12/10/16	784
RTOrd - 0011449-26.2014.5.18.0102	20/08/14	16/11/16	819
RTOrd - 0011450-74.2015.5.18.0102	29/10/15	13/04/16	167
RTOrd - 0011453-29.2015.5.18.0102	29/10/15	13/04/16	167
RTOrd - 0011454-14.2015.5.18.0102	29/10/15	13/04/16	167
RTOrd - 0011455-96.2015.5.18.0102	29/10/15	18/10/16	355
RTOrd - 0011459-02.2016.5.18.0102	13/10/16	24/11/16	42
RTOrd - 0011460-89.2013.5.18.0102	02/07/13	07/12/16	1.254
RTOrd - 0011461-06.2015.5.18.0102	03/11/15	14/04/16	163

Legenda:

Ajuiz. Data do Ajuizamento;

Enc. da Instrução: Data da conclusão para proferir sentença;

Prazo: Quantidade de dias decorridos do ajuizamento até o encerramento da instrução.



**PRAZO MÉDIO ENTRE O AJUIZAMENTO E O
ENCERRAMENTO DA INSTRUÇÃO - 2ª VARA DO
TRABALHO DE RIO VERDE**

**2ª VARA DO TRABALHO DE RIO
VERDE**

ORDINÁRIO

Qtd	Prazo Médio
1.505	357,2

Nr. Processo	Ajuiz.	nc. Instruça	Prazo
RTOrd - 0011461-40.2014.5.18.0102	22/08/14	22/06/16	670
RTOrd - 0011463-73.2015.5.18.0102	03/11/15	14/04/16	163
RTOrd - 0011467-13.2015.5.18.0102	03/11/15	19/10/16	351
RTOrd - 0011468-32.2014.5.18.0102	25/08/14	26/01/16	519
RTOrd - 0011468-95.2015.5.18.0102	03/11/15	04/11/16	367
RTOrd - 0011470-65.2015.5.18.0102	03/11/15	22/09/16	324
RTOrd - 0011473-20.2015.5.18.0102	04/11/15	16/09/16	317
RTOrd - 0011475-58.2013.5.18.0102	04/07/13	29/09/16	1.183
RTOrd - 0011479-90.2016.5.18.0102	18/10/16	30/11/16	43
RTOrd - 0011482-79.2015.5.18.0102	05/11/15	14/04/16	161
RTOrd - 0011486-19.2015.5.18.0102	06/11/15	19/04/16	165
RTOrd - 0011486-53.2014.5.18.0102	27/08/14	01/04/16	583
RTOrd - 0011487-38.2014.5.18.0102	27/08/14	30/03/16	581
RTOrd - 0011489-37.2016.5.18.0102	19/10/16	01/12/16	43
RTOrd - 0011489-71.2015.5.18.0102	06/11/15	20/04/16	166
RTOrd - 0011490-22.2016.5.18.0102	19/10/16	01/12/16	43
RTOrd - 0011494-93.2015.5.18.0102	06/11/15	20/04/16	166
RTOrd - 0011496-29.2016.5.18.0102	20/10/16	05/12/16	46
RTOrd - 0011498-67.2014.5.18.0102	29/08/14	23/06/16	664
RTOrd - 0011499-52.2014.5.18.0102	29/08/14	11/01/16	500
RTOrd - 0011500-03.2015.5.18.0102	10/11/15	20/04/16	162
RTOrd - 0011500-37.2014.5.18.0102	29/08/14	07/06/16	648
RTOrd - 0011500-66.2016.5.18.0102	20/10/16	18/11/16	29
RTOrd - 0011502-41.2013.5.18.0102	07/07/13	02/03/16	969

Legenda:

Ajuiz. Data do Ajuizamento;

Enc. da Instrução: Data da conclusão para proferir sentença;

Prazo: Quantidade de dias decorridos do ajuizamento até o encerramento da instrução.



**PRAZO MÉDIO ENTRE O AJUIZAMENTO E O
ENCERRAMENTO DA INSTRUÇÃO - 2ª VARA DO
TRABALHO DE RIO VERDE**

**2ª VARA DO TRABALHO DE RIO
VERDE**

ORDINÁRIO

Qtd	Prazo Médio
1.505	357,2

Nr. Processo	Ajuiz.	nc. Instruçã	Prazo
RTOrd - 0011502-70.2015.5.18.0102	10/11/15	02/06/16	205
RTOrd - 0011503-21.2016.5.18.0102	20/10/16	18/11/16	29
RTOrd - 0011504-40.2015.5.18.0102	10/11/15	26/04/16	168
RTOrd - 0011505-93.2013.5.18.0102	07/07/13	22/07/16	1.111
RTOrd - 0011507-63.2013.5.18.0102	07/07/13	23/09/16	1.174
RTOrd - 0011508-43.2016.5.18.0102	21/10/16	06/12/16	46
RTOrd - 0011510-13.2016.5.18.0102	21/10/16	07/12/16	47
RTOrd - 0011512-17.2015.5.18.0102	12/11/15	30/11/16	384
RTOrd - 0011514-84.2015.5.18.0102	12/11/15	20/06/16	221
RTOrd - 0011519-72.2016.5.18.0102	24/10/16	12/12/16	49
RTOrd - 0011520-91.2015.5.18.0102	13/11/15	19/10/16	341
RTOrd - 0011521-73.2015.5.18.0103	13/05/16	28/06/16	46
RTOrd - 0011523-46.2015.5.18.0102	13/11/15	22/02/16	101
RTOrd - 0011525-16.2015.5.18.0102	15/11/15	16/02/16	93
RTOrd - 0011526-98.2015.5.18.0102	15/11/15	24/11/16	375
RTOrd - 0011527-20.2014.5.18.0102	03/09/14	11/01/16	495
RTOrd - 0011528-68.2015.5.18.0102	16/11/15	26/07/16	253
RTOrd - 0011534-12.2014.5.18.0102	04/09/14	04/04/16	578
RTOrd - 0011537-64.2014.5.18.0102	04/09/14	27/05/16	631
RTOrd - 0011540-82.2015.5.18.0102	18/11/15	06/12/16	384
RTOrd - 0011542-23.2013.5.18.0102	10/07/13	31/01/16	935
RTOrd - 0011542-52.2015.5.18.0102	19/11/15	31/10/16	347
RTOrd - 0011544-56.2014.5.18.0102	05/09/14	31/01/16	513
RTOrd - 0011545-07.2015.5.18.0102	19/11/15	10/05/16	173

Legenda:

Ajuiz. Data do Ajuizamento;

Enc. da Instrução: Data da conclusão para proferir sentença;

Prazo: Quantidade de dias decorridos do ajuizamento até o encerramento da instrução.



**PRAZO MÉDIO ENTRE O AJUIZAMENTO E O
ENCERRAMENTO DA INSTRUÇÃO - 2ª VARA DO
TRABALHO DE RIO VERDE**

**2ª VARA DO TRABALHO DE RIO
VERDE**

ORDINÁRIO

Qtd	Prazo Médio
1.505	357,2

Nr. Processo	Ajuiz.	nc. Instruça	Prazo
RTOrd - 0011545-41.2014.5.18.0102	05/09/14	08/01/16	490
RTOrd - 0011546-55.2016.5.18.0102	27/10/16	22/11/16	26
RTOrd - 0011548-59.2015.5.18.0102	19/11/15	26/04/16	159
RTOrd - 0011548-93.2014.5.18.0102	08/09/14	21/06/16	652
RTOrd - 0011549-10.2016.5.18.0102	27/10/16	22/11/16	26
RTOrd - 0011550-63.2014.5.18.0102	09/09/14	30/08/16	721
RTOrd - 0011552-96.2015.5.18.0102	20/11/15	18/05/16	180
RTOrd - 0011552-96.2015.5.18.0102	20/11/15	28/11/16	374
RTOrd - 0011553-18.2014.5.18.0102	09/09/14	28/06/16	658
RTOrd - 0011555-85.2014.5.18.0102	09/09/14	28/06/16	658
RTOrd - 0011556-36.2015.5.18.0102	20/11/15	10/05/16	172
RTOrd - 0011556-70.2014.5.18.0102	09/09/14	30/06/16	660
RTOrd - 0011557-21.2015.5.18.0102	20/11/15	30/09/16	315
RTOrd - 0011559-88.2015.5.18.0102	20/11/15	29/08/16	283
RTOrd - 0011563-62.2014.5.18.0102	10/09/14	27/07/16	686
RTOrd - 0011563-62.2014.5.18.0102	10/09/14	04/08/16	694
RTOrd - 0011564-76.2016.5.18.0102	31/10/16	09/11/16	9
RTOrd - 0011566-80.2015.5.18.0102	23/11/15	14/12/16	387
RTOrd - 0011567-02.2014.5.18.0102	11/09/14	16/02/16	523
RTOrd - 0011567-65.2015.5.18.0102	23/11/15	31/10/16	343
RTOrd - 0011568-50.2015.5.18.0102	23/11/15	29/09/16	311
RTOrd - 0011568-84.2014.5.18.0102	11/09/14	03/06/16	631
RTOrd - 0011569-35.2015.5.18.0102	24/11/15	14/06/16	203
RTOrd - 0011570-20.2015.5.18.0102	24/11/15	24/10/16	335

Legenda:

Ajuiz. Data do Ajuizamento;

Enc. da Instrução: Data da conclusão para proferir sentença;

Prazo: Quantidade de dias decorridos do ajuizamento até o encerramento da instrução.



**PRAZO MÉDIO ENTRE O AJUIZAMENTO E O
ENCERRAMENTO DA INSTRUÇÃO - 2ª VARA DO
TRABALHO DE RIO VERDE**

**2ª VARA DO TRABALHO DE RIO
VERDE**

ORDINÁRIO

Qtd	Prazo Médio
1.505	357,2

Nr. Processo	Ajuiz.	nc. Instruça	Prazo
RTOrd - 0011571-39.2014.5.18.0102	11/09/14	06/07/16	664
RTOrd - 0011571-68.2016.5.18.0102	01/11/16	22/11/16	21
RTOrd - 0011572-87.2015.5.18.0102	24/11/15	12/05/16	170
RTOrd - 0011572-90.2015.5.18.0101	02/12/15	29/03/16	118
RTOrd - 0011573-09.2014.5.18.0102	11/09/14	22/06/16	650
RTOrd - 0011573-72.2015.5.18.0102	24/11/15	12/05/16	170
RTOrd - 0011574-57.2015.5.18.0102	25/11/15	12/05/16	169
RTOrd - 0011576-61.2014.5.18.0102	11/09/14	05/09/16	725
RTOrd - 0011578-94.2015.5.18.0102	26/11/15	31/10/16	340
RTOrd - 0011580-98.2014.5.18.0102	12/09/14	14/06/16	641
RTOrd - 0011581-83.2014.5.18.0102	15/09/14	07/07/16	661
RTOrd - 0011582-34.2015.5.18.0102	27/11/15	06/09/16	284
RTOrd - 0011583-53.2014.5.18.0102	15/09/14	23/05/16	616
RTOrd - 0011585-23.2014.5.18.0102	15/09/14	27/01/16	499
RTOrd - 0011586-71.2015.5.18.0102	27/11/15	17/05/16	172
RTOrd - 0011591-93.2015.5.18.0102	30/11/15	16/05/16	168
RTOrd - 0011594-14.2016.5.18.0102	07/11/16	16/12/16	39
RTOrd - 0011595-33.2015.5.18.0102	30/11/15	14/12/16	380
RTOrd - 0011599-07.2014.5.18.0102	16/09/14	08/01/16	479
RTOrd - 0011600-55.2015.5.18.0102	01/12/15	17/05/16	168
RTOrd - 0011600-89.2014.5.18.0102	16/09/14	29/03/16	560
RTOrd - 0011601-74.2014.5.18.0102	16/09/14	12/07/16	665
RTOrd - 0011603-44.2014.5.18.0102	16/09/14	01/02/16	503
RTOrd - 0011607-13.2016.5.18.0102	08/11/16	08/12/16	30

Legenda:

Ajuiz. Data do Ajuizamento;

Enc. da Instrução: Data da conclusão para proferir sentença;

Prazo: Quantidade de dias decorridos do ajuizamento até o encerramento da instrução.



**PRAZO MÉDIO ENTRE O AJUIZAMENTO E O
ENCERRAMENTO DA INSTRUÇÃO - 2ª VARA DO
TRABALHO DE RIO VERDE**

**2ª VARA DO TRABALHO DE RIO
VERDE**

ORDINÁRIO

Qtd	Prazo Médio
1.505	357,2

Nr. Processo	Ajuiz.	nc. Instruça	Prazo
RTOrd - 0011611-21.2014.5.18.0102	18/09/14	12/07/16	663
RTOrd - 0011612-69.2015.5.18.0102	03/12/15	30/08/16	271
RTOrd - 0011615-24.2015.5.18.0102	04/12/15	03/11/16	335
RTOrd - 0011615-58.2014.5.18.0102	18/09/14	19/02/16	519
RTOrd - 0011615-87.2016.5.18.0102	09/11/16	24/11/16	15
RTOrd - 0011617-91.2015.5.18.0102	04/12/15	17/05/16	165
RTOrd - 0011619-95.2014.5.18.0102	18/09/14	03/02/16	503
RTOrd - 0011621-65.2014.5.18.0102	18/09/14	03/02/16	503
RTOrd - 0011623-98.2015.5.18.0102	04/12/15	20/10/16	321
RTOrd - 0011626-53.2015.5.18.0102	07/12/15	05/05/16	150
RTOrd - 0011627-38.2015.5.18.0102	08/12/15	18/05/16	162
RTOrd - 0011627-72.2014.5.18.0102	22/09/14	21/06/16	638
RTOrd - 0011628-23.2015.5.18.0102	09/12/15	18/05/16	161
RTOrd - 0011629-02.2015.5.18.0104	21/01/16	01/03/16	40
RTOrd - 0011633-79.2014.5.18.0102	23/09/14	04/03/16	528
RTOrd - 0011635-49.2014.5.18.0102	24/09/14	01/03/16	524
RTOrd - 0011636-97.2015.5.18.0102	10/12/15	09/06/16	182
RTOrd - 0011637-82.2015.5.18.0102	10/12/15	22/02/16	74
RTOrd - 0011638-04.2014.5.18.0102	24/09/14	16/02/16	510
RTOrd - 0011639-18.2016.5.18.0102	11/11/16	06/12/16	25
RTOrd - 0011641-56.2014.5.18.0102	24/09/14	17/08/16	693
RTOrd - 0011647-29.2015.5.18.0102	11/12/15	19/05/16	160
RTOrd - 0011647-92.2016.5.18.0102	17/11/16	30/11/16	13
RTOrd - 0011648-77.2016.5.18.0102	17/11/16	12/12/16	25

Legenda:

Ajuiz. Data do Ajuizamento;

Enc. da Instrução: Data da conclusão para proferir sentença;

Prazo: Quantidade de dias decorridos do ajuizamento até o encerramento da instrução.



**PRAZO MÉDIO ENTRE O AJUIZAMENTO E O
ENCERRAMENTO DA INSTRUÇÃO - 2ª VARA DO
TRABALHO DE RIO VERDE**

**2ª VARA DO TRABALHO DE RIO
VERDE**

ORDINÁRIO

Qtd	Prazo Médio
1.505	357,2

Nr. Processo	Ajuiz.	nc. Instruça	Prazo
RTOrd - 0011650-18.2014.5.18.0102	26/09/14	19/02/16	511
RTOrd - 0011652-85.2014.5.18.0102	26/09/14	22/02/16	514
RTOrd - 0011653-36.2015.5.18.0102	14/12/15	23/05/16	161
RTOrd - 0011654-84.2016.5.18.0102	18/11/16	15/12/16	27
RTOrd - 0011655-69.2016.5.18.0102	18/11/16	01/12/16	13
RTOrd - 0011659-43.2015.5.18.0102	15/12/15	24/05/16	161
RTOrd - 0011660-62.2014.5.18.0102	29/09/14	26/04/16	575
RTOrd - 0011667-20.2015.5.18.0102	16/12/15	24/05/16	160
RTOrd - 0011668-68.2016.5.18.0102	21/11/16	06/12/16	15
RTOrd - 0011673-27.2015.5.18.0102	18/12/15	05/07/16	200
RTOrd - 0011673-90.2016.5.18.0102	21/11/16	13/12/16	22
RTOrd - 0011674-46.2014.5.18.0102	01/10/14	30/05/16	607
RTOrd - 0011677-58.2015.5.18.0104	28/01/16	08/11/16	285
RTOrd - 0011678-83.2014.5.18.0102	02/10/14	31/05/16	607
RTOrd - 0011679-34.2015.5.18.0102	18/12/15	14/09/16	271
RTOrd - 0011681-38.2014.5.18.0102	02/10/14	14/06/16	621
RTOrd - 0011682-52.2016.5.18.0102	23/11/16	16/12/16	23
RTOrd - 0011683-08.2014.5.18.0102	02/10/14	11/07/16	648
RTOrd - 0011685-41.2015.5.18.0102	22/12/15	25/05/16	155
RTOrd - 0011686-57.2014.5.18.0103	13/05/15	30/03/16	322
RTOrd - 0011688-59.2016.5.18.0102	24/11/16	16/12/16	22
RTOrd - 0011689-78.2015.5.18.0102	30/12/15	25/05/16	147
RTOrd - 0011691-48.2015.5.18.0102	31/12/15	27/06/16	179
RTOrd - 0011693-81.2016.5.18.0102	24/11/16	07/12/16	13

Legenda:

Ajuiz. Data do Ajuizamento;

Enc. da Instrução: Data da conclusão para proferir sentença;

Prazo: Quantidade de dias decorridos do ajuizamento até o encerramento da instrução.



PRAZO MÉDIO ENTRE O AJUIZAMENTO E O ENCERRAMENTO DA INSTRUÇÃO - 2ª VARA DO TRABALHO DE RIO VERDE

2ª VARA DO TRABALHO DE RIO VERDE

ORDINÁRIO

Qtd	Prazo Médio
1.505	357,2

Nr. Processo	Ajuiz.	nc. Instruça	Prazo
RTOrd - 0011699-88.2016.5.18.0102	25/11/16	12/12/16	17
RTOrd - 0011703-96.2014.5.18.0102	07/10/14	11/01/16	461
RTOrd - 0011703-96.2014.5.18.0102	07/10/14	25/05/16	596
RTOrd - 0011711-05.2016.5.18.0102	29/11/16	13/12/16	14
RTOrd - 0011713-72.2016.5.18.0102	29/11/16	13/12/16	14
RTOrd - 0011716-95.2014.5.18.0102	08/10/14	27/06/16	628
RTOrd - 0011718-65.2014.5.18.0102	09/10/14	24/02/16	503
RTOrd - 0011718-94.2016.5.18.0102	01/12/16	13/12/16	12
RTOrd - 0011720-35.2014.5.18.0102	09/10/14	23/02/16	502
RTOrd - 0011722-05.2014.5.18.0102	09/10/14	29/01/16	477
RTOrd - 0011722-05.2014.5.18.0102	09/10/14	18/05/16	587
RTOrd - 0011723-87.2014.5.18.0102	09/10/14	23/02/16	502
RTOrd - 0011724-72.2014.5.18.0102	09/10/14	23/02/16	502
RTOrd - 0011725-57.2014.5.18.0102	09/10/14	24/02/16	503
RTOrd - 0011725-86.2016.5.18.0102	01/12/16	07/12/16	6
RTOrd - 0011727-27.2014.5.18.0102	09/10/14	24/02/16	503
RTOrd - 0011730-16.2013.5.18.0102	31/07/13	23/02/16	937
RTOrd - 0011730-79.2014.5.18.0102	10/10/14	24/02/16	502
RTOrd - 0011732-49.2014.5.18.0102	12/10/14	11/03/16	516
RTOrd - 0011734-19.2014.5.18.0102	13/10/14	24/02/16	499
RTOrd - 0011736-86.2014.5.18.0102	13/10/14	29/02/16	504
RTOrd - 0011738-56.2014.5.18.0102	13/10/14	29/02/16	504
RTOrd - 0011751-55.2014.5.18.0102	16/10/14	01/03/16	502
RTOrd - 0011752-40.2014.5.18.0102	16/10/14	14/03/16	515

Legenda:

Ajuiz. Data do Ajuizamento;

Enc. da Instrução: Data da conclusão para proferir sentença;

Prazo: Quantidade de dias decorridos do ajuizamento até o encerramento da instrução.



PRAZO MÉDIO ENTRE O AJUIZAMENTO E O ENCERRAMENTO DA INSTRUÇÃO - 2ª VARA DO TRABALHO DE RIO VERDE

2ª VARA DO TRABALHO DE RIO VERDE

ORDINÁRIO

Qtd	Prazo Médio
1.505	357,2

Nr. Processo	Ajuiz.	nc. Instruça	Prazo
RTOrd - 0011756-77.2014.5.18.0102	17/10/14	22/03/16	522
RTOrd - 0011757-62.2014.5.18.0102	17/10/14	02/03/16	502
RTOrd - 0011760-17.2014.5.18.0102	18/10/14	02/03/16	501
RTOrd - 0011768-91.2014.5.18.0102	21/10/14	21/03/16	517
RTOrd - 0011769-76.2014.5.18.0102	21/10/14	04/04/16	531
RTOrd - 0011774-98.2014.5.18.0102	22/10/14	17/03/16	512
RTOrd - 0011775-83.2014.5.18.0102	22/10/14	03/03/16	498
RTOrd - 0011777-53.2014.5.18.0102	22/10/14	15/04/16	541
RTOrd - 0011778-38.2014.5.18.0102	22/10/14	05/05/16	561
RTOrd - 0011781-90.2014.5.18.0102	22/10/14	02/03/16	497
RTOrd - 0011785-30.2014.5.18.0102	23/10/14	08/03/16	502
RTOrd - 0011786-15.2014.5.18.0102	23/10/14	08/03/16	502
RTOrd - 0011786-49.2013.5.18.0102	07/08/13	28/11/16	1.209
RTOrd - 0011791-37.2014.5.18.0102	23/10/14	09/03/16	503
RTOrd - 0011793-07.2014.5.18.0102	24/10/14	09/03/16	502
RTOrd - 0011794-89.2014.5.18.0102	24/10/14	09/03/16	502
RTOrd - 0011795-74.2014.5.18.0102	24/10/14	10/03/16	503
RTOrd - 0011798-29.2014.5.18.0102	25/10/14	09/03/16	501
RTOrd - 0011803-51.2014.5.18.0102	27/10/14	10/03/16	500
RTOrd - 0011804-36.2014.5.18.0102	27/10/14	23/08/16	666
RTOrd - 0011807-88.2014.5.18.0102	27/10/14	14/03/16	504
RTOrd - 0011809-58.2014.5.18.0102	28/10/14	10/03/16	499
RTOrd - 0011815-65.2014.5.18.0102	28/10/14	14/03/16	503
RTOrd - 0011816-50.2014.5.18.0102	29/10/14	14/03/16	502

Legenda:

Ajuiz. Data do Ajuizamento;

Enc. da Instrução: Data da conclusão para proferir sentença;

Prazo: Quantidade de dias decorridos do ajuizamento até o encerramento da instrução.



PRAZO MÉDIO ENTRE O AJUIZAMENTO E O ENCERRAMENTO DA INSTRUÇÃO - 2ª VARA DO TRABALHO DE RIO VERDE

2ª VARA DO TRABALHO DE RIO VERDE

ORDINÁRIO

Qtd	Prazo Médio
1.505	357,2

Nr. Processo	Ajuiz.	nc. Instruça	Prazo
RTOrd - 0011819-05.2014.5.18.0102	29/10/14	16/03/16	504
RTOrd - 0011820-87.2014.5.18.0102	29/10/14	15/03/16	503
RTOrd - 0011823-42.2014.5.18.0102	30/10/14	17/03/16	504
RTOrd - 0011828-64.2014.5.18.0102	30/10/14	17/03/16	504
RTOrd - 0011832-04.2014.5.18.0102	31/10/14	19/10/16	719
RTOrd - 0011833-86.2014.5.18.0102	31/10/14	21/03/16	507
RTOrd - 0011835-56.2014.5.18.0102	02/11/14	21/03/16	505
RTOrd - 0011838-11.2014.5.18.0102	03/11/14	23/03/16	506
RTOrd - 0011841-60.2014.5.18.0103	12/11/14	03/03/16	477
RTOrd - 0011845-03.2014.5.18.0102	04/11/14	23/03/16	505
RTOrd - 0011846-85.2014.5.18.0102	04/11/14	17/03/16	499
RTOrd - 0011847-70.2014.5.18.0102	04/11/14	23/03/16	505
RTOrd - 0011848-55.2014.5.18.0102	04/11/14	29/03/16	511
RTOrd - 0011849-40.2014.5.18.0102	05/11/14	22/03/16	503
RTOrd - 0011852-92.2014.5.18.0102	05/11/14	18/10/16	713
RTOrd - 0011854-62.2014.5.18.0102	06/11/14	22/03/16	502
RTOrd - 0011856-32.2014.5.18.0102	06/11/14	23/03/16	503
RTOrd - 0011857-17.2014.5.18.0102	06/11/14	02/03/16	482
RTOrd - 0011863-24.2014.5.18.0102	07/11/14	29/03/16	508
RTOrd - 0011873-68.2014.5.18.0102	09/11/14	14/06/16	583
RTOrd - 0011877-08.2014.5.18.0102	10/11/14	29/03/16	505
RTOrd - 0011878-90.2014.5.18.0102	10/11/14	29/03/16	505
RTOrd - 0011883-15.2014.5.18.0102	10/11/14	31/03/16	507
RTOrd - 0011884-97.2014.5.18.0102	10/11/14	07/04/16	514

Legenda:

Ajuiz. Data do Ajuizamento;

Enc. da Instrução: Data da conclusão para proferir sentença;

Prazo: Quantidade de dias decorridos do ajuizamento até o encerramento da instrução.



PRAZO MÉDIO ENTRE O AJUIZAMENTO E O ENCERRAMENTO DA INSTRUÇÃO - 2ª VARA DO TRABALHO DE RIO VERDE

2ª VARA DO TRABALHO DE RIO VERDE

ORDINÁRIO

Qtd	Prazo Médio
1.505	357,2

Nr. Processo	Ajuiz.	nc. Instruça	Prazo
RTOrd - 0011885-82.2014.5.18.0102	11/11/14	31/03/16	506
RTOrd - 0011890-07.2014.5.18.0102	11/11/14	05/05/16	541
RTOrd - 0011892-74.2014.5.18.0102	11/11/14	30/03/16	505
RTOrd - 0011893-59.2014.5.18.0102	11/11/14	30/03/16	505
RTOrd - 0011896-14.2014.5.18.0102	13/11/14	31/03/16	504
RTOrd - 0011897-96.2014.5.18.0102	13/11/14	06/04/16	510
RTOrd - 0011898-18.2013.5.18.0102	22/08/13	22/01/16	883
RTOrd - 0011898-81.2014.5.18.0102	13/11/14	04/08/16	630
RTOrd - 0011902-21.2014.5.18.0102	14/11/14	07/04/16	510
RTOrd - 0011904-88.2014.5.18.0102	14/11/14	07/04/16	510
RTOrd - 0011905-73.2014.5.18.0102	14/11/14	07/04/16	510
RTOrd - 0011906-58.2014.5.18.0102	15/11/14	06/04/16	508
RTOrd - 0011912-65.2014.5.18.0102	17/11/14	08/04/16	508
RTOrd - 0011914-35.2014.5.18.0102	17/11/14	07/04/16	507
RTOrd - 0011915-20.2014.5.18.0102	17/11/14	12/04/16	512
RTOrd - 0011916-05.2014.5.18.0102	17/11/14	12/04/16	512
RTOrd - 0011918-72.2014.5.18.0102	17/11/14	12/04/16	512
RTOrd - 0011921-27.2014.5.18.0102	18/11/14	15/03/16	483
RTOrd - 0011926-49.2014.5.18.0102	18/11/14	12/04/16	511
RTOrd - 0011928-19.2014.5.18.0102	19/11/14	13/04/16	511
RTOrd - 0011934-26.2014.5.18.0102	20/11/14	12/04/16	509
RTOrd - 0011935-11.2014.5.18.0102	20/11/14	13/04/16	510
RTOrd - 0011937-78.2014.5.18.0102	20/11/14	13/04/16	510
RTOrd - 0011938-63.2014.5.18.0102	20/11/14	14/04/16	511

Legenda:

Ajuiz. Data do Ajuizamento;

Enc. da Instrução: Data da conclusão para proferir sentença;

Prazo: Quantidade de dias decorridos do ajuizamento até o encerramento da instrução.



**PRAZO MÉDIO ENTRE O AJUIZAMENTO E O
ENCERRAMENTO DA INSTRUÇÃO - 2ª VARA DO
TRABALHO DE RIO VERDE**

**2ª VARA DO TRABALHO DE RIO
VERDE**

ORDINÁRIO

Qtd	Prazo Médio
1.505	357,2

Nr. Processo	Ajuiz.	nc. Instruçã	Prazo
RTOrd - 0011939-48.2014.5.18.0102	20/11/14	14/04/16	511
RTOrd - 0011940-33.2014.5.18.0102	20/11/14	20/04/16	517
RTOrd - 0011945-55.2014.5.18.0102	24/11/14	14/04/16	507
RTOrd - 0011947-25.2014.5.18.0102	24/11/14	20/04/16	513
RTOrd - 0011954-17.2014.5.18.0102	25/11/14	20/04/16	512
RTOrd - 0011958-88.2013.5.18.0102	29/08/13	30/01/16	884
RTOrd - 0011961-09.2014.5.18.0102	27/11/14	19/04/16	509
RTOrd - 0011966-31.2014.5.18.0102	28/11/14	16/05/16	535
RTOrd - 0011982-82.2014.5.18.0102	01/12/14	19/04/16	505
RTOrd - 0011986-22.2014.5.18.0102	02/12/14	31/01/16	425
RTOrd - 0011987-07.2014.5.18.0102	02/12/14	22/04/16	507
RTOrd - 0011988-89.2014.5.18.0102	02/12/14	13/04/16	498
RTOrd - 0011989-11.2013.5.18.0102	03/09/13	21/03/16	930
RTOrd - 0011989-11.2013.5.18.0102	03/09/13	21/03/16	930
RTOrd - 0011989-11.2013.5.18.0102	03/09/13	22/03/16	931
RTOrd - 0011989-74.2014.5.18.0102	02/12/14	08/01/16	402
RTOrd - 0011990-59.2014.5.18.0102	02/12/14	25/04/16	510
RTOrd - 0011991-44.2014.5.18.0102	02/12/14	25/10/16	693
RTOrd - 0011992-29.2014.5.18.0102	02/12/14	20/04/16	505
RTOrd - 0011995-81.2014.5.18.0102	03/12/14	26/04/16	510
RTOrd - 0011998-36.2014.5.18.0102	03/12/14	26/04/16	510
RTOrd - 0012001-88.2014.5.18.0102	05/12/14	25/01/16	416
RTOrd - 0012004-43.2014.5.18.0102	05/12/14	27/04/16	509
RTOrd - 0012006-13.2014.5.18.0102	05/12/14	27/04/16	509

Legenda:

Ajuiz. Data do Ajuizamento;

Enc. da Instrução: Data da conclusão para proferir sentença;

Prazo: Quantidade de dias decorridos do ajuizamento até o encerramento da instrução.



**PRAZO MÉDIO ENTRE O AJUIZAMENTO E O
ENCERRAMENTO DA INSTRUÇÃO - 2ª VARA DO
TRABALHO DE RIO VERDE**

**2ª VARA DO TRABALHO DE RIO
VERDE**

ORDINÁRIO

Qtd	Prazo Médio
1.505	357,2

Nr. Processo	Ajuiz.	nc. Instruça	Prazo
RTOrd - 0012010-50.2014.5.18.0102	05/12/14	27/04/16	509
RTOrd - 0012010-84.2013.5.18.0102	04/09/13	22/01/16	870
RTOrd - 0012011-35.2014.5.18.0102	06/12/14	26/04/16	507
RTOrd - 0012012-20.2014.5.18.0102	07/12/14	27/04/16	507
RTOrd - 0012013-05.2014.5.18.0102	07/12/14	29/04/16	509
RTOrd - 0012017-42.2014.5.18.0102	08/12/14	26/04/16	505
RTOrd - 0012018-27.2014.5.18.0102	08/12/14	28/04/16	507
RTOrd - 0012021-79.2014.5.18.0102	08/12/14	28/04/16	507
RTOrd - 0012022-64.2014.5.18.0102	08/12/14	28/04/16	507
RTOrd - 0012024-34.2014.5.18.0102	08/12/14	29/04/16	508
RTOrd - 0012025-19.2014.5.18.0102	09/12/14	28/04/16	506
RTOrd - 0012028-71.2014.5.18.0102	09/12/14	19/05/16	527
RTOrd - 0012030-41.2014.5.18.0102	10/12/14	17/03/16	463
RTOrd - 0012035-63.2014.5.18.0102	10/12/14	17/05/16	524
RTOrd - 0012042-55.2014.5.18.0102	11/12/14	16/05/16	522
RTOrd - 0012043-40.2014.5.18.0102	11/12/14	19/01/16	404
RTOrd - 0012047-77.2014.5.18.0102	12/12/14	13/09/16	641
RTOrd - 0012050-32.2014.5.18.0102	12/12/14	17/05/16	522
RTOrd - 0012051-17.2014.5.18.0102	12/12/14	02/03/16	446
RTOrd - 0012053-84.2014.5.18.0102	12/12/14	10/03/16	454
RTOrd - 0012059-91.2014.5.18.0102	13/12/14	25/10/16	682
RTOrd - 0012060-76.2014.5.18.0102	13/12/14	10/08/16	606
RTOrd - 0012063-31.2014.5.18.0102	15/12/14	05/10/16	660
RTOrd - 0012067-68.2014.5.18.0102	15/12/14	19/05/16	521

Legenda:

Ajuiz. Data do Ajuizamento;

Enc. da Instrução: Data da conclusão para proferir sentença;

Prazo: Quantidade de dias decorridos do ajuizamento até o encerramento da instrução.



PRAZO MÉDIO ENTRE O AJUIZAMENTO E O ENCERRAMENTO DA INSTRUÇÃO - 2ª VARA DO TRABALHO DE RIO VERDE

2ª VARA DO TRABALHO DE RIO VERDE

ORDINÁRIO

Qtd	Prazo Médio
1.505	357,2

Nr. Processo	Ajuiz.	nc. Instruçã	Prazo
RTOrd - 0012068-53.2014.5.18.0102	15/12/14	18/05/16	520
RTOrd - 0012080-67.2014.5.18.0102	18/12/14	26/08/16	617
RTOrd - 0012082-37.2014.5.18.0102	19/12/14	16/03/16	453
RTOrd - 0012083-22.2014.5.18.0102	19/12/14	16/03/16	453
RTOrd - 0012084-07.2014.5.18.0102	19/12/14	16/03/16	453
RTOrd - 0012085-89.2014.5.18.0102	19/12/14	14/06/16	543
RTOrd - 0012086-74.2014.5.18.0102	19/12/14	21/09/16	642
RTOrd - 0012093-66.2014.5.18.0102	27/12/14	20/06/16	541
RTOrd - 0012094-51.2014.5.18.0102	29/12/14	26/07/16	575
RTOrd - 0012146-81.2013.5.18.0102	16/09/13	18/05/16	975
RTOrd - 0012182-26.2013.5.18.0102	26/09/13	13/09/16	1.083
RTOrd - 0012194-40.2013.5.18.0102	26/09/13	21/03/16	907
RTOrd - 0012210-91.2013.5.18.0102	27/09/13	05/10/16	1.104
RTOrd - 0012210-91.2013.5.18.0102	27/09/13	16/11/16	1.146
RTOrd - 0012215-16.2013.5.18.0102	30/09/13	25/05/16	968
RTOrd - 0012219-53.2013.5.18.0102	30/09/13	04/08/16	1.039
RTOrd - 0012235-07.2013.5.18.0102	01/10/13	02/09/16	1.067
RTOrd - 0012293-10.2013.5.18.0102	04/10/13	23/06/16	993
RTOrd - 0012296-62.2013.5.18.0102	04/10/13	01/09/16	1.063
RTOrd - 0012319-08.2013.5.18.0102	09/10/13	19/05/16	953
RTOrd - 0012330-37.2013.5.18.0102	09/10/13	22/04/16	926
RTOrd - 0012332-07.2013.5.18.0102	09/10/13	04/03/16	877
RTOrd - 0012353-80.2013.5.18.0102	11/10/13	14/04/16	916
RTOrd - 0012402-24.2013.5.18.0102	18/10/13	08/01/16	812

Legenda:

Ajuiz. Data do Ajuizamento;

Enc. da Instrução: Data da conclusão para proferir sentença;

Prazo: Quantidade de dias decorridos do ajuizamento até o encerramento da instrução.



**PRAZO MÉDIO ENTRE O AJUIZAMENTO E O
ENCERRAMENTO DA INSTRUÇÃO - 2ª VARA DO
TRABALHO DE RIO VERDE**

**2ª VARA DO TRABALHO DE RIO
VERDE**

ORDINÁRIO

Qtd	Prazo Médio
1.505	357,2

Nr. Processo	Ajuiz.	nc. Instruçã	Prazo
RTOrd - 0012472-41.2013.5.18.0102	28/10/13	20/05/16	935
RTOrd - 0012473-26.2013.5.18.0102	28/10/13	03/06/16	949
RTOrd - 0012474-11.2013.5.18.0102	28/10/13	03/06/16	949
RTOrd - 0012515-75.2013.5.18.0102	04/11/13	19/02/16	837
RTOrd - 0012524-37.2013.5.18.0102	06/11/13	16/09/16	1.045
RTOrd - 0012539-06.2013.5.18.0102	06/11/13	29/09/16	1.058
RTOrd - 0012578-03.2013.5.18.0102	09/11/13	07/04/16	880
RTOrd - 0012613-60.2013.5.18.0102	14/11/13	16/08/16	1.006
RTOrd - 0012614-45.2013.5.18.0102	14/11/13	03/06/16	932
RTOrd - 0012622-22.2013.5.18.0102	14/11/13	18/02/16	826
RTOrd - 0012622-22.2013.5.18.0102	14/11/13	14/07/16	973
RTOrd - 0012636-06.2013.5.18.0102	18/11/13	22/02/16	826
RTOrd - 0012669-93.2013.5.18.0102	21/11/13	26/01/16	796
RTOrd - 0012725-29.2013.5.18.0102	28/11/13	07/01/16	770
RTOrd - 0012727-96.2013.5.18.0102	28/11/13	02/09/16	1.009
RTOrd - 0012796-31.2013.5.18.0102	10/12/13	08/01/16	759
RTOrd - 0012842-20.2013.5.18.0102	16/12/13	11/02/16	787
RTOrd - 0012879-47.2013.5.18.0102	26/12/13	29/01/16	764
RTOrd - 0012879-47.2013.5.18.0102	26/12/13	11/02/16	777

Legenda:

Ajuiz. Data do Ajuizamento;

Enc. da Instrução: Data da conclusão para proferir sentença;

Prazo: Quantidade de dias decorridos do ajuizamento até o encerramento da instrução.



PRAZO MÉDIO ENTRE O AJUIZAMENTO E O ENCERRAMENTO DA INSTRUÇÃO - 2ª VARA DO TRABALHO DE RIO VERDE

Data do encerramento da instrução entre 1/1/2016 e 31/12/2016 23:59:59

Sem magistrado

ORDINÁRIO

Qtd	Prazo Médio
1.505	357,2

Nr. Processo	Ajuiz.	nc. Instruçã	Prazo
ACC - 0010237-96.2016.5.18.0102	25/02/16	10/10/16	228
ACC - 0010729-59.2014.5.18.0102	19/04/14	21/07/16	824
ACC - 0010729-59.2014.5.18.0102	19/04/14	09/08/16	843
ACC - 0010977-88.2015.5.18.0102	16/07/15	29/04/16	288
ACC - 0011650-81.2015.5.18.0102	11/12/15	10/11/16	335
ACP - 0010075-43.2012.5.18.0102	10/12/12	10/11/16	1.431
ACP - 0010335-52.2014.5.18.0102	17/02/14	10/11/16	997
ACP - 0010948-38.2015.5.18.0102	07/07/15	14/12/16	526
ACP - 0011667-83.2016.5.18.0102	21/11/16	07/12/16	16
Caulnom - 0010440-58.2016.5.18.0102	04/04/16	23/06/16	80
Caulnom - 0010608-31.2014.5.18.0102	01/04/14	21/01/16	660
ConPag - 0010134-89.2016.5.18.0102	02/02/16	30/05/16	118
ConPag - 0010200-69.2016.5.18.0102	18/02/16	20/04/16	62
ConPag - 0010276-93.2016.5.18.0102	03/03/16	12/07/16	131
ConPag - 0010332-29.2016.5.18.0102	16/03/16	30/06/16	106
ConPag - 0010371-26.2016.5.18.0102	22/03/16	09/05/16	48
ConPag - 0010541-29.2015.5.18.0103	08/09/15	02/03/16	176
ConPag - 0010752-34.2016.5.18.0102	03/06/16	22/07/16	49
ConPag - 0010753-19.2016.5.18.0102	03/06/16	22/07/16	49
ConPag - 0010754-04.2016.5.18.0102	03/06/16	22/07/16	49
ConPag - 0010782-69.2016.5.18.0102	08/06/16	14/06/16	6
ConPag - 0010848-83.2015.5.18.0102	17/06/15	16/05/16	334

Legenda:

Ajuiz. Data do Ajuizamento;

Enc. da Instrução: Data da conclusão para proferir sentença;

Prazo: Quantidade de dias decorridos do ajuizamento até o encerramento da instrução.



PRAZO MÉDIO ENTRE O AJUIZAMENTO E O ENCERRAMENTO DA INSTRUÇÃO - 2ª VARA DO TRABALHO DE RIO VERDE

Sem magistrado

ORDINÁRIO

Qtd	Prazo Médio
1.505	357,2

Nr. Processo	Ajuiz.	nc. Instruça	Prazo
ConPag - 0010938-57.2016.5.18.0102	04/07/16	25/07/16	21
ConPag - 0010941-12.2016.5.18.0102	04/07/16	26/08/16	53
ConPag - 0010942-94.2016.5.18.0102	04/07/16	04/08/16	31
ConPag - 0010951-56.2016.5.18.0102	05/07/16	14/09/16	71
ConPag - 0011016-85.2015.5.18.0102	27/07/15	05/05/16	283
ConPag - 0011033-24.2015.5.18.0102	30/07/15	04/04/16	249
ConPag - 0011116-37.2015.5.18.0103	17/11/15	02/05/16	167
ConPag - 0011134-61.2015.5.18.0102	20/08/15	02/05/16	256
ConPag - 0011243-41.2016.5.18.0102	02/09/16	26/09/16	24
ConPag - 0011279-83.2016.5.18.0102	09/09/16	29/09/16	20
ConPag - 0011359-81.2015.5.18.0102	09/10/15	30/03/16	173
ConPag - 0011377-05.2015.5.18.0102	13/10/15	06/04/16	176
ConPag - 0011378-53.2016.5.18.0102	29/09/16	24/10/16	25
ConPag - 0011417-84.2015.5.18.0102	22/10/15	12/04/16	173
ConPag - 0011516-54.2015.5.18.0102	12/11/15	02/08/16	264
ConPag - 0011618-76.2015.5.18.0102	04/12/15	30/11/16	362
ConPag - 0011805-21.2014.5.18.0102	27/10/14	08/08/16	651
ET - 0011589-26.2015.5.18.0102	29/11/15	01/04/16	124
ET - 0011814-77.2014.5.18.0103	11/11/14	19/01/16	434
Exibic - 0011404-85.2015.5.18.0102	19/10/15	06/07/16	261
MS - 0011353-40.2016.5.18.0102	24/09/16	26/10/16	32
MS - 0011373-31.2016.5.18.0102	28/09/16	08/11/16	41
MS - 0011384-60.2016.5.18.0102	30/09/16	17/10/16	17
MS - 0011405-36.2016.5.18.0102	03/10/16	13/12/16	71
Pet - 0010555-79.2016.5.18.0102	26/04/16	05/05/16	9

Legenda:

Ajuiz. - Data do Ajuizamento;

Enc. da Instrução: Data da conclusão para proferir sentença;

Prazo: Quantidade de dias decorridos do ajuizamento até o encerramento da instrução.



**PRAZO MÉDIO ENTRE O AJUIZAMENTO E O
ENCERRAMENTO DA INSTRUÇÃO - 2ª VARA DO
TRABALHO DE RIO VERDE**

Sem magistrado

ORDINÁRIO

Qtd	Prazo Médio
1.505	357,2

Nr. Processo	Ajuiz.	nc. Instruçã	Prazo
Pet - 0010635-43.2016.5.18.0102	10/05/16	17/05/16	7
Pet - 0010673-55.2016.5.18.0102	18/05/16	23/05/16	5
Pet - 0011343-93.2016.5.18.0102	22/09/16	03/10/16	11
Pet - 0011593-63.2015.5.18.0102	30/11/15	06/04/16	128
RTAlç - 0010016-16.2016.5.18.0102	07/01/16	11/05/16	125
RTAlç - 0010023-08.2016.5.18.0102	11/01/16	12/05/16	122
RTAlç - 0010026-60.2016.5.18.0102	12/01/16	04/02/16	23
RTAlç - 0010148-73.2016.5.18.0102	05/02/16	24/05/16	109
RTAlç - 0010249-13.2016.5.18.0102	27/02/16	18/04/16	51
RTAlç - 0010600-83.2016.5.18.0102	04/05/16	01/06/16	28
RTAlç - 0010610-30.2016.5.18.0102	05/05/16	15/06/16	41
RTAlç - 0010616-37.2016.5.18.0102	05/05/16	23/06/16	49
RTAlç - 0010762-78.2016.5.18.0102	06/06/16	11/07/16	35
RTAlç - 0010949-86.2016.5.18.0102	05/07/16	17/08/16	43
RTAlç - 0011044-19.2016.5.18.0102	25/07/16	29/08/16	35
RTAlç - 0011065-92.2016.5.18.0102	28/07/16	09/09/16	43
RTAlç - 0011105-11.2015.5.18.0102	17/08/15	28/01/16	164
RTAlç - 0011625-68.2015.5.18.0102	07/12/15	11/04/16	126
RTAlç - 0011654-21.2015.5.18.0102	14/12/15	04/05/16	142
RTAlç - 0011655-06.2015.5.18.0102	14/12/15	05/05/16	143
RTOrd - 0001651-12.2012.5.18.0102	30/07/12	12/09/16	1.505
RTOrd - 0002132-72.2012.5.18.0102	14/09/12	17/03/16	1.280
RTOrd - 0002374-31.2012.5.18.0102	01/10/12	22/03/16	1.268
RTOrd - 0002506-88.2012.5.18.0102	08/10/12	03/11/16	1.487
RTOrd - 0002762-31.2012.5.18.0102	23/10/12	08/01/16	1.172

Legenda:

Ajuiz. Data do Ajuizamento;

Enc. da Instrução: Data da conclusão para proferir sentença;

Prazo: Quantidade de dias decorridos do ajuizamento até o encerramento da instrução.



**PRAZO MÉDIO ENTRE O AJUIZAMENTO E O
ENCERRAMENTO DA INSTRUÇÃO - 2ª VARA DO
TRABALHO DE RIO VERDE**

Sem magistrado

ORDINÁRIO

Qtd	Prazo Médio
1.505	357,2

Nr. Processo	Ajuiz.	nc. Instruçã	Prazo
RTOrd - 0003134-77.2012.5.18.0102	14/11/12	30/09/16	1.416
RTOrd - 0003268-07.2012.5.18.0102	22/11/12	12/10/16	1.420
RTOrd - 0003268-07.2012.5.18.0102	22/11/12	18/11/16	1.457
RTOrd - 0003274-14.2012.5.18.0102	22/11/12	26/02/16	1.191
RTOrd - 0010006-69.2016.5.18.0102	05/01/16	27/10/16	296
RTOrd - 0010007-54.2016.5.18.0102	05/01/16	31/03/16	86
RTOrd - 0010008-39.2016.5.18.0102	05/01/16	13/12/16	343
RTOrd - 0010009-58.2015.5.18.0102	07/01/15	31/10/16	663
RTOrd - 0010013-95.2015.5.18.0102	07/01/15	14/06/16	524
RTOrd - 0010020-24.2014.5.18.0102	07/01/14	02/09/16	969
RTOrd - 0010021-38.2016.5.18.0102	09/01/16	13/01/16	4
RTOrd - 0010022-57.2015.5.18.0102	08/01/15	11/02/16	399
RTOrd - 0010024-27.2015.5.18.0102	09/01/15	01/06/16	509
RTOrd - 0010024-90.2016.5.18.0102	11/01/16	26/10/16	289
RTOrd - 0010027-79.2015.5.18.0102	12/01/15	14/06/16	519
RTOrd - 0010028-30.2016.5.18.0102	12/01/16	06/07/16	176
RTOrd - 0010030-97.2016.5.18.0102	12/01/16	16/06/16	156
RTOrd - 0010031-19.2015.5.18.0102	12/01/15	13/09/16	610
RTOrd - 0010032-04.2015.5.18.0102	12/01/15	12/09/16	609
RTOrd - 0010034-37.2016.5.18.0102	14/01/16	01/06/16	139
RTOrd - 0010035-22.2016.5.18.0102	14/01/16	28/11/16	319
RTOrd - 0010041-29.2016.5.18.0102	15/01/16	01/06/16	138
RTOrd - 0010042-14.2016.5.18.0102	15/01/16	01/06/16	138
RTOrd - 0010047-36.2016.5.18.0102	18/01/16	14/06/16	148
RTOrd - 0010048-21.2016.5.18.0102	18/01/16	16/06/16	150

Legenda:

Ajuiz. Data do Ajuizamento;

Enc. da Instrução: Data da conclusão para proferir sentença;

Prazo: Quantidade de dias decorridos do ajuizamento até o encerramento da instrução.



PRAZO MÉDIO ENTRE O AJUIZAMENTO E O ENCERRAMENTO DA INSTRUÇÃO - 2ª VARA DO TRABALHO DE RIO VERDE

Sem magistrado

ORDINÁRIO

Qtd	Prazo Médio
1.505	357,2

Nr. Processo	Ajuiz.	nc. Instruçã	Prazo
RTOOrd - 0010048-55.2015.5.18.0102	15/01/15	11/01/16	361
RTOOrd - 0010051-73.2016.5.18.0102	19/01/16	02/06/16	135
RTOOrd - 0010053-14.2014.5.18.0102	13/01/14	07/06/16	876
RTOOrd - 0010053-77.2015.5.18.0102	15/01/15	06/09/16	600
RTOOrd - 0010054-28.2016.5.18.0102	19/01/16	14/06/16	147
RTOOrd - 0010054-33.2013.5.18.0102	14/01/13	07/01/16	1.088
RTOOrd - 0010055-13.2016.5.18.0102	19/01/16	23/05/16	125
RTOOrd - 0010055-47.2015.5.18.0102	16/01/15	25/10/16	648
RTOOrd - 0010058-65.2016.5.18.0102	19/01/16	09/08/16	203
RTOOrd - 0010059-21.2014.5.18.0102	13/01/14	12/06/16	881
RTOOrd - 0010059-21.2014.5.18.0102	13/01/14	18/07/16	917
RTOOrd - 0010060-35.2016.5.18.0102	19/01/16	24/05/16	126
RTOOrd - 0010062-05.2016.5.18.0102	21/01/16	18/05/16	118
RTOOrd - 0010062-33.2015.5.18.0104	27/02/15	12/05/16	440
RTOOrd - 0010062-39.2015.5.18.0102	18/01/15	18/05/16	486
RTOOrd - 0010063-87.2016.5.18.0102	21/01/16	28/06/16	159
RTOOrd - 0010063-87.2016.5.18.0102	21/01/16	04/07/16	165
RTOOrd - 0010067-61.2015.5.18.0102	19/01/15	03/05/16	470
RTOOrd - 0010073-34.2016.5.18.0102	22/01/16	01/06/16	131
RTOOrd - 0010074-53.2015.5.18.0102	21/01/15	28/06/16	524
RTOOrd - 0010078-90.2015.5.18.0102	21/01/15	04/05/16	469
RTOOrd - 0010082-30.2015.5.18.0102	22/01/15	19/05/16	483
RTOOrd - 0010082-93.2016.5.18.0102	22/01/16	23/05/16	122
RTOOrd - 0010083-78.2016.5.18.0102	22/01/16	23/05/16	122
RTOOrd - 0010084-97.2015.5.18.0102	23/01/15	05/05/16	468

Legenda:

Ajuiz. Data do Ajuizamento;

Enc. da Instrução: Data da conclusão para proferir sentença;

Prazo: Quantidade de dias decorridos do ajuizamento até o encerramento da instrução.



**PRAZO MÉDIO ENTRE O AJUIZAMENTO E O
ENCERRAMENTO DA INSTRUÇÃO - 2ª VARA DO
TRABALHO DE RIO VERDE**

Sem magistrado

ORDINÁRIO

Qtd	Prazo Médio
1.505	357,2

Nr. Processo	Ajuiz.	nc. Instruçã	Prazo
RTOOrd - 0010085-82.2015.5.18.0102	23/01/15	04/05/16	467
RTOOrd - 0010089-85.2016.5.18.0102	25/01/16	23/05/16	119
RTOOrd - 0010090-70.2016.5.18.0102	25/01/16	29/06/16	156
RTOOrd - 0010094-10.2016.5.18.0102	26/01/16	04/10/16	252
RTOOrd - 0010094-44.2015.5.18.0102	26/01/15	05/05/16	465
RTOOrd - 0010096-77.2016.5.18.0102	26/01/16	17/05/16	112
RTOOrd - 0010097-33.2014.5.18.0102	16/01/14	28/06/16	894
RTOOrd - 0010097-96.2015.5.18.0102	26/01/15	22/07/16	543
RTOOrd - 0010099-66.2015.5.18.0102	26/01/15	09/09/16	592
RTOOrd - 0010100-17.2016.5.18.0102	27/01/16	03/06/16	128
RTOOrd - 0010100-51.2015.5.18.0102	27/01/15	04/05/16	463
RTOOrd - 0010101-02.2016.5.18.0102	27/01/16	13/09/16	230
RTOOrd - 0010101-36.2015.5.18.0102	27/01/15	30/08/16	581
RTOOrd - 0010102-84.2016.5.18.0102	27/01/16	15/06/16	140
RTOOrd - 0010107-09.2016.5.18.0102	29/01/16	12/05/16	104
RTOOrd - 0010108-91.2016.5.18.0102	29/01/16	12/05/16	104
RTOOrd - 0010109-13.2015.5.18.0102	27/01/15	20/09/16	602
RTOOrd - 0010109-76.2016.5.18.0102	29/01/16	12/05/16	104
RTOOrd - 0010111-46.2016.5.18.0102	29/01/16	16/05/16	108
RTOOrd - 0010111-80.2015.5.18.0102	27/01/15	01/06/16	491
RTOOrd - 0010112-65.2015.5.18.0102	27/01/15	30/08/16	581
RTOOrd - 0010113-16.2016.5.18.0102	29/01/16	27/05/16	119
RTOOrd - 0010114-98.2016.5.18.0102	29/01/16	12/12/16	318
RTOOrd - 0010117-87.2015.5.18.0102	28/01/15	16/03/16	413
RTOOrd - 0010119-23.2016.5.18.0102	29/01/16	14/12/16	320

Legenda:
Ajuiz. Data do Ajuizamento;
Enc. da Instrução: Data da conclusão para proferir sentença;
Prazo: Quantidade de dias decorridos do ajuizamento até o encerramento da instrução.



PRAZO MÉDIO ENTRE O AJUIZAMENTO E O ENCERRAMENTO DA INSTRUÇÃO - 2ª VARA DO TRABALHO DE RIO VERDE

Sem magistrado

ORDINÁRIO

Qtd	Prazo Médio
1.505	357,2

Nr. Processo	Ajuiz.	nc. Instruçã	Prazo
RTOOrd - 0010122-12.2015.5.18.0102	29/01/15	12/09/16	592
RTOOrd - 0010123-60.2016.5.18.0102	31/01/16	15/06/16	136
RTOOrd - 0010125-30.2016.5.18.0102	01/02/16	04/05/16	93
RTOOrd - 0010126-15.2016.5.18.0102	01/02/16	24/06/16	144
RTOOrd - 0010131-37.2016.5.18.0102	02/02/16	23/02/16	21
RTOOrd - 0010135-11.2015.5.18.0102	30/01/15	02/06/16	489
RTOOrd - 0010135-74.2016.5.18.0102	03/02/16	03/05/16	90
RTOOrd - 0010136-59.2016.5.18.0102	03/02/16	23/08/16	202
RTOOrd - 0010137-78.2015.5.18.0102	30/01/15	08/01/16	343
RTOOrd - 0010138-29.2016.5.18.0102	03/02/16	16/12/16	317
RTOOrd - 0010139-14.2016.5.18.0102	03/02/16	30/11/16	301
RTOOrd - 0010140-33.2015.5.18.0102	02/02/15	26/09/16	602
RTOOrd - 0010140-96.2016.5.18.0102	03/02/16	03/05/16	90
RTOOrd - 0010141-18.2015.5.18.0102	02/02/15	08/01/16	340
RTOOrd - 0010142-66.2016.5.18.0102	03/02/16	31/10/16	271
RTOOrd - 0010143-51.2016.5.18.0102	03/02/16	04/11/16	275
RTOOrd - 0010144-33.2016.5.18.0103	08/03/16	22/03/16	14
RTOOrd - 0010144-70.2015.5.18.0102	02/02/15	15/04/16	438
RTOOrd - 0010146-06.2016.5.18.0102	04/02/16	02/05/16	88
RTOOrd - 0010146-40.2015.5.18.0102	03/02/15	06/06/16	489
RTOOrd - 0010148-10.2015.5.18.0102	03/02/15	28/11/16	664
RTOOrd - 0010149-58.2016.5.18.0102	05/02/16	24/11/16	293
RTOOrd - 0010156-50.2016.5.18.0102	10/02/16	28/04/16	78
RTOOrd - 0010160-24.2015.5.18.0102	04/02/15	19/05/16	470
RTOOrd - 0010161-43.2014.5.18.0102	21/01/14	14/01/16	723

Legenda:

Ajuiz. Data do Ajuizamento;

Enc. da Instrução: Data da conclusão para proferir sentença;

Prazo: Quantidade de dias decorridos do ajuizamento até o encerramento da instrução.



**PRAZO MÉDIO ENTRE O AJUIZAMENTO E O
ENCERRAMENTO DA INSTRUÇÃO - 2ª VARA DO
TRABALHO DE RIO VERDE**

Sem magistrado

ORDINÁRIO

Qtd	Prazo Médio
1.505	357,2

Nr. Processo	Ajuiz.	nc. Instruçã	Prazo
RTOrd - 0010161-72.2016.5.18.0102	11/02/16	28/04/16	77
RTOrd - 0010164-27.2016.5.18.0102	11/02/16	31/10/16	263
RTOrd - 0010167-16.2015.5.18.0102	05/02/15	08/01/16	337
RTOrd - 0010168-64.2016.5.18.0102	12/02/16	28/04/16	76
RTOrd - 0010169-49.2016.5.18.0102	12/02/16	25/04/16	73
RTOrd - 0010169-83.2015.5.18.0102	06/02/15	08/01/16	336
RTOrd - 0010170-68.2015.5.18.0102	06/02/15	07/01/16	335
RTOrd - 0010171-19.2016.5.18.0102	12/02/16	16/06/16	125
RTOrd - 0010172-04.2016.5.18.0102	12/02/16	25/04/16	73
RTOrd - 0010172-38.2015.5.18.0102	06/02/15	03/05/16	452
RTOrd - 0010172-72.2014.5.18.0102	22/01/14	11/02/16	750
RTOrd - 0010173-86.2016.5.18.0102	14/02/16	25/05/16	101
RTOrd - 0010174-71.2016.5.18.0102	14/02/16	25/04/16	71
RTOrd - 0010175-90.2015.5.18.0102	09/02/15	14/01/16	339
RTOrd - 0010176-41.2016.5.18.0102	15/02/16	25/04/16	70
RTOrd - 0010179-93.2016.5.18.0102	16/02/16	25/04/16	69
RTOrd - 0010180-78.2016.5.18.0102	16/02/16	09/11/16	267
RTOrd - 0010181-97.2015.5.18.0102	09/02/15	27/04/16	443
RTOrd - 0010182-48.2016.5.18.0102	16/02/16	25/04/16	69
RTOrd - 0010182-82.2015.5.18.0102	09/02/15	05/05/16	451
RTOrd - 0010183-33.2016.5.18.0102	16/02/16	20/04/16	64
RTOrd - 0010183-67.2015.5.18.0102	09/02/15	28/04/16	444
RTOrd - 0010184-18.2016.5.18.0102	16/02/16	22/06/16	127
RTOrd - 0010185-37.2015.5.18.0102	09/02/15	09/05/16	455
RTOrd - 0010186-22.2015.5.18.0102	09/02/15	16/02/16	372

Legenda:

Ajuiz. Data do Ajuizamento;

Enc. da Instrução: Data da conclusão para proferir sentença;

Prazo: Quantidade de dias decorridos do ajuizamento até o encerramento da instrução.



**PRAZO MÉDIO ENTRE O AJUIZAMENTO E O
ENCERRAMENTO DA INSTRUÇÃO - 2ª VARA DO
TRABALHO DE RIO VERDE**

Sem magistrado

ORDINÁRIO

Qtd	Prazo Médio
1.505	357,2

Nr. Processo	Ajuiz.	nc. Instruça	Prazo
RTOOrd - 0010188-55.2016.5.18.0102	17/02/16	16/03/16	28
RTOOrd - 0010188-89.2015.5.18.0102	09/02/15	07/08/16	545
RTOOrd - 0010189-74.2015.5.18.0102	10/02/15	22/03/16	406
RTOOrd - 0010193-77.2016.5.18.0102	17/02/16	22/09/16	218
RTOOrd - 0010196-03.2014.5.18.0102	24/01/14	30/09/16	980
RTOOrd - 0010197-51.2015.5.18.0102	11/02/15	29/09/16	596
RTOOrd - 0010198-02.2016.5.18.0102	18/02/16	31/10/16	256
RTOOrd - 0010198-36.2015.5.18.0102	11/02/15	26/08/16	562
RTOOrd - 0010200-06.2015.5.18.0102	11/02/15	08/03/16	391
RTOOrd - 0010201-54.2016.5.18.0102	18/02/16	14/04/16	56
RTOOrd - 0010201-88.2015.5.18.0102	11/02/15	04/08/16	540
RTOOrd - 0010202-73.2015.5.18.0102	12/02/15	21/01/16	343
RTOOrd - 0010203-24.2016.5.18.0102	19/02/16	18/10/16	242
RTOOrd - 0010203-58.2015.5.18.0102	12/02/15	21/09/16	587
RTOOrd - 0010204-09.2016.5.18.0102	19/02/16	17/05/16	88
RTOOrd - 0010205-91.2016.5.18.0102	19/02/16	09/09/16	203
RTOOrd - 0010205-96.2013.5.18.0102	30/01/13	07/01/16	1.072
RTOOrd - 0010208-80.2015.5.18.0102	12/02/15	07/07/16	511
RTOOrd - 0010209-31.2016.5.18.0102	19/02/16	17/05/16	88
RTOOrd - 0010209-65.2015.5.18.0102	12/02/15	20/09/16	586
RTOOrd - 0010210-16.2016.5.18.0102	19/02/16	16/12/16	301
RTOOrd - 0010210-50.2015.5.18.0102	13/02/15	23/06/16	496
RTOOrd - 0010210-84.2014.5.18.0102	27/01/14	28/01/16	731
RTOOrd - 0010212-83.2016.5.18.0102	19/02/16	17/05/16	88
RTOOrd - 0010213-33.2014.5.18.0104	30/10/14	04/08/16	644

Legenda:

Ajuiz. Data do Ajuizamento;

Enc. da Instrução: Data da conclusão para proferir sentença;

Prazo: Quantidade de dias decorridos do ajuizamento até o encerramento da instrução.



PRAZO MÉDIO ENTRE O AJUIZAMENTO E O ENCERRAMENTO DA INSTRUÇÃO - 2ª VARA DO TRABALHO DE RIO VERDE

Sem magistrado

ORDINÁRIO

Qtd	Prazo Médio
1.505	357,2

Nr. Processo	Ajuiz.	nc. Instruçã	Prazo
RTOrd - 0010213-68.2016.5.18.0102	20/02/16	17/05/16	87
RTOrd - 0010214-53.2016.5.18.0102	22/02/16	16/05/16	84
RTOrd - 0010216-20.2015.5.18.0082	10/11/15	23/08/16	287
RTOrd - 0010216-91.2014.5.18.0102	28/01/14	23/03/16	785
RTOrd - 0010218-90.2016.5.18.0102	22/02/16	31/10/16	252
RTOrd - 0010222-64.2015.5.18.0102	16/02/15	26/04/16	435
RTOrd - 0010224-97.2016.5.18.0102	24/02/16	01/12/16	281
RTOrd - 0010227-52.2016.5.18.0102	24/02/16	01/12/16	281
RTOrd - 0010228-37.2016.5.18.0102	24/02/16	04/11/16	254
RTOrd - 0010229-56.2015.5.18.0102	18/02/15	16/05/16	453
RTOrd - 0010230-07.2016.5.18.0102	24/02/16	03/11/16	253
RTOrd - 0010233-59.2016.5.18.0102	25/02/16	07/03/16	11
RTOrd - 0010236-14.2016.5.18.0102	25/02/16	14/04/16	49
RTOrd - 0010236-48.2015.5.18.0102	19/02/15	20/05/16	456
RTOrd - 0010237-33.2015.5.18.0102	19/02/15	11/10/16	600
RTOrd - 0010238-52.2014.5.18.0102	30/01/14	10/06/16	862
RTOrd - 0010238-52.2014.5.18.0102	30/01/14	15/07/16	897
RTOrd - 0010239-03.2015.5.18.0102	19/02/15	14/07/16	511
RTOrd - 0010239-03.2015.5.18.0102	19/02/15	18/08/16	546
RTOrd - 0010239-66.2016.5.18.0102	25/02/16	14/04/16	49
RTOrd - 0010240-51.2016.5.18.0102	26/02/16	04/04/16	38
RTOrd - 0010240-85.2015.5.18.0102	19/02/15	06/07/16	503
RTOrd - 0010241-70.2015.5.18.0102	19/02/15	02/02/16	348
RTOrd - 0010242-21.2016.5.18.0102	27/02/16	10/10/16	226
RTOrd - 0010242-55.2015.5.18.0102	19/02/15	04/03/16	379

Legenda:
Ajuiz. Data do Ajuizamento;
Enc. da Instrução: Data da conclusão para proferir sentença;
Prazo: Quantidade de dias decorridos do ajuizamento até o encerramento da instrução.



PRAZO MÉDIO ENTRE O AJUIZAMENTO E O ENCERRAMENTO DA INSTRUÇÃO - 2ª VARA DO TRABALHO DE RIO VERDE

Sem magistrado

ORDINÁRIO

Qtd	Prazo Médio
1.505	357,2

Nr. Processo	Ajuiz.	nc. Instruçã	Prazo
RTOOrd - 0010242-89.2014.5.18.0102	30/01/14	30/08/16	943
RTOOrd - 0010245-73.2016.5.18.0102	27/02/16	07/10/16	223
RTOOrd - 0010246-92.2015.5.18.0102	20/02/15	13/09/16	571
RTOOrd - 0010248-28.2016.5.18.0102	27/02/16	11/10/16	227
RTOOrd - 0010249-47.2015.5.18.0102	20/02/15	13/09/16	571
RTOOrd - 0010251-17.2015.5.18.0102	20/02/15	09/03/16	383
RTOOrd - 0010251-80.2016.5.18.0102	28/02/16	29/03/16	30
RTOOrd - 0010252-02.2015.5.18.0102	20/02/15	03/03/16	377
RTOOrd - 0010253-50.2016.5.18.0102	29/02/16	11/04/16	42
RTOOrd - 0010253-84.2015.5.18.0102	20/02/15	14/07/16	510
RTOOrd - 0010253-84.2015.5.18.0102	20/02/15	23/08/16	550
RTOOrd - 0010254-35.2016.5.18.0102	29/02/16	13/09/16	197
RTOOrd - 0010254-69.2015.5.18.0102	21/02/15	15/04/16	419
RTOOrd - 0010255-54.2015.5.18.0102	21/02/15	27/01/16	340
RTOOrd - 0010256-05.2016.5.18.0102	29/02/16	04/10/16	218
RTOOrd - 0010256-39.2015.5.18.0102	21/02/15	28/01/16	341
RTOOrd - 0010258-09.2015.5.18.0102	23/02/15	18/02/16	360
RTOOrd - 0010258-72.2016.5.18.0102	01/03/16	06/04/16	36
RTOOrd - 0010259-28.2014.5.18.0102	04/02/14	15/02/16	741
RTOOrd - 0010259-91.2015.5.18.0102	23/02/15	09/06/16	472
RTOOrd - 0010259-91.2015.5.18.0102	23/02/15	15/07/16	508
RTOOrd - 0010261-61.2015.5.18.0102	23/02/15	26/08/16	550
RTOOrd - 0010263-31.2015.5.18.0102	23/02/15	20/04/16	422
RTOOrd - 0010263-65.2014.5.18.0102	04/02/14	31/05/16	847
RTOOrd - 0010263-65.2014.5.18.0102	04/02/14	17/08/16	925

Legenda:

Ajuiz. Data do Ajuizamento;

Enc. da Instrução: Data da conclusão para proferir sentença;

Prazo: Quantidade de dias decorridos do ajuizamento até o encerramento da instrução.



PRAZO MÉDIO ENTRE O AJUIZAMENTO E O ENCERRAMENTO DA INSTRUÇÃO - 2ª VARA DO TRABALHO DE RIO VERDE

Sem magistrado

ORDINÁRIO

Qtd	Prazo Médio
1.505	357,2

Nr. Processo	Ajuiz.	nc. Instruçã	Prazo
RTOrd - 0010263-94.2016.5.18.0102	01/03/16	06/04/16	36
RTOrd - 0010264-16.2015.5.18.0102	24/02/15	19/10/16	603
RTOrd - 0010265-64.2016.5.18.0102	01/03/16	06/04/16	36
RTOrd - 0010266-49.2016.5.18.0102	01/03/16	14/04/16	44
RTOrd - 0010267-34.2016.5.18.0102	01/03/16	13/09/16	196
RTOrd - 0010267-68.2015.5.18.0102	25/02/15	03/02/16	343
RTOrd - 0010268-19.2016.5.18.0102	02/03/16	30/09/16	212
RTOrd - 0010268-53.2015.5.18.0102	25/02/15	04/11/16	618
RTOrd - 0010269-04.2016.5.18.0102	02/03/16	30/09/16	212
RTOrd - 0010270-57.2014.5.18.0102	05/02/14	30/01/16	724
RTOrd - 0010270-86.2016.5.18.0102	02/03/16	30/09/16	212
RTOrd - 0010271-42.2014.5.18.0102	06/02/14	17/02/16	741
RTOrd - 0010273-41.2016.5.18.0102	02/03/16	31/10/16	243
RTOrd - 0010277-78.2016.5.18.0102	03/03/16	30/09/16	211
RTOrd - 0010278-63.2016.5.18.0102	03/03/16	05/04/16	33
RTOrd - 0010278-97.2015.5.18.0102	27/02/15	21/06/16	480
RTOrd - 0010279-48.2016.5.18.0102	03/03/16	30/09/16	211
RTOrd - 0010281-18.2016.5.18.0102	03/03/16	26/04/16	54
RTOrd - 0010281-52.2015.5.18.0102	27/02/15	16/02/16	354
RTOrd - 0010282-03.2016.5.18.0102	03/03/16	05/04/16	33
RTOrd - 0010282-37.2015.5.18.0102	27/02/15	25/08/16	545
RTOrd - 0010284-07.2015.5.18.0102	27/02/15	01/09/16	552
RTOrd - 0010285-55.2016.5.18.0102	04/03/16	13/07/16	131
RTOrd - 0010285-89.2015.5.18.0102	27/02/15	12/04/16	410
RTOrd - 0010286-40.2016.5.18.0102	04/03/16	28/11/16	269

Legenda:

Ajuiz. Data do Ajuizamento;

Enc. da Instrução: Data da conclusão para proferir sentença;

Prazo: Quantidade de dias decorridos do ajuizamento até o encerramento da instrução.



PRAZO MÉDIO ENTRE O AJUIZAMENTO E O ENCERRAMENTO DA INSTRUÇÃO - 2ª VARA DO TRABALHO DE RIO VERDE

Sem magistrado

ORDINÁRIO

Qtd	Prazo Médio
1.505	357,2

Nr. Processo	Ajuiz.	nc. Instruçã	Prazo
RTOOrd - 0010287-25.2016.5.18.0102	04/03/16	11/10/16	221
RTOOrd - 0010287-25.2016.5.18.0102	04/03/16	13/10/16	223
RTOOrd - 0010287-25.2016.5.18.0102	04/03/16	16/11/16	257
RTOOrd - 0010288-44.2015.5.18.0102	27/02/15	16/09/16	567
RTOOrd - 0010289-29.2015.5.18.0102	02/03/15	17/03/16	381
RTOOrd - 0010293-32.2016.5.18.0102	04/03/16	22/09/16	202
RTOOrd - 0010295-02.2016.5.18.0102	04/03/16	26/09/16	206
RTOOrd - 0010296-21.2015.5.18.0102	03/03/15	17/03/16	380
RTOOrd - 0010298-54.2016.5.18.0102	07/03/16	30/09/16	207
RTOOrd - 0010300-24.2016.5.18.0102	07/03/16	29/09/16	206
RTOOrd - 0010300-58.2015.5.18.0102	03/03/15	06/04/16	400
RTOOrd - 0010305-80.2015.5.18.0102	04/03/15	19/02/16	352
RTOOrd - 0010307-16.2016.5.18.0102	08/03/16	08/08/16	153
RTOOrd - 0010307-50.2015.5.18.0102	04/03/15	04/03/16	366
RTOOrd - 0010308-98.2016.5.18.0102	09/03/16	19/04/16	41
RTOOrd - 0010309-83.2016.5.18.0102	09/03/16	11/04/16	33
RTOOrd - 0010310-05.2015.5.18.0102	05/03/15	14/09/16	559
RTOOrd - 0010310-68.2016.5.18.0102	09/03/16	04/11/16	240
RTOOrd - 0010311-53.2016.5.18.0102	09/03/16	06/10/16	211
RTOOrd - 0010311-87.2015.5.18.0102	05/03/15	23/02/16	355
RTOOrd - 0010312-38.2016.5.18.0102	09/03/16	01/11/16	237
RTOOrd - 0010314-42.2015.5.18.0102	05/03/15	02/09/16	547
RTOOrd - 0010316-12.2015.5.18.0102	05/03/15	03/08/16	517
RTOOrd - 0010316-75.2016.5.18.0102	11/03/16	14/04/16	34
RTOOrd - 0010317-60.2016.5.18.0102	11/03/16	14/04/16	34

Legenda:

Ajuiz. Data do Ajuizamento;

Enc. da Instrução: Data da conclusão para proferir sentença;

Prazo: Quantidade de dias decorridos do ajuizamento até o encerramento da instrução.



**PRAZO MÉDIO ENTRE O AJUIZAMENTO E O
ENCERRAMENTO DA INSTRUÇÃO - 2ª VARA DO
TRABALHO DE RIO VERDE**

Sem magistrado

ORDINÁRIO

Qtd	Prazo Médio
1.505	357,2

Nr. Processo	Ajuiz.	nc. Instruçã	Prazo
RTOOrd - 0010318-79.2015.5.18.0102	06/03/15	24/11/16	629
RTOOrd - 0010319-30.2016.5.18.0102	11/03/16	08/11/16	242
RTOOrd - 0010320-15.2016.5.18.0102	14/03/16	31/10/16	231
RTOOrd - 0010320-49.2015.5.18.0102	06/03/15	23/09/16	567
RTOOrd - 0010321-34.2015.5.18.0102	06/03/15	14/09/16	558
RTOOrd - 0010322-82.2016.5.18.0102	14/03/16	24/05/16	71
RTOOrd - 0010325-37.2016.5.18.0102	15/03/16	20/04/16	36
RTOOrd - 0010326-56.2015.5.18.0102	07/03/15	14/09/16	557
RTOOrd - 0010327-07.2016.5.18.0102	15/03/16	08/11/16	238
RTOOrd - 0010328-20.2015.5.18.0104	13/03/15	20/09/16	557
RTOOrd - 0010328-89.2016.5.18.0102	16/03/16	22/04/16	37
RTOOrd - 0010329-74.2016.5.18.0102	16/03/16	20/04/16	35
RTOOrd - 0010330-59.2016.5.18.0102	16/03/16	14/06/16	90
RTOOrd - 0010333-48.2015.5.18.0102	09/03/15	22/03/16	379
RTOOrd - 0010334-33.2015.5.18.0102	09/03/15	22/03/16	379
RTOOrd - 0010335-18.2015.5.18.0102	09/03/15	05/05/16	423
RTOOrd - 0010336-03.2015.5.18.0102	09/03/15	14/09/16	555
RTOOrd - 0010338-36.2016.5.18.0102	17/03/16	28/04/16	42
RTOOrd - 0010338-70.2015.5.18.0102	10/03/15	11/03/16	367
RTOOrd - 0010342-10.2015.5.18.0102	10/03/15	19/05/16	436
RTOOrd - 0010342-73.2016.5.18.0102	17/03/16	28/11/16	256
RTOOrd - 0010343-58.2016.5.18.0102	17/03/16	22/11/16	250
RTOOrd - 0010345-28.2016.5.18.0102	17/03/16	28/04/16	42
RTOOrd - 0010347-32.2015.5.18.0102	11/03/15	07/04/16	393
RTOOrd - 0010349-65.2016.5.18.0102	18/03/16	28/04/16	41

Legenda:

Ajuiz. Data do Ajuizamento;

Enc. da Instrução: Data da conclusão para proferir sentença;

Prazo: Quantidade de dias decorridos do ajuizamento até o encerramento da instrução.



**PRAZO MÉDIO ENTRE O AJUIZAMENTO E O
ENCERRAMENTO DA INSTRUÇÃO - 2ª VARA DO
TRABALHO DE RIO VERDE**

Sem magistrado

ORDINÁRIO

Qtd	Prazo Médio
1.505	357,2

Nr. Processo	Ajuiz.	nc. Instruçã	Prazo
RTOrd - 0010353-39.2015.5.18.0102	12/03/15	27/06/16	473
RTOrd - 0010354-87.2016.5.18.0102	18/03/16	04/05/16	47
RTOrd - 0010355-09.2015.5.18.0102	12/03/15	22/03/16	376
RTOrd - 0010355-72.2016.5.18.0102	18/03/16	24/10/16	220
RTOrd - 0010356-57.2016.5.18.0102	19/03/16	13/09/16	178
RTOrd - 0010357-42.2016.5.18.0102	19/03/16	08/09/16	173
RTOrd - 0010357-76.2015.5.18.0102	13/03/15	06/10/16	573
RTOrd - 0010360-65.2014.5.18.0102	20/02/14	30/06/16	861
RTOrd - 0010360-94.2016.5.18.0102	19/03/16	22/09/16	187
RTOrd - 0010361-16.2015.5.18.0102	13/03/15	29/03/16	382
RTOrd - 0010361-79.2016.5.18.0102	21/03/16	18/05/16	58
RTOrd - 0010362-64.2016.5.18.0102	21/03/16	09/05/16	49
RTOrd - 0010363-20.2014.5.18.0102	21/02/14	12/05/16	811
RTOrd - 0010363-83.2015.5.18.0102	13/03/15	04/10/16	571
RTOrd - 0010364-05.2014.5.18.0102	21/02/14	07/03/16	745
RTOrd - 0010366-04.2016.5.18.0102	21/03/16	09/05/16	49
RTOrd - 0010367-23.2015.5.18.0102	14/03/15	10/06/16	454
RTOrd - 0010367-23.2015.5.18.0102	14/03/15	15/07/16	489
RTOrd - 0010367-86.2016.5.18.0102	21/03/16	06/12/16	260
RTOrd - 0010369-56.2016.5.18.0102	21/03/16	31/05/16	71
RTOrd - 0010369-90.2015.5.18.0102	15/03/15	03/10/16	568
RTOrd - 0010371-60.2015.5.18.0102	16/03/15	02/03/16	352
RTOrd - 0010373-30.2015.5.18.0102	16/03/15	04/03/16	354
RTOrd - 0010375-63.2016.5.18.0102	23/03/16	14/06/16	83
RTOrd - 0010376-48.2016.5.18.0102	23/03/16	31/10/16	222

Legenda:

Ajuiz. Data do Ajuizamento;

Enc. da Instrução: Data da conclusão para proferir sentença;

Prazo: Quantidade de dias decorridos do ajuizamento até o encerramento da instrução.



**PRAZO MÉDIO ENTRE O AJUIZAMENTO E O
ENCERRAMENTO DA INSTRUÇÃO - 2ª VARA DO
TRABALHO DE RIO VERDE**

Sem magistrado

ORDINÁRIO

Qtd	Prazo Médio
1.505	357,2

Nr. Processo	Ajuiz.	nc. Instruçã	Prazo
RTOrd - 0010378-18.2016.5.18.0102	24/03/16	15/12/16	266
RTOrd - 0010378-52.2015.5.18.0102	17/03/15	16/09/16	549
RTOrd - 0010381-07.2015.5.18.0102	18/03/15	29/03/16	377
RTOrd - 0010382-55.2016.5.18.0102	24/03/16	18/05/16	55
RTOrd - 0010384-59.2015.5.18.0102	18/03/15	07/03/16	355
RTOrd - 0010386-29.2015.5.18.0102	19/03/15	31/03/16	378
RTOrd - 0010389-47.2016.5.18.0102	26/03/16	19/05/16	54
RTOrd - 0010392-36.2015.5.18.0102	19/03/15	15/12/16	637
RTOrd - 0010393-84.2016.5.18.0102	28/03/16	19/05/16	52
RTOrd - 0010394-69.2016.5.18.0102	28/03/16	14/09/16	170
RTOrd - 0010397-24.2016.5.18.0102	28/03/16	17/06/16	81
RTOrd - 0010397-58.2015.5.18.0102	20/03/15	20/09/16	550
RTOrd - 0010399-91.2016.5.18.0102	28/03/16	04/11/16	221
RTOrd - 0010402-80.2015.5.18.0102	20/03/15	29/02/16	346
RTOrd - 0010403-31.2016.5.18.0102	29/03/16	11/07/16	104
RTOrd - 0010406-20.2015.5.18.0102	23/03/15	10/03/16	353
RTOrd - 0010408-87.2015.5.18.0102	23/03/15	02/06/16	437
RTOrd - 0010410-23.2016.5.18.0102	30/03/16	01/06/16	63
RTOrd - 0010411-08.2016.5.18.0102	30/03/16	01/06/16	63
RTOrd - 0010411-42.2015.5.18.0102	24/03/15	14/03/16	356
RTOrd - 0010412-90.2016.5.18.0102	30/03/16	01/06/16	63
RTOrd - 0010413-12.2015.5.18.0102	24/03/15	29/03/16	371
RTOrd - 0010415-45.2016.5.18.0102	30/03/16	01/06/16	63
RTOrd - 0010415-79.2015.5.18.0102	24/03/15	20/09/16	546
RTOrd - 0010416-30.2016.5.18.0102	30/03/16	23/05/16	54

Legenda:

Ajuiz. Data do Ajuizamento;

Enc. da Instrução: Data da conclusão para proferir sentença;

Prazo: Quantidade de dias decorridos do ajuizamento até o encerramento da instrução.



**PRAZO MÉDIO ENTRE O AJUIZAMENTO E O
ENCERRAMENTO DA INSTRUÇÃO - 2ª VARA DO
TRABALHO DE RIO VERDE**

Sem magistrado

ORDINÁRIO

Qtd	Prazo Médio
1.505	357,2

Nr. Processo	Ajuiz.	nc. Instruçã	Prazo
RTOrd - 0010417-15.2016.5.18.0102	31/03/16	01/06/16	62
RTOrd - 0010418-34.2015.5.18.0102	25/03/15	14/09/16	539
RTOrd - 0010420-04.2015.5.18.0102	25/03/15	30/08/16	524
RTOrd - 0010421-52.2016.5.18.0102	31/03/16	13/06/16	74
RTOrd - 0010422-37.2016.5.18.0102	31/03/16	01/06/16	62
RTOrd - 0010423-56.2015.5.18.0102	26/03/15	11/03/16	351
RTOrd - 0010426-74.2016.5.18.0102	31/03/16	25/11/16	239
RTOrd - 0010428-78.2015.5.18.0102	26/03/15	02/06/16	434
RTOrd - 0010429-29.2016.5.18.0102	31/03/16	31/10/16	214
RTOrd - 0010430-48.2015.5.18.0102	26/03/15	17/03/16	357
RTOrd - 0010430-82.2014.5.18.0102	04/03/14	16/08/16	896
RTOrd - 0010431-33.2015.5.18.0102	26/03/15	21/03/16	361
RTOrd - 0010431-67.2014.5.18.0102	04/03/14	15/04/16	773
RTOrd - 0010432-52.2014.5.18.0102	04/03/14	27/05/16	815
RTOrd - 0010432-81.2016.5.18.0102	01/04/16	22/06/16	82
RTOrd - 0010435-70.2015.5.18.0102	27/03/15	02/08/16	494
RTOrd - 0010436-21.2016.5.18.0102	02/04/16	06/06/16	65
RTOrd - 0010437-40.2015.5.18.0102	27/03/15	24/08/16	516
RTOrd - 0010438-28.2015.5.18.0101	04/09/15	13/10/16	405
RTOrd - 0010439-73.2016.5.18.0102	04/04/16	12/07/16	99
RTOrd - 0010440-92.2015.5.18.0102	27/03/15	26/01/16	305
RTOrd - 0010441-77.2015.5.18.0102	27/03/15	07/07/16	468
RTOrd - 0010442-28.2016.5.18.0102	05/04/16	12/04/16	7
RTOrd - 0010443-47.2015.5.18.0102	27/03/15	17/02/16	327
RTOrd - 0010444-95.2016.5.18.0102	05/04/16	31/10/16	209

Legenda:
Ajuiz. Data do Ajuizamento;
Enc. da Instrução: Data da conclusão para proferir sentença;
Prazo: Quantidade de dias decorridos do ajuizamento até o encerramento da instrução.



**PRAZO MÉDIO ENTRE O AJUIZAMENTO E O
ENCERRAMENTO DA INSTRUÇÃO - 2ª VARA DO
TRABALHO DE RIO VERDE**

Sem magistrado

ORDINÁRIO

Qtd	Prazo Médio
1.505	357,2

Nr. Processo	Ajuiz.	nc. Instruçã	Prazo
RTOOrd - 0010445-17.2015.5.18.0102	28/03/15	23/03/16	361
RTOOrd - 0010445-80.2016.5.18.0102	05/04/16	07/06/16	63
RTOOrd - 0010450-73.2014.5.18.0102	06/03/14	07/06/16	824
RTOOrd - 0010451-87.2016.5.18.0102	06/04/16	07/06/16	62
RTOOrd - 0010452-72.2016.5.18.0102	06/04/16	07/06/16	62
RTOOrd - 0010453-91.2015.5.18.0102	30/03/15	30/08/16	519
RTOOrd - 0010455-27.2016.5.18.0102	07/04/16	02/09/16	148
RTOOrd - 0010456-12.2016.5.18.0102	07/04/16	20/04/16	13
RTOOrd - 0010456-46.2015.5.18.0102	30/03/15	18/10/16	568
RTOOrd - 0010457-94.2016.5.18.0102	07/04/16	19/05/16	42
RTOOrd - 0010458-79.2016.5.18.0102	07/04/16	21/07/16	105
RTOOrd - 0010460-49.2016.5.18.0102	07/04/16	31/10/16	207
RTOOrd - 0010461-34.2016.5.18.0102	07/04/16	08/06/16	62
RTOOrd - 0010463-38.2015.5.18.0102	01/04/15	09/09/16	527
RTOOrd - 0010464-23.2015.5.18.0102	01/04/15	02/12/16	611
RTOOrd - 0010464-86.2016.5.18.0102	08/04/16	31/05/16	53
RTOOrd - 0010466-90.2015.5.18.0102	01/04/15	21/07/16	477
RTOOrd - 0010467-75.2015.5.18.0102	02/04/15	25/10/16	572
RTOOrd - 0010471-15.2015.5.18.0102	04/04/15	30/03/16	361
RTOOrd - 0010472-63.2016.5.18.0102	08/04/16	06/12/16	242
RTOOrd - 0010473-48.2016.5.18.0102	08/04/16	09/06/16	62
RTOOrd - 0010475-52.2015.5.18.0102	06/04/15	31/03/16	360
RTOOrd - 0010476-37.2015.5.18.0102	06/04/15	22/09/16	535
RTOOrd - 0010478-07.2015.5.18.0102	06/04/15	22/04/16	382
RTOOrd - 0010479-89.2015.5.18.0102	06/04/15	28/06/16	449

Legenda:

Ajuiz. Data do Ajuizamento;

Enc. da Instrução: Data da conclusão para proferir sentença;

Prazo: Quantidade de dias decorridos do ajuizamento até o encerramento da instrução.



PRAZO MÉDIO ENTRE O AJUIZAMENTO E O ENCERRAMENTO DA INSTRUÇÃO - 2ª VARA DO TRABALHO DE RIO VERDE

Sem magistrado

ORDINÁRIO

Qtd	Prazo Médio
1.505	357,2

Nr. Processo	Ajuiz.	nc. Instruçã	Prazo
RTOrd - 0010480-40.2016.5.18.0102	12/04/16	18/08/16	128
RTOrd - 0010482-10.2016.5.18.0102	12/04/16	20/06/16	69
RTOrd - 0010483-92.2016.5.18.0102	12/04/16	25/07/16	104
RTOrd - 0010484-14.2015.5.18.0102	07/04/15	24/08/16	505
RTOrd - 0010485-96.2015.5.18.0102	07/04/15	09/08/16	490
RTOrd - 0010486-47.2016.5.18.0102	12/04/16	17/05/16	35
RTOrd - 0010486-81.2015.5.18.0102	07/04/15	09/08/16	490
RTOrd - 0010488-17.2016.5.18.0102	13/04/16	19/05/16	36
RTOrd - 0010489-36.2015.5.18.0102	07/04/15	21/06/16	441
RTOrd - 0010492-54.2016.5.18.0102	13/04/16	16/05/16	33
RTOrd - 0010493-39.2016.5.18.0102	13/04/16	14/12/16	245
RTOrd - 0010493-73.2015.5.18.0102	08/04/15	16/06/16	435
RTOrd - 0010494-58.2015.5.18.0102	08/04/15	05/10/16	546
RTOrd - 0010495-09.2016.5.18.0102	14/04/16	21/06/16	68
RTOrd - 0010495-43.2015.5.18.0102	08/04/15	29/06/16	448
RTOrd - 0010497-76.2016.5.18.0102	14/04/16	03/05/16	19
RTOrd - 0010498-61.2016.5.18.0102	14/04/16	03/05/16	19
RTOrd - 0010502-98.2016.5.18.0102	15/04/16	19/05/16	34
RTOrd - 0010507-23.2016.5.18.0102	15/04/16	20/06/16	66
RTOrd - 0010510-75.2016.5.18.0102	16/04/16	19/05/16	33
RTOrd - 0010511-60.2016.5.18.0102	16/04/16	19/05/16	33
RTOrd - 0010513-30.2016.5.18.0102	16/04/16	19/05/16	33
RTOrd - 0010513-64.2015.5.18.0102	10/04/15	23/02/16	319
RTOrd - 0010517-67.2016.5.18.0102	18/04/16	14/09/16	149
RTOrd - 0010519-37.2016.5.18.0102	19/04/16	04/05/16	15

Legenda:

Ajuiz. Data do Ajuizamento;

Enc. da Instrução: Data da conclusão para proferir sentença;

Prazo: Quantidade de dias decorridos do ajuizamento até o encerramento da instrução.



**PRAZO MÉDIO ENTRE O AJUIZAMENTO E O
ENCERRAMENTO DA INSTRUÇÃO - 2ª VARA DO
TRABALHO DE RIO VERDE**

Sem magistrado

ORDINÁRIO

Qtd	Prazo Médio
1.505	357,2

Nr. Processo	Ajuiz.	nc. Instruçã	Prazo
RTOrd - 0010519-71.2015.5.18.0102	11/04/15	23/02/16	318
RTOrd - 0010522-26.2015.5.18.0102	11/04/15	23/02/16	318
RTOrd - 0010522-60.2014.5.18.0102	17/03/14	25/05/16	800
RTOrd - 0010523-74.2016.5.18.0102	19/04/16	23/05/16	34
RTOrd - 0010524-93.2015.5.18.0102	13/04/15	27/04/16	380
RTOrd - 0010527-14.2016.5.18.0102	20/04/16	23/05/16	33
RTOrd - 0010527-48.2015.5.18.0102	14/04/15	08/04/16	360
RTOrd - 0010528-33.2015.5.18.0102	14/04/15	03/05/16	385
RTOrd - 0010535-25.2015.5.18.0102	14/04/15	29/06/16	442
RTOrd - 0010535-88.2016.5.18.0102	22/04/16	28/07/16	97
RTOrd - 0010536-10.2015.5.18.0102	15/04/15	19/10/16	553
RTOrd - 0010536-44.2014.5.18.0102	18/03/14	29/01/16	682
RTOrd - 0010537-92.2015.5.18.0102	15/04/15	21/06/16	433
RTOrd - 0010539-28.2016.5.18.0102	22/04/16	30/05/16	38
RTOrd - 0010541-66.2014.5.18.0102	19/03/14	21/07/16	855
RTOrd - 0010541-95.2016.5.18.0102	22/04/16	23/06/16	62
RTOrd - 0010542-17.2015.5.18.0102	15/04/15	16/06/16	428
RTOrd - 0010543-65.2016.5.18.0102	22/04/16	17/05/16	25
RTOrd - 0010545-35.2016.5.18.0102	23/04/16	28/04/16	5
RTOrd - 0010545-69.2015.5.18.0102	16/04/15	10/10/16	543
RTOrd - 0010546-88.2014.5.18.0102	20/03/14	08/01/16	659
RTOrd - 0010553-46.2015.5.18.0102	17/04/15	11/05/16	390
RTOrd - 0010554-94.2016.5.18.0102	26/04/16	11/10/16	168
RTOrd - 0010556-35.2014.5.18.0102	22/03/14	08/01/16	657
RTOrd - 0010556-64.2016.5.18.0102	26/04/16	09/05/16	13

Legenda:

Ajuiz. Data do Ajuizamento;

Enc. da Instrução: Data da conclusão para proferir sentença;

Prazo: Quantidade de dias decorridos do ajuizamento até o encerramento da instrução.



**PRAZO MÉDIO ENTRE O AJUIZAMENTO E O
ENCERRAMENTO DA INSTRUÇÃO - 2ª VARA DO
TRABALHO DE RIO VERDE**

Sem magistrado

ORDINÁRIO

Qtd	Prazo Médio
1.505	357,2

Nr. Processo	Ajuiz.	nc. Instruçã	Prazo
RTOOrd - 0010557-83.2015.5.18.0102	17/04/15	06/05/16	385
RTOOrd - 0010559-53.2015.5.18.0102	17/04/15	10/05/16	389
RTOOrd - 0010560-04.2016.5.18.0102	27/04/16	22/07/16	86
RTOOrd - 0010560-04.2016.5.18.0102	27/04/16	04/08/16	99
RTOOrd - 0010562-08.2015.5.18.0102	20/04/15	11/05/16	387
RTOOrd - 0010564-41.2016.5.18.0102	27/04/16	02/06/16	36
RTOOrd - 0010564-75.2015.5.18.0102	20/04/15	24/02/16	310
RTOOrd - 0010568-15.2015.5.18.0102	21/04/15	24/02/16	309
RTOOrd - 0010569-63.2016.5.18.0102	28/04/16	06/05/16	8
RTOOrd - 0010570-82.2015.5.18.0102	22/04/15	09/03/16	322
RTOOrd - 0010573-03.2016.5.18.0102	29/04/16	10/08/16	103
RTOOrd - 0010574-85.2016.5.18.0102	29/04/16	22/07/16	84
RTOOrd - 0010577-74.2015.5.18.0102	23/04/15	29/08/16	494
RTOOrd - 0010579-44.2015.5.18.0102	23/04/15	11/10/16	537
RTOOrd - 0010580-29.2015.5.18.0102	23/04/15	20/01/16	272
RTOOrd - 0010580-92.2016.5.18.0102	01/05/16	06/06/16	36
RTOOrd - 0010581-14.2015.5.18.0102	24/04/15	06/07/16	439
RTOOrd - 0010581-77.2016.5.18.0102	01/05/16	21/07/16	81
RTOOrd - 0010582-96.2015.5.18.0102	24/04/15	17/03/16	328
RTOOrd - 0010584-66.2015.5.18.0102	24/04/15	05/04/16	347
RTOOrd - 0010585-51.2015.5.18.0102	24/04/15	11/05/16	383
RTOOrd - 0010586-70.2014.5.18.0102	26/03/14	20/06/16	817
RTOOrd - 0010588-69.2016.5.18.0102	02/05/16	17/11/16	199
RTOOrd - 0010589-54.2016.5.18.0102	02/05/16	08/11/16	190
RTOOrd - 0010589-88.2015.5.18.0102	24/04/15	14/07/16	447

Legenda:

Ajuiz. Data do Ajuizamento;

Enc. da Instrução: Data da conclusão para proferir sentença;

Prazo: Quantidade de dias decorridos do ajuizamento até o encerramento da instrução.



PRAZO MÉDIO ENTRE O AJUIZAMENTO E O ENCERRAMENTO DA INSTRUÇÃO - 2ª VARA DO TRABALHO DE RIO VERDE

Sem magistrado

ORDINÁRIO

Qtd	Prazo Médio
1.505	357,2

Nr. Processo	Ajuiz.	nc. Instruçã	Prazo
RTOrd - 0010589-88.2015.5.18.0102	24/04/15	23/08/16	487
RTOrd - 0010590-73.2015.5.18.0102	24/04/15	12/05/16	384
RTOrd - 0010591-24.2016.5.18.0102	03/05/16	14/06/16	42
RTOrd - 0010591-55.2015.5.18.0103	09/09/15	18/10/16	405
RTOrd - 0010593-91.2016.5.18.0102	03/05/16	06/06/16	34
RTOrd - 0010595-61.2016.5.18.0102	03/05/16	06/06/16	34
RTOrd - 0010595-95.2015.5.18.0102	27/04/15	22/09/16	514
RTOrd - 0010599-35.2015.5.18.0102	27/04/15	04/05/16	373
RTOrd - 0010599-98.2016.5.18.0102	03/05/16	17/08/16	106
RTOrd - 0010601-68.2016.5.18.0102	04/05/16	15/06/16	42
RTOrd - 0010603-38.2016.5.18.0102	04/05/16	01/06/16	28
RTOrd - 0010604-23.2016.5.18.0102	04/05/16	06/06/16	33
RTOrd - 0010604-57.2015.5.18.0102	28/04/15	14/09/16	505
RTOrd - 0010606-90.2016.5.18.0102	05/05/16	09/06/16	35
RTOrd - 0010608-94.2015.5.18.0102	29/04/15	30/08/16	489
RTOrd - 0010609-79.2015.5.18.0102	29/04/15	02/06/16	400
RTOrd - 0010610-64.2015.5.18.0102	30/04/15	23/06/16	420
RTOrd - 0010612-34.2015.5.18.0102	30/04/15	07/07/16	434
RTOrd - 0010612-97.2016.5.18.0102	05/05/16	01/06/16	27
RTOrd - 0010614-38.2014.5.18.0102	01/04/14	19/04/16	749
RTOrd - 0010614-67.2016.5.18.0102	05/05/16	23/06/16	49
RTOrd - 0010615-23.2014.5.18.0102	02/04/14	08/01/16	646
RTOrd - 0010618-07.2016.5.18.0102	05/05/16	21/07/16	77
RTOrd - 0010620-11.2015.5.18.0102	30/04/15	08/03/16	313
RTOrd - 0010620-45.2014.5.18.0102	02/04/14	05/07/16	825

Legenda:

Ajuiz. Data do Ajuizamento;

Enc. da Instrução: Data da conclusão para proferir sentença;

Prazo: Quantidade de dias decorridos do ajuizamento até o encerramento da instrução.



PRAZO MÉDIO ENTRE O AJUIZAMENTO E O ENCERRAMENTO DA INSTRUÇÃO - 2ª VARA DO TRABALHO DE RIO VERDE

Sem magistrado

ORDINÁRIO

Qtd	Prazo Médio
1.505	357,2

Nr. Processo	Ajuiz.	nc. Instruçã	Prazo
RTOOrd - 0010622-44.2016.5.18.0102	06/05/16	01/06/16	26
RTOOrd - 0010622-78.2015.5.18.0102	30/04/15	23/09/16	512
RTOOrd - 0010623-63.2015.5.18.0102	30/04/15	22/09/16	511
RTOOrd - 0010624-48.2015.5.18.0102	30/04/15	18/10/16	537
RTOOrd - 0010628-85.2015.5.18.0102	04/05/15	06/06/16	399
RTOOrd - 0010629-36.2016.5.18.0102	09/05/16	02/06/16	24
RTOOrd - 0010631-06.2016.5.18.0102	10/05/16	09/06/16	30
RTOOrd - 0010634-92.2015.5.18.0102	06/05/15	30/09/16	513
RTOOrd - 0010635-14.2014.5.18.0102	04/04/14	21/07/16	839
RTOOrd - 0010637-81.2014.5.18.0102	04/04/14	05/10/16	915
RTOOrd - 0010637-81.2014.5.18.0102	04/04/14	16/11/16	957
RTOOrd - 0010641-84.2015.5.18.0102	06/05/15	08/06/16	399
RTOOrd - 0010642-35.2016.5.18.0102	11/05/16	22/07/16	72
RTOOrd - 0010645-87.2016.5.18.0102	11/05/16	08/08/16	89
RTOOrd - 0010646-09.2015.5.18.0102	07/05/15	13/04/16	342
RTOOrd - 0010648-42.2016.5.18.0102	12/05/16	09/06/16	28
RTOOrd - 0010648-76.2015.5.18.0102	07/05/15	06/04/16	335
RTOOrd - 0010651-31.2015.5.18.0102	07/05/15	12/06/16	402
RTOOrd - 0010651-31.2015.5.18.0102	07/05/15	18/07/16	438
RTOOrd - 0010651-94.2016.5.18.0102	12/05/16	14/09/16	125
RTOOrd - 0010660-90.2015.5.18.0102	11/05/15	05/04/16	330
RTOOrd - 0010661-41.2016.5.18.0102	16/05/16	12/07/16	57
RTOOrd - 0010662-60.2015.5.18.0102	11/05/15	22/04/16	347
RTOOrd - 0010664-64.2014.5.18.0102	08/04/14	05/05/16	758
RTOOrd - 0010665-18.2015.5.18.0101	26/05/15	05/12/16	559

Legenda:

Ajuiz. Data do Ajuizamento;

Enc. da Instrução: Data da conclusão para proferir sentença;

Prazo: Quantidade de dias decorridos do ajuizamento até o encerramento da instrução.



PRAZO MÉDIO ENTRE O AJUIZAMENTO E O ENCERRAMENTO DA INSTRUÇÃO - 2ª VARA DO TRABALHO DE RIO VERDE

Sem magistrado

ORDINÁRIO

Qtd	Prazo Médio
1.505	357,2

Nr. Processo	Ajuiz.	nc. Instruçã	Prazo
RTOOrd - 0010666-97.2015.5.18.0102	12/05/15	20/09/16	497
RTOOrd - 0010667-82.2015.5.18.0102	12/05/15	05/04/16	329
RTOOrd - 0010669-18.2016.5.18.0102	17/05/16	01/08/16	76
RTOOrd - 0010669-52.2015.5.18.0102	12/05/15	08/03/16	301
RTOOrd - 0010670-37.2015.5.18.0102	12/05/15	13/05/16	367
RTOOrd - 0010670-71.2014.5.18.0102	08/04/14	28/06/16	812
RTOOrd - 0010670-97.2016.5.18.0103	19/05/16	14/07/16	56
RTOOrd - 0010671-22.2015.5.18.0102	12/05/15	31/10/16	538
RTOOrd - 0010671-85.2016.5.18.0102	18/05/16	26/07/16	69
RTOOrd - 0010674-40.2016.5.18.0102	18/05/16	26/08/16	100
RTOOrd - 0010674-40.2016.5.18.0102	18/05/16	07/11/16	173
RTOOrd - 0010675-25.2016.5.18.0102	19/05/16	16/06/16	28
RTOOrd - 0010676-44.2015.5.18.0102	13/05/15	12/04/16	335
RTOOrd - 0010677-92.2016.5.18.0102	19/05/16	16/08/16	89
RTOOrd - 0010683-02.2016.5.18.0102	20/05/16	12/09/16	115
RTOOrd - 0010685-06.2015.5.18.0102	14/05/15	06/04/16	328
RTOOrd - 0010686-82.2015.5.18.0104	06/08/15	10/11/16	462
RTOOrd - 0010690-85.2016.5.18.0104	24/05/16	12/07/16	49
RTOOrd - 0010692-66.2013.5.18.0102	03/04/13	02/03/16	1.064
RTOOrd - 0010692-66.2013.5.18.0102	03/04/13	07/03/16	1.069
RTOOrd - 0010692-66.2013.5.18.0102	03/04/13	21/03/16	1.083
RTOOrd - 0010692-66.2013.5.18.0102	03/04/13	22/03/16	1.084
RTOOrd - 0010696-35.2015.5.18.0102	18/05/15	28/09/16	499
RTOOrd - 0010698-68.2016.5.18.0102	23/05/16	31/10/16	161
RTOOrd - 0010699-87.2015.5.18.0102	18/05/15	14/06/16	393

Legenda:

Ajuiz. Data do Ajuizamento;

Enc. da Instrução: Data da conclusão para proferir sentença;

Prazo: Quantidade de dias decorridos do ajuizamento até o encerramento da instrução.



PRAZO MÉDIO ENTRE O AJUIZAMENTO E O ENCERRAMENTO DA INSTRUÇÃO - 2ª VARA DO TRABALHO DE RIO VERDE

Sem magistrado

ORDINÁRIO

Qtd	Prazo Médio
1.505	357,2

Nr. Processo	Ajuiz.	nc. Instruçã	Prazo
RTOrd - 0010700-72.2015.5.18.0102	18/05/15	15/06/16	394
RTOrd - 0010704-75.2016.5.18.0102	24/05/16	21/09/16	120
RTOrd - 0010705-31.2014.5.18.0102	15/04/14	08/06/16	785
RTOrd - 0010705-94.2015.5.18.0102	19/05/15	29/06/16	407
RTOrd - 0010706-16.2014.5.18.0102	15/04/14	26/01/16	651
RTOrd - 0010706-79.2015.5.18.0102	19/05/15	19/10/16	519
RTOrd - 0010707-35.2013.5.18.0102	04/04/13	22/02/16	1.054
RTOrd - 0010708-20.2013.5.18.0102	05/04/13	25/10/16	1.299
RTOrd - 0010709-34.2015.5.18.0102	20/05/15	26/04/16	342
RTOrd - 0010709-68.2014.5.18.0102	15/04/14	26/07/16	833
RTOrd - 0010712-23.2014.5.18.0102	15/04/14	05/05/16	751
RTOrd - 0010712-23.2014.5.18.0102	15/04/14	08/07/16	815
RTOrd - 0010714-56.2015.5.18.0102	21/05/15	14/09/16	482
RTOrd - 0010714-90.2014.5.18.0102	15/04/14	04/05/16	750
RTOrd - 0010718-30.2014.5.18.0102	16/04/14	07/01/16	631
RTOrd - 0010719-44.2016.5.18.0102	27/05/16	13/09/16	109
RTOrd - 0010722-96.2016.5.18.0102	30/05/16	06/07/16	37
RTOrd - 0010724-03.2015.5.18.0102	22/05/15	21/06/16	396
RTOrd - 0010724-37.2014.5.18.0102	16/04/14	20/01/16	644
RTOrd - 0010726-30.2016.5.18.0104	16/06/16	19/09/16	95
RTOrd - 0010726-36.2016.5.18.0102	30/05/16	11/07/16	42
RTOrd - 0010726-70.2015.5.18.0102	22/05/15	21/06/16	396
RTOrd - 0010728-40.2015.5.18.0102	23/05/15	21/06/16	395
RTOrd - 0010731-58.2016.5.18.0102	31/05/16	12/07/16	42
RTOrd - 0010731-92.2015.5.18.0102	23/05/15	22/06/16	396

Legenda:

Ajuiz. Data do Ajuizamento;

Enc. da Instrução: Data da conclusão para proferir sentença;

Prazo: Quantidade de dias decorridos do ajuizamento até o encerramento da instrução.



PRAZO MÉDIO ENTRE O AJUIZAMENTO E O ENCERRAMENTO DA INSTRUÇÃO - 2ª VARA DO TRABALHO DE RIO VERDE

Sem magistrado

ORDINÁRIO

Qtd	Prazo Médio
1.505	357,2

Nr. Processo	Ajuiz.	nc. Instruçã	Prazo
RTOrd - 0010734-47.2015.5.18.0102	23/05/15	23/09/16	489
RTOrd - 0010735-32.2015.5.18.0102	23/05/15	21/06/16	395
RTOrd - 0010736-51.2014.5.18.0102	22/04/14	20/06/16	790
RTOrd - 0010739-35.2016.5.18.0102	01/06/16	13/07/16	42
RTOrd - 0010740-54.2015.5.18.0102	25/05/15	20/09/16	484
RTOrd - 0010742-24.2015.5.18.0102	25/05/15	21/06/16	393
RTOrd - 0010742-58.2014.5.18.0102	23/04/14	22/04/16	730
RTOrd - 0010742-92.2013.5.18.0102	08/04/13	25/08/16	1.235
RTOrd - 0010744-57.2016.5.18.0102	02/06/16	11/07/16	39
RTOrd - 0010745-13.2014.5.18.0102	23/04/14	06/04/16	714
RTOrd - 0010746-27.2016.5.18.0102	02/06/16	22/07/16	50
RTOrd - 0010747-80.2014.5.18.0102	23/04/14	19/05/16	757
RTOrd - 0010748-94.2016.5.18.0102	02/06/16	22/07/16	50
RTOrd - 0010751-49.2016.5.18.0102	03/06/16	22/07/16	49
RTOrd - 0010752-68.2015.5.18.0102	27/05/15	12/09/16	474
RTOrd - 0010754-38.2015.5.18.0102	27/05/15	19/04/16	328
RTOrd - 0010758-72.2015.5.18.0103	05/10/15	26/04/16	204
RTOrd - 0010761-30.2015.5.18.0102	28/05/15	26/10/16	517
RTOrd - 0010765-67.2015.5.18.0102	30/05/15	21/09/16	480
RTOrd - 0010767-37.2015.5.18.0102	01/06/15	11/07/16	406
RTOrd - 0010767-40.2015.5.18.0101	25/04/16	17/08/16	114
RTOrd - 0010768-85.2016.5.18.0102	07/06/16	17/08/16	71
RTOrd - 0010775-77.2016.5.18.0102	07/06/16	26/07/16	49
RTOrd - 0010777-47.2016.5.18.0102	07/06/16	26/07/16	49
RTOrd - 0010779-17.2016.5.18.0102	07/06/16	26/07/16	49

Legenda:

Ajuiz. Data do Ajuizamento;

Enc. da Instrução: Data da conclusão para proferir sentença;

Prazo: Quantidade de dias decorridos do ajuizamento até o encerramento da instrução.



PRAZO MÉDIO ENTRE O AJUIZAMENTO E O ENCERRAMENTO DA INSTRUÇÃO - 2ª VARA DO TRABALHO DE RIO VERDE

Sem magistrado

ORDINÁRIO

Qtd	Prazo Médio
1.505	357,2

Nr. Processo	Ajuiz.	nc. Instruçã	Prazo
RTOrd - 0010780-36.2015.5.18.0102	03/06/15	26/01/16	237
RTOrd - 0010783-54.2016.5.18.0102	08/06/16	02/12/16	177
RTOrd - 0010784-39.2016.5.18.0102	08/06/16	25/08/16	78
RTOrd - 0010784-73.2015.5.18.0102	03/06/15	26/08/16	450
RTOrd - 0010785-58.2015.5.18.0102	03/06/15	25/08/16	449
RTOrd - 0010787-28.2015.5.18.0102	03/06/15	14/07/16	407
RTOrd - 0010788-13.2015.5.18.0102	03/06/15	22/02/16	264
RTOrd - 0010789-95.2015.5.18.0102	04/06/15	07/10/16	491
RTOrd - 0010789-95.2015.5.18.0102	04/06/15	16/11/16	531
RTOrd - 0010790-46.2016.5.18.0102	09/06/16	28/07/16	49
RTOrd - 0010790-80.2015.5.18.0102	04/06/15	29/06/16	391
RTOrd - 0010791-65.2015.5.18.0102	04/06/15	31/01/16	241
RTOrd - 0010792-50.2015.5.18.0102	04/06/15	13/07/16	405
RTOrd - 0010792-84.2014.5.18.0102	29/04/14	20/06/16	783
RTOrd - 0010793-35.2015.5.18.0102	05/06/15	29/06/16	390
RTOrd - 0010795-05.2015.5.18.0102	05/06/15	14/07/16	405
RTOrd - 0010796-87.2015.5.18.0102	05/06/15	31/10/16	514
RTOrd - 0010798-57.2015.5.18.0102	05/06/15	05/10/16	488
RTOrd - 0010799-42.2015.5.18.0102	08/06/15	19/02/16	256
RTOrd - 0010800-21.2015.5.18.0104	10/07/15	06/04/16	271
RTOrd - 0010801-46.2014.5.18.0102	02/05/14	17/05/16	746
RTOrd - 0010802-94.2015.5.18.0102	08/06/15	15/06/16	373
RTOrd - 0010803-82.2015.5.18.0101	20/07/15	05/05/16	290
RTOrd - 0010804-30.2016.5.18.0102	13/06/16	02/08/16	50
RTOrd - 0010805-49.2015.5.18.0102	09/06/15	09/06/16	366

Legenda:

Ajuiz. Data do Ajuizamento;

Enc. da Instrução: Data da conclusão para proferir sentença;

Prazo: Quantidade de dias decorridos do ajuizamento até o encerramento da instrução.



**PRAZO MÉDIO ENTRE O AJUIZAMENTO E O
ENCERRAMENTO DA INSTRUÇÃO - 2ª VARA DO
TRABALHO DE RIO VERDE**

Sem magistrado

ORDINÁRIO

Qtd	Prazo Médio
1.505	357,2

Nr. Processo	Ajuiz.	nc. Instruça	Prazo
RTOrd - 0010805-49.2015.5.18.0102	09/06/15	15/07/16	402
RTOrd - 0010806-34.2015.5.18.0102	09/06/15	29/06/16	386
RTOrd - 0010806-97.2016.5.18.0102	13/06/16	26/07/16	43
RTOrd - 0010808-04.2015.5.18.0102	09/06/15	12/09/16	461
RTOrd - 0010808-67.2016.5.18.0102	14/06/16	26/09/16	104
RTOrd - 0010809-52.2016.5.18.0102	14/06/16	03/08/16	50
RTOrd - 0010809-86.2015.5.18.0102	09/06/15	26/09/16	475
RTOrd - 0010812-75.2014.5.18.0102	05/05/14	26/02/16	662
RTOrd - 0010812-75.2014.5.18.0102	05/05/14	01/03/16	666
RTOrd - 0010813-89.2016.5.18.0102	14/06/16	03/08/16	50
RTOrd - 0010817-63.2015.5.18.0102	10/06/15	22/07/16	408
RTOrd - 0010818-82.2014.5.18.0102	06/05/14	17/02/16	652
RTOrd - 0010821-03.2015.5.18.0102	11/06/15	22/07/16	407
RTOrd - 0010823-36.2016.5.18.0102	15/06/16	11/07/16	26
RTOrd - 0010823-70.2015.5.18.0102	11/06/15	08/09/16	455
RTOrd - 0010827-10.2015.5.18.0102	12/06/15	20/05/16	343
RTOrd - 0010828-58.2016.5.18.0102	16/06/16	04/08/16	49
RTOrd - 0010829-77.2015.5.18.0102	12/06/15	02/02/16	235
RTOrd - 0010832-32.2015.5.18.0102	14/06/15	21/09/16	465
RTOrd - 0010833-17.2015.5.18.0102	15/06/15	22/07/16	403
RTOrd - 0010833-17.2015.5.18.0102	15/06/15	10/08/16	422
RTOrd - 0010833-80.2016.5.18.0102	17/06/16	22/07/16	35
RTOrd - 0010834-02.2015.5.18.0102	15/06/15	06/10/16	479
RTOrd - 0010835-50.2016.5.18.0102	18/06/16	18/10/16	122
RTOrd - 0010835-84.2015.5.18.0102	15/06/15	03/10/16	476

Legenda:

Ajuiz. Data do Ajuizamento;

Enc. da Instrução: Data da conclusão para proferir sentença;

Prazo: Quantidade de dias decorridos do ajuizamento até o encerramento da instrução.



**PRAZO MÉDIO ENTRE O AJUIZAMENTO E O
ENCERRAMENTO DA INSTRUÇÃO - 2ª VARA DO
TRABALHO DE RIO VERDE**

Sem magistrado

ORDINÁRIO

Qtd	Prazo Médio
1.505	357,2

Nr. Processo	Ajuiz.	nc. Instruçã	Prazo
RTOrd - 0010836-69.2015.5.18.0102	15/06/15	03/10/16	476
RTOrd - 0010837-79.2014.5.18.0008	16/07/14	17/05/16	671
RTOrd - 0010838-05.2016.5.18.0102	20/06/16	28/07/16	38
RTOrd - 0010838-39.2015.5.18.0102	16/06/15	11/10/16	483
RTOrd - 0010839-24.2015.5.18.0102	16/06/15	25/07/16	405
RTOrd - 0010839-87.2016.5.18.0102	20/06/16	10/08/16	51
RTOrd - 0010840-09.2015.5.18.0102	16/06/15	25/07/16	405
RTOrd - 0010842-13.2014.5.18.0102	09/05/14	08/04/16	700
RTOrd - 0010842-42.2016.5.18.0102	21/06/16	22/07/16	31
RTOrd - 0010843-95.2014.5.18.0102	09/05/14	17/05/16	739
RTOrd - 0010845-94.2016.5.18.0102	21/06/16	11/07/16	20
RTOrd - 0010848-20.2014.5.18.0102	09/05/14	01/02/16	633
RTOrd - 0010849-34.2016.5.18.0102	22/06/16	10/08/16	49
RTOrd - 0010849-68.2015.5.18.0102	17/06/15	13/09/16	454
RTOrd - 0010850-13.2016.5.18.0104	24/06/16	28/11/16	157
RTOrd - 0010851-38.2015.5.18.0102	17/06/15	15/09/16	456
RTOrd - 0010853-71.2016.5.18.0102	22/06/16	22/07/16	30
RTOrd - 0010854-90.2015.5.18.0102	17/06/15	25/07/16	404
RTOrd - 0010856-26.2016.5.18.0102	23/06/16	08/08/16	46
RTOrd - 0010856-60.2015.5.18.0102	17/06/15	19/09/16	460
RTOrd - 0010858-93.2016.5.18.0102	23/06/16	03/10/16	102
RTOrd - 0010859-15.2015.5.18.0102	17/06/15	30/11/16	532
RTOrd - 0010860-63.2016.5.18.0102	23/06/16	10/08/16	48
RTOrd - 0010860-97.2015.5.18.0102	17/06/15	26/07/16	405
RTOrd - 0010861-48.2016.5.18.0102	23/06/16	28/06/16	5

Legenda:

Ajuiz. Data do Ajuizamento;

Enc. da Instrução: Data da conclusão para proferir sentença;

Prazo: Quantidade de dias decorridos do ajuizamento até o encerramento da instrução.



PRAZO MÉDIO ENTRE O AJUIZAMENTO E O ENCERRAMENTO DA INSTRUÇÃO - 2ª VARA DO TRABALHO DE RIO VERDE

Sem magistrado

ORDINÁRIO

Qtd	Prazo Médio
1.505	357,2

Nr. Processo	Ajuiz.	nc. Instruçã	Prazo
RTOrd - 0010864-03.2016.5.18.0102	24/06/16	13/12/16	172
RTOrd - 0010865-85.2016.5.18.0102	24/06/16	29/09/16	97
RTOrd - 0010866-07.2015.5.18.0102	18/06/15	29/02/16	256
RTOrd - 0010869-59.2015.5.18.0102	18/06/15	29/06/16	377
RTOrd - 0010872-77.2016.5.18.0102	26/06/16	30/11/16	157
RTOrd - 0010874-18.2014.5.18.0102	14/05/14	06/10/16	876
RTOrd - 0010874-47.2016.5.18.0102	26/06/16	13/07/16	17
RTOrd - 0010874-81.2015.5.18.0102	21/06/15	19/04/16	303
RTOrd - 0010875-32.2016.5.18.0102	26/06/16	14/09/16	80
RTOrd - 0010878-84.2016.5.18.0102	27/06/16	13/07/16	16
RTOrd - 0010879-69.2016.5.18.0102	28/06/16	28/07/16	30
RTOrd - 0010881-10.2014.5.18.0102	14/05/14	08/01/16	604
RTOrd - 0010883-43.2015.5.18.0102	24/06/15	26/07/16	398
RTOrd - 0010884-28.2015.5.18.0102	24/06/15	28/07/16	400
RTOrd - 0010884-96.2013.5.18.0102	25/04/13	30/06/16	1.162
RTOrd - 0010885-13.2015.5.18.0102	24/06/15	23/06/16	365
RTOrd - 0010886-95.2015.5.18.0102	24/06/15	15/09/16	449
RTOrd - 0010889-50.2015.5.18.0102	24/06/15	30/09/16	464
RTOrd - 0010894-09.2014.5.18.0102	15/05/14	31/05/16	747
RTOrd - 0010895-57.2015.5.18.0102	25/06/15	14/09/16	447
RTOrd - 0010896-76.2014.5.18.0102	16/05/14	27/05/16	742
RTOrd - 0010898-12.2015.5.18.0102	26/06/15	12/10/16	474
RTOrd - 0010898-12.2015.5.18.0102	26/06/15	16/11/16	509
RTOrd - 0010901-98.2014.5.18.0102	16/05/14	27/05/16	742
RTOrd - 0010903-34.2015.5.18.0102	26/06/15	04/10/16	466

Legenda:

Ajuiz. Data do Ajuizamento;

Enc. da Instrução: Data da conclusão para proferir sentença;

Prazo: Quantidade de dias decorridos do ajuizamento até o encerramento da instrução.



PRAZO MÉDIO ENTRE O AJUIZAMENTO E O ENCERRAMENTO DA INSTRUÇÃO - 2ª VARA DO TRABALHO DE RIO VERDE

Sem magistrado

ORDINÁRIO

Qtd	Prazo Médio
1.505	357,2

Nr. Processo	Ajuiz.	nc. Instruçã	Prazo
RTOOrd - 0010903-34.2015.5.18.0102	26/06/15	16/11/16	509
RTOOrd - 0010905-04.2015.5.18.0102	26/06/15	25/11/16	518
RTOOrd - 0010906-86.2015.5.18.0102	26/06/15	23/06/16	363
RTOOrd - 0010911-11.2015.5.18.0102	29/06/15	27/06/16	364
RTOOrd - 0010912-93.2015.5.18.0102	30/06/15	18/10/16	476
RTOOrd - 0010915-48.2015.5.18.0102	30/06/15	12/09/16	440
RTOOrd - 0010917-52.2014.5.18.0102	20/05/14	25/05/16	736
RTOOrd - 0010919-85.2015.5.18.0102	30/06/15	17/03/16	261
RTOOrd - 0010920-70.2015.5.18.0102	30/06/15	08/01/16	192
RTOOrd - 0010921-55.2015.5.18.0102	01/07/15	16/06/16	351
RTOOrd - 0010925-92.2015.5.18.0102	01/07/15	10/10/16	467
RTOOrd - 0010926-43.2016.5.18.0102	30/06/16	04/11/16	127
RTOOrd - 0010926-77.2015.5.18.0102	01/07/15	13/12/16	531
RTOOrd - 0010927-28.2016.5.18.0102	01/07/16	11/07/16	10
RTOOrd - 0010928-13.2016.5.18.0102	01/07/16	13/10/16	104
RTOOrd - 0010928-47.2015.5.18.0102	02/07/15	08/01/16	190
RTOOrd - 0010929-32.2015.5.18.0102	02/07/15	20/06/16	354
RTOOrd - 0010929-95.2016.5.18.0102	01/07/16	22/07/16	21
RTOOrd - 0010930-80.2016.5.18.0102	01/07/16	22/07/16	21
RTOOrd - 0010931-65.2016.5.18.0102	01/07/16	07/08/16	37
RTOOrd - 0010932-55.2013.5.18.0102	30/04/13	10/06/16	1.137
RTOOrd - 0010932-55.2013.5.18.0102	30/04/13	15/07/16	1.172
RTOOrd - 0010932-84.2015.5.18.0102	02/07/15	23/08/16	418
RTOOrd - 0010936-87.2016.5.18.0102	04/07/16	31/10/16	119
RTOOrd - 0010938-28.2014.5.18.0102	23/05/14	25/01/16	612

Legenda:

Ajuiz. Data do Ajuizamento;

Enc. da Instrução: Data da conclusão para proferir sentença;

Prazo: Quantidade de dias decorridos do ajuizamento até o encerramento da instrução.



**PRAZO MÉDIO ENTRE O AJUIZAMENTO E O
ENCERRAMENTO DA INSTRUÇÃO - 2ª VARA DO
TRABALHO DE RIO VERDE**

Sem magistrado

ORDINÁRIO

Qtd	Prazo Médio
1.505	357,2

Nr. Processo	Ajuiz.	nc. Instruça	Prazo
RTOOrd - 0010938-28.2014.5.18.0102	23/05/14	11/02/16	629
RTOOrd - 0010938-91.2015.5.18.0102	04/07/15	29/01/16	209
RTOOrd - 0010939-76.2015.5.18.0102	06/07/15	29/06/16	359
RTOOrd - 0010941-46.2015.5.18.0102	06/07/15	14/07/16	374
RTOOrd - 0010942-31.2015.5.18.0102	06/07/15	25/11/16	508
RTOOrd - 0010943-79.2016.5.18.0102	05/07/16	22/07/16	17
RTOOrd - 0010946-05.2014.5.18.0102	23/05/14	23/05/16	731
RTOOrd - 0010947-53.2015.5.18.0102	07/07/15	25/11/16	507
RTOOrd - 0010950-08.2015.5.18.0102	08/07/15	27/04/16	294
RTOOrd - 0010950-71.2016.5.18.0102	05/07/16	22/07/16	17
RTOOrd - 0010951-90.2015.5.18.0102	08/07/15	27/04/16	294
RTOOrd - 0010952-41.2016.5.18.0102	05/07/16	22/07/16	17
RTOOrd - 0010953-60.2015.5.18.0102	08/07/15	13/09/16	433
RTOOrd - 0010954-11.2016.5.18.0102	06/07/16	22/07/16	16
RTOOrd - 0010955-30.2015.5.18.0102	09/07/15	27/04/16	293
RTOOrd - 0010955-33.2015.5.18.0101	11/01/16	12/05/16	122
RTOOrd - 0010956-15.2015.5.18.0102	09/07/15	27/04/16	293
RTOOrd - 0010956-78.2016.5.18.0102	06/07/16	22/07/16	16
RTOOrd - 0010957-34.2014.5.18.0102	26/05/14	21/03/16	665
RTOOrd - 0010960-52.2015.5.18.0102	10/07/15	21/11/16	500
RTOOrd - 0010961-03.2016.5.18.0102	06/07/16	17/08/16	42
RTOOrd - 0010961-37.2015.5.18.0102	10/07/15	29/04/16	294
RTOOrd - 0010963-07.2015.5.18.0102	13/07/15	28/04/16	290
RTOOrd - 0010964-89.2015.5.18.0102	13/07/15	05/05/16	297
RTOOrd - 0010965-11.2014.5.18.0102	27/05/14	13/01/16	596

Legenda:

Ajuiz. Data do Ajuizamento;

Enc. da Instrução: Data da conclusão para proferir sentença;

Prazo: Quantidade de dias decorridos do ajuizamento até o encerramento da instrução.



PRAZO MÉDIO ENTRE O AJUIZAMENTO E O ENCERRAMENTO DA INSTRUÇÃO - 2ª VARA DO TRABALHO DE RIO VERDE

Sem magistrado

ORDINÁRIO

Qtd	Prazo Médio
1.505	357,2

Nr. Processo	Ajuiz.	nc. Instruçã	Prazo
RTOrd - 0010966-25.2016.5.18.0102	07/07/16	16/09/16	71
RTOrd - 0010968-29.2015.5.18.0102	14/07/15	26/10/16	470
RTOrd - 0010968-32.2015.5.18.0101	20/07/15	25/04/16	280
RTOrd - 0010971-18.2014.5.18.0102	28/05/14	05/05/16	708
RTOrd - 0010971-47.2016.5.18.0102	08/07/16	03/08/16	26
RTOrd - 0010973-51.2015.5.18.0102	15/07/15	07/11/16	481
RTOrd - 0010978-10.2014.5.18.0102	28/05/14	25/05/16	728
RTOrd - 0010978-10.2014.5.18.0102	28/05/14	18/07/16	782
RTOrd - 0010980-09.2016.5.18.0102	11/07/16	16/08/16	36
RTOrd - 0010981-28.2015.5.18.0102	16/07/15	02/05/16	291
RTOrd - 0010982-13.2015.5.18.0102	16/07/15	31/10/16	473
RTOrd - 0010983-61.2016.5.18.0102	11/07/16	16/08/16	36
RTOrd - 0010986-50.2015.5.18.0102	16/07/15	24/11/16	497
RTOrd - 0010989-05.2015.5.18.0102	17/07/15	07/03/16	234
RTOrd - 0010990-53.2016.5.18.0102	13/07/16	16/12/16	156
RTOrd - 0010990-87.2015.5.18.0102	17/07/15	22/07/16	371
RTOrd - 0010992-91.2014.5.18.0102	30/05/14	26/05/16	727
RTOrd - 0010994-90.2016.5.18.0102	14/07/16	19/09/16	67
RTOrd - 0010995-12.2015.5.18.0102	21/07/15	03/05/16	287
RTOrd - 0010995-75.2016.5.18.0102	14/07/16	23/08/16	40
RTOrd - 0010996-60.2016.5.18.0102	14/07/16	23/08/16	40
RTOrd - 0010996-94.2015.5.18.0102	21/07/15	05/04/16	259
RTOrd - 0010997-79.2015.5.18.0102	21/07/15	03/05/16	287
RTOrd - 0010998-30.2016.5.18.0102	14/07/16	27/07/16	13
RTOrd - 0010999-15.2016.5.18.0102	14/07/16	22/09/16	70

Legenda:

Ajuiz. Data do Ajuizamento;

Enc. da Instrução: Data da conclusão para proferir sentença;

Prazo: Quantidade de dias decorridos do ajuizamento até o encerramento da instrução.



**PRAZO MÉDIO ENTRE O AJUIZAMENTO E O
ENCERRAMENTO DA INSTRUÇÃO - 2ª VARA DO
TRABALHO DE RIO VERDE**

Sem magistrado

ORDINÁRIO

Qtd	Prazo Médio
1.505	357,2

Nr. Processo	Ajuiz.	nc. Instruçã	Prazo
RTOOrd - 0011001-19.2015.5.18.0102	22/07/15	31/10/16	467
RTOOrd - 0011002-67.2016.5.18.0102	14/07/16	22/08/16	39
RTOOrd - 0011004-71.2015.5.18.0102	22/07/15	08/11/16	475
RTOOrd - 0011005-56.2015.5.18.0102	23/07/15	03/05/16	285
RTOOrd - 0011006-75.2014.5.18.0102	02/06/14	13/01/16	590
RTOOrd - 0011008-11.2015.5.18.0102	23/07/15	04/05/16	286
RTOOrd - 0011008-74.2016.5.18.0102	15/07/16	30/08/16	46
RTOOrd - 0011012-48.2015.5.18.0102	23/07/15	13/12/16	509
RTOOrd - 0011015-03.2015.5.18.0102	24/07/15	23/06/16	335
RTOOrd - 0011015-66.2016.5.18.0102	19/07/16	01/09/16	44
RTOOrd - 0011017-07.2014.5.18.0102	04/06/14	29/04/16	695
RTOOrd - 0011018-21.2016.5.18.0102	19/07/16	16/12/16	150
RTOOrd - 0011018-55.2015.5.18.0102	28/07/15	04/05/16	281
RTOOrd - 0011019-06.2016.5.18.0102	19/07/16	23/08/16	35
RTOOrd - 0011020-25.2015.5.18.0102	28/07/15	04/05/16	281
RTOOrd - 0011020-59.2014.5.18.0102	04/06/14	26/01/16	601
RTOOrd - 0011021-73.2016.5.18.0102	19/07/16	01/11/16	105
RTOOrd - 0011022-58.2016.5.18.0102	19/07/16	27/09/16	70
RTOOrd - 0011024-62.2015.5.18.0102	29/07/15	30/11/16	490
RTOOrd - 0011026-32.2015.5.18.0102	29/07/15	05/05/16	281
RTOOrd - 0011026-95.2016.5.18.0102	20/07/16	24/08/16	35
RTOOrd - 0011028-36.2014.5.18.0102	05/06/14	25/05/16	720
RTOOrd - 0011028-93.2015.5.18.0104	14/09/15	09/11/16	422
RTOOrd - 0011029-84.2015.5.18.0102	29/07/15	05/05/16	281
RTOOrd - 0011030-06.2014.5.18.0102	05/06/14	25/02/16	630

Legenda:

Ajuiz. Data do Ajuizamento;

Enc. da Instrução: Data da conclusão para proferir sentença;

Prazo: Quantidade de dias decorridos do ajuizamento até o encerramento da instrução.



PRAZO MÉDIO ENTRE O AJUIZAMENTO E O ENCERRAMENTO DA INSTRUÇÃO - 2ª VARA DO TRABALHO DE RIO VERDE

Sem magistrado

ORDINÁRIO

Qtd	Prazo Médio
1.505	357,2

Nr. Processo	Ajuiz.	nc. Instruçã	Prazo
RTOrd - 0011032-39.2015.5.18.0102	30/07/15	25/01/16	179
RTOrd - 0011033-87.2016.5.18.0102	22/07/16	09/08/16	18
RTOrd - 0011034-72.2016.5.18.0102	22/07/16	25/08/16	34
RTOrd - 0011036-13.2014.5.18.0102	06/06/14	07/04/16	671
RTOrd - 0011036-76.2015.5.18.0102	31/07/15	02/08/16	368
RTOrd - 0011037-27.2016.5.18.0102	24/07/16	18/10/16	86
RTOrd - 0011037-27.2016.5.18.0102	24/07/16	19/10/16	87
RTOrd - 0011037-61.2015.5.18.0102	31/07/15	04/08/16	370
RTOrd - 0011040-16.2015.5.18.0102	03/08/15	02/08/16	365
RTOrd - 0011042-83.2015.5.18.0102	03/08/15	03/08/16	366
RTOrd - 0011043-34.2016.5.18.0102	25/07/16	14/09/16	51
RTOrd - 0011045-04.2016.5.18.0102	25/07/16	29/08/16	35
RTOrd - 0011045-38.2015.5.18.0102	04/08/15	15/09/16	408
RTOrd - 0011046-23.2015.5.18.0102	04/08/15	26/01/16	175
RTOrd - 0011047-71.2016.5.18.0102	25/07/16	09/11/16	107
RTOrd - 0011050-26.2016.5.18.0102	25/07/16	12/10/16	79
RTOrd - 0011052-30.2015.5.18.0102	06/08/15	07/08/16	367
RTOrd - 0011052-64.2014.5.18.0102	11/06/14	10/05/16	699
RTOrd - 0011053-49.2014.5.18.0102	11/06/14	10/05/16	699
RTOrd - 0011053-78.2016.5.18.0102	26/07/16	21/09/16	57
RTOrd - 0011054-34.2014.5.18.0102	11/06/14	09/05/16	698
RTOrd - 0011055-82.2015.5.18.0102	06/08/15	02/09/16	393
RTOrd - 0011056-33.2016.5.18.0102	27/07/16	15/09/16	50
RTOrd - 0011058-03.2016.5.18.0102	27/07/16	22/09/16	57
RTOrd - 0011058-37.2015.5.18.0102	07/08/15	26/01/16	172

Legenda:

Ajuiz. Data do Ajuizamento;

Enc. da Instrução: Data da conclusão para proferir sentença;

Prazo: Quantidade de dias decorridos do ajuizamento até o encerramento da instrução.



**PRAZO MÉDIO ENTRE O AJUIZAMENTO E O
ENCERRAMENTO DA INSTRUÇÃO - 2ª VARA DO
TRABALHO DE RIO VERDE**

Sem magistrado

ORDINÁRIO

Qtd	Prazo Médio
1.505	357,2

Nr. Processo	Ajuiz.	nc. Instruçã	Prazo
RTOOrd - 0011061-55.2016.5.18.0102	27/07/16	25/11/16	121
RTOOrd - 0011061-89.2015.5.18.0102	07/08/15	29/06/16	327
RTOOrd - 0011069-32.2016.5.18.0102	28/07/16	30/08/16	33
RTOOrd - 0011071-70.2014.5.18.0102	13/06/14	24/05/16	711
RTOOrd - 0011072-21.2015.5.18.0102	10/08/15	27/01/16	170
RTOOrd - 0011074-54.2016.5.18.0102	29/07/16	30/08/16	32
RTOOrd - 0011076-58.2015.5.18.0102	10/08/15	27/01/16	170
RTOOrd - 0011077-09.2016.5.18.0102	01/08/16	21/09/16	51
RTOOrd - 0011078-28.2015.5.18.0102	10/08/15	27/01/16	170
RTOOrd - 0011078-62.2014.5.18.0102	15/06/14	30/05/16	715
RTOOrd - 0011079-13.2015.5.18.0102	10/08/15	27/01/16	170
RTOOrd - 0011079-76.2016.5.18.0102	01/08/16	09/09/16	39
RTOOrd - 0011083-16.2016.5.18.0102	01/08/16	31/08/16	30
RTOOrd - 0011083-50.2015.5.18.0102	12/08/15	20/09/16	405
RTOOrd - 0011084-35.2015.5.18.0102	12/08/15	27/01/16	168
RTOOrd - 0011085-77.2016.5.18.0104	08/08/16	12/09/16	35
RTOOrd - 0011087-53.2016.5.18.0102	02/08/16	19/08/16	17
RTOOrd - 0011089-57.2015.5.18.0102	13/08/15	29/01/16	169
RTOOrd - 0011090-08.2016.5.18.0102	02/08/16	05/09/16	34
RTOOrd - 0011091-27.2015.5.18.0102	13/08/15	28/01/16	168
RTOOrd - 0011092-75.2016.5.18.0102	02/08/16	01/09/16	30
RTOOrd - 0011093-60.2016.5.18.0102	03/08/16	06/10/16	64
RTOOrd - 0011093-94.2015.5.18.0102	14/08/15	28/01/16	167
RTOOrd - 0011094-16.2014.5.18.0102	18/06/14	02/06/16	715
RTOOrd - 0011094-79.2015.5.18.0102	14/08/15	16/05/16	276

Legenda:

Ajuiz. Data do Ajuizamento;

Enc. da Instrução: Data da conclusão para proferir sentença;

Prazo: Quantidade de dias decorridos do ajuizamento até o encerramento da instrução.



PRAZO MÉDIO ENTRE O AJUIZAMENTO E O ENCERRAMENTO DA INSTRUÇÃO - 2ª VARA DO TRABALHO DE RIO VERDE

Sem magistrado

ORDINÁRIO

Qtd	Prazo Médio
1.505	357,2

Nr. Processo	Ajuiz.	nc. Instruçã	Prazo
RTOrd - 0011095-64.2015.5.18.0102	14/08/15	28/07/16	349
RTOrd - 0011098-19.2015.5.18.0102	14/08/15	25/11/16	469
RTOrd - 0011098-82.2016.5.18.0102	03/08/16	31/10/16	89
RTOrd - 0011099-04.2015.5.18.0102	14/08/15	10/08/16	362
RTOrd - 0011099-95.2015.5.18.0104	15/09/15	01/03/16	168
RTOrd - 0011101-71.2015.5.18.0102	14/08/15	01/02/16	171
RTOrd - 0011102-22.2016.5.18.0102	03/08/16	04/10/16	62
RTOrd - 0011103-07.2016.5.18.0102	03/08/16	22/09/16	50
RTOrd - 0011104-89.2016.5.18.0102	03/08/16	27/09/16	55
RTOrd - 0011106-59.2016.5.18.0102	04/08/16	01/09/16	28
RTOrd - 0011106-93.2015.5.18.0102	17/08/15	11/02/16	178
RTOrd - 0011110-33.2015.5.18.0102	18/08/15	23/03/16	218
RTOrd - 0011112-66.2016.5.18.0102	04/08/16	05/09/16	32
RTOrd - 0011114-70.2015.5.18.0102	18/08/15	02/02/16	168
RTOrd - 0011115-21.2016.5.18.0102	05/08/16	05/09/16	31
RTOrd - 0011115-55.2015.5.18.0102	18/08/15	02/02/16	168
RTOrd - 0011116-06.2016.5.18.0102	05/08/16	06/09/16	32
RTOrd - 0011117-88.2016.5.18.0102	08/08/16	29/09/16	52
RTOrd - 0011119-58.2016.5.18.0102	09/08/16	23/09/16	45
RTOrd - 0011119-58.2016.5.18.0102	09/08/16	24/11/16	107
RTOrd - 0011120-43.2016.5.18.0102	09/08/16	03/10/16	55
RTOrd - 0011120-77.2015.5.18.0102	19/08/15	26/02/16	191
RTOrd - 0011122-81.2014.5.18.0102	21/06/14	30/09/16	832
RTOrd - 0011122-81.2014.5.18.0102	21/06/14	24/11/16	887
RTOrd - 0011123-32.2015.5.18.0102	19/08/15	04/07/16	320

Legenda:

Ajuiz. Data do Ajuizamento;

Enc. da Instrução: Data da conclusão para proferir sentença;

Prazo: Quantidade de dias decorridos do ajuizamento até o encerramento da instrução.



**PRAZO MÉDIO ENTRE O AJUIZAMENTO E O
ENCERRAMENTO DA INSTRUÇÃO - 2ª VARA DO
TRABALHO DE RIO VERDE**

Sem magistrado

ORDINÁRIO

Qtd	Prazo Médio
1.505	357,2

Nr. Processo	Ajuiz.	nc. Instruçã	Prazo
RTOrd - 0011124-17.2015.5.18.0102	19/08/15	13/09/16	391
RTOrd - 0011124-51.2014.5.18.0102	23/06/14	26/09/16	826
RTOrd - 0011124-80.2016.5.18.0102	09/08/16	23/09/16	45
RTOrd - 0011125-02.2015.5.18.0102	19/08/15	02/02/16	167
RTOrd - 0011126-50.2016.5.18.0102	10/08/16	28/11/16	110
RTOrd - 0011126-84.2015.5.18.0102	19/08/15	07/12/16	476
RTOrd - 0011128-20.2016.5.18.0102	10/08/16	05/12/16	117
RTOrd - 0011128-54.2015.5.18.0102	20/08/15	02/02/16	166
RTOrd - 0011130-24.2015.5.18.0102	20/08/15	03/02/16	167
RTOrd - 0011130-58.2014.5.18.0102	24/06/14	18/01/16	573
RTOrd - 0011132-57.2016.5.18.0102	10/08/16	06/09/16	27
RTOrd - 0011132-91.2015.5.18.0102	20/08/15	03/02/16	167
RTOrd - 0011133-42.2016.5.18.0102	10/08/16	06/09/16	27
RTOrd - 0011135-46.2015.5.18.0102	20/08/15	14/07/16	329
RTOrd - 0011136-02.2013.5.18.0102	30/05/13	30/01/16	975
RTOrd - 0011137-10.2015.5.18.0104	17/09/15	08/11/16	418
RTOrd - 0011137-79.2016.5.18.0102	11/08/16	26/09/16	46
RTOrd - 0011139-49.2016.5.18.0102	11/08/16	22/09/16	42
RTOrd - 0011141-53.2015.5.18.0102	21/08/15	16/08/16	361
RTOrd - 0011142-38.2015.5.18.0102	21/08/15	15/08/16	360
RTOrd - 0011143-23.2015.5.18.0102	21/08/15	15/08/16	360
RTOrd - 0011147-26.2016.5.18.0102	13/08/16	13/09/16	31
RTOrd - 0011148-45.2015.5.18.0102	21/08/15	04/02/16	167
RTOrd - 0011150-15.2015.5.18.0102	24/08/15	11/02/16	171
RTOrd - 0011152-82.2015.5.18.0102	24/08/15	16/08/16	358

Legenda:

Ajuiz. Data do Ajuizamento;

Enc. da Instrução: Data da conclusão para proferir sentença;

Prazo: Quantidade de dias decorridos do ajuizamento até o encerramento da instrução.



PRAZO MÉDIO ENTRE O AJUIZAMENTO E O ENCERRAMENTO DA INSTRUÇÃO - 2ª VARA DO TRABALHO DE RIO VERDE

Sem magistrado

ORDINÁRIO

Qtd	Prazo Médio
1.505	357,2

Nr. Processo	Ajuiz.	nc. Instruçã	Prazo
RTOrd - 0011153-67.2015.5.18.0102	24/08/15	03/10/16	406
RTOrd - 0011156-22.2015.5.18.0102	25/08/15	04/02/16	163
RTOrd - 0011156-85.2016.5.18.0102	15/08/16	28/11/16	105
RTOrd - 0011158-26.2014.5.18.0102	27/06/14	10/06/16	714
RTOrd - 0011158-26.2014.5.18.0102	27/06/14	18/07/16	752
RTOrd - 0011158-55.2016.5.18.0102	16/08/16	30/09/16	45
RTOrd - 0011158-89.2015.5.18.0102	25/08/15	16/08/16	357
RTOrd - 0011160-59.2015.5.18.0102	26/08/15	16/02/16	174
RTOrd - 0011161-44.2015.5.18.0102	26/08/15	15/02/16	173
RTOrd - 0011161-78.2014.5.18.0102	27/06/14	01/02/16	584
RTOrd - 0011162-92.2016.5.18.0102	17/08/16	11/10/16	55
RTOrd - 0011163-14.2015.5.18.0102	27/08/15	15/02/16	172
RTOrd - 0011164-62.2016.5.18.0102	17/08/16	13/09/16	27
RTOrd - 0011165-81.2015.5.18.0102	27/08/15	31/08/16	370
RTOrd - 0011166-66.2015.5.18.0102	27/08/15	05/04/16	222
RTOrd - 0011167-17.2016.5.18.0102	17/08/16	03/10/16	47
RTOrd - 0011168-36.2015.5.18.0102	27/08/15	27/06/16	305
RTOrd - 0011170-40.2014.5.18.0102	27/06/14	07/01/16	559
RTOrd - 0011171-54.2016.5.18.0102	18/08/16	15/09/16	28
RTOrd - 0011171-88.2015.5.18.0102	28/08/15	16/09/16	385
RTOrd - 0011172-73.2015.5.18.0102	28/08/15	16/02/16	172
RTOrd - 0011173-58.2015.5.18.0102	28/08/15	16/02/16	172
RTOrd - 0011174-43.2015.5.18.0102	28/08/15	16/02/16	172
RTOrd - 0011174-77.2014.5.18.0102	27/06/14	13/07/16	747
RTOrd - 0011175-28.2015.5.18.0102	28/08/15	16/02/16	172

Legenda:

Ajuiz. Data do Ajuizamento;

Enc. da Instrução: Data da conclusão para proferir sentença;

Prazo: Quantidade de dias decorridos do ajuizamento até o encerramento da instrução.



PRAZO MÉDIO ENTRE O AJUIZAMENTO E O ENCERRAMENTO DA INSTRUÇÃO - 2ª VARA DO TRABALHO DE RIO VERDE

Sem magistrado

ORDINÁRIO

Qtd	Prazo Médio
1.505	357,2

Nr. Processo	Ajuiz.	nc. Instruçã	Prazo
RTOrd - 0011175-91.2016.5.18.0102	18/08/16	19/09/16	32
RTOrd - 0011176-76.2016.5.18.0102	19/08/16	04/10/16	46
RTOrd - 0011180-16.2016.5.18.0102	19/08/16	19/09/16	31
RTOrd - 0011182-20.2015.5.18.0102	31/08/15	17/02/16	170
RTOrd - 0011182-83.2016.5.18.0102	20/08/16	31/10/16	72
RTOrd - 0011183-05.2015.5.18.0102	01/09/15	10/11/16	436
RTOrd - 0011183-68.2016.5.18.0102	20/08/16	19/09/16	30
RTOrd - 0011185-72.2015.5.18.0102	01/09/15	25/04/16	237
RTOrd - 0011188-90.2016.5.18.0102	22/08/16	05/10/16	44
RTOrd - 0011189-12.2015.5.18.0102	01/09/15	17/02/16	169
RTOrd - 0011191-45.2016.5.18.0102	22/08/16	31/08/16	9
RTOrd - 0011192-98.2014.5.18.0102	02/07/14	17/02/16	595
RTOrd - 0011193-49.2015.5.18.0102	02/09/15	18/02/16	169
RTOrd - 0011193-83.2014.5.18.0102	02/07/14	04/03/16	611
RTOrd - 0011194-68.2014.5.18.0102	02/07/14	19/02/16	597
RTOrd - 0011194-97.2016.5.18.0102	24/08/16	07/10/16	44
RTOrd - 0011195-82.2016.5.18.0102	24/08/16	20/09/16	27
RTOrd - 0011197-52.2016.5.18.0102	24/08/16	30/09/16	37
RTOrd - 0011197-86.2015.5.18.0102	03/09/15	18/02/16	168
RTOrd - 0011199-22.2016.5.18.0102	24/08/16	20/09/16	27
RTOrd - 0011199-56.2015.5.18.0102	03/09/15	18/02/16	168
RTOrd - 0011200-07.2016.5.18.0102	24/08/16	20/09/16	27
RTOrd - 0011200-75.2014.5.18.0102	03/07/14	22/01/16	568
RTOrd - 0011204-44.2016.5.18.0102	25/08/16	21/09/16	27
RTOrd - 0011205-63.2015.5.18.0102	05/09/15	23/08/16	353

Legenda:

Ajuiz. Data do Ajuizamento;

Enc. da Instrução: Data da conclusão para proferir sentença;

Prazo: Quantidade de dias decorridos do ajuizamento até o encerramento da instrução.



**PRAZO MÉDIO ENTRE O AJUIZAMENTO E O
ENCERRAMENTO DA INSTRUÇÃO - 2ª VARA DO
TRABALHO DE RIO VERDE**

Sem magistrado

ORDINÁRIO

Qtd	Prazo Médio
1.505	357,2

Nr. Processo	Ajuiz.	nc. Instruçã	Prazo
RTOrd - 0011206-14.2016.5.18.0102	25/08/16	09/11/16	76
RTOrd - 0011206-48.2015.5.18.0102	08/09/15	11/07/16	307
RTOrd - 0011208-81.2016.5.18.0102	26/08/16	10/09/16	15
RTOrd - 0011209-03.2015.5.18.0102	08/09/15	27/06/16	293
RTOrd - 0011210-51.2016.5.18.0102	26/08/16	14/12/16	110
RTOrd - 0011212-21.2016.5.18.0102	26/08/16	11/10/16	46
RTOrd - 0011213-06.2016.5.18.0102	26/08/16	14/09/16	19
RTOrd - 0011214-25.2015.5.18.0102	10/09/15	20/04/16	223
RTOrd - 0011214-88.2016.5.18.0102	27/08/16	22/09/16	26
RTOrd - 0011216-29.2014.5.18.0102	07/07/14	01/02/16	574
RTOrd - 0011216-92.2015.5.18.0102	11/09/15	07/10/16	392
RTOrd - 0011217-77.2015.5.18.0102	11/09/15	21/09/16	376
RTOrd - 0011217-77.2015.5.18.0102	11/09/15	26/09/16	381
RTOrd - 0011218-62.2015.5.18.0102	11/09/15	22/09/16	377
RTOrd - 0011219-47.2015.5.18.0102	11/09/15	30/09/16	385
RTOrd - 0011220-66.2014.5.18.0102	07/07/14	11/01/16	553
RTOrd - 0011221-17.2015.5.18.0102	11/09/15	13/09/16	368
RTOrd - 0011222-02.2015.5.18.0102	11/09/15	23/02/16	165
RTOrd - 0011223-84.2015.5.18.0102	11/09/15	17/08/16	341
RTOrd - 0011228-09.2015.5.18.0102	11/09/15	25/11/16	441
RTOrd - 0011228-72.2016.5.18.0102	30/08/16	14/12/16	106
RTOrd - 0011229-57.2016.5.18.0102	31/08/16	10/10/16	40
RTOrd - 0011230-76.2015.5.18.0102	12/09/15	09/03/16	179
RTOrd - 0011231-27.2016.5.18.0102	31/08/16	31/08/16	0
RTOrd - 0011231-61.2015.5.18.0102	13/09/15	29/06/16	290

Legenda:

Ajuiz. Data do Ajuizamento;

Enc. da Instrução: Data da conclusão para proferir sentença;

Prazo: Quantidade de dias decorridos do ajuizamento até o encerramento da instrução.



**PRAZO MÉDIO ENTRE O AJUIZAMENTO E O
ENCERRAMENTO DA INSTRUÇÃO - 2ª VARA DO
TRABALHO DE RIO VERDE**

Sem magistrado

ORDINÁRIO

Qtd	Prazo Médio
1.505	357,2

Nr. Processo	Ajuiz.	nc. Instruçã	Prazo
RTOrd - 0011232-12.2016.5.18.0102	31/08/16	04/10/16	34
RTOrd - 0011232-46.2015.5.18.0102	14/09/15	05/04/16	204
RTOrd - 0011234-79.2016.5.18.0102	31/08/16	26/09/16	26
RTOrd - 0011235-64.2016.5.18.0102	31/08/16	28/11/16	89
RTOrd - 0011236-49.2016.5.18.0102	01/09/16	24/11/16	84
RTOrd - 0011237-34.2016.5.18.0102	01/09/16	11/10/16	40
RTOrd - 0011239-98.2016.5.18.0103	12/09/16	20/10/16	38
RTOrd - 0011240-23.2015.5.18.0102	16/09/15	29/02/16	166
RTOrd - 0011240-91.2013.5.18.0102	07/06/13	22/01/16	959
RTOrd - 0011241-08.2015.5.18.0102	16/09/15	29/02/16	166
RTOrd - 0011242-56.2016.5.18.0102	02/09/16	18/10/16	46
RTOrd - 0011243-75.2015.5.18.0102	16/09/15	01/02/16	138
RTOrd - 0011245-11.2016.5.18.0102	02/09/16	10/10/16	38
RTOrd - 0011245-16.2013.5.18.0102	08/06/13	06/06/16	1.094
RTOrd - 0011246-30.2015.5.18.0102	17/09/15	29/02/16	165
RTOrd - 0011246-64.2014.5.18.0102	11/07/14	03/11/16	846
RTOrd - 0011247-49.2014.5.18.0102	11/07/14	01/02/16	570
RTOrd - 0011250-33.2016.5.18.0102	05/09/16	19/10/16	44
RTOrd - 0011253-56.2014.5.18.0102	15/07/14	03/11/16	842
RTOrd - 0011254-07.2015.5.18.0102	20/09/15	01/03/16	163
RTOrd - 0011254-41.2014.5.18.0102	15/07/14	26/01/16	560
RTOrd - 0011255-26.2014.5.18.0102	15/07/14	22/02/16	587
RTOrd - 0011255-55.2016.5.18.0102	05/09/16	31/10/16	56
RTOrd - 0011255-89.2015.5.18.0102	20/09/15	01/03/16	163
RTOrd - 0011256-40.2016.5.18.0102	05/09/16	27/09/16	22

Legenda:

Ajuiz. Data do Ajuizamento;

Enc. da Instrução: Data da conclusão para proferir sentença;

Prazo: Quantidade de dias decorridos do ajuizamento até o encerramento da instrução.



PRAZO MÉDIO ENTRE O AJUIZAMENTO E O ENCERRAMENTO DA INSTRUÇÃO - 2ª VARA DO TRABALHO DE RIO VERDE

Sem magistrado

ORDINÁRIO

Qtd	Prazo Médio
1.505	357,2

Nr. Processo	Ajuiz.	nc. Instruça	Prazo
RTOrd - 0011256-68.2015.5.18.0104	01/10/15	04/11/16	400
RTOrd - 0011256-74.2015.5.18.0102	20/09/15	01/03/16	163
RTOrd - 0011257-59.2015.5.18.0102	20/09/15	01/03/16	163
RTOrd - 0011259-29.2015.5.18.0102	21/09/15	17/03/16	178
RTOrd - 0011259-63.2014.5.18.0102	15/07/14	31/01/16	565
RTOrd - 0011261-33.2014.5.18.0102	15/07/14	29/01/16	563
RTOrd - 0011264-17.2016.5.18.0102	06/09/16	24/10/16	48
RTOrd - 0011267-06.2015.5.18.0102	22/09/15	23/08/16	336
RTOrd - 0011270-58.2015.5.18.0102	22/09/15	26/08/16	339
RTOrd - 0011272-91.2016.5.18.0102	08/09/16	30/09/16	22
RTOrd - 0011274-95.2015.5.18.0102	23/09/15	02/03/16	161
RTOrd - 0011275-17.2014.5.18.0102	17/07/14	08/01/16	540
RTOrd - 0011275-46.2016.5.18.0102	09/09/16	29/09/16	20
RTOrd - 0011275-80.2015.5.18.0102	23/09/15	03/03/16	162
RTOrd - 0011275-80.2015.5.18.0102	23/09/15	23/05/16	243
RTOrd - 0011277-16.2016.5.18.0102	09/09/16	29/09/16	20
RTOrd - 0011277-50.2015.5.18.0102	23/09/15	02/03/16	161
RTOrd - 0011277-84.2014.5.18.0102	17/07/14	19/02/16	582
RTOrd - 0011278-06.2013.5.18.0102	12/06/13	03/06/16	1.087
RTOrd - 0011278-35.2015.5.18.0102	23/09/15	02/03/16	161
RTOrd - 0011278-98.2016.5.18.0102	09/09/16	21/09/16	12
RTOrd - 0011279-20.2015.5.18.0102	23/09/15	02/03/16	161
RTOrd - 0011279-54.2014.5.18.0102	17/07/14	08/01/16	540
RTOrd - 0011280-05.2015.5.18.0102	24/09/15	02/03/16	160
RTOrd - 0011280-39.2014.5.18.0102	17/07/14	08/01/16	540

Legenda:

Ajuiz. Data do Ajuizamento;

Enc. da Instrução: Data da conclusão para proferir sentença;

Prazo: Quantidade de dias decorridos do ajuizamento até o encerramento da instrução.



PRAZO MÉDIO ENTRE O AJUIZAMENTO E O ENCERRAMENTO DA INSTRUÇÃO - 2ª VARA DO TRABALHO DE RIO VERDE

Sem magistrado

ORDINÁRIO

Qtd	Prazo Médio
1.505	357,2

Nr. Processo	Ajuiz.	nc. Instruçã	Prazo
RTOrd - 0011281-53.2016.5.18.0102	09/09/16	21/09/16	12
RTOrd - 0011282-72.2015.5.18.0102	24/09/15	02/03/16	160
RTOrd - 0011283-57.2015.5.18.0102	24/09/15	03/03/16	161
RTOrd - 0011283-91.2014.5.18.0102	18/07/14	23/06/16	706
RTOrd - 0011287-31.2014.5.18.0102	18/07/14	22/06/16	705
RTOrd - 0011287-65.2013.5.18.0102	13/06/13	11/02/16	973
RTOrd - 0011287-94.2015.5.18.0102	25/09/15	03/03/16	160
RTOrd - 0011289-64.2015.5.18.0102	25/09/15	07/03/16	164
RTOrd - 0011289-98.2014.5.18.0102	21/07/14	07/07/16	717
RTOrd - 0011290-15.2016.5.18.0102	13/09/16	08/11/16	56
RTOrd - 0011290-49.2015.5.18.0102	25/09/15	08/03/16	165
RTOrd - 0011292-19.2015.5.18.0102	25/09/15	24/08/16	334
RTOrd - 0011293-04.2015.5.18.0102	25/09/15	08/03/16	165
RTOrd - 0011293-38.2014.5.18.0102	21/07/14	28/06/16	708
RTOrd - 0011294-23.2014.5.18.0102	21/07/14	07/07/16	717
RTOrd - 0011294-86.2015.5.18.0102	25/09/15	25/08/16	335
RTOrd - 0011295-08.2014.5.18.0102	21/07/14	07/07/16	717
RTOrd - 0011295-71.2015.5.18.0102	25/09/15	26/08/16	336
RTOrd - 0011296-56.2015.5.18.0102	25/09/15	08/03/16	165
RTOrd - 0011296-90.2014.5.18.0102	22/07/14	19/02/16	577
RTOrd - 0011297-75.2014.5.18.0102	22/07/14	30/06/16	709
RTOrd - 0011298-60.2014.5.18.0102	22/07/14	29/06/16	708
RTOrd - 0011298-89.2016.5.18.0102	14/09/16	21/11/16	68
RTOrd - 0011299-45.2014.5.18.0102	22/07/14	14/07/16	723
RTOrd - 0011301-78.2015.5.18.0102	28/09/15	08/09/16	346

Legenda:

Ajuiz. Data do Ajuizamento;

Enc. da Instrução: Data da conclusão para proferir sentença;

Prazo: Quantidade de dias decorridos do ajuizamento até o encerramento da instrução.



**PRAZO MÉDIO ENTRE O AJUIZAMENTO E O
ENCERRAMENTO DA INSTRUÇÃO - 2ª VARA DO
TRABALHO DE RIO VERDE**

Sem magistrado

ORDINÁRIO

Qtd	Prazo Médio
1.505	357,2

Nr. Processo	Ajuiz.	nc. Instruçã	Prazo
RTOrd - 0011302-63.2015.5.18.0102	28/09/15	26/08/16	333
RTOrd - 0011303-48.2015.5.18.0102	29/09/15	09/03/16	162
RTOrd - 0011304-96.2016.5.18.0102	16/09/16	20/10/16	34
RTOrd - 0011305-18.2015.5.18.0102	29/09/15	15/03/16	168
RTOrd - 0011305-52.2014.5.18.0102	23/07/14	23/06/16	701
RTOrd - 0011306-37.2014.5.18.0102	23/07/14	07/07/16	715
RTOrd - 0011307-85.2015.5.18.0102	29/09/15	09/03/16	162
RTOrd - 0011310-06.2016.5.18.0102	17/09/16	04/10/16	17
RTOrd - 0011310-40.2015.5.18.0102	30/09/15	10/03/16	162
RTOrd - 0011311-25.2015.5.18.0102	30/09/15	30/08/16	335
RTOrd - 0011311-59.2014.5.18.0102	23/07/14	24/11/16	855
RTOrd - 0011311-88.2016.5.18.0102	17/09/16	04/10/16	17
RTOrd - 0011312-10.2015.5.18.0102	30/09/15	04/04/16	187
RTOrd - 0011314-77.2015.5.18.0102	01/10/15	09/03/16	160
RTOrd - 0011315-28.2016.5.18.0102	19/09/16	24/11/16	66
RTOrd - 0011318-51.2014.5.18.0102	24/07/14	31/01/16	556
RTOrd - 0011319-36.2014.5.18.0102	24/07/14	23/05/16	669
RTOrd - 0011320-50.2016.5.18.0102	19/09/16	05/10/16	16
RTOrd - 0011320-84.2015.5.18.0102	02/10/15	15/03/16	165
RTOrd - 0011321-06.2014.5.18.0102	24/07/14	26/02/16	582
RTOrd - 0011321-35.2016.5.18.0102	19/09/16	05/10/16	16
RTOrd - 0011322-20.2016.5.18.0102	19/09/16	05/10/16	16
RTOrd - 0011323-05.2016.5.18.0102	19/09/16	07/10/16	18
RTOrd - 0011323-39.2015.5.18.0102	03/10/15	15/03/16	164
RTOrd - 0011324-24.2015.5.18.0102	03/10/15	06/09/16	339

Legenda:

Ajuiz. Data do Ajuizamento;

Enc. da Instrução: Data da conclusão para proferir sentença;

Prazo: Quantidade de dias decorridos do ajuizamento até o encerramento da instrução.



**PRAZO MÉDIO ENTRE O AJUIZAMENTO E O
ENCERRAMENTO DA INSTRUÇÃO - 2ª VARA DO
TRABALHO DE RIO VERDE**

Sem magistrado

ORDINÁRIO

Qtd	Prazo Médio
1.505	357,2

Nr. Processo	Ajuiz.	nc. Instruçã	Prazo
RTOrd - 0011324-87.2016.5.18.0102	19/09/16	05/10/16	16
RTOrd - 0011325-72.2016.5.18.0102	20/09/16	06/10/16	16
RTOrd - 0011327-42.2016.5.18.0102	20/09/16	06/10/16	16
RTOrd - 0011328-27.2016.5.18.0102	20/09/16	06/10/16	16
RTOrd - 0011328-61.2015.5.18.0102	05/10/15	06/09/16	337
RTOrd - 0011329-80.2014.5.18.0102	25/07/14	02/03/16	586
RTOrd - 0011331-16.2015.5.18.0102	05/10/15	09/09/16	340
RTOrd - 0011331-16.2015.5.18.0102	05/10/15	06/12/16	428
RTOrd - 0011331-79.2016.5.18.0102	20/09/16	29/09/16	9
RTOrd - 0011332-98.2015.5.18.0102	06/10/15	16/03/16	162
RTOrd - 0011336-09.2013.5.18.0102	17/06/13	14/07/16	1.123
RTOrd - 0011336-38.2015.5.18.0102	07/10/15	24/06/16	261
RTOrd - 0011346-19.2014.5.18.0102	31/07/14	10/05/16	649
RTOrd - 0011347-04.2014.5.18.0102	31/07/14	01/02/16	550
RTOrd - 0011347-67.2015.5.18.0102	08/10/15	30/08/16	327
RTOrd - 0011348-52.2015.5.18.0102	08/10/15	22/03/16	166
RTOrd - 0011350-85.2016.5.18.0102	23/09/16	20/10/16	27
RTOrd - 0011352-55.2016.5.18.0102	23/09/16	11/10/16	18
RTOrd - 0011353-74.2015.5.18.0102	09/10/15	19/09/16	346
RTOrd - 0011354-59.2015.5.18.0102	09/10/15	13/12/16	431
RTOrd - 0011354-93.2014.5.18.0102	01/08/14	24/01/16	541
RTOrd - 0011355-10.2016.5.18.0102	24/09/16	31/10/16	37
RTOrd - 0011355-44.2015.5.18.0102	09/10/15	21/09/16	348
RTOrd - 0011360-32.2016.5.18.0102	27/09/16	01/12/16	65
RTOrd - 0011361-85.2014.5.18.0102	01/08/14	14/09/16	775

Legenda:

Ajuiz. Data do Ajuizamento;

Enc. da Instrução: Data da conclusão para proferir sentença;

Prazo: Quantidade de dias decorridos do ajuizamento até o encerramento da instrução.



PRAZO MÉDIO ENTRE O AJUIZAMENTO E O ENCERRAMENTO DA INSTRUÇÃO - 2ª VARA DO TRABALHO DE RIO VERDE

Sem magistrado

ORDINÁRIO

Qtd	Prazo Médio
1.505	357,2

Nr. Processo	Ajuiz.	nc. Instruçã	Prazo
RTOOrd - 0011362-36.2015.5.18.0102	13/10/15	30/03/16	169
RTOOrd - 0011362-70.2014.5.18.0102	01/08/14	22/02/16	570
RTOOrd - 0011364-06.2015.5.18.0102	13/10/15	30/03/16	169
RTOOrd - 0011364-69.2016.5.18.0102	27/09/16	09/11/16	43
RTOOrd - 0011365-88.2015.5.18.0102	13/10/15	30/03/16	169
RTOOrd - 0011366-73.2015.5.18.0102	13/10/15	05/04/16	175
RTOOrd - 0011367-52.2015.5.18.0104	21/10/15	25/04/16	187
RTOOrd - 0011367-58.2015.5.18.0102	13/10/15	30/09/16	353
RTOOrd - 0011368-09.2016.5.18.0102	28/09/16	18/10/16	20
RTOOrd - 0011369-91.2016.5.18.0102	28/09/16	18/10/16	20
RTOOrd - 0011370-76.2016.5.18.0102	28/09/16	18/10/16	20
RTOOrd - 0011371-95.2015.5.18.0102	13/10/15	30/03/16	169
RTOOrd - 0011378-87.2015.5.18.0102	13/10/15	21/09/16	344
RTOOrd - 0011380-23.2016.5.18.0102	29/09/16	10/11/16	42
RTOOrd - 0011380-91.2014.5.18.0102	06/08/14	18/02/16	561
RTOOrd - 0011381-42.2015.5.18.0102	14/10/15	05/04/16	174
RTOOrd - 0011386-64.2015.5.18.0102	14/10/15	05/04/16	174
RTOOrd - 0011387-49.2015.5.18.0102	15/10/15	30/03/16	167
RTOOrd - 0011391-23.2014.5.18.0102	08/08/14	08/01/16	518
RTOOrd - 0011391-86.2015.5.18.0102	15/10/15	18/03/16	155
RTOOrd - 0011392-08.2014.5.18.0102	08/08/14	08/01/16	518
RTOOrd - 0011393-56.2015.5.18.0102	16/10/15	31/10/16	381
RTOOrd - 0011393-90.2014.5.18.0102	08/08/14	25/01/16	535
RTOOrd - 0011394-07.2016.5.18.0102	30/09/16	25/10/16	25
RTOOrd - 0011395-26.2015.5.18.0102	16/10/15	06/04/16	173

Legenda:

Ajuiz. Data do Ajuizamento;

Enc. da Instrução: Data da conclusão para proferir sentença;

Prazo: Quantidade de dias decorridos do ajuizamento até o encerramento da instrução.



**PRAZO MÉDIO ENTRE O AJUIZAMENTO E O
ENCERRAMENTO DA INSTRUÇÃO - 2ª VARA DO
TRABALHO DE RIO VERDE**

Sem magistrado

ORDINÁRIO

Qtd	Prazo Médio
1.505	357,2

Nr. Processo	Ajuiz.	nc. Instruçã	Prazo
RTOOrd - 0011395-60.2014.5.18.0102	08/08/14	19/05/16	650
RTOOrd - 0011396-45.2014.5.18.0102	08/08/14	23/08/16	746
RTOOrd - 0011397-93.2015.5.18.0102	16/10/15	07/06/16	235
RTOOrd - 0011400-48.2015.5.18.0102	19/10/15	08/04/16	172
RTOOrd - 0011402-18.2015.5.18.0102	19/10/15	04/10/16	351
RTOOrd - 0011403-03.2015.5.18.0102	19/10/15	04/10/16	351
RTOOrd - 0011404-22.2014.5.18.0102	10/08/14	07/07/16	697
RTOOrd - 0011405-07.2014.5.18.0102	11/08/14	14/07/16	703
RTOOrd - 0011406-89.2014.5.18.0102	11/08/14	17/08/16	737
RTOOrd - 0011407-40.2015.5.18.0102	20/10/15	12/10/16	358
RTOOrd - 0011408-93.2013.5.18.0102	26/06/13	12/12/16	1.265
RTOOrd - 0011409-10.2015.5.18.0102	20/10/15	20/10/16	366
RTOOrd - 0011410-92.2015.5.18.0102	21/10/15	11/04/16	173
RTOOrd - 0011411-77.2015.5.18.0102	21/10/15	09/09/16	324
RTOOrd - 0011412-28.2016.5.18.0102	04/10/16	04/11/16	31
RTOOrd - 0011413-47.2015.5.18.0102	22/10/15	06/09/16	320
RTOOrd - 0011414-95.2016.5.18.0102	04/10/16	08/11/16	35
RTOOrd - 0011415-51.2014.5.18.0102	12/08/14	14/06/16	672
RTOOrd - 0011415-83.2016.5.18.0101	05/10/16	16/12/16	72
RTOOrd - 0011416-02.2015.5.18.0102	22/10/15	13/10/16	357
RTOOrd - 0011416-65.2016.5.18.0102	05/10/16	08/11/16	34
RTOOrd - 0011417-50.2016.5.18.0102	05/10/16	06/12/16	62
RTOOrd - 0011418-06.2014.5.18.0102	12/08/14	25/01/16	531
RTOOrd - 0011419-88.2014.5.18.0102	12/08/14	22/06/16	680
RTOOrd - 0011420-05.2016.5.18.0102	05/10/16	21/11/16	47

Legenda:

Ajuiz. Data do Ajuizamento;

Enc. da Instrução: Data da conclusão para proferir sentença;

Prazo: Quantidade de dias decorridos do ajuizamento até o encerramento da instrução.



PRAZO MÉDIO ENTRE O AJUIZAMENTO E O ENCERRAMENTO DA INSTRUÇÃO - 2ª VARA DO TRABALHO DE RIO VERDE

Sem magistrado

ORDINÁRIO

Qtd	Prazo Médio
1.505	357,2

Nr. Processo	Ajuiz.	nc. Instruça	Prazo
RTOOrd - 0011421-58.2014.5.18.0102	12/08/14	23/06/16	681
RTOOrd - 0011422-43.2014.5.18.0102	12/08/14	24/06/16	682
RTOOrd - 0011423-28.2014.5.18.0102	13/08/14	27/01/16	532
RTOOrd - 0011426-12.2016.5.18.0102	06/10/16	05/12/16	60
RTOOrd - 0011426-46.2015.5.18.0102	23/10/15	13/09/16	326
RTOOrd - 0011434-57.2014.5.18.0102	14/08/14	04/03/16	568
RTOOrd - 0011436-27.2014.5.18.0102	15/08/14	29/01/16	532
RTOOrd - 0011437-12.2014.5.18.0102	15/08/14	04/03/16	567
RTOOrd - 0011439-45.2015.5.18.0102	27/10/15	23/02/16	119
RTOOrd - 0011439-79.2014.5.18.0102	18/08/14	11/08/16	724
RTOOrd - 0011440-93.2016.5.18.0102	07/10/16	30/11/16	54
RTOOrd - 0011441-15.2015.5.18.0102	27/10/15	13/09/16	322
RTOOrd - 0011442-34.2014.5.18.0102	19/08/14	29/03/16	588
RTOOrd - 0011445-86.2014.5.18.0102	19/08/14	27/01/16	526
RTOOrd - 0011446-71.2014.5.18.0102	20/08/14	11/08/16	722
RTOOrd - 0011449-26.2014.5.18.0102	20/08/14	12/10/16	784
RTOOrd - 0011449-26.2014.5.18.0102	20/08/14	16/11/16	819
RTOOrd - 0011450-74.2015.5.18.0102	29/10/15	13/04/16	167
RTOOrd - 0011453-29.2015.5.18.0102	29/10/15	13/04/16	167
RTOOrd - 0011454-14.2015.5.18.0102	29/10/15	13/04/16	167
RTOOrd - 0011455-96.2015.5.18.0102	29/10/15	18/10/16	355
RTOOrd - 0011459-02.2016.5.18.0102	13/10/16	24/11/16	42
RTOOrd - 0011460-89.2013.5.18.0102	02/07/13	07/12/16	1.254
RTOOrd - 0011461-06.2015.5.18.0102	03/11/15	14/04/16	163
RTOOrd - 0011461-40.2014.5.18.0102	22/08/14	22/06/16	670

Legenda:

Ajuiz. Data do Ajuizamento;

Enc. da Instrução: Data da conclusão para proferir sentença;

Prazo: Quantidade de dias decorridos do ajuizamento até o encerramento da instrução.



PRAZO MÉDIO ENTRE O AJUIZAMENTO E O ENCERRAMENTO DA INSTRUÇÃO - 2ª VARA DO TRABALHO DE RIO VERDE

Sem magistrado

ORDINÁRIO

Qtd	Prazo Médio
1.505	357,2

Nr. Processo	Ajuiz.	nc. Instruçã	Prazo
RTOrd - 0011463-73.2015.5.18.0102	03/11/15	14/04/16	163
RTOrd - 0011467-13.2015.5.18.0102	03/11/15	19/10/16	351
RTOrd - 0011468-32.2014.5.18.0102	25/08/14	26/01/16	519
RTOrd - 0011468-95.2015.5.18.0102	03/11/15	04/11/16	367
RTOrd - 0011470-65.2015.5.18.0102	03/11/15	22/09/16	324
RTOrd - 0011473-20.2015.5.18.0102	04/11/15	16/09/16	317
RTOrd - 0011475-58.2013.5.18.0102	04/07/13	29/09/16	1.183
RTOrd - 0011479-90.2016.5.18.0102	18/10/16	30/11/16	43
RTOrd - 0011482-79.2015.5.18.0102	05/11/15	14/04/16	161
RTOrd - 0011486-19.2015.5.18.0102	06/11/15	19/04/16	165
RTOrd - 0011486-53.2014.5.18.0102	27/08/14	01/04/16	583
RTOrd - 0011487-38.2014.5.18.0102	27/08/14	30/03/16	581
RTOrd - 0011489-37.2016.5.18.0102	19/10/16	01/12/16	43
RTOrd - 0011489-71.2015.5.18.0102	06/11/15	20/04/16	166
RTOrd - 0011490-22.2016.5.18.0102	19/10/16	01/12/16	43
RTOrd - 0011494-93.2015.5.18.0102	06/11/15	20/04/16	166
RTOrd - 0011496-29.2016.5.18.0102	20/10/16	05/12/16	46
RTOrd - 0011498-67.2014.5.18.0102	29/08/14	23/06/16	664
RTOrd - 0011499-52.2014.5.18.0102	29/08/14	11/01/16	500
RTOrd - 0011500-03.2015.5.18.0102	10/11/15	20/04/16	162
RTOrd - 0011500-37.2014.5.18.0102	29/08/14	07/06/16	648
RTOrd - 0011500-66.2016.5.18.0102	20/10/16	18/11/16	29
RTOrd - 0011502-41.2013.5.18.0102	07/07/13	02/03/16	969
RTOrd - 0011502-70.2015.5.18.0102	10/11/15	02/06/16	205
RTOrd - 0011503-21.2016.5.18.0102	20/10/16	18/11/16	29

Legenda:

Ajuiz. Data do Ajuizamento;

Enc. da Instrução: Data da conclusão para proferir sentença;

Prazo: Quantidade de dias decorridos do ajuizamento até o encerramento da instrução.



**PRAZO MÉDIO ENTRE O AJUIZAMENTO E O
ENCERRAMENTO DA INSTRUÇÃO - 2ª VARA DO
TRABALHO DE RIO VERDE**

Sem magistrado

ORDINÁRIO

Qtd	Prazo Médio
1.505	357,2

Nr. Processo	Ajuiz.	nc. Instruçã	Prazo
RTOrd - 0011504-40.2015.5.18.0102	10/11/15	26/04/16	168
RTOrd - 0011505-93.2013.5.18.0102	07/07/13	22/07/16	1.111
RTOrd - 0011507-63.2013.5.18.0102	07/07/13	23/09/16	1.174
RTOrd - 0011508-43.2016.5.18.0102	21/10/16	06/12/16	46
RTOrd - 0011510-13.2016.5.18.0102	21/10/16	07/12/16	47
RTOrd - 0011512-17.2015.5.18.0102	12/11/15	30/11/16	384
RTOrd - 0011514-84.2015.5.18.0102	12/11/15	20/06/16	221
RTOrd - 0011519-72.2016.5.18.0102	24/10/16	12/12/16	49
RTOrd - 0011520-91.2015.5.18.0102	13/11/15	19/10/16	341
RTOrd - 0011521-73.2015.5.18.0103	13/05/16	28/06/16	46
RTOrd - 0011523-46.2015.5.18.0102	13/11/15	22/02/16	101
RTOrd - 0011525-16.2015.5.18.0102	15/11/15	16/02/16	93
RTOrd - 0011526-98.2015.5.18.0102	15/11/15	24/11/16	375
RTOrd - 0011527-20.2014.5.18.0102	03/09/14	11/01/16	495
RTOrd - 0011528-68.2015.5.18.0102	16/11/15	26/07/16	253
RTOrd - 0011534-12.2014.5.18.0102	04/09/14	04/04/16	578
RTOrd - 0011537-64.2014.5.18.0102	04/09/14	27/05/16	631
RTOrd - 0011540-82.2015.5.18.0102	18/11/15	06/12/16	384
RTOrd - 0011542-23.2013.5.18.0102	10/07/13	31/01/16	935
RTOrd - 0011542-52.2015.5.18.0102	19/11/15	31/10/16	347
RTOrd - 0011544-56.2014.5.18.0102	05/09/14	31/01/16	513
RTOrd - 0011545-07.2015.5.18.0102	19/11/15	10/05/16	173
RTOrd - 0011545-41.2014.5.18.0102	05/09/14	08/01/16	490
RTOrd - 0011546-55.2016.5.18.0102	27/10/16	22/11/16	26
RTOrd - 0011548-59.2015.5.18.0102	19/11/15	26/04/16	159

Legenda:

Ajuiz. Data do Ajuizamento;

Enc. da Instrução: Data da conclusão para proferir sentença;

Prazo: Quantidade de dias decorridos do ajuizamento até o encerramento da instrução.



PRAZO MÉDIO ENTRE O AJUIZAMENTO E O ENCERRAMENTO DA INSTRUÇÃO - 2ª VARA DO TRABALHO DE RIO VERDE

Sem magistrado

ORDINÁRIO

Qtd	Prazo Médio
1.505	357,2

Nr. Processo	Ajuiz.	nc. Instruçã	Prazo
RTOrd - 0011548-93.2014.5.18.0102	08/09/14	21/06/16	652
RTOrd - 0011549-10.2016.5.18.0102	27/10/16	22/11/16	26
RTOrd - 0011550-63.2014.5.18.0102	09/09/14	30/08/16	721
RTOrd - 0011552-96.2015.5.18.0102	20/11/15	18/05/16	180
RTOrd - 0011552-96.2015.5.18.0102	20/11/15	28/11/16	374
RTOrd - 0011553-18.2014.5.18.0102	09/09/14	28/06/16	658
RTOrd - 0011555-85.2014.5.18.0102	09/09/14	28/06/16	658
RTOrd - 0011556-36.2015.5.18.0102	20/11/15	10/05/16	172
RTOrd - 0011556-70.2014.5.18.0102	09/09/14	30/06/16	660
RTOrd - 0011557-21.2015.5.18.0102	20/11/15	30/09/16	315
RTOrd - 0011559-88.2015.5.18.0102	20/11/15	29/08/16	283
RTOrd - 0011563-62.2014.5.18.0102	10/09/14	27/07/16	686
RTOrd - 0011563-62.2014.5.18.0102	10/09/14	04/08/16	694
RTOrd - 0011564-76.2016.5.18.0102	31/10/16	09/11/16	9
RTOrd - 0011566-80.2015.5.18.0102	23/11/15	14/12/16	387
RTOrd - 0011567-02.2014.5.18.0102	11/09/14	16/02/16	523
RTOrd - 0011567-65.2015.5.18.0102	23/11/15	31/10/16	343
RTOrd - 0011568-50.2015.5.18.0102	23/11/15	29/09/16	311
RTOrd - 0011568-84.2014.5.18.0102	11/09/14	03/06/16	631
RTOrd - 0011569-35.2015.5.18.0102	24/11/15	14/06/16	203
RTOrd - 0011570-20.2015.5.18.0102	24/11/15	24/10/16	335
RTOrd - 0011571-39.2014.5.18.0102	11/09/14	06/07/16	664
RTOrd - 0011571-68.2016.5.18.0102	01/11/16	22/11/16	21
RTOrd - 0011572-87.2015.5.18.0102	24/11/15	12/05/16	170
RTOrd - 0011572-90.2015.5.18.0101	02/12/15	29/03/16	118

Legenda:

Ajuiz. Data do Ajuizamento;

Enc. da Instrução: Data da conclusão para proferir sentença;

Prazo: Quantidade de dias decorridos do ajuizamento até o encerramento da instrução.



**PRAZO MÉDIO ENTRE O AJUIZAMENTO E O
ENCERRAMENTO DA INSTRUÇÃO - 2ª VARA DO
TRABALHO DE RIO VERDE**

Sem magistrado

ORDINÁRIO

Qtd	Prazo Médio
1.505	357,2

Nr. Processo	Ajuiz.	nc. Instruçã	Prazo
RTOrd - 0011573-09.2014.5.18.0102	11/09/14	22/06/16	650
RTOrd - 0011573-72.2015.5.18.0102	24/11/15	12/05/16	170
RTOrd - 0011574-57.2015.5.18.0102	25/11/15	12/05/16	169
RTOrd - 0011576-61.2014.5.18.0102	11/09/14	05/09/16	725
RTOrd - 0011578-94.2015.5.18.0102	26/11/15	31/10/16	340
RTOrd - 0011580-98.2014.5.18.0102	12/09/14	14/06/16	641
RTOrd - 0011581-83.2014.5.18.0102	15/09/14	07/07/16	661
RTOrd - 0011582-34.2015.5.18.0102	27/11/15	06/09/16	284
RTOrd - 0011583-53.2014.5.18.0102	15/09/14	23/05/16	616
RTOrd - 0011585-23.2014.5.18.0102	15/09/14	27/01/16	499
RTOrd - 0011586-71.2015.5.18.0102	27/11/15	17/05/16	172
RTOrd - 0011591-93.2015.5.18.0102	30/11/15	16/05/16	168
RTOrd - 0011594-14.2016.5.18.0102	07/11/16	16/12/16	39
RTOrd - 0011595-33.2015.5.18.0102	30/11/15	14/12/16	380
RTOrd - 0011599-07.2014.5.18.0102	16/09/14	08/01/16	479
RTOrd - 0011600-55.2015.5.18.0102	01/12/15	17/05/16	168
RTOrd - 0011600-89.2014.5.18.0102	16/09/14	29/03/16	560
RTOrd - 0011601-74.2014.5.18.0102	16/09/14	12/07/16	665
RTOrd - 0011603-44.2014.5.18.0102	16/09/14	01/02/16	503
RTOrd - 0011607-13.2016.5.18.0102	08/11/16	08/12/16	30
RTOrd - 0011611-21.2014.5.18.0102	18/09/14	12/07/16	663
RTOrd - 0011612-69.2015.5.18.0102	03/12/15	30/08/16	271
RTOrd - 0011615-24.2015.5.18.0102	04/12/15	03/11/16	335
RTOrd - 0011615-58.2014.5.18.0102	18/09/14	19/02/16	519
RTOrd - 0011615-87.2016.5.18.0102	09/11/16	24/11/16	15

Legenda:

Ajuiz. Data do Ajuizamento;

Enc. da Instrução: Data da conclusão para proferir sentença;

Prazo: Quantidade de dias decorridos do ajuizamento até o encerramento da instrução.



**PRAZO MÉDIO ENTRE O AJUIZAMENTO E O
ENCERRAMENTO DA INSTRUÇÃO - 2ª VARA DO
TRABALHO DE RIO VERDE**

Sem magistrado

ORDINÁRIO

Qtd	Prazo Médio
1.505	357,2

Nr. Processo	Ajuiz.	nc. Instruçã	Prazo
RTOOrd - 0011617-91.2015.5.18.0102	04/12/15	17/05/16	165
RTOOrd - 0011619-95.2014.5.18.0102	18/09/14	03/02/16	503
RTOOrd - 0011621-65.2014.5.18.0102	18/09/14	03/02/16	503
RTOOrd - 0011623-98.2015.5.18.0102	04/12/15	20/10/16	321
RTOOrd - 0011626-53.2015.5.18.0102	07/12/15	05/05/16	150
RTOOrd - 0011627-38.2015.5.18.0102	08/12/15	18/05/16	162
RTOOrd - 0011627-72.2014.5.18.0102	22/09/14	21/06/16	638
RTOOrd - 0011628-23.2015.5.18.0102	09/12/15	18/05/16	161
RTOOrd - 0011629-02.2015.5.18.0104	21/01/16	01/03/16	40
RTOOrd - 0011633-79.2014.5.18.0102	23/09/14	04/03/16	528
RTOOrd - 0011635-49.2014.5.18.0102	24/09/14	01/03/16	524
RTOOrd - 0011636-97.2015.5.18.0102	10/12/15	09/06/16	182
RTOOrd - 0011637-82.2015.5.18.0102	10/12/15	22/02/16	74
RTOOrd - 0011638-04.2014.5.18.0102	24/09/14	16/02/16	510
RTOOrd - 0011639-18.2016.5.18.0102	11/11/16	06/12/16	25
RTOOrd - 0011641-56.2014.5.18.0102	24/09/14	17/08/16	693
RTOOrd - 0011647-29.2015.5.18.0102	11/12/15	19/05/16	160
RTOOrd - 0011647-92.2016.5.18.0102	17/11/16	30/11/16	13
RTOOrd - 0011648-77.2016.5.18.0102	17/11/16	12/12/16	25
RTOOrd - 0011650-18.2014.5.18.0102	26/09/14	19/02/16	511
RTOOrd - 0011652-85.2014.5.18.0102	26/09/14	22/02/16	514
RTOOrd - 0011653-36.2015.5.18.0102	14/12/15	23/05/16	161
RTOOrd - 0011654-84.2016.5.18.0102	18/11/16	15/12/16	27
RTOOrd - 0011655-69.2016.5.18.0102	18/11/16	01/12/16	13
RTOOrd - 0011659-43.2015.5.18.0102	15/12/15	24/05/16	161

Legenda:

Ajuiz. Data do Ajuizamento;

Enc. da Instrução: Data da conclusão para proferir sentença;

Prazo: Quantidade de dias decorridos do ajuizamento até o encerramento da instrução.



**PRAZO MÉDIO ENTRE O AJUIZAMENTO E O
ENCERRAMENTO DA INSTRUÇÃO - 2ª VARA DO
TRABALHO DE RIO VERDE**

Sem magistrado

ORDINÁRIO

Qtd	Prazo Médio
1.505	357,2

Nr. Processo	Ajuiz.	nc. Instruçã	Prazo
RTOrd - 0011660-62.2014.5.18.0102	29/09/14	26/04/16	575
RTOrd - 0011667-20.2015.5.18.0102	16/12/15	24/05/16	160
RTOrd - 0011668-68.2016.5.18.0102	21/11/16	06/12/16	15
RTOrd - 0011673-27.2015.5.18.0102	18/12/15	05/07/16	200
RTOrd - 0011673-90.2016.5.18.0102	21/11/16	13/12/16	22
RTOrd - 0011674-46.2014.5.18.0102	01/10/14	30/05/16	607
RTOrd - 0011677-58.2015.5.18.0104	28/01/16	08/11/16	285
RTOrd - 0011678-83.2014.5.18.0102	02/10/14	31/05/16	607
RTOrd - 0011679-34.2015.5.18.0102	18/12/15	14/09/16	271
RTOrd - 0011681-38.2014.5.18.0102	02/10/14	14/06/16	621
RTOrd - 0011682-52.2016.5.18.0102	23/11/16	16/12/16	23
RTOrd - 0011683-08.2014.5.18.0102	02/10/14	11/07/16	648
RTOrd - 0011685-41.2015.5.18.0102	22/12/15	25/05/16	155
RTOrd - 0011686-57.2014.5.18.0103	13/05/15	30/03/16	322
RTOrd - 0011688-59.2016.5.18.0102	24/11/16	16/12/16	22
RTOrd - 0011689-78.2015.5.18.0102	30/12/15	25/05/16	147
RTOrd - 0011691-48.2015.5.18.0102	31/12/15	27/06/16	179
RTOrd - 0011693-81.2016.5.18.0102	24/11/16	07/12/16	13
RTOrd - 0011699-88.2016.5.18.0102	25/11/16	12/12/16	17
RTOrd - 0011703-96.2014.5.18.0102	07/10/14	11/01/16	461
RTOrd - 0011703-96.2014.5.18.0102	07/10/14	25/05/16	596
RTOrd - 0011711-05.2016.5.18.0102	29/11/16	13/12/16	14
RTOrd - 0011713-72.2016.5.18.0102	29/11/16	13/12/16	14
RTOrd - 0011716-95.2014.5.18.0102	08/10/14	27/06/16	628
RTOrd - 0011718-65.2014.5.18.0102	09/10/14	24/02/16	503

Legenda:

Ajuiz. Data do Ajuizamento;

Enc. da Instrução: Data da conclusão para proferir sentença;

Prazo: Quantidade de dias decorridos do ajuizamento até o encerramento da instrução.



**PRAZO MÉDIO ENTRE O AJUIZAMENTO E O
ENCERRAMENTO DA INSTRUÇÃO - 2ª VARA DO
TRABALHO DE RIO VERDE**

Sem magistrado

ORDINÁRIO

Qtd	Prazo Médio
1.505	357,2

Nr. Processo	Ajuiz.	nc. Instruça	Prazo
RTOrd - 0011718-94.2016.5.18.0102	01/12/16	13/12/16	12
RTOrd - 0011720-35.2014.5.18.0102	09/10/14	23/02/16	502
RTOrd - 0011722-05.2014.5.18.0102	09/10/14	29/01/16	477
RTOrd - 0011722-05.2014.5.18.0102	09/10/14	18/05/16	587
RTOrd - 0011723-87.2014.5.18.0102	09/10/14	23/02/16	502
RTOrd - 0011724-72.2014.5.18.0102	09/10/14	23/02/16	502
RTOrd - 0011725-57.2014.5.18.0102	09/10/14	24/02/16	503
RTOrd - 0011725-86.2016.5.18.0102	01/12/16	07/12/16	6
RTOrd - 0011727-27.2014.5.18.0102	09/10/14	24/02/16	503
RTOrd - 0011730-16.2013.5.18.0102	31/07/13	23/02/16	937
RTOrd - 0011730-79.2014.5.18.0102	10/10/14	24/02/16	502
RTOrd - 0011732-49.2014.5.18.0102	12/10/14	11/03/16	516
RTOrd - 0011734-19.2014.5.18.0102	13/10/14	24/02/16	499
RTOrd - 0011736-86.2014.5.18.0102	13/10/14	29/02/16	504
RTOrd - 0011738-56.2014.5.18.0102	13/10/14	29/02/16	504
RTOrd - 0011751-55.2014.5.18.0102	16/10/14	01/03/16	502
RTOrd - 0011752-40.2014.5.18.0102	16/10/14	14/03/16	515
RTOrd - 0011756-77.2014.5.18.0102	17/10/14	22/03/16	522
RTOrd - 0011757-62.2014.5.18.0102	17/10/14	02/03/16	502
RTOrd - 0011760-17.2014.5.18.0102	18/10/14	02/03/16	501
RTOrd - 0011768-91.2014.5.18.0102	21/10/14	21/03/16	517
RTOrd - 0011769-76.2014.5.18.0102	21/10/14	04/04/16	531
RTOrd - 0011774-98.2014.5.18.0102	22/10/14	17/03/16	512
RTOrd - 0011775-83.2014.5.18.0102	22/10/14	03/03/16	498
RTOrd - 0011777-53.2014.5.18.0102	22/10/14	15/04/16	541

Legenda:

Ajuiz. Data do Ajuizamento;

Enc. da Instrução: Data da conclusão para proferir sentença;

Prazo: Quantidade de dias decorridos do ajuizamento até o encerramento da instrução.



**PRAZO MÉDIO ENTRE O AJUIZAMENTO E O
ENCERRAMENTO DA INSTRUÇÃO - 2ª VARA DO
TRABALHO DE RIO VERDE**

Sem magistrado

ORDINÁRIO

Qtd	Prazo Médio
1.505	357,2

Nr. Processo	Ajuiz.	nc. Instruçã	Prazo
RTOrd - 0011778-38.2014.5.18.0102	22/10/14	05/05/16	561
RTOrd - 0011781-90.2014.5.18.0102	22/10/14	02/03/16	497
RTOrd - 0011785-30.2014.5.18.0102	23/10/14	08/03/16	502
RTOrd - 0011786-15.2014.5.18.0102	23/10/14	08/03/16	502
RTOrd - 0011786-49.2013.5.18.0102	07/08/13	28/11/16	1.209
RTOrd - 0011791-37.2014.5.18.0102	23/10/14	09/03/16	503
RTOrd - 0011793-07.2014.5.18.0102	24/10/14	09/03/16	502
RTOrd - 0011794-89.2014.5.18.0102	24/10/14	09/03/16	502
RTOrd - 0011795-74.2014.5.18.0102	24/10/14	10/03/16	503
RTOrd - 0011798-29.2014.5.18.0102	25/10/14	09/03/16	501
RTOrd - 0011803-51.2014.5.18.0102	27/10/14	10/03/16	500
RTOrd - 0011804-36.2014.5.18.0102	27/10/14	23/08/16	666
RTOrd - 0011807-88.2014.5.18.0102	27/10/14	14/03/16	504
RTOrd - 0011809-58.2014.5.18.0102	28/10/14	10/03/16	499
RTOrd - 0011815-65.2014.5.18.0102	28/10/14	14/03/16	503
RTOrd - 0011816-50.2014.5.18.0102	29/10/14	14/03/16	502
RTOrd - 0011819-05.2014.5.18.0102	29/10/14	16/03/16	504
RTOrd - 0011820-87.2014.5.18.0102	29/10/14	15/03/16	503
RTOrd - 0011823-42.2014.5.18.0102	30/10/14	17/03/16	504
RTOrd - 0011828-64.2014.5.18.0102	30/10/14	17/03/16	504
RTOrd - 0011832-04.2014.5.18.0102	31/10/14	19/10/16	719
RTOrd - 0011833-86.2014.5.18.0102	31/10/14	21/03/16	507
RTOrd - 0011835-56.2014.5.18.0102	02/11/14	21/03/16	505
RTOrd - 0011838-11.2014.5.18.0102	03/11/14	23/03/16	506
RTOrd - 0011841-60.2014.5.18.0103	12/11/14	03/03/16	477

Legenda:

Ajuiz. Data do Ajuizamento;

Enc. da Instrução: Data da conclusão para proferir sentença;

Prazo: Quantidade de dias decorridos do ajuizamento até o encerramento da instrução.



**PRAZO MÉDIO ENTRE O AJUIZAMENTO E O
ENCERRAMENTO DA INSTRUÇÃO - 2ª VARA DO
TRABALHO DE RIO VERDE**

Sem magistrado

ORDINÁRIO

Qtd	Prazo Médio
1.505	357,2

Nr. Processo	Ajuiz.	nc. Instruçã	Prazo
RTOrd - 0011845-03.2014.5.18.0102	04/11/14	23/03/16	505
RTOrd - 0011846-85.2014.5.18.0102	04/11/14	17/03/16	499
RTOrd - 0011847-70.2014.5.18.0102	04/11/14	23/03/16	505
RTOrd - 0011848-55.2014.5.18.0102	04/11/14	29/03/16	511
RTOrd - 0011849-40.2014.5.18.0102	05/11/14	22/03/16	503
RTOrd - 0011852-92.2014.5.18.0102	05/11/14	18/10/16	713
RTOrd - 0011854-62.2014.5.18.0102	06/11/14	22/03/16	502
RTOrd - 0011856-32.2014.5.18.0102	06/11/14	23/03/16	503
RTOrd - 0011857-17.2014.5.18.0102	06/11/14	02/03/16	482
RTOrd - 0011863-24.2014.5.18.0102	07/11/14	29/03/16	508
RTOrd - 0011873-68.2014.5.18.0102	09/11/14	14/06/16	583
RTOrd - 0011877-08.2014.5.18.0102	10/11/14	29/03/16	505
RTOrd - 0011878-90.2014.5.18.0102	10/11/14	29/03/16	505
RTOrd - 0011883-15.2014.5.18.0102	10/11/14	31/03/16	507
RTOrd - 0011884-97.2014.5.18.0102	10/11/14	07/04/16	514
RTOrd - 0011885-82.2014.5.18.0102	11/11/14	31/03/16	506
RTOrd - 0011890-07.2014.5.18.0102	11/11/14	05/05/16	541
RTOrd - 0011892-74.2014.5.18.0102	11/11/14	30/03/16	505
RTOrd - 0011893-59.2014.5.18.0102	11/11/14	30/03/16	505
RTOrd - 0011896-14.2014.5.18.0102	13/11/14	31/03/16	504
RTOrd - 0011897-96.2014.5.18.0102	13/11/14	06/04/16	510
RTOrd - 0011898-18.2013.5.18.0102	22/08/13	22/01/16	883
RTOrd - 0011898-81.2014.5.18.0102	13/11/14	04/08/16	630
RTOrd - 0011902-21.2014.5.18.0102	14/11/14	07/04/16	510
RTOrd - 0011904-88.2014.5.18.0102	14/11/14	07/04/16	510

Legenda:

Ajuiz. Data do Ajuizamento;

Enc. da Instrução: Data da conclusão para proferir sentença;

Prazo: Quantidade de dias decorridos do ajuizamento até o encerramento da instrução.



**PRAZO MÉDIO ENTRE O AJUIZAMENTO E O
ENCERRAMENTO DA INSTRUÇÃO - 2ª VARA DO
TRABALHO DE RIO VERDE**

Sem magistrado

ORDINÁRIO

Qtd	Prazo Médio
1.505	357,2

Nr. Processo	Ajuiz.	nc. Instruçã	Prazo
RTOrd - 0011905-73.2014.5.18.0102	14/11/14	07/04/16	510
RTOrd - 0011906-58.2014.5.18.0102	15/11/14	06/04/16	508
RTOrd - 0011912-65.2014.5.18.0102	17/11/14	08/04/16	508
RTOrd - 0011914-35.2014.5.18.0102	17/11/14	07/04/16	507
RTOrd - 0011915-20.2014.5.18.0102	17/11/14	12/04/16	512
RTOrd - 0011916-05.2014.5.18.0102	17/11/14	12/04/16	512
RTOrd - 0011918-72.2014.5.18.0102	17/11/14	12/04/16	512
RTOrd - 0011921-27.2014.5.18.0102	18/11/14	15/03/16	483
RTOrd - 0011926-49.2014.5.18.0102	18/11/14	12/04/16	511
RTOrd - 0011928-19.2014.5.18.0102	19/11/14	13/04/16	511
RTOrd - 0011934-26.2014.5.18.0102	20/11/14	12/04/16	509
RTOrd - 0011935-11.2014.5.18.0102	20/11/14	13/04/16	510
RTOrd - 0011937-78.2014.5.18.0102	20/11/14	13/04/16	510
RTOrd - 0011938-63.2014.5.18.0102	20/11/14	14/04/16	511
RTOrd - 0011939-48.2014.5.18.0102	20/11/14	14/04/16	511
RTOrd - 0011940-33.2014.5.18.0102	20/11/14	20/04/16	517
RTOrd - 0011945-55.2014.5.18.0102	24/11/14	14/04/16	507
RTOrd - 0011947-25.2014.5.18.0102	24/11/14	20/04/16	513
RTOrd - 0011954-17.2014.5.18.0102	25/11/14	20/04/16	512
RTOrd - 0011958-88.2013.5.18.0102	29/08/13	30/01/16	884
RTOrd - 0011961-09.2014.5.18.0102	27/11/14	19/04/16	509
RTOrd - 0011966-31.2014.5.18.0102	28/11/14	16/05/16	535
RTOrd - 0011982-82.2014.5.18.0102	01/12/14	19/04/16	505
RTOrd - 0011986-22.2014.5.18.0102	02/12/14	31/01/16	425
RTOrd - 0011987-07.2014.5.18.0102	02/12/14	22/04/16	507

Legenda:

Ajuiz. Data do Ajuizamento;

Enc. da Instrução: Data da conclusão para proferir sentença;

Prazo: Quantidade de dias decorridos do ajuizamento até o encerramento da instrução.



PRAZO MÉDIO ENTRE O AJUIZAMENTO E O ENCERRAMENTO DA INSTRUÇÃO - 2ª VARA DO TRABALHO DE RIO VERDE

Sem magistrado

ORDINÁRIO

Qtd	Prazo Médio
1.505	357,2

Nr. Processo	Ajuiz.	nc. Instruçã	Prazo
RTOOrd - 0011988-89.2014.5.18.0102	02/12/14	13/04/16	498
RTOOrd - 0011989-11.2013.5.18.0102	03/09/13	21/03/16	930
RTOOrd - 0011989-11.2013.5.18.0102	03/09/13	21/03/16	930
RTOOrd - 0011989-11.2013.5.18.0102	03/09/13	22/03/16	931
RTOOrd - 0011989-74.2014.5.18.0102	02/12/14	08/01/16	402
RTOOrd - 0011990-59.2014.5.18.0102	02/12/14	25/04/16	510
RTOOrd - 0011991-44.2014.5.18.0102	02/12/14	25/10/16	693
RTOOrd - 0011992-29.2014.5.18.0102	02/12/14	20/04/16	505
RTOOrd - 0011995-81.2014.5.18.0102	03/12/14	26/04/16	510
RTOOrd - 0011998-36.2014.5.18.0102	03/12/14	26/04/16	510
RTOOrd - 0012001-88.2014.5.18.0102	05/12/14	25/01/16	416
RTOOrd - 0012004-43.2014.5.18.0102	05/12/14	27/04/16	509
RTOOrd - 0012006-13.2014.5.18.0102	05/12/14	27/04/16	509
RTOOrd - 0012010-50.2014.5.18.0102	05/12/14	27/04/16	509
RTOOrd - 0012010-84.2013.5.18.0102	04/09/13	22/01/16	870
RTOOrd - 0012011-35.2014.5.18.0102	06/12/14	26/04/16	507
RTOOrd - 0012012-20.2014.5.18.0102	07/12/14	27/04/16	507
RTOOrd - 0012013-05.2014.5.18.0102	07/12/14	29/04/16	509
RTOOrd - 0012017-42.2014.5.18.0102	08/12/14	26/04/16	505
RTOOrd - 0012018-27.2014.5.18.0102	08/12/14	28/04/16	507
RTOOrd - 0012021-79.2014.5.18.0102	08/12/14	28/04/16	507
RTOOrd - 0012022-64.2014.5.18.0102	08/12/14	28/04/16	507
RTOOrd - 0012024-34.2014.5.18.0102	08/12/14	29/04/16	508
RTOOrd - 0012025-19.2014.5.18.0102	09/12/14	28/04/16	506
RTOOrd - 0012028-71.2014.5.18.0102	09/12/14	19/05/16	527

Legenda:

Ajuiz. Data do Ajuizamento;

Enc. da Instrução: Data da conclusão para proferir sentença;

Prazo: Quantidade de dias decorridos do ajuizamento até o encerramento da instrução.



**PRAZO MÉDIO ENTRE O AJUIZAMENTO E O
ENCERRAMENTO DA INSTRUÇÃO - 2ª VARA DO
TRABALHO DE RIO VERDE**

Sem magistrado

ORDINÁRIO

Qtd	Prazo Médio
1.505	357,2

Nr. Processo	Ajuiz.	nc. Instruçã	Prazo
RTOrd - 0012030-41.2014.5.18.0102	10/12/14	17/03/16	463
RTOrd - 0012035-63.2014.5.18.0102	10/12/14	17/05/16	524
RTOrd - 0012042-55.2014.5.18.0102	11/12/14	16/05/16	522
RTOrd - 0012043-40.2014.5.18.0102	11/12/14	19/01/16	404
RTOrd - 0012047-77.2014.5.18.0102	12/12/14	13/09/16	641
RTOrd - 0012050-32.2014.5.18.0102	12/12/14	17/05/16	522
RTOrd - 0012051-17.2014.5.18.0102	12/12/14	02/03/16	446
RTOrd - 0012053-84.2014.5.18.0102	12/12/14	10/03/16	454
RTOrd - 0012059-91.2014.5.18.0102	13/12/14	25/10/16	682
RTOrd - 0012060-76.2014.5.18.0102	13/12/14	10/08/16	606
RTOrd - 0012063-31.2014.5.18.0102	15/12/14	05/10/16	660
RTOrd - 0012067-68.2014.5.18.0102	15/12/14	19/05/16	521
RTOrd - 0012068-53.2014.5.18.0102	15/12/14	18/05/16	520
RTOrd - 0012080-67.2014.5.18.0102	18/12/14	26/08/16	617
RTOrd - 0012082-37.2014.5.18.0102	19/12/14	16/03/16	453
RTOrd - 0012083-22.2014.5.18.0102	19/12/14	16/03/16	453
RTOrd - 0012084-07.2014.5.18.0102	19/12/14	16/03/16	453
RTOrd - 0012085-89.2014.5.18.0102	19/12/14	14/06/16	543
RTOrd - 0012086-74.2014.5.18.0102	19/12/14	21/09/16	642
RTOrd - 0012093-66.2014.5.18.0102	27/12/14	20/06/16	541
RTOrd - 0012094-51.2014.5.18.0102	29/12/14	26/07/16	575
RTOrd - 0012146-81.2013.5.18.0102	16/09/13	18/05/16	975
RTOrd - 0012182-26.2013.5.18.0102	26/09/13	13/09/16	1.083
RTOrd - 0012194-40.2013.5.18.0102	26/09/13	21/03/16	907
RTOrd - 0012210-91.2013.5.18.0102	27/09/13	05/10/16	1.104

Legenda:

Ajuiz. Data do Ajuizamento;

Enc. da Instrução: Data da conclusão para proferir sentença;

Prazo: Quantidade de dias decorridos do ajuizamento até o encerramento da instrução.



**PRAZO MÉDIO ENTRE O AJUIZAMENTO E O
ENCERRAMENTO DA INSTRUÇÃO - 2ª VARA DO
TRABALHO DE RIO VERDE**

Sem magistrado

ORDINÁRIO

Qtd	Prazo Médio
1.505	357,2

Nr. Processo	Ajuiz.	nc. Instruçã	Prazo
RTOrd - 0012210-91.2013.5.18.0102	27/09/13	16/11/16	1.146
RTOrd - 0012215-16.2013.5.18.0102	30/09/13	25/05/16	968
RTOrd - 0012219-53.2013.5.18.0102	30/09/13	04/08/16	1.039
RTOrd - 0012235-07.2013.5.18.0102	01/10/13	02/09/16	1.067
RTOrd - 0012293-10.2013.5.18.0102	04/10/13	23/06/16	993
RTOrd - 0012296-62.2013.5.18.0102	04/10/13	01/09/16	1.063
RTOrd - 0012319-08.2013.5.18.0102	09/10/13	19/05/16	953
RTOrd - 0012330-37.2013.5.18.0102	09/10/13	22/04/16	926
RTOrd - 0012332-07.2013.5.18.0102	09/10/13	04/03/16	877
RTOrd - 0012353-80.2013.5.18.0102	11/10/13	14/04/16	916
RTOrd - 0012402-24.2013.5.18.0102	18/10/13	08/01/16	812
RTOrd - 0012472-41.2013.5.18.0102	28/10/13	20/05/16	935
RTOrd - 0012473-26.2013.5.18.0102	28/10/13	03/06/16	949
RTOrd - 0012474-11.2013.5.18.0102	28/10/13	03/06/16	949
RTOrd - 0012515-75.2013.5.18.0102	04/11/13	19/02/16	837
RTOrd - 0012524-37.2013.5.18.0102	06/11/13	16/09/16	1.045
RTOrd - 0012539-06.2013.5.18.0102	06/11/13	29/09/16	1.058
RTOrd - 0012578-03.2013.5.18.0102	09/11/13	07/04/16	880
RTOrd - 0012613-60.2013.5.18.0102	14/11/13	16/08/16	1.006
RTOrd - 0012614-45.2013.5.18.0102	14/11/13	03/06/16	932
RTOrd - 0012622-22.2013.5.18.0102	14/11/13	18/02/16	826
RTOrd - 0012622-22.2013.5.18.0102	14/11/13	14/07/16	973
RTOrd - 0012636-06.2013.5.18.0102	18/11/13	22/02/16	826
RTOrd - 0012669-93.2013.5.18.0102	21/11/13	26/01/16	796
RTOrd - 0012725-29.2013.5.18.0102	28/11/13	07/01/16	770

Legenda:

Ajuiz. Data do Ajuizamento;

Enc. da Instrução: Data da conclusão para proferir sentença;

Prazo: Quantidade de dias decorridos do ajuizamento até o encerramento da instrução.



**PRAZO MÉDIO ENTRE O AJUIZAMENTO E O
ENCERRAMENTO DA INSTRUÇÃO - 2ª VARA DO
TRABALHO DE RIO VERDE**

Sem magistrado

ORDINÁRIO

Qtd	Prazo Médio
1.505	357,2

Nr. Processo	Ajuiz.	nc. Instruçã	Prazo
RTOrd - 0012727-96.2013.5.18.0102	28/11/13	02/09/16	1.009
RTOrd - 0012796-31.2013.5.18.0102	10/12/13	08/01/16	759
RTOrd - 0012842-20.2013.5.18.0102	16/12/13	11/02/16	787
RTOrd - 0012879-47.2013.5.18.0102	26/12/13	29/01/16	764
RTOrd - 0012879-47.2013.5.18.0102	26/12/13	11/02/16	777

Legenda:

Ajuiz. Data do Ajuizamento;

Enc. da Instrução: Data da conclusão para proferir sentença;

Prazo: Quantidade de dias decorridos do ajuizamento até o encerramento da instrução.