

## Conceituação

Tema	Prazos Processuais
<b>Relatórios</b>	Evolução Histórica Comparativo por VT Comparativo por Grupo Por Grupo Por VT Por Processo Por Magistrado
<b>Resumo</b>	Apresenta o prazo médio desde o concluso para proferir sentença até a prolação da sentença.
<b>Descrição</b>	O prazo médio é obtido calculando-se a quantidade de dias decorridos desde o movimento de Concluso para Proferir Sentença até a Prolação da Sentença. Os dados são extraídos baseando-se nos itens do e-Gestão:  269 e 90269 - Do Concluso para Proferir Sentença até a Prolação da Sentença na fase de conhecimento – rito sumaríssimo;  270 e 90270 – Do Concluso para Proferir Sentença até a Prolação da Sentença na fase de conhecimento– rito exceto sumaríssimo (ordinário)
<b>Origem da informação</b>	e-Gestão
<b>Critérios e transformações</b>	Coletado do e-Gestão, consolidado, otimizado e classificado para análise.
<b>Análises possíveis</b>	Prazo médio entre o concluso para proferir sentença e a prolação da sentença, detalhado de forma Geral, Por grupo, por VT, Por Processo e Por Magistrado.



## EVOLUÇÃO HISTÓRICA DOS PRAZOS PROCESSUAIS ENTRE O CONCLUSO PARA PROFERIR SENTENÇA E A PROLAÇÃO DA SENTENÇA - VARA DO TRABALHO DE GOIATUBA

Data da sentença entre 1/1/2016 e 31/12/2016 23:59:59

Rito	Qtd	Prazo Médio
ORDINÁRIO	1.135	10,01
SUMARÍSSIMO	585	5,44
<b>Total/Média</b>	<b>1.720</b>	<b>8,45</b>

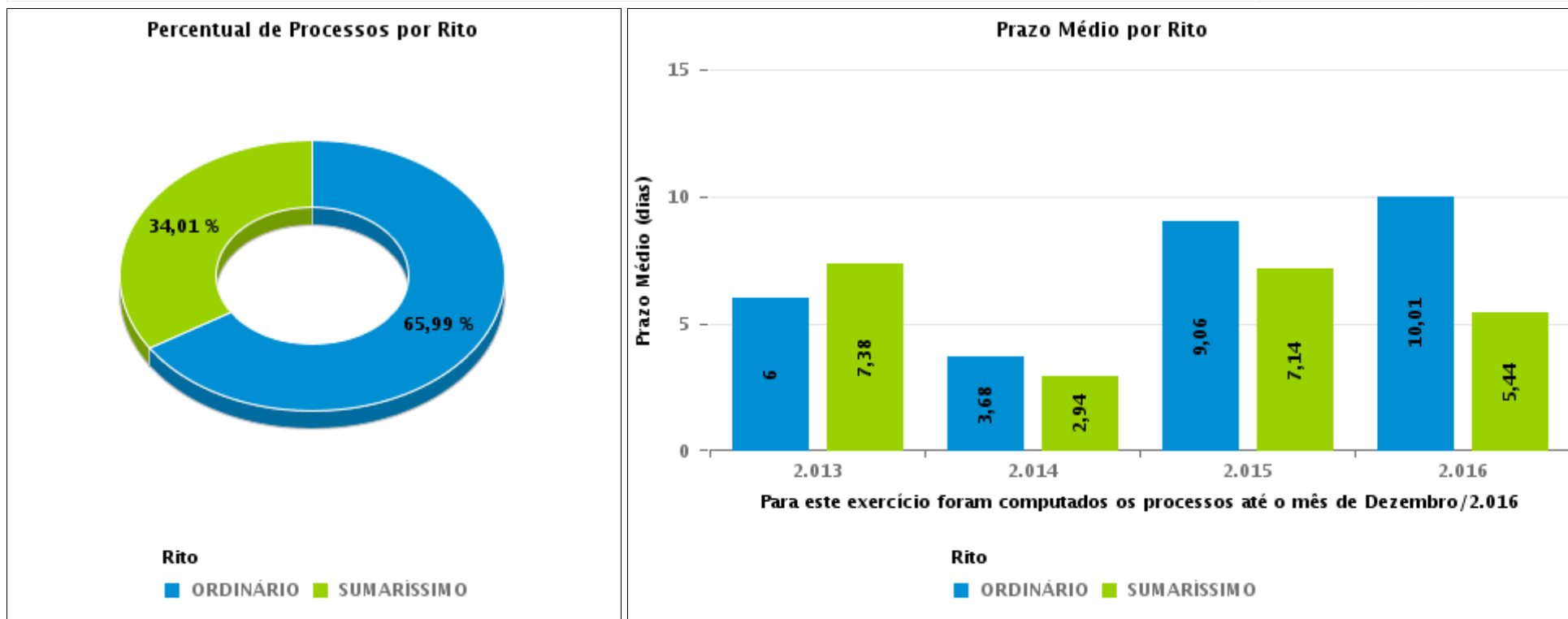



## COMPARATIVO DO PRAZO MÉDIO ENTRE O CONCLUSO PARA PROFERIR SENTENÇA E A PROLAÇÃO DA SENTENÇA - VARA DO TRABALHO DE GOIATUBA

Data da sentença entre 1/1/2016 e 31/12/2016 23:59:59

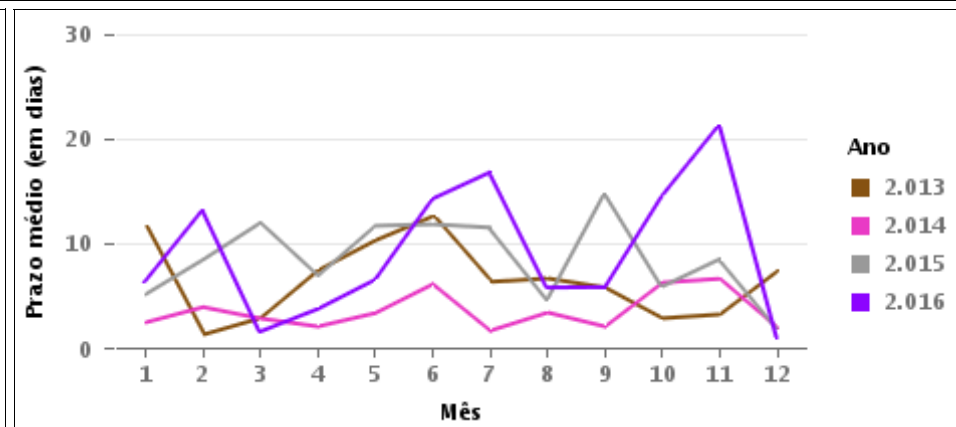
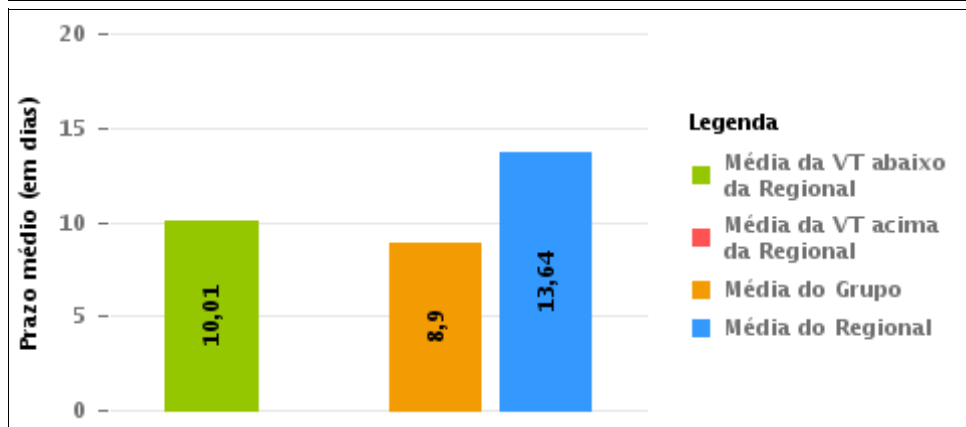
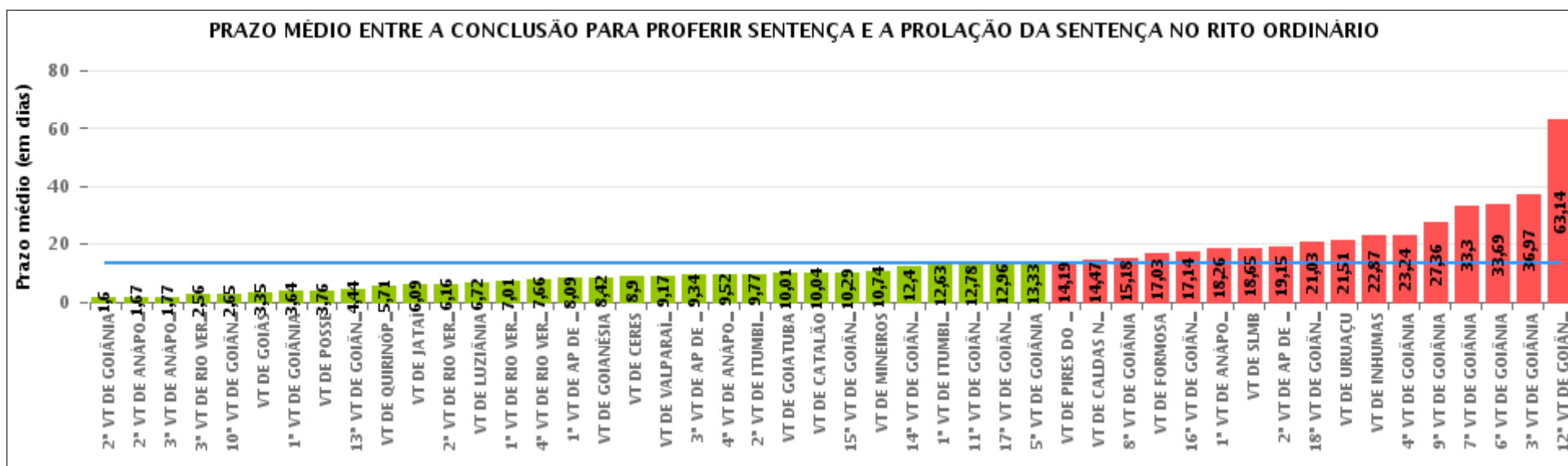

## COMPARATIVO DO PRAZO MÉDIO ENTRE O CONCLUSO PARA PROFERIR SENTENÇA E A PROLAÇÃO DA SENTENÇA ENTRE AS VARAS DO GRUPO

Data da sentença entre 1/1/2016 e 31/12/2016 23:59:59

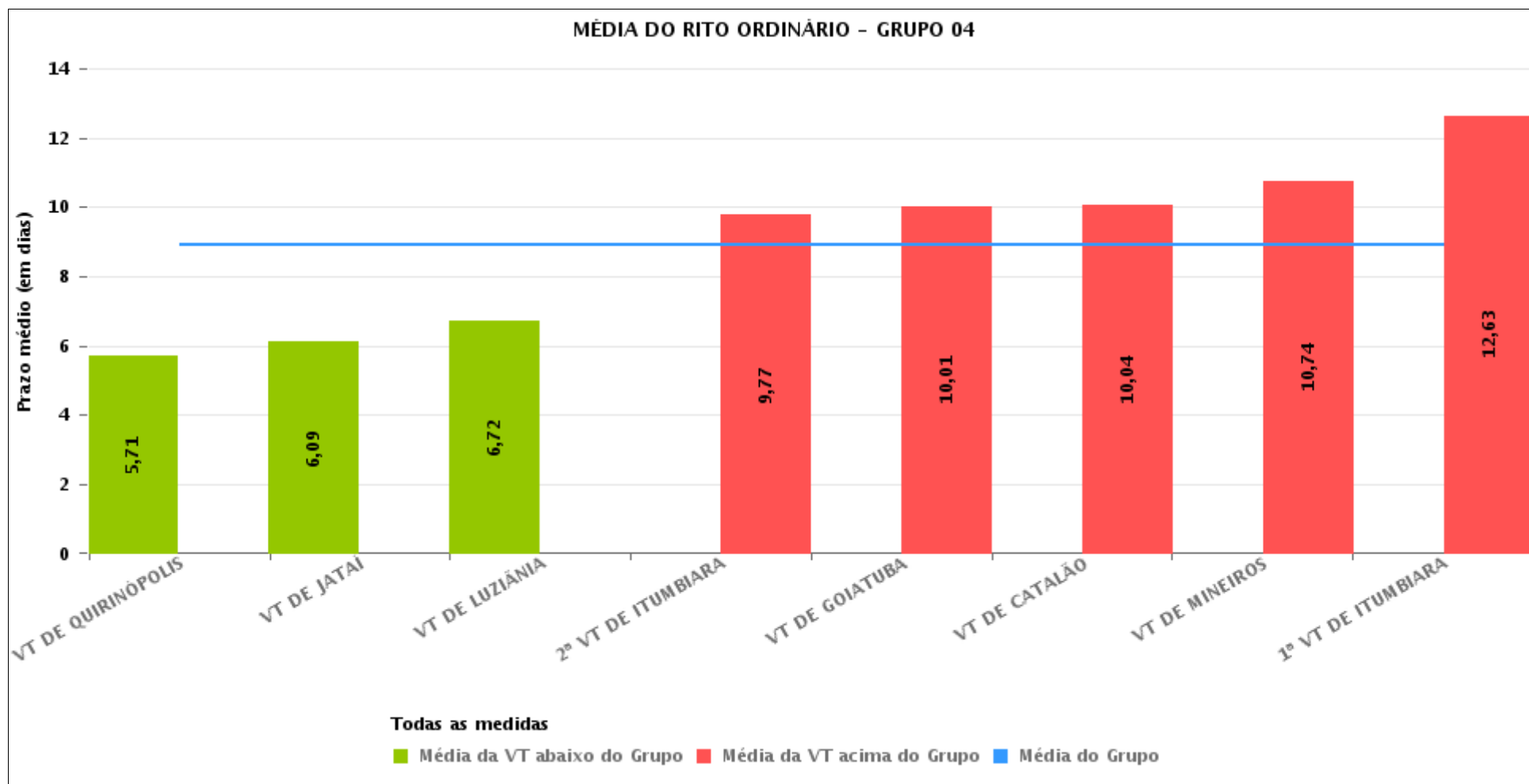



## PRAZO MÉDIO ENTRE O CONCLUSO PARA PROFERIR SENTENÇA E A PROLAÇÃO DA SENTENÇA POR GRUPO

Data da sentença entre 1/1/2016 e 31/12/2016 23:59:59

Rito	Grupo	Qtd. Processos	Prazo Médio (dias)	Ranking
ORDINÁRIO	GRUPO 01	148	3,76	1°
	GRUPO 03	3.330	8,58	2°
	GRUPO 04	5.402	8,9	3°
	GRUPO 06	2.274	11,28	4°
	GRUPO 02	372	16,08	5°
	GRUPO 05	18.343	16,28	6°

Legenda:	# Grupo 04 – De 1501 a 2000 VT de Catalão VT de Goiatuba 1ª VT de Itumbiara 2ª VT de Itumbiara VT de Jataí VT de Luziânia VT de Mineiros VT de Quirinópolis	8ª VT de Goiânia 9ª VT de Goiânia 10ª VT de Goiânia 11ª VT de Goiânia 12ª VT de Goiânia 13ª VT de Goiânia 14ª VT de Goiânia 15ª VT de Goiânia 16ª VT de Goiânia 17ª VT de Goiânia 18ª VT de Goiânia VT de Goiás VT de Inhumas 1ª VT de Rio Verde 2ª VT de Rio Verde 3ª VT de Rio Verde 4ª VT de Rio Verde VT de Uruaçu VT de São Luis de Montes Belos VT de Valparaíso de Goiás	#Grupo 06 – A partir de 2500 1ª VT de Aparecida de Goiânia 2ª VT de Aparecida de Goiânia 3ª VT de Aparecida de Goiânia VT de Goianésia
# Grupo 01 – Até 750 VT de Posse			
# Grupo 02 – De 751 a 1000 VT de Formosa VT de Pires do Rio			
# Grupo 03 – De 1001 a 1500 VT de Ceres 1ª VT de Anápolis 2ª VT de Anápolis 3ª VT de Anápolis 4ª VT de Anápolis VT de Caldas Novas	# Grupo 05 – De 2001 a 2500 1ª VT de Goiânia 2ª VT de Goiânia 3ª VT de Goiânia 4ª VT de Goiânia 5ª VT de Goiânia 6ª VT de Goiânia 7ª VT de Goiânia		



## PRAZO MÉDIO ENTRE O CONCLUSO PARA PROFERIR SENTENÇA E A PROLAÇÃO DA SENTENÇA DE TODAS AS VARAS DO TRABALHO

Data da sentença entre 1/1/2016 e 31/12/2016 23:59:59

### ORDINÁRIO

Qtd. Processos	Prazo Médio (dias)
29.869	13,64

Vara do Trabalho	Qtd Processos	Prazo Médio	Ranking
2ª VARA DO TRABALHO DE GOIÂNIA	610	1,6	1º
2ª VARA DO TRABALHO DE ANÁPOLIS	873	1,67	2º
3ª VARA DO TRABALHO DE ANÁPOLIS	404	1,77	3º
3ª VARA DO TRABALHO DE RIO VERDE	862	2,56	4º
10ª VARA DO TRABALHO DE GOIÂNIA	518	2,65	5º
VARA DO TRABALHO DE GOIÁS	414	3,35	6º
1ª VARA DO TRABALHO DE GOIÂNIA	578	3,64	7º
VARA DO TRABALHO DE POSSE	148	3,76	8º
13ª VARA DO TRABALHO DE GOIÂNIA	680	4,44	9º
VARA DO TRABALHO DE QUIRINÓPOLIS	729	5,71	10º
VARA DO TRABALHO DE JATAÍ	475	6,09	11º
2ª VARA DO TRABALHO DE RIO VERDE	709	6,16	12º
VARA DO TRABALHO DE LUZIÂNIA	768	6,72	13º
1ª VARA DO TRABALHO DE RIO VERDE	1.078	7,01	14º
4ª VARA DO TRABALHO DE RIO VERDE	459	7,66	15º
1ª VARA DO TRABALHO DE APARECIDA DE GOIÂNIA	708	8,09	16º
VARA DO TRABALHO DE GOIANÉSIA	540	8,42	17º
VARA DO TRABALHO DE CERES	424	8,9	18º
VARA DO TRABALHO DE VALPARAÍSO DE GOIÁS	641	9,17	19º
3ª VARA DO TRABALHO DE APARECIDA DE GOIÂNIA	435	9,34	20º
4ª VARA DO TRABALHO DE ANÁPOLIS	620	9,52	21º
2ª VARA DO TRABALHO DE ITUMBIARA	478	9,77	22º
VARA DO TRABALHO DE GOIATUBA	1.135	10,01	23º
VARA DO TRABALHO DE CATALÃO	869	10,04	24º
15ª VARA DO TRABALHO DE GOIÂNIA	682	10,29	25º
VARA DO TRABALHO DE MINEIROS	443	10,74	26º



## PRAZO MÉDIO ENTRE O CONCLUSO PARA PROFERIR SENTENÇA E A PROLAÇÃO DA SENTENÇA DE TODAS AS VARAS DO TRABALHO

### ORDINÁRIO

Qtd. Processos	Prazo Médio (dias)
29.869	13,64

Vara do Trabalho	Qtd Processos	Prazo Médio	Ranking
14ª VARA DO TRABALHO DE GOIÂNIA	725	12,4	27°
1ª VARA DO TRABALHO DE ITUMBIARA	505	12,63	28°
11ª VARA DO TRABALHO DE GOIÂNIA	663	12,78	29°
17ª VARA DO TRABALHO DE GOIÂNIA	548	12,96	30°
5ª VARA DO TRABALHO DE GOIÂNIA	696	13,33	31°
VARA DO TRABALHO DE PIRES DO RIO	125	14,19	32°
VARA DO TRABALHO DE CALDAS NOVAS	449	14,47	33°
8ª VARA DO TRABALHO DE GOIÂNIA	674	15,18	34°
VARA DO TRABALHO DE FORMOSA	247	17,03	35°
16ª VARA DO TRABALHO DE GOIÂNIA	915	17,14	36°
1ª VARA DO TRABALHO DE ANÁPOLIS	560	18,26	37°
VARA DO TRABALHO DE SÃO LUIS DE MONTES BELOS	580	18,65	38°
2ª VARA DO TRABALHO DE APARECIDA DE GOIÂNIA	591	19,15	39°
18ª VARA DO TRABALHO DE GOIÂNIA	744	21,03	40°
VARA DO TRABALHO DE URUAÇU	1.006	21,51	41°
VARA DO TRABALHO DE INHUMAS	912	22,87	42°
4ª VARA DO TRABALHO DE GOIÂNIA	639	23,24	43°
9ª VARA DO TRABALHO DE GOIÂNIA	659	27,36	44°
7ª VARA DO TRABALHO DE GOIÂNIA	526	33,3	45°
6ª VARA DO TRABALHO DE GOIÂNIA	655	33,69	46°
3ª VARA DO TRABALHO DE GOIÂNIA	602	36,97	47°
12ª VARA DO TRABALHO DE GOIÂNIA	568	63,14	48°



## PRAZO MÉDIO ENTRE O CONCLUSO PARA PROFERIR SENTENÇA E A PROLAÇÃO DA SENTENÇA - VARA DO TRABALHO DE GOIATUBA

Data da sentença entre 1/1/2016 e 31/12/2016 23:59:59

### VARA DO TRABALHO DE GOIATUBA

#### ORDINÁRIO

Qtd	Prazo Médio
1.135	10,01

Nr. Processo	Conclusão	Sentença	Prazo
Alvará - 0010669-37.2016.5.18.0128	04/07/16	04/07/16	0
Alvará - 0011797-29.2015.5.18.0128	20/05/16	23/05/16	3
AlvJud - 0010846-98.2016.5.18.0128	15/08/16	16/08/16	1
AlvJud - 0011212-40.2016.5.18.0128	13/06/16	15/06/16	2
Arrest - 0010493-58.2016.5.18.0128	09/03/16	09/03/16	0
ConPag - 0010020-72.2016.5.18.0128	31/03/16	31/03/16	0
ConPag - 0010115-39.2015.5.18.0128	18/05/16	18/05/16	0
ConPag - 0010523-93.2016.5.18.0128	16/03/16	16/03/16	0
ConPag - 0010823-55.2016.5.18.0128	05/12/16	06/12/16	1
ConPag - 0010895-76.2015.5.18.0128	23/05/16	31/05/16	8
ConPag - 0011762-69.2015.5.18.0128	23/05/16	23/05/16	0
ConPag - 0011849-88.2016.5.18.0128	07/11/16	07/11/16	0
ET - 0011092-94.2016.5.18.0128	29/07/16	02/08/16	4
ET - 0011245-64.2015.5.18.0128	01/02/16	16/02/16	15
Pet - 0010932-69.2016.5.18.0128	24/05/16	24/05/16	0
Pet - 0010933-54.2016.5.18.0128	24/05/16	24/05/16	0
Pet - 0011673-12.2016.5.18.0128	09/08/16	09/08/16	0
Pet - 0011674-94.2016.5.18.0128	20/07/16	21/07/16	1
Pet - 0011753-73.2016.5.18.0128	01/08/16	19/09/16	49
Pet - 0011850-73.2016.5.18.0128	24/08/16	24/08/16	0
Pet - 0011888-85.2016.5.18.0128	24/08/16	24/08/16	0
Pet - 0011925-15.2016.5.18.0128	22/09/16	23/09/16	1

**Legenda:**

- Conclusão: Data da conclusão para proferir sentença;
- Sentença: Data da prolação da sentença;
- Prazo: Prazo entre a conclusão e a prolação da sentença.





## PRAZO MÉDIO ENTRE O CONCLUSO PARA PROFERIR SENTENÇA E A PROLAÇÃO DA SENTENÇA - VARA DO TRABALHO DE GOIATUBA

### VARA DO TRABALHO DE GOIATUBA

#### ORDINÁRIO

Qtd	Prazo Médio
1.135	10,01

Nr. Processo	Conclusão	Sentença	Prazo
Pet - 0012058-57.2016.5.18.0128	30/09/16	03/10/16	3
Pet - 0012105-31.2016.5.18.0128	28/09/16	28/09/16	0
Pet - 0012210-08.2016.5.18.0128	18/10/16	18/10/16	0
RTAlç - 0010082-15.2016.5.18.0128	05/02/16	05/02/16	0
RTAlç - 0010098-66.2016.5.18.0128	05/02/16	05/02/16	0
RTAlç - 0012461-26.2016.5.18.0128	14/12/16	14/12/16	0
RTOrd - 0000052-52.2015.5.18.0128	05/06/16	11/07/16	36
RTOrd - 0000056-89.2015.5.18.0128	28/01/16	19/02/16	22
RTOrd - 0000117-47.2015.5.18.0128	05/08/16	08/08/16	3
RTOrd - 0000118-32.2015.5.18.0128	29/01/16	16/02/16	18
RTOrd - 0000129-61.2015.5.18.0128	23/02/16	23/02/16	0
RTOrd - 0000247-37.2015.5.18.0128	18/02/16	19/02/16	1
RTOrd - 0000248-22.2015.5.18.0128	24/02/16	24/02/16	0
RTOrd - 0000261-21.2015.5.18.0128	05/06/16	18/07/16	43
RTOrd - 0000262-06.2015.5.18.0128	24/02/16	24/02/16	0
RTOrd - 0000272-50.2015.5.18.0128	30/03/16	30/03/16	0
RTOrd - 0000336-60.2015.5.18.0128	22/03/16	22/03/16	0
RTOrd - 0000355-66.2015.5.18.0128	02/03/16	02/03/16	0
RTOrd - 0000356-51.2015.5.18.0128	13/05/16	25/05/16	12
RTOrd - 0000357-36.2015.5.18.0128	13/05/16	25/05/16	12
RTOrd - 0000359-06.2015.5.18.0128	17/05/16	30/05/16	13
RTOrd - 0000360-88.2015.5.18.0128	17/05/16	30/05/16	13
RTOrd - 0000361-73.2015.5.18.0128	17/05/16	30/05/16	13
RTOrd - 0000362-58.2015.5.18.0128	17/05/16	30/05/16	13
RTOrd - 0000370-35.2015.5.18.0128	21/10/16	08/11/16	18

**Legenda:**

- Conclusão: Data da conclusão para proferir sentença;
- Sentença: Data da prolação da sentença;
- Prazo: Prazo entre a conclusão e a prolação da sentença.



## PRAZO MÉDIO ENTRE O CONCLUSO PARA PROFERIR SENTENÇA E A PROLAÇÃO DA SENTENÇA - VARA DO TRABALHO DE GOIATUBA

### VARA DO TRABALHO DE GOIATUBA

#### ORDINÁRIO

		Qtd	Prazo Médio
		1.135	10,01
Nr. Processo	Conclusão	Sentença	Prazo
RTOrd - 0000371-20.2015.5.18.0128	13/05/16	31/05/16	18
RTOrd - 0000394-63.2015.5.18.0128	02/02/16	02/02/16	0
RTOrd - 0000395-48.2015.5.18.0128	03/06/16	08/06/16	5
RTOrd - 0000397-18.2015.5.18.0128	10/03/16	14/03/16	4
RTOrd - 0000398-03.2015.5.18.0128	02/02/16	02/02/16	0
RTOrd - 0000400-70.2015.5.18.0128	04/03/16	04/03/16	0
RTOrd - 0000401-55.2015.5.18.0128	02/02/16	02/02/16	0
RTOrd - 0000402-40.2015.5.18.0128	02/02/16	02/02/16	0
RTOrd - 0000404-10.2015.5.18.0128	02/02/16	02/02/16	0
RTOrd - 0000405-92.2015.5.18.0128	02/02/16	02/02/16	0
RTOrd - 0000406-77.2015.5.18.0128	02/02/16	02/02/16	0
RTOrd - 0000412-84.2015.5.18.0128	02/02/16	02/02/16	0
RTOrd - 0000414-54.2015.5.18.0128	02/02/16	02/02/16	0
RTOrd - 0000417-09.2015.5.18.0128	02/02/16	02/02/16	0
RTOrd - 0000433-60.2015.5.18.0128	09/03/16	09/03/16	0
RTOrd - 0000436-15.2015.5.18.0128	05/04/16	08/04/16	3
RTOrd - 0000439-67.2015.5.18.0128	02/03/16	02/03/16	0
RTOrd - 0000474-27.2015.5.18.0128	31/03/16	31/03/16	0
RTOrd - 0000491-63.2015.5.18.0128	28/01/16	17/02/16	20
RTOrd - 0000493-33.2015.5.18.0128	28/01/16	16/02/16	19
RTOrd - 0000509-84.2015.5.18.0128	06/05/16	14/06/16	39
RTOrd - 0000512-39.2015.5.18.0128	22/02/16	26/02/16	4
RTOrd - 0000513-24.2015.5.18.0128	28/01/16	24/02/16	27
RTOrd - 0000557-43.2015.5.18.0128	17/03/16	17/03/16	0
RTOrd - 0001217-71.2014.5.18.0128	23/10/15	23/02/16	123
<b>Legenda:</b> - Conclusão: Data da conclusão para proferir sentença; - Sentença: Data da prolação da sentença; - Prazo: Prazo entre a conclusão e a prolação da sentença.			



## PRAZO MÉDIO ENTRE O CONCLUSO PARA PROFERIR SENTENÇA E A PROLAÇÃO DA SENTENÇA - VARA DO TRABALHO DE GOIATUBA

### VARA DO TRABALHO DE GOIATUBA

#### ORDINÁRIO

Qtd	Prazo Médio
1.135	10,01

Nr. Processo	Conclusão	Sentença	Prazo
RTOrd - 0001218-56.2014.5.18.0128	23/10/15	23/02/16	123
RTOrd - 0001398-72.2014.5.18.0128	22/09/16	22/09/16	0
RTOrd - 0001438-88.2013.5.18.0128	12/06/16	13/06/16	1
RTOrd - 0001567-59.2014.5.18.0128	02/02/16	11/02/16	9
RTOrd - 0001593-57.2014.5.18.0128	03/08/16	08/08/16	5
RTOrd - 0001687-05.2014.5.18.0128	18/05/16	18/05/16	0
RTOrd - 0001701-86.2014.5.18.0128	28/01/16	12/02/16	15
RTOrd - 0010001-66.2016.5.18.0128	20/09/16	05/10/16	15
RTOrd - 0010004-21.2016.5.18.0128	19/07/16	21/07/16	2
RTOrd - 0010004-55.2015.5.18.0128	19/04/16	10/05/16	21
RTOrd - 0010005-06.2016.5.18.0128	02/09/16	05/09/16	3
RTOrd - 0010006-25.2015.5.18.0128	22/09/16	22/09/16	0
RTOrd - 0010007-73.2016.5.18.0128	18/08/16	24/08/16	6
RTOrd - 0010011-13.2016.5.18.0128	20/09/16	05/10/16	15
RTOrd - 0010012-95.2016.5.18.0128	20/09/16	05/10/16	15
RTOrd - 0010013-17.2015.5.18.0128	22/07/16	04/08/16	13
RTOrd - 0010013-80.2016.5.18.0128	12/12/16	13/12/16	1
RTOrd - 0010014-65.2016.5.18.0128	20/09/16	03/10/16	13
RTOrd - 0010016-69.2015.5.18.0128	21/06/16	21/07/16	30
RTOrd - 0010018-05.2016.5.18.0128	20/09/16	05/10/16	15
RTOrd - 0010041-48.2016.5.18.0128	29/07/16	02/08/16	4
RTOrd - 0010043-18.2016.5.18.0128	10/06/16	10/06/16	0
RTOrd - 0010045-85.2016.5.18.0128	22/02/16	22/02/16	0
RTOrd - 0010052-77.2016.5.18.0128	11/05/16	13/05/16	2
RTOrd - 0010053-62.2016.5.18.0128	11/05/16	13/05/16	2

**Legenda:**

- Conclusão: Data da conclusão para proferir sentença;
- Sentença: Data da prolação da sentença;
- Prazo: Prazo entre a conclusão e a prolação da sentença.



## PRAZO MÉDIO ENTRE O CONCLUSO PARA PROFERIR SENTENÇA E A PROLAÇÃO DA SENTENÇA - VARA DO TRABALHO DE GOIATUBA

### VARA DO TRABALHO DE GOIATUBA

#### ORDINÁRIO

Qtd	Prazo Médio
1.135	10,01

Nr. Processo	Conclusão	Sentença	Prazo
RTOrd - 0010054-47.2016.5.18.0128	10/05/16	13/05/16	3
RTOrd - 0010055-32.2016.5.18.0128	10/05/16	13/05/16	3
RTOrd - 0010056-17.2016.5.18.0128	10/05/16	13/05/16	3
RTOrd - 0010057-02.2016.5.18.0128	10/05/16	13/05/16	3
RTOrd - 0010059-06.2015.5.18.0128	11/05/16	02/06/16	22
RTOrd - 0010059-69.2016.5.18.0128	10/05/16	13/05/16	3
RTOrd - 0010060-54.2016.5.18.0128	10/05/16	13/05/16	3
RTOrd - 0010061-39.2016.5.18.0128	10/05/16	13/05/16	3
RTOrd - 0010062-24.2016.5.18.0128	10/05/16	13/05/16	3
RTOrd - 0010063-09.2016.5.18.0128	10/05/16	13/05/16	3
RTOrd - 0010064-91.2016.5.18.0128	10/05/16	13/05/16	3
RTOrd - 0010065-76.2016.5.18.0128	14/04/16	18/05/16	34
RTOrd - 0010066-61.2016.5.18.0128	10/05/16	18/05/16	8
RTOrd - 0010067-46.2016.5.18.0128	10/05/16	18/05/16	8
RTOrd - 0010068-31.2016.5.18.0128	10/05/16	19/05/16	9
RTOrd - 0010070-98.2016.5.18.0128	11/05/16	19/05/16	8
RTOrd - 0010071-83.2016.5.18.0128	11/05/16	19/05/16	8
RTOrd - 0010072-68.2016.5.18.0128	11/05/16	19/05/16	8
RTOrd - 0010073-53.2016.5.18.0128	26/04/16	27/04/16	1
RTOrd - 0010074-38.2016.5.18.0128	11/05/16	23/05/16	12
RTOrd - 0010075-23.2016.5.18.0128	11/05/16	23/05/16	12
RTOrd - 0010076-08.2016.5.18.0128	11/05/16	23/05/16	12
RTOrd - 0010084-82.2016.5.18.0128	07/04/16	28/04/16	21
RTOrd - 0010085-67.2016.5.18.0128	09/03/16	09/03/16	0
RTOrd - 0010087-37.2016.5.18.0128	30/09/16	13/10/16	13

**Legenda:**

- Conclusão: Data da conclusão para proferir sentença;
- Sentença: Data da prolação da sentença;
- Prazo: Prazo entre a conclusão e a prolação da sentença.



## PRAZO MÉDIO ENTRE O CONCLUSO PARA PROFERIR SENTENÇA E A PROLAÇÃO DA SENTENÇA - VARA DO TRABALHO DE GOIATUBA

### VARA DO TRABALHO DE GOIATUBA

#### ORDINÁRIO

Qtd	Prazo Médio
1.135	10,01

Nr. Processo	Conclusão	Sentença	Prazo
RTOrd - 0010088-22.2016.5.18.0128	30/09/16	11/10/16	11
RTOrd - 0010090-89.2016.5.18.0128	04/04/16	07/04/16	3
RTOrd - 0010091-11.2015.5.18.0128	10/08/16	16/08/16	6
RTOrd - 0010091-74.2016.5.18.0128	30/09/16	08/10/16	8
RTOrd - 0010092-93.2015.5.18.0128	02/09/16	05/09/16	3
RTOrd - 0010093-44.2016.5.18.0128	30/09/16	11/10/16	11
RTOrd - 0010094-29.2016.5.18.0128	07/04/16	07/04/16	0
RTOrd - 0010095-14.2016.5.18.0128	07/04/16	08/04/16	1
RTOrd - 0010100-36.2016.5.18.0128	30/09/16	07/10/16	7
RTOrd - 0010101-21.2016.5.18.0128	03/06/16	06/06/16	3
RTOrd - 0010102-40.2015.5.18.0128	09/05/16	31/05/16	22
RTOrd - 0010103-88.2016.5.18.0128	09/05/16	10/06/16	32
RTOrd - 0010104-73.2016.5.18.0128	18/08/16	24/08/16	6
RTOrd - 0010105-92.2015.5.18.0128	09/05/16	13/05/16	4
RTOrd - 0010106-77.2015.5.18.0128	09/05/16	17/05/16	8
RTOrd - 0010107-62.2015.5.18.0128	09/05/16	13/05/16	4
RTOrd - 0010108-47.2015.5.18.0128	28/01/16	05/02/16	8
RTOrd - 0010117-72.2016.5.18.0128	11/05/16	22/06/16	42
RTOrd - 0010123-79.2016.5.18.0128	17/05/16	18/05/16	1
RTOrd - 0010124-64.2016.5.18.0128	09/03/16	09/03/16	0
RTOrd - 0010129-86.2016.5.18.0128	20/09/16	13/10/16	23
RTOrd - 0010132-41.2016.5.18.0128	27/04/16	28/04/16	1
RTOrd - 0010133-26.2016.5.18.0128	14/04/16	13/05/16	29
RTOrd - 0010134-11.2016.5.18.0128	14/04/16	20/04/16	6
RTOrd - 0010135-93.2016.5.18.0128	14/04/16	20/04/16	6

**Legenda:**

- Conclusão: Data da conclusão para proferir sentença;
- Sentença: Data da prolação da sentença;
- Prazo: Prazo entre a conclusão e a prolação da sentença.



## PRAZO MÉDIO ENTRE O CONCLUSO PARA PROFERIR SENTENÇA E A PROLAÇÃO DA SENTENÇA - VARA DO TRABALHO DE GOIATUBA

### VARA DO TRABALHO DE GOIATUBA

#### ORDINÁRIO

	Nr. Processo	Conclusão	Qtd	Prazo Médio
			1.135	10,01
	Nr. Processo	Conclusão	Sentença	Prazo
	RTOrd - 0010136-78.2016.5.18.0128	14/04/16	20/04/16	6
	RTOrd - 0010137-63.2016.5.18.0128	14/04/16	20/04/16	6
	RTOrd - 0010138-48.2016.5.18.0128	14/04/16	20/04/16	6
	RTOrd - 0010139-33.2016.5.18.0128	14/04/16	20/04/16	6
	RTOrd - 0010144-55.2016.5.18.0128	30/03/16	11/04/16	12
	RTOrd - 0010145-40.2016.5.18.0128	27/06/16	27/06/16	0
	RTOrd - 0010145-74.2015.5.18.0128	28/01/16	05/02/16	8
	RTOrd - 0010146-59.2015.5.18.0128	28/01/16	05/02/16	8
	RTOrd - 0010148-92.2016.5.18.0128	03/06/16	03/06/16	0
	RTOrd - 0010149-77.2016.5.18.0128	07/04/16	08/04/16	1
	RTOrd - 0010150-62.2016.5.18.0128	30/09/16	13/10/16	13
	RTOrd - 0010151-47.2016.5.18.0128	07/04/16	08/04/16	1
	RTOrd - 0010155-84.2016.5.18.0128	11/05/16	23/05/16	12
	RTOrd - 0010156-69.2016.5.18.0128	14/04/16	20/04/16	6
	RTOrd - 0010158-39.2016.5.18.0128	20/04/16	20/04/16	0
	RTOrd - 0010159-24.2016.5.18.0128	18/08/16	18/08/16	0
	RTOrd - 0010160-09.2016.5.18.0128	14/04/16	20/04/16	6
	RTOrd - 0010161-91.2016.5.18.0128	14/04/16	15/04/16	1
	RTOrd - 0010200-88.2016.5.18.0128	09/05/16	09/05/16	0
	RTOrd - 0010204-28.2016.5.18.0128	14/04/16	15/04/16	1
	RTOrd - 0010207-80.2016.5.18.0128	12/07/16	21/07/16	9
	RTOrd - 0010208-65.2016.5.18.0128	24/11/16	25/11/16	1
	RTOrd - 0010212-39.2015.5.18.0128	02/09/16	06/09/16	4
	RTOrd - 0010213-24.2015.5.18.0128	09/06/16	15/06/16	6
	RTOrd - 0010213-87.2016.5.18.0128	09/06/16	15/06/16	6
<b>Legenda:</b> - Conclusão: Data da conclusão para proferir sentença; - Sentença: Data da prolação da sentença; - Prazo: Prazo entre a conclusão e a prolação da sentença.				



## PRAZO MÉDIO ENTRE O CONCLUSO PARA PROFERIR SENTENÇA E A PROLAÇÃO DA SENTENÇA - VARA DO TRABALHO DE GOIATUBA

### VARA DO TRABALHO DE GOIATUBA

#### ORDINÁRIO

		Qtd	Prazo Médio
		1.135	10,01
Nr. Processo	Conclusão	Sentença	Prazo
RTOrd - 0010214-72.2016.5.18.0128	01/07/16	04/08/16	34
RTOrd - 0010219-31.2015.5.18.0128	21/06/16	25/07/16	34
RTOrd - 0010225-38.2015.5.18.0128	25/05/16	07/06/16	13
RTOrd - 0010228-90.2015.5.18.0128	22/08/16	22/08/16	0
RTOrd - 0010240-07.2015.5.18.0128	11/05/16	03/07/16	53
RTOrd - 0010240-70.2016.5.18.0128	15/03/16	15/03/16	0
RTOrd - 0010241-55.2016.5.18.0128	18/08/16	29/08/16	11
RTOrd - 0010245-29.2015.5.18.0128	05/08/16	15/08/16	10
RTOrd - 0010248-47.2016.5.18.0128	15/03/16	16/03/16	1
RTOrd - 0010255-39.2016.5.18.0128	27/04/16	06/05/16	9
RTOrd - 0010257-09.2016.5.18.0128	09/05/16	02/06/16	24
RTOrd - 0010258-28.2015.5.18.0128	02/09/16	05/09/16	3
RTOrd - 0010260-61.2016.5.18.0128	04/10/16	04/10/16	0
RTOrd - 0010265-83.2016.5.18.0128	16/03/16	16/03/16	0
RTOrd - 0010269-57.2015.5.18.0128	28/01/16	05/02/16	8
RTOrd - 0010271-27.2015.5.18.0128	06/04/16	13/04/16	7
RTOrd - 0010273-94.2015.5.18.0128	23/05/16	23/05/16	0
RTOrd - 0010274-45.2016.5.18.0128	26/04/16	27/04/16	1
RTOrd - 0010275-30.2016.5.18.0128	26/04/16	27/04/16	1
RTOrd - 0010277-97.2016.5.18.0128	30/09/16	13/10/16	13
RTOrd - 0010281-37.2016.5.18.0128	30/09/16	18/10/16	18
RTOrd - 0010283-07.2016.5.18.0128	15/08/16	16/08/16	1
RTOrd - 0010285-74.2016.5.18.0128	09/06/16	29/06/16	20
RTOrd - 0010288-29.2016.5.18.0128	25/04/16	02/05/16	7
RTOrd - 0010292-03.2015.5.18.0128	27/04/16	29/04/16	2
<b>Legenda:</b> - Conclusão: Data da conclusão para proferir sentença; - Sentença: Data da prolação da sentença; - Prazo: Prazo entre a conclusão e a prolação da sentença.			



## PRAZO MÉDIO ENTRE O CONCLUSO PARA PROFERIR SENTENÇA E A PROLAÇÃO DA SENTENÇA - VARA DO TRABALHO DE GOIATUBA

### VARA DO TRABALHO DE GOIATUBA

#### ORDINÁRIO

		Qtd	Prazo Médio
		1.135	10,01
Nr. Processo	Conclusão	Sentença	Prazo
RTOrd - 0010292-66.2016.5.18.0128	25/04/16	02/05/16	7
RTOrd - 0010294-70.2015.5.18.0128	27/04/16	29/04/16	2
RTOrd - 0010295-21.2016.5.18.0128	25/04/16	02/05/16	7
RTOrd - 0010297-88.2016.5.18.0128	26/04/16	02/05/16	6
RTOrd - 0010298-10.2015.5.18.0128	27/04/16	29/04/16	2
RTOrd - 0010299-92.2015.5.18.0128	15/06/16	16/06/16	1
RTOrd - 0010300-43.2016.5.18.0128	27/04/16	28/04/16	1
RTOrd - 0010300-77.2015.5.18.0128	27/04/16	02/05/16	5
RTOrd - 0010301-28.2016.5.18.0128	27/04/16	28/04/16	1
RTOrd - 0010301-62.2015.5.18.0128	27/04/16	02/05/16	5
RTOrd - 0010302-13.2016.5.18.0128	27/04/16	28/04/16	1
RTOrd - 0010302-47.2015.5.18.0128	27/04/16	02/05/16	5
RTOrd - 0010303-32.2015.5.18.0128	27/04/16	02/05/16	5
RTOrd - 0010304-80.2016.5.18.0128	06/05/16	06/05/16	0
RTOrd - 0010305-65.2016.5.18.0128	27/04/16	28/04/16	1
RTOrd - 0010306-50.2016.5.18.0128	06/05/16	06/05/16	0
RTOrd - 0010307-35.2016.5.18.0128	13/04/16	13/04/16	0
RTOrd - 0010309-39.2015.5.18.0128	06/04/16	13/04/16	7
RTOrd - 0010327-60.2015.5.18.0128	09/05/16	03/06/16	25
RTOrd - 0010341-10.2016.5.18.0128	25/04/16	02/05/16	7
RTOrd - 0010342-92.2016.5.18.0128	31/08/16	31/08/16	0
RTOrd - 0010343-77.2016.5.18.0128	25/04/16	02/05/16	7
RTOrd - 0010344-62.2016.5.18.0128	24/05/16	24/05/16	0
RTOrd - 0010345-47.2016.5.18.0128	25/04/16	02/05/16	7
RTOrd - 0010346-32.2016.5.18.0128	29/05/16	31/05/16	2
<b>Legenda:</b> - Conclusão: Data da conclusão para proferir sentença; - Sentença: Data da prolação da sentença; - Prazo: Prazo entre a conclusão e a prolação da sentença.			





## PRAZO MÉDIO ENTRE O CONCLUSO PARA PROFERIR SENTENÇA E A PROLAÇÃO DA SENTENÇA - VARA DO TRABALHO DE GOIATUBA

### VARA DO TRABALHO DE GOIATUBA

#### ORDINÁRIO

Qtd	Prazo Médio
1.135	10,01

Nr. Processo	Conclusão	Sentença	Prazo
RTOrd - 0010347-17.2016.5.18.0128	25/04/16	02/05/16	7
RTOrd - 0010348-02.2016.5.18.0128	31/03/16	08/04/16	8
RTOrd - 0010349-84.2016.5.18.0128	25/04/16	02/05/16	7
RTOrd - 0010366-57.2015.5.18.0128	27/04/16	04/05/16	7
RTOrd - 0010367-42.2015.5.18.0128	27/04/16	04/05/16	7
RTOrd - 0010368-90.2016.5.18.0128	14/03/16	14/03/16	0
RTOrd - 0010369-12.2015.5.18.0128	27/04/16	04/05/16	7
RTOrd - 0010373-15.2016.5.18.0128	04/07/16	04/07/16	0
RTOrd - 0010375-19.2015.5.18.0128	31/01/16	05/02/16	5
RTOrd - 0010376-04.2015.5.18.0128	01/02/16	05/02/16	4
RTOrd - 0010380-07.2016.5.18.0128	17/04/16	19/04/16	2
RTOrd - 0010382-74.2016.5.18.0128	24/11/16	24/11/16	0
RTOrd - 0010383-59.2016.5.18.0128	01/06/16	11/06/16	10
RTOrd - 0010384-44.2016.5.18.0128	01/06/16	11/07/16	40
RTOrd - 0010386-14.2016.5.18.0128	03/06/16	03/06/16	0
RTOrd - 0010387-96.2016.5.18.0128	02/06/16	02/06/16	0
RTOrd - 0010397-43.2016.5.18.0128	29/02/16	07/03/16	7
RTOrd - 0010398-28.2016.5.18.0128	20/06/16	22/07/16	32
RTOrd - 0010401-80.2016.5.18.0128	24/02/16	24/02/16	0
RTOrd - 0010402-65.2016.5.18.0128	09/05/16	16/06/16	38
RTOrd - 0010409-91.2015.5.18.0128	21/06/16	25/07/16	34
RTOrd - 0010417-34.2016.5.18.0128	05/07/16	05/07/16	0
RTOrd - 0010418-19.2016.5.18.0128	25/05/16	04/06/16	10
RTOrd - 0010424-60.2015.5.18.0128	03/01/16	13/01/16	10
RTOrd - 0010429-48.2016.5.18.0128	01/06/16	15/06/16	14

**Legenda:**

- Conclusão: Data da conclusão para proferir sentença;
- Sentença: Data da prolação da sentença;
- Prazo: Prazo entre a conclusão e a prolação da sentença.



## PRAZO MÉDIO ENTRE O CONCLUSO PARA PROFERIR SENTENÇA E A PROLAÇÃO DA SENTENÇA - VARA DO TRABALHO DE GOIATUBA

### VARA DO TRABALHO DE GOIATUBA

#### ORDINÁRIO

		Qtd	Prazo Médio
		1.135	10,01
Nr. Processo	Conclusão	Sentença	Prazo
RTOrd - 0010431-18.2016.5.18.0128	14/04/16	20/04/16	6
RTOrd - 0010432-03.2016.5.18.0128	14/04/16	20/04/16	6
RTOrd - 0010433-85.2016.5.18.0128	11/05/16	23/05/16	12
RTOrd - 0010434-70.2016.5.18.0128	11/05/16	23/05/16	12
RTOrd - 0010435-55.2016.5.18.0128	26/04/16	27/04/16	1
RTOrd - 0010436-40.2016.5.18.0128	19/05/16	23/05/16	4
RTOrd - 0010437-25.2016.5.18.0128	09/06/16	15/06/16	6
RTOrd - 0010437-59.2015.5.18.0128	09/05/16	11/06/16	33
RTOrd - 0010439-29.2015.5.18.0128	21/06/16	15/07/16	24
RTOrd - 0010442-47.2016.5.18.0128	09/06/16	15/06/16	6
RTOrd - 0010443-32.2016.5.18.0128	01/07/16	04/08/16	34
RTOrd - 0010446-84.2016.5.18.0128	09/06/16	09/06/16	0
RTOrd - 0010455-46.2016.5.18.0128	25/04/16	28/04/16	3
RTOrd - 0010456-31.2016.5.18.0128	22/09/16	22/09/16	0
RTOrd - 0010456-65.2015.5.18.0128	20/06/16	07/07/16	17
RTOrd - 0010457-16.2016.5.18.0128	09/06/16	09/06/16	0
RTOrd - 0010458-35.2015.5.18.0128	20/06/16	01/07/16	11
RTOrd - 0010458-98.2016.5.18.0128	24/05/16	31/05/16	7
RTOrd - 0010462-38.2016.5.18.0128	25/04/16	02/05/16	7
RTOrd - 0010463-23.2016.5.18.0128	29/02/16	29/02/16	0
RTOrd - 0010464-08.2016.5.18.0128	09/06/16	24/06/16	15
RTOrd - 0010466-75.2016.5.18.0128	11/05/16	20/06/16	40
RTOrd - 0010470-49.2015.5.18.0128	09/06/16	01/07/16	22
RTOrd - 0010473-67.2016.5.18.0128	29/07/16	29/07/16	0
RTOrd - 0010474-52.2016.5.18.0128	14/04/16	10/05/16	26
<b>Legenda:</b> - Conclusão: Data da conclusão para proferir sentença; - Sentença: Data da prolação da sentença; - Prazo: Prazo entre a conclusão e a prolação da sentença.			



## PRAZO MÉDIO ENTRE O CONCLUSO PARA PROFERIR SENTENÇA E A PROLAÇÃO DA SENTENÇA - VARA DO TRABALHO DE GOIATUBA

### VARA DO TRABALHO DE GOIATUBA

#### ORDINÁRIO

Qtd	Prazo Médio
1.135	10,01

Nr. Processo	Conclusão	Sentença	Prazo
RTOrd - 0010478-26.2015.5.18.0128	03/02/16	16/02/16	13
RTOrd - 0010479-74.2016.5.18.0128	10/05/16	16/06/16	37
RTOrd - 0010481-44.2016.5.18.0128	11/05/16	22/06/16	42
RTOrd - 0010483-14.2016.5.18.0128	10/04/16	13/04/16	3
RTOrd - 0010485-81.2016.5.18.0128	24/10/16	18/11/16	25
RTOrd - 0010486-03.2015.5.18.0128	17/05/16	17/05/16	0
RTOrd - 0010490-06.2016.5.18.0128	21/02/16	23/02/16	2
RTOrd - 0010492-73.2016.5.18.0128	11/05/16	01/07/16	51
RTOrd - 0010496-13.2016.5.18.0128	06/05/16	06/05/16	0
RTOrd - 0010505-09.2015.5.18.0128	19/09/16	24/10/16	35
RTOrd - 0010507-29.2016.5.18.0003	11/10/16	14/10/16	3
RTOrd - 0010508-61.2015.5.18.0128	19/09/16	24/10/16	35
RTOrd - 0010513-49.2016.5.18.0128	02/06/16	02/06/16	0
RTOrd - 0010514-68.2015.5.18.0128	21/06/16	25/07/16	34
RTOrd - 0010518-71.2016.5.18.0128	11/05/16	17/05/16	6
RTOrd - 0010519-56.2016.5.18.0128	11/05/16	17/05/16	6
RTOrd - 0010519-90.2015.5.18.0128	27/04/16	04/05/16	7
RTOrd - 0010521-60.2015.5.18.0128	27/04/16	04/05/16	7
RTOrd - 0010523-30.2015.5.18.0128	03/08/16	04/08/16	1
RTOrd - 0010526-48.2016.5.18.0128	20/09/16	05/10/16	15
RTOrd - 0010526-82.2015.5.18.0128	27/04/16	04/05/16	7
RTOrd - 0010527-67.2015.5.18.0128	27/04/16	04/05/16	7
RTOrd - 0010528-18.2016.5.18.0128	11/05/16	01/07/16	51
RTOrd - 0010528-52.2015.5.18.0128	27/04/16	05/05/16	8
RTOrd - 0010529-37.2015.5.18.0128	27/04/16	05/05/16	8

**Legenda:**

- Conclusão: Data da conclusão para proferir sentença;
- Sentença: Data da prolação da sentença;
- Prazo: Prazo entre a conclusão e a prolação da sentença.



## PRAZO MÉDIO ENTRE O CONCLUSO PARA PROFERIR SENTENÇA E A PROLAÇÃO DA SENTENÇA - VARA DO TRABALHO DE GOIATUBA

### VARA DO TRABALHO DE GOIATUBA

#### ORDINÁRIO

Qtd	Prazo Médio
1.135	10,01

Nr. Processo	Conclusão	Sentença	Prazo
RTOrd - 0010530-22.2015.5.18.0128	27/04/16	06/05/16	9
RTOrd - 0010532-89.2015.5.18.0128	19/09/16	24/10/16	35
RTOrd - 0010533-40.2016.5.18.0128	11/05/16	22/06/16	42
RTOrd - 0010533-74.2015.5.18.0128	27/04/16	09/05/16	12
RTOrd - 0010535-44.2015.5.18.0128	27/04/16	09/05/16	12
RTOrd - 0010537-14.2015.5.18.0128	27/04/16	13/05/16	16
RTOrd - 0010539-81.2015.5.18.0128	21/06/16	25/07/16	34
RTOrd - 0010540-66.2015.5.18.0128	05/08/16	10/08/16	5
RTOrd - 0010542-02.2016.5.18.0128	11/05/16	27/06/16	47
RTOrd - 0010542-36.2015.5.18.0128	06/04/16	14/04/16	8
RTOrd - 0010546-39.2016.5.18.0128	07/07/16	01/08/16	25
RTOrd - 0010553-65.2015.5.18.0128	21/06/16	25/07/16	34
RTOrd - 0010554-50.2015.5.18.0128	05/08/16	05/08/16	0
RTOrd - 0010556-83.2016.5.18.0128	09/11/16	09/11/16	0
RTOrd - 0010557-68.2016.5.18.0128	06/05/16	09/05/16	3
RTOrd - 0010562-90.2016.5.18.0128	11/05/16	16/06/16	36
RTOrd - 0010565-45.2016.5.18.0128	06/05/16	09/05/16	3
RTOrd - 0010566-30.2016.5.18.0128	24/10/16	17/11/16	24
RTOrd - 0010567-15.2016.5.18.0128	03/10/16	09/11/16	37
RTOrd - 0010569-82.2016.5.18.0128	04/05/16	04/05/16	0
RTOrd - 0010577-59.2016.5.18.0128	12/07/16	21/07/16	9
RTOrd - 0010578-44.2016.5.18.0128	03/08/16	09/08/16	6
RTOrd - 0010584-51.2016.5.18.0128	11/05/16	22/06/16	42
RTOrd - 0010588-88.2016.5.18.0128	11/05/16	23/05/16	12
RTOrd - 0010596-02.2015.5.18.0128	05/12/16	05/12/16	0

**Legenda:**

- Conclusão: Data da conclusão para proferir sentença;
- Sentença: Data da prolação da sentença;
- Prazo: Prazo entre a conclusão e a prolação da sentença.



## PRAZO MÉDIO ENTRE O CONCLUSO PARA PROFERIR SENTENÇA E A PROLAÇÃO DA SENTENÇA - VARA DO TRABALHO DE GOIATUBA

### VARA DO TRABALHO DE GOIATUBA

#### ORDINÁRIO

		Qtd	Prazo Médio
		1.135	10,01
Nr. Processo	Conclusão	Sentença	Prazo
RTOrd - 0010598-35.2016.5.18.0128	16/03/16	21/03/16	5
RTOrd - 0010600-05.2016.5.18.0128	11/05/16	15/06/16	35
RTOrd - 0010601-87.2016.5.18.0128	11/05/16	18/05/16	7
RTOrd - 0010602-72.2016.5.18.0128	11/05/16	18/05/16	7
RTOrd - 0010603-57.2016.5.18.0128	11/05/16	17/05/16	6
RTOrd - 0010605-27.2016.5.18.0128	22/09/16	23/09/16	1
RTOrd - 0010605-61.2015.5.18.0128	22/03/16	29/03/16	7
RTOrd - 0010606-12.2016.5.18.0128	13/05/16	13/05/16	0
RTOrd - 0010610-83.2015.5.18.0128	28/01/16	05/02/16	8
RTOrd - 0010611-34.2016.5.18.0128	20/06/16	20/06/16	0
RTOrd - 0010611-68.2015.5.18.0128	01/02/16	02/02/16	1
RTOrd - 0010612-53.2015.5.18.0128	28/01/16	05/02/16	8
RTOrd - 0010613-38.2015.5.18.0128	16/06/16	16/06/16	0
RTOrd - 0010623-48.2016.5.18.0128	11/05/16	16/06/16	36
RTOrd - 0010627-85.2016.5.18.0128	27/04/16	04/05/16	7
RTOrd - 0010630-40.2016.5.18.0128	25/08/16	19/09/16	25
RTOrd - 0010635-62.2016.5.18.0128	02/08/16	16/08/16	14
RTOrd - 0010637-32.2016.5.18.0128	09/06/16	01/07/16	22
RTOrd - 0010639-02.2016.5.18.0128	24/10/16	18/11/16	25
RTOrd - 0010640-21.2015.5.18.0128	25/05/16	07/06/16	13
RTOrd - 0010643-39.2016.5.18.0128	11/05/16	01/07/16	51
RTOrd - 0010645-43.2015.5.18.0128	02/06/16	08/06/16	6
RTOrd - 0010646-91.2016.5.18.0128	11/03/16	15/03/16	4
RTOrd - 0010649-46.2016.5.18.0128	11/05/16	01/07/16	51
RTOrd - 0010651-50.2015.5.18.0128	21/06/16	21/07/16	30
<b>Legenda:</b> - Conclusão: Data da conclusão para proferir sentença; - Sentença: Data da prolação da sentença; - Prazo: Prazo entre a conclusão e a prolação da sentença.			



## PRAZO MÉDIO ENTRE O CONCLUSO PARA PROFERIR SENTENÇA E A PROLAÇÃO DA SENTENÇA - VARA DO TRABALHO DE GOIATUBA

### VARA DO TRABALHO DE GOIATUBA

#### ORDINÁRIO

Qtd	Prazo Médio
1.135	10,01

Nr. Processo	Conclusão	Sentença	Prazo
RTOrd - 0010659-27.2015.5.18.0128	06/04/16	14/04/16	8
RTOrd - 0010661-94.2015.5.18.0128	19/09/16	24/10/16	35
RTOrd - 0010663-30.2016.5.18.0128	20/09/16	19/10/16	29
RTOrd - 0010664-15.2016.5.18.0128	20/09/16	19/10/16	29
RTOrd - 0010668-86.2015.5.18.0128	25/02/16	26/02/16	1
RTOrd - 0010677-14.2016.5.18.0128	09/06/16	01/07/16	22
RTOrd - 0010678-96.2016.5.18.0128	09/06/16	13/06/16	4
RTOrd - 0010680-66.2016.5.18.0128	09/06/16	13/06/16	4
RTOrd - 0010681-51.2016.5.18.0128	17/08/16	19/08/16	2
RTOrd - 0010682-70.2015.5.18.0128	07/06/16	08/06/16	1
RTOrd - 0010684-40.2015.5.18.0128	09/05/16	13/05/16	4
RTOrd - 0010689-62.2015.5.18.0128	03/07/16	05/07/16	2
RTOrd - 0010690-47.2015.5.18.0128	28/01/16	05/02/16	8
RTOrd - 0010691-32.2015.5.18.0128	28/01/16	05/02/16	8
RTOrd - 0010691-95.2016.5.18.0128	28/07/16	28/07/16	0
RTOrd - 0010692-17.2015.5.18.0128	28/01/16	05/02/16	8
RTOrd - 0010692-80.2016.5.18.0128	09/06/16	04/07/16	25
RTOrd - 0010693-02.2015.5.18.0128	28/01/16	05/02/16	8
RTOrd - 0010697-05.2016.5.18.0128	20/09/16	21/10/16	31
RTOrd - 0010702-27.2016.5.18.0128	11/05/16	23/05/16	12
RTOrd - 0010702-61.2015.5.18.0128	09/05/16	24/05/16	15
RTOrd - 0010703-12.2016.5.18.0128	11/05/16	22/06/16	42
RTOrd - 0010711-86.2016.5.18.0128	01/05/16	05/05/16	4
RTOrd - 0010714-98.2016.5.18.0012	17/08/16	17/08/16	0
RTOrd - 0010717-14.2016.5.18.0122	29/08/16	29/08/16	0

**Legenda:**

- Conclusão: Data da conclusão para proferir sentença;
- Sentença: Data da prolação da sentença;
- Prazo: Prazo entre a conclusão e a prolação da sentença.



## PRAZO MÉDIO ENTRE O CONCLUSO PARA PROFERIR SENTENÇA E A PROLAÇÃO DA SENTENÇA - VARA DO TRABALHO DE GOIATUBA

### VARA DO TRABALHO DE GOIATUBA

#### ORDINÁRIO

		Qtd	Prazo Médio	
		1.135	10,01	
Nr. Processo	Conclusão	Sentença	Prazo	
RTOrd - 0010726-55.2016.5.18.0128	09/06/16	16/06/16	7	
RTOrd - 0010727-40.2016.5.18.0128	09/06/16	24/06/16	15	
RTOrd - 0010736-36.2015.5.18.0128	28/01/16	05/02/16	8	
RTOrd - 0010739-88.2015.5.18.0128	09/05/16	02/06/16	24	
RTOrd - 0010744-54.2015.5.18.0082	25/08/16	05/09/16	11	
RTOrd - 0010752-53.2016.5.18.0128	11/05/16	02/06/16	22	
RTOrd - 0010758-60.2016.5.18.0128	20/05/16	23/05/16	3	
RTOrd - 0010759-45.2016.5.18.0128	13/04/16	13/04/16	0	
RTOrd - 0010761-15.2016.5.18.0128	23/05/16	23/05/16	0	
RTOrd - 0010763-82.2016.5.18.0128	03/10/16	09/11/16	37	
RTOrd - 0010764-67.2016.5.18.0128	28/07/16	29/07/16	1	
RTOrd - 0010765-52.2016.5.18.0128	11/05/16	17/05/16	6	
RTOrd - 0010766-37.2016.5.18.0128	11/05/16	17/05/16	6	
RTOrd - 0010767-22.2016.5.18.0128	11/05/16	17/05/16	6	
RTOrd - 0010770-74.2016.5.18.0128	24/10/16	18/11/16	25	
RTOrd - 0010772-44.2016.5.18.0128	11/05/16	17/05/16	6	
RTOrd - 0010775-96.2016.5.18.0128	02/06/16	11/07/16	39	
RTOrd - 0010777-66.2016.5.18.0128	11/05/16	19/05/16	8	
RTOrd - 0010780-21.2016.5.18.0128	26/07/16	09/08/16	14	
RTOrd - 0010785-43.2016.5.18.0128	11/11/16	22/11/16	11	
RTOrd - 0010788-95.2016.5.18.0128	11/05/16	23/06/16	43	
RTOrd - 0010792-35.2016.5.18.0128	02/08/16	09/08/16	7	
RTOrd - 0010793-20.2016.5.18.0128	11/05/16	23/06/16	43	
RTOrd - 0010796-72.2016.5.18.0128	08/08/16	24/08/16	16	
RTOrd - 0010797-57.2016.5.18.0128	11/05/16	23/06/16	43	

**Legenda:**  
- Conclusão: Data da conclusão para proferir sentença;  
- Sentença: Data da prolação da sentença;  
- Prazo: Prazo entre a conclusão e a prolação da sentença.



## PRAZO MÉDIO ENTRE O CONCLUSO PARA PROFERIR SENTENÇA E A PROLAÇÃO DA SENTENÇA - VARA DO TRABALHO DE GOIATUBA

### VARA DO TRABALHO DE GOIATUBA

#### ORDINÁRIO

		Qtd	Prazo Médio
		1.135	10,01
Nr. Processo	Conclusão	Sentença	Prazo
RTOrd - 0010798-42.2016.5.18.0128	11/05/16	23/06/16	43
RTOrd - 0010799-27.2016.5.18.0128	11/05/16	23/06/16	43
RTOrd - 0010801-94.2016.5.18.0128	09/06/16	13/06/16	4
RTOrd - 0010810-90.2015.5.18.0128	30/11/16	30/11/16	0
RTOrd - 0010814-30.2015.5.18.0128	02/06/16	13/07/16	41
RTOrd - 0010819-18.2016.5.18.0128	11/05/16	27/06/16	47
RTOrd - 0010820-03.2016.5.18.0128	20/09/16	08/10/16	18
RTOrd - 0010826-44.2015.5.18.0128	07/12/16	07/12/16	0
RTOrd - 0010829-96.2015.5.18.0128	23/11/16	23/11/16	0
RTOrd - 0010840-91.2016.5.18.0128	15/06/16	16/06/16	1
RTOrd - 0010842-61.2016.5.18.0128	11/05/16	18/05/16	7
RTOrd - 0010844-31.2016.5.18.0128	09/05/16	09/05/16	0
RTOrd - 0010845-16.2016.5.18.0128	09/05/16	09/05/16	0
RTOrd - 0010846-35.2015.5.18.0128	10/02/16	15/02/16	5
RTOrd - 0010847-20.2015.5.18.0128	22/03/16	28/03/16	6
RTOrd - 0010847-83.2016.5.18.0128	09/05/16	09/05/16	0
RTOrd - 0010848-68.2016.5.18.0128	09/05/16	09/05/16	0
RTOrd - 0010849-53.2016.5.18.0128	09/05/16	09/05/16	0
RTOrd - 0010850-38.2016.5.18.0128	09/05/16	09/05/16	0
RTOrd - 0010851-23.2016.5.18.0128	09/05/16	09/05/16	0
RTOrd - 0010853-90.2016.5.18.0128	09/05/16	09/05/16	0
RTOrd - 0010854-75.2016.5.18.0128	17/05/16	18/05/16	1
RTOrd - 0010856-45.2016.5.18.0128	17/05/16	18/05/16	1
RTOrd - 0010858-15.2016.5.18.0128	23/05/16	23/05/16	0
RTOrd - 0010859-97.2016.5.18.0128	17/05/16	23/05/16	6
<b>Legenda:</b> - Conclusão: Data da conclusão para proferir sentença; - Sentença: Data da prolação da sentença; - Prazo: Prazo entre a conclusão e a prolação da sentença.			





## PRAZO MÉDIO ENTRE O CONCLUSO PARA PROFERIR SENTENÇA E A PROLAÇÃO DA SENTENÇA - VARA DO TRABALHO DE GOIATUBA

### VARA DO TRABALHO DE GOIATUBA

#### ORDINÁRIO

Qtd	Prazo Médio
1.135	10,01

Nr. Processo	Conclusão	Sentença	Prazo
RTOrd - 0010861-67.2016.5.18.0128	09/05/16	09/05/16	0
RTOrd - 0010863-37.2016.5.18.0128	09/05/16	09/05/16	0
RTOrd - 0010864-22.2016.5.18.0128	09/05/16	09/05/16	0
RTOrd - 0010865-07.2016.5.18.0128	09/05/16	09/05/16	0
RTOrd - 0010866-89.2016.5.18.0128	09/05/16	09/05/16	0
RTOrd - 0010867-74.2016.5.18.0128	09/05/16	09/05/16	0
RTOrd - 0010868-59.2016.5.18.0128	09/05/16	09/05/16	0
RTOrd - 0010878-06.2016.5.18.0128	20/07/16	21/07/16	1
RTOrd - 0010878-40.2015.5.18.0128	02/06/16	17/06/16	15
RTOrd - 0010882-43.2016.5.18.0128	09/05/16	10/05/16	1
RTOrd - 0010883-28.2016.5.18.0128	09/05/16	10/05/16	1
RTOrd - 0010884-13.2016.5.18.0128	17/05/16	17/05/16	0
RTOrd - 0010891-05.2016.5.18.0128	11/05/16	18/05/16	7
RTOrd - 0010892-87.2016.5.18.0128	02/12/16	05/12/16	3
RTOrd - 0010896-61.2015.5.18.0128	30/11/16	30/11/16	0
RTOrd - 0010897-12.2016.5.18.0128	09/06/16	10/06/16	1
RTOrd - 0010899-79.2016.5.18.0128	09/05/16	10/05/16	1
RTOrd - 0010902-68.2015.5.18.0128	25/07/16	09/08/16	15
RTOrd - 0010904-04.2016.5.18.0128	05/05/16	05/05/16	0
RTOrd - 0010911-93.2016.5.18.0128	11/11/16	22/11/16	11
RTOrd - 0010912-78.2016.5.18.0128	11/11/16	22/11/16	11
RTOrd - 0010918-85.2016.5.18.0128	24/10/16	22/11/16	29
RTOrd - 0010926-62.2016.5.18.0128	09/05/16	10/05/16	1
RTOrd - 0010927-47.2016.5.18.0128	09/05/16	10/05/16	1
RTOrd - 0010928-32.2016.5.18.0128	09/05/16	10/05/16	1

**Legenda:**

- Conclusão: Data da conclusão para proferir sentença;
- Sentença: Data da prolação da sentença;
- Prazo: Prazo entre a conclusão e a prolação da sentença.



## PRAZO MÉDIO ENTRE O CONCLUSO PARA PROFERIR SENTENÇA E A PROLAÇÃO DA SENTENÇA - VARA DO TRABALHO DE GOIATUBA

### VARA DO TRABALHO DE GOIATUBA

#### ORDINÁRIO

		Qtd	Prazo Médio
		1.135	10,01
Nr. Processo	Conclusão	Sentença	Prazo
RTOrd - 0010935-24.2016.5.18.0128	13/10/16	14/10/16	1
RTOrd - 0010939-95.2015.5.18.0128	11/05/16	23/05/16	12
RTOrd - 0010941-65.2015.5.18.0128	11/05/16	23/05/16	12
RTOrd - 0010942-50.2015.5.18.0128	11/05/16	23/05/16	12
RTOrd - 0010945-05.2015.5.18.0128	11/05/16	18/05/16	7
RTOrd - 0010946-87.2015.5.18.0128	11/05/16	23/05/16	12
RTOrd - 0010948-57.2015.5.18.0128	11/05/16	02/06/16	22
RTOrd - 0010957-19.2015.5.18.0128	11/05/16	01/07/16	51
RTOrd - 0010963-26.2015.5.18.0128	11/05/16	01/07/16	51
RTOrd - 0010966-44.2016.5.18.0128	23/11/16	23/11/16	0
RTOrd - 0010972-51.2016.5.18.0128	09/06/16	15/06/16	6
RTOrd - 0010975-06.2016.5.18.0128	06/09/16	06/09/16	0
RTOrd - 0010975-40.2015.5.18.0128	27/04/16	05/05/16	8
RTOrd - 0010976-88.2016.5.18.0128	09/06/16	24/06/16	15
RTOrd - 0010977-10.2015.5.18.0128	09/08/16	16/08/16	7
RTOrd - 0010977-73.2016.5.18.0128	09/06/16	01/07/16	22
RTOrd - 0010978-92.2015.5.18.0128	29/04/16	13/05/16	14
RTOrd - 0010979-77.2015.5.18.0128	21/06/16	03/07/16	12
RTOrd - 0010980-62.2015.5.18.0128	27/04/16	06/05/16	9
RTOrd - 0010983-17.2015.5.18.0128	02/06/16	11/07/16	39
RTOrd - 0010986-35.2016.5.18.0128	23/09/16	23/09/16	0
RTOrd - 0010986-69.2015.5.18.0128	25/08/16	06/09/16	12
RTOrd - 0010987-20.2016.5.18.0128	28/06/16	29/06/16	1
RTOrd - 0010994-46.2015.5.18.0128	05/08/16	05/08/16	0
RTOrd - 0010997-64.2016.5.18.0128	09/06/16	10/06/16	1
<b>Legenda:</b> - Conclusão: Data da conclusão para proferir sentença; - Sentença: Data da prolação da sentença; - Prazo: Prazo entre a conclusão e a prolação da sentença.			



## PRAZO MÉDIO ENTRE O CONCLUSO PARA PROFERIR SENTENÇA E A PROLAÇÃO DA SENTENÇA - VARA DO TRABALHO DE GOIATUBA

### VARA DO TRABALHO DE GOIATUBA

#### ORDINÁRIO

		Qtd	Prazo Médio
		1.135	10,01
Nr. Processo	Conclusão	Sentença	Prazo
RTOrd - 0011003-08.2015.5.18.0128	21/07/16	26/07/16	5
RTOrd - 0011005-75.2015.5.18.0128	11/05/16	23/05/16	12
RTOrd - 0011006-60.2015.5.18.0128	11/05/16	23/05/16	12
RTOrd - 0011011-82.2015.5.18.0128	25/05/16	07/06/16	13
RTOrd - 0011015-85.2016.5.18.0128	09/06/16	10/06/16	1
RTOrd - 0011017-55.2016.5.18.0128	20/06/16	22/06/16	2
RTOrd - 0011018-40.2016.5.18.0128	20/06/16	22/06/16	2
RTOrd - 0011019-25.2016.5.18.0128	20/06/16	23/06/16	3
RTOrd - 0011020-44.2015.5.18.0128	20/06/16	06/07/16	16
RTOrd - 0011022-77.2016.5.18.0128	20/06/16	23/06/16	3
RTOrd - 0011023-96.2015.5.18.0128	02/10/15	13/01/16	103
RTOrd - 0011024-47.2016.5.18.0128	20/06/16	23/06/16	3
RTOrd - 0011025-32.2016.5.18.0128	20/06/16	13/07/16	23
RTOrd - 0011027-02.2016.5.18.0128	20/06/16	23/06/16	3
RTOrd - 0011029-69.2016.5.18.0128	20/06/16	13/07/16	23
RTOrd - 0011030-54.2016.5.18.0128	20/06/16	27/06/16	7
RTOrd - 0011031-39.2016.5.18.0128	20/06/16	27/06/16	7
RTOrd - 0011032-24.2016.5.18.0128	20/06/16	27/06/16	7
RTOrd - 0011033-09.2016.5.18.0128	20/06/16	27/06/16	7
RTOrd - 0011034-91.2016.5.18.0128	20/06/16	27/06/16	7
RTOrd - 0011035-76.2016.5.18.0128	20/06/16	27/06/16	7
RTOrd - 0011036-61.2016.5.18.0128	20/06/16	27/06/16	7
RTOrd - 0011039-16.2016.5.18.0128	24/05/16	25/05/16	1
RTOrd - 0011042-05.2015.5.18.0128	22/09/16	30/09/16	8
RTOrd - 0011043-87.2015.5.18.0128	18/03/16	22/03/16	4

**Legenda:**  
- Conclusão: Data da conclusão para proferir sentença;  
- Sentença: Data da prolação da sentença;  
- Prazo: Prazo entre a conclusão e a prolação da sentença.



## PRAZO MÉDIO ENTRE O CONCLUSO PARA PROFERIR SENTENÇA E A PROLAÇÃO DA SENTENÇA - VARA DO TRABALHO DE GOIATUBA

### VARA DO TRABALHO DE GOIATUBA

#### ORDINÁRIO

		Qtd	Prazo Médio
		1.135	10,01
Nr. Processo	Conclusão	Sentença	Prazo
RTOrd - 0011044-38.2016.5.18.0128	09/06/16	01/07/16	22
RTOrd - 0011044-72.2015.5.18.0128	15/03/16	16/03/16	1
RTOrd - 0011048-12.2015.5.18.0128	02/06/16	15/06/16	13
RTOrd - 0011050-45.2016.5.18.0128	09/06/16	24/06/16	15
RTOrd - 0011057-71.2015.5.18.0128	22/08/16	22/08/16	0
RTOrd - 0011060-26.2015.5.18.0128	02/06/16	11/07/16	39
RTOrd - 0011061-11.2015.5.18.0128	25/07/16	09/08/16	15
RTOrd - 0011062-93.2015.5.18.0128	30/09/16	09/11/16	40
RTOrd - 0011065-48.2015.5.18.0128	25/07/16	09/08/16	15
RTOrd - 0011066-33.2015.5.18.0128	22/07/16	09/08/16	18
RTOrd - 0011067-18.2015.5.18.0128	21/06/16	06/07/16	15
RTOrd - 0011069-51.2016.5.18.0128	06/06/16	06/06/16	0
RTOrd - 0011072-40.2015.5.18.0128	11/05/16	19/05/16	8
RTOrd - 0011073-25.2015.5.18.0128	11/05/16	19/05/16	8
RTOrd - 0011074-10.2015.5.18.0128	11/05/16	19/05/16	8
RTOrd - 0011079-95.2016.5.18.0128	20/06/16	27/06/16	7
RTOrd - 0011080-80.2016.5.18.0128	20/06/16	28/06/16	8
RTOrd - 0011081-65.2016.5.18.0128	20/06/16	28/06/16	8
RTOrd - 0011082-50.2016.5.18.0128	20/06/16	28/06/16	8
RTOrd - 0011083-35.2016.5.18.0128	20/06/16	28/06/16	8
RTOrd - 0011084-20.2016.5.18.0128	20/06/16	28/06/16	8
RTOrd - 0011085-05.2016.5.18.0128	20/06/16	28/06/16	8
RTOrd - 0011087-09.2015.5.18.0128	19/09/16	03/11/16	45
RTOrd - 0011089-76.2015.5.18.0128	19/09/16	26/10/16	37
RTOrd - 0011090-61.2015.5.18.0128	19/09/16	26/10/16	37
<b>Legenda:</b> - Conclusão: Data da conclusão para proferir sentença; - Sentença: Data da prolação da sentença; - Prazo: Prazo entre a conclusão e a prolação da sentença.			



## PRAZO MÉDIO ENTRE O CONCLUSO PARA PROFERIR SENTENÇA E A PROLAÇÃO DA SENTENÇA - VARA DO TRABALHO DE GOIATUBA

### VARA DO TRABALHO DE GOIATUBA

#### ORDINÁRIO

		Qtd	Prazo Médio	
		1.135	10,01	
Nr. Processo	Conclusão	Sentença	Prazo	
RTOrd - 0011094-98.2015.5.18.0128	22/03/16	22/03/16	0	
RTOrd - 0011098-04.2016.5.18.0128	20/06/16	29/06/16	9	
RTOrd - 0011099-86.2016.5.18.0128	20/06/16	29/06/16	9	
RTOrd - 0011114-89.2015.5.18.0128	08/06/16	08/06/16	0	
RTOrd - 0011115-74.2015.5.18.0128	06/03/16	09/03/16	3	
RTOrd - 0011123-17.2016.5.18.0128	21/06/16	22/06/16	1	
RTOrd - 0011124-02.2016.5.18.0128	12/06/16	15/06/16	3	
RTOrd - 0011125-21.2015.5.18.0128	20/06/16	04/07/16	14	
RTOrd - 0011135-31.2016.5.18.0128	25/07/16	04/08/16	10	
RTOrd - 0011136-50.2015.5.18.0128	07/03/16	07/03/16	0	
RTOrd - 0011137-35.2015.5.18.0128	13/06/16	17/06/16	4	
RTOrd - 0011177-80.2016.5.18.0128	21/06/16	01/07/16	10	
RTOrd - 0011179-50.2016.5.18.0128	21/06/16	01/07/16	10	
RTOrd - 0011180-35.2016.5.18.0128	03/10/16	09/11/16	37	
RTOrd - 0011181-20.2016.5.18.0128	21/06/16	25/07/16	34	
RTOrd - 0011191-64.2016.5.18.0128	11/11/16	23/11/16	12	
RTOrd - 0011192-49.2016.5.18.0128	07/07/16	13/07/16	6	
RTOrd - 0011193-34.2016.5.18.0128	07/07/16	08/07/16	1	
RTOrd - 0011194-19.2016.5.18.0128	07/07/16	08/07/16	1	
RTOrd - 0011195-04.2016.5.18.0128	07/07/16	11/07/16	4	
RTOrd - 0011196-86.2016.5.18.0128	07/07/16	11/07/16	4	
RTOrd - 0011197-08.2015.5.18.0128	04/02/16	04/02/16	0	
RTOrd - 0011197-71.2016.5.18.0128	07/07/16	11/07/16	4	
RTOrd - 0011199-41.2016.5.18.0128	11/11/16	23/11/16	12	
RTOrd - 0011201-11.2016.5.18.0128	11/11/16	23/11/16	12	

**Legenda:**  
- Conclusão: Data da conclusão para proferir sentença;  
- Sentença: Data da prolação da sentença;  
- Prazo: Prazo entre a conclusão e a prolação da sentença.



## PRAZO MÉDIO ENTRE O CONCLUSO PARA PROFERIR SENTENÇA E A PROLAÇÃO DA SENTENÇA - VARA DO TRABALHO DE GOIATUBA

### VARA DO TRABALHO DE GOIATUBA

#### ORDINÁRIO

		Qtd	Prazo Médio
		1.135	10,01
Nr. Processo	Conclusão	Sentença	Prazo
RTOrd - 0011202-30.2015.5.18.0128	19/09/16	26/10/16	37
RTOrd - 0011203-15.2015.5.18.0128	22/07/16	09/08/16	18
RTOrd - 0011205-82.2015.5.18.0128	25/07/16	09/08/16	15
RTOrd - 0011206-67.2015.5.18.0128	25/08/16	13/09/16	19
RTOrd - 0011207-52.2015.5.18.0128	25/08/16	13/09/16	19
RTOrd - 0011208-37.2015.5.18.0128	25/08/16	13/09/16	19
RTOrd - 0011220-17.2016.5.18.0128	07/07/16	14/07/16	7
RTOrd - 0011222-21.2015.5.18.0128	24/05/16	31/05/16	7
RTOrd - 0011224-88.2015.5.18.0128	03/01/16	13/01/16	10
RTOrd - 0011226-24.2016.5.18.0128	19/07/16	26/07/16	7
RTOrd - 0011234-98.2016.5.18.0128	27/07/16	02/08/16	6
RTOrd - 0011238-38.2016.5.18.0128	02/06/16	03/06/16	1
RTOrd - 0011239-23.2016.5.18.0128	03/06/16	06/06/16	3
RTOrd - 0011243-60.2016.5.18.0128	24/06/16	27/06/16	3
RTOrd - 0011244-45.2016.5.18.0128	23/06/16	27/06/16	4
RTOrd - 0011246-49.2015.5.18.0128	01/06/16	15/06/16	14
RTOrd - 0011261-81.2016.5.18.0128	21/07/16	26/07/16	5
RTOrd - 0011273-32.2015.5.18.0128	11/05/16	22/06/16	42
RTOrd - 0011274-17.2015.5.18.0128	11/05/16	22/06/16	42
RTOrd - 0011275-02.2015.5.18.0128	24/06/16	27/06/16	3
RTOrd - 0011280-87.2016.5.18.0128	24/06/16	27/06/16	3
RTOrd - 0011281-09.2015.5.18.0128	25/05/16	04/06/16	10
RTOrd - 0011286-94.2016.5.18.0128	20/07/16	21/07/16	1
RTOrd - 0011288-64.2016.5.18.0128	24/06/16	27/06/16	3
RTOrd - 0011289-83.2015.5.18.0128	03/12/15	05/02/16	64
<b>Legenda:</b> - Conclusão: Data da conclusão para proferir sentença; - Sentença: Data da prolação da sentença; - Prazo: Prazo entre a conclusão e a prolação da sentença.			



## PRAZO MÉDIO ENTRE O CONCLUSO PARA PROFERIR SENTENÇA E A PROLAÇÃO DA SENTENÇA - VARA DO TRABALHO DE GOIATUBA

### VARA DO TRABALHO DE GOIATUBA

#### ORDINÁRIO

Qtd	Prazo Médio
1.135	10,01

Nr. Processo	Conclusão	Sentença	Prazo
RTOrd - 0011290-34.2016.5.18.0128	27/07/16	02/08/16	6
RTOrd - 0011291-19.2016.5.18.0128	27/07/16	29/07/16	2
RTOrd - 0011292-04.2016.5.18.0128	27/07/16	29/07/16	2
RTOrd - 0011295-90.2015.5.18.0128	25/05/16	06/06/16	12
RTOrd - 0011296-41.2016.5.18.0128	04/08/16	04/08/16	0
RTOrd - 0011297-60.2015.5.18.0128	25/05/16	06/06/16	12
RTOrd - 0011298-11.2016.5.18.0128	01/09/16	05/09/16	4
RTOrd - 0011298-45.2015.5.18.0128	20/06/16	04/07/16	14
RTOrd - 0011299-30.2015.5.18.0128	20/06/16	04/07/16	14
RTOrd - 0011300-78.2016.5.18.0128	26/07/16	26/07/16	0
RTOrd - 0011303-33.2016.5.18.0128	27/07/16	02/08/16	6
RTOrd - 0011304-18.2016.5.18.0128	15/08/16	16/08/16	1
RTOrd - 0011309-40.2016.5.18.0128	11/11/16	29/11/16	18
RTOrd - 0011317-51.2015.5.18.0128	31/08/16	31/08/16	0
RTOrd - 0011318-36.2015.5.18.0128	20/06/16	07/07/16	17
RTOrd - 0011323-24.2016.5.18.0128	20/09/16	05/10/16	15
RTOrd - 0011324-09.2016.5.18.0128	20/09/16	05/10/16	15
RTOrd - 0011325-91.2016.5.18.0128	10/11/16	23/11/16	13
RTOrd - 0011326-76.2016.5.18.0128	26/07/16	02/08/16	7
RTOrd - 0011333-05.2015.5.18.0128	01/09/16	06/09/16	5
RTOrd - 0011348-71.2015.5.18.0128	02/02/16	02/02/16	0
RTOrd - 0011353-93.2015.5.18.0128	25/08/16	05/09/16	11
RTOrd - 0011354-78.2015.5.18.0128	06/12/16	07/12/16	1
RTOrd - 0011360-85.2015.5.18.0128	17/02/16	17/02/16	0
RTOrd - 0011362-55.2015.5.18.0128	02/02/16	03/02/16	1

**Legenda:**

- Conclusão: Data da conclusão para proferir sentença;
- Sentença: Data da prolação da sentença;
- Prazo: Prazo entre a conclusão e a prolação da sentença.



## PRAZO MÉDIO ENTRE O CONCLUSO PARA PROFERIR SENTENÇA E A PROLAÇÃO DA SENTENÇA - VARA DO TRABALHO DE GOIATUBA

### VARA DO TRABALHO DE GOIATUBA

#### ORDINÁRIO

		Qtd	Prazo Médio
		1.135	10,01
Nr. Processo	Conclusão	Sentença	Prazo
RTOrd - 0011363-40.2015.5.18.0128	01/03/16	04/03/16	3
RTOrd - 0011366-92.2015.5.18.0128	11/01/16	11/01/16	0
RTOrd - 0011372-65.2016.5.18.0128	10/08/16	16/08/16	6
RTOrd - 0011373-84.2015.5.18.0128	23/08/16	24/08/16	1
RTOrd - 0011378-09.2015.5.18.0128	17/02/16	17/02/16	0
RTOrd - 0011378-47.2015.5.18.0083	11/02/16	15/02/16	4
RTOrd - 0011380-76.2015.5.18.0128	28/01/16	16/02/16	19
RTOrd - 0011381-61.2015.5.18.0128	14/01/16	29/01/16	15
RTOrd - 0011383-94.2016.5.18.0128	27/09/16	05/10/16	8
RTOrd - 0011387-68.2015.5.18.0128	19/05/16	23/05/16	4
RTOrd - 0011388-53.2015.5.18.0128	28/01/16	16/02/16	19
RTOrd - 0011393-75.2015.5.18.0128	25/07/16	04/08/16	10
RTOrd - 0011394-60.2015.5.18.0128	25/07/16	04/08/16	10
RTOrd - 0011395-45.2015.5.18.0128	25/08/16	19/09/16	25
RTOrd - 0011396-30.2015.5.18.0128	25/08/16	01/09/16	7
RTOrd - 0011396-93.2016.5.18.0128	19/09/16	18/10/16	29
RTOrd - 0011397-15.2015.5.18.0128	15/02/16	18/02/16	3
RTOrd - 0011411-96.2015.5.18.0128	22/03/16	26/03/16	4
RTOrd - 0011415-36.2015.5.18.0128	30/09/16	13/10/16	13
RTOrd - 0011416-21.2015.5.18.0128	18/02/16	19/02/16	1
RTOrd - 0011416-84.2016.5.18.0128	20/09/16	05/10/16	15
RTOrd - 0011419-73.2015.5.18.0128	14/04/16	13/05/16	29
RTOrd - 0011420-24.2016.5.18.0128	08/08/16	09/08/16	1
RTOrd - 0011421-43.2015.5.18.0128	28/01/16	16/02/16	19
RTOrd - 0011425-46.2016.5.18.0128	20/09/16	20/09/16	0
<b>Legenda:</b> - Conclusão: Data da conclusão para proferir sentença; - Sentença: Data da prolação da sentença; - Prazo: Prazo entre a conclusão e a prolação da sentença.			





## PRAZO MÉDIO ENTRE O CONCLUSO PARA PROFERIR SENTENÇA E A PROLAÇÃO DA SENTENÇA - VARA DO TRABALHO DE GOIATUBA

### VARA DO TRABALHO DE GOIATUBA

#### ORDINÁRIO

Qtd	Prazo Médio
1.135	10,01

Nr. Processo	Conclusão	Sentença	Prazo
RTOrd - 0011427-16.2016.5.18.0128	07/07/16	11/07/16	4
RTOrd - 0011428-35.2015.5.18.0128	14/02/16	17/02/16	3
RTOrd - 0011433-57.2015.5.18.0128	04/01/16	13/01/16	9
RTOrd - 0011434-42.2015.5.18.0128	04/01/16	07/01/16	3
RTOrd - 0011435-27.2015.5.18.0128	04/01/16	07/01/16	3
RTOrd - 0011436-12.2015.5.18.0128	04/01/16	07/01/16	3
RTOrd - 0011437-94.2015.5.18.0128	04/01/16	07/01/16	3
RTOrd - 0011438-79.2015.5.18.0128	04/01/16	07/01/16	3
RTOrd - 0011439-64.2015.5.18.0128	04/01/16	07/01/16	3
RTOrd - 0011440-49.2015.5.18.0128	04/01/16	08/01/16	4
RTOrd - 0011441-34.2015.5.18.0128	04/01/16	08/01/16	4
RTOrd - 0011442-19.2015.5.18.0128	04/01/16	08/01/16	4
RTOrd - 0011443-04.2015.5.18.0128	04/01/16	08/01/16	4
RTOrd - 0011444-86.2015.5.18.0128	04/01/16	08/01/16	4
RTOrd - 0011445-71.2015.5.18.0128	04/01/16	08/01/16	4
RTOrd - 0011446-56.2015.5.18.0128	04/01/16	08/01/16	4
RTOrd - 0011447-41.2015.5.18.0128	04/01/16	08/01/16	4
RTOrd - 0011448-26.2015.5.18.0128	04/01/16	08/01/16	4
RTOrd - 0011449-11.2015.5.18.0128	04/01/16	08/01/16	4
RTOrd - 0011450-93.2015.5.18.0128	04/01/16	08/01/16	4
RTOrd - 0011451-44.2016.5.18.0128	26/09/16	26/09/16	0
RTOrd - 0011451-78.2015.5.18.0128	04/01/16	08/01/16	4
RTOrd - 0011452-29.2016.5.18.0128	03/07/16	05/07/16	2
RTOrd - 0011452-63.2015.5.18.0128	04/01/16	08/01/16	4
RTOrd - 0011453-48.2015.5.18.0128	04/01/16	08/01/16	4

**Legenda:**

- Conclusão: Data da conclusão para proferir sentença;
- Sentença: Data da prolação da sentença;
- Prazo: Prazo entre a conclusão e a prolação da sentença.



## PRAZO MÉDIO ENTRE O CONCLUSO PARA PROFERIR SENTENÇA E A PROLAÇÃO DA SENTENÇA - VARA DO TRABALHO DE GOIATUBA

### VARA DO TRABALHO DE GOIATUBA

#### ORDINÁRIO

		Qtd	Prazo Médio
		1.135	10,01
Nr. Processo	Conclusão	Sentença	Prazo
RTOrd - 0011454-33.2015.5.18.0128	04/01/16	08/01/16	4
RTOrd - 0011455-18.2015.5.18.0128	04/01/16	08/01/16	4
RTOrd - 0011455-81.2016.5.18.0128	20/07/16	21/07/16	1
RTOrd - 0011456-03.2015.5.18.0128	04/01/16	08/01/16	4
RTOrd - 0011457-85.2015.5.18.0128	04/01/16	08/01/16	4
RTOrd - 0011458-70.2015.5.18.0128	04/01/16	08/01/16	4
RTOrd - 0011459-55.2015.5.18.0128	04/01/16	08/01/16	4
RTOrd - 0011460-40.2015.5.18.0128	04/01/16	08/01/16	4
RTOrd - 0011461-25.2015.5.18.0128	04/01/16	12/01/16	8
RTOrd - 0011462-10.2015.5.18.0128	04/01/16	12/01/16	8
RTOrd - 0011463-92.2015.5.18.0128	04/01/16	12/01/16	8
RTOrd - 0011464-77.2015.5.18.0128	04/01/16	12/01/16	8
RTOrd - 0011465-62.2015.5.18.0128	11/02/16	15/02/16	4
RTOrd - 0011466-47.2015.5.18.0128	11/01/16	12/01/16	1
RTOrd - 0011467-32.2015.5.18.0128	11/01/16	12/01/16	1
RTOrd - 0011468-17.2015.5.18.0128	11/01/16	12/01/16	1
RTOrd - 0011469-02.2015.5.18.0128	11/01/16	12/01/16	1
RTOrd - 0011470-84.2015.5.18.0128	11/01/16	12/01/16	1
RTOrd - 0011471-35.2016.5.18.0128	27/07/16	29/07/16	2
RTOrd - 0011471-69.2015.5.18.0128	11/01/16	12/01/16	1
RTOrd - 0011472-54.2015.5.18.0128	04/01/16	12/01/16	8
RTOrd - 0011473-39.2015.5.18.0128	29/12/15	12/01/16	14
RTOrd - 0011474-24.2015.5.18.0128	29/12/15	12/01/16	14
RTOrd - 0011475-09.2015.5.18.0128	29/12/15	13/01/16	15
RTOrd - 0011476-91.2015.5.18.0128	29/12/15	13/01/16	15

**Legenda:**  
- Conclusão: Data da conclusão para proferir sentença;  
- Sentença: Data da prolação da sentença;  
- Prazo: Prazo entre a conclusão e a prolação da sentença.



## PRAZO MÉDIO ENTRE O CONCLUSO PARA PROFERIR SENTENÇA E A PROLAÇÃO DA SENTENÇA - VARA DO TRABALHO DE GOIATUBA

### VARA DO TRABALHO DE GOIATUBA

#### ORDINÁRIO

Qtd	Prazo Médio
1.135	10,01

Nr. Processo	Conclusão	Sentença	Prazo
RTOrd - 0011477-76.2015.5.18.0128	29/12/15	13/01/16	15
RTOrd - 0011478-61.2015.5.18.0128	29/12/15	13/01/16	15
RTOrd - 0011479-46.2015.5.18.0128	29/12/15	13/01/16	15
RTOrd - 0011480-31.2015.5.18.0128	29/12/15	13/01/16	15
RTOrd - 0011481-16.2015.5.18.0128	29/12/15	13/01/16	15
RTOrd - 0011482-98.2015.5.18.0128	29/12/15	13/01/16	15
RTOrd - 0011483-83.2015.5.18.0128	04/01/16	13/01/16	9
RTOrd - 0011484-68.2015.5.18.0128	04/01/16	13/01/16	9
RTOrd - 0011485-53.2015.5.18.0128	04/01/16	14/01/16	10
RTOrd - 0011486-38.2015.5.18.0128	04/01/16	14/01/16	10
RTOrd - 0011487-23.2015.5.18.0128	04/01/16	14/01/16	10
RTOrd - 0011488-08.2015.5.18.0128	04/01/16	14/01/16	10
RTOrd - 0011489-56.2016.5.18.0128	04/10/16	16/11/16	43
RTOrd - 0011489-90.2015.5.18.0128	04/01/16	13/01/16	9
RTOrd - 0011490-75.2015.5.18.0128	04/01/16	13/01/16	9
RTOrd - 0011491-60.2015.5.18.0128	04/01/16	13/01/16	9
RTOrd - 0011492-11.2016.5.18.0128	25/08/16	29/08/16	4
RTOrd - 0011492-45.2015.5.18.0128	04/01/16	14/01/16	10
RTOrd - 0011493-30.2015.5.18.0128	04/01/16	14/01/16	10
RTOrd - 0011493-93.2016.5.18.0128	28/06/16	28/06/16	0
RTOrd - 0011494-15.2015.5.18.0128	04/01/16	14/01/16	10
RTOrd - 0011495-97.2015.5.18.0128	04/01/16	14/01/16	10
RTOrd - 0011496-82.2015.5.18.0128	04/01/16	14/01/16	10
RTOrd - 0011497-67.2015.5.18.0128	04/01/16	14/01/16	10
RTOrd - 0011498-18.2016.5.18.0128	22/09/16	23/09/16	1

**Legenda:**

- Conclusão: Data da conclusão para proferir sentença;
- Sentença: Data da prolação da sentença;
- Prazo: Prazo entre a conclusão e a prolação da sentença.



## PRAZO MÉDIO ENTRE O CONCLUSO PARA PROFERIR SENTENÇA E A PROLAÇÃO DA SENTENÇA - VARA DO TRABALHO DE GOIATUBA

### VARA DO TRABALHO DE GOIATUBA

#### ORDINÁRIO

		Qtd	Prazo Médio
		1.135	10,01
Nr. Processo	Conclusão	Sentença	Prazo
RTOrd - 0011498-52.2015.5.18.0128	04/01/16	15/02/16	42
RTOrd - 0011499-03.2016.5.18.0128	23/09/16	23/09/16	0
RTOrd - 0011499-37.2015.5.18.0128	04/01/16	14/01/16	10
RTOrd - 0011500-22.2015.5.18.0128	04/01/16	14/01/16	10
RTOrd - 0011501-07.2015.5.18.0128	04/01/16	14/01/16	10
RTOrd - 0011501-70.2016.5.18.0128	20/07/16	26/07/16	6
RTOrd - 0011502-55.2016.5.18.0128	20/07/16	17/08/16	28
RTOrd - 0011502-89.2015.5.18.0128	04/01/16	14/01/16	10
RTOrd - 0011503-40.2016.5.18.0128	27/07/16	09/08/16	13
RTOrd - 0011503-74.2015.5.18.0128	29/12/15	14/01/16	16
RTOrd - 0011504-25.2016.5.18.0128	20/07/16	28/07/16	8
RTOrd - 0011504-59.2015.5.18.0128	29/12/15	14/01/16	16
RTOrd - 0011505-44.2015.5.18.0128	29/12/15	14/01/16	16
RTOrd - 0011506-29.2015.5.18.0128	29/12/15	14/01/16	16
RTOrd - 0011507-14.2015.5.18.0128	29/12/15	14/01/16	16
RTOrd - 0011508-96.2015.5.18.0128	29/12/15	14/01/16	16
RTOrd - 0011509-81.2015.5.18.0128	29/12/15	14/01/16	16
RTOrd - 0011510-66.2015.5.18.0128	04/01/16	14/01/16	10
RTOrd - 0011511-51.2015.5.18.0128	04/01/16	14/01/16	10
RTOrd - 0011512-36.2015.5.18.0128	04/01/16	14/01/16	10
RTOrd - 0011513-21.2015.5.18.0128	04/01/16	14/01/16	10
RTOrd - 0011513-84.2016.5.18.0128	09/08/16	09/08/16	0
RTOrd - 0011514-06.2015.5.18.0128	04/01/16	14/01/16	10
RTOrd - 0011514-69.2016.5.18.0128	10/08/16	16/08/16	6
RTOrd - 0011515-88.2015.5.18.0128	04/01/16	08/01/16	4
<b>Legenda:</b> - Conclusão: Data da conclusão para proferir sentença; - Sentença: Data da prolação da sentença; - Prazo: Prazo entre a conclusão e a prolação da sentença.			



## PRAZO MÉDIO ENTRE O CONCLUSO PARA PROFERIR SENTENÇA E A PROLAÇÃO DA SENTENÇA - VARA DO TRABALHO DE GOIATUBA

### VARA DO TRABALHO DE GOIATUBA

#### ORDINÁRIO

Qtd	Prazo Médio
1.135	10,01

Nr. Processo	Conclusão	Sentença	Prazo
RTOrd - 0011516-73.2015.5.18.0128	27/01/16	28/01/16	1
RTOrd - 0011517-58.2015.5.18.0128	04/01/16	14/01/16	10
RTOrd - 0011518-09.2016.5.18.0128	10/08/16	16/08/16	6
RTOrd - 0011518-43.2015.5.18.0128	08/01/16	08/01/16	0
RTOrd - 0011519-28.2015.5.18.0128	04/01/16	14/01/16	10
RTOrd - 0011520-13.2015.5.18.0128	08/01/16	08/01/16	0
RTOrd - 0011521-95.2015.5.18.0128	04/01/16	14/01/16	10
RTOrd - 0011522-80.2015.5.18.0128	08/01/16	08/01/16	0
RTOrd - 0011523-65.2015.5.18.0128	04/01/16	14/01/16	10
RTOrd - 0011524-50.2015.5.18.0128	08/01/16	08/01/16	0
RTOrd - 0011525-35.2015.5.18.0128	04/01/16	14/01/16	10
RTOrd - 0011525-98.2016.5.18.0128	26/09/16	30/09/16	4
RTOrd - 0011526-20.2015.5.18.0128	08/01/16	08/01/16	0
RTOrd - 0011527-05.2015.5.18.0128	04/01/16	14/01/16	10
RTOrd - 0011527-68.2016.5.18.0128	27/07/16	29/07/16	2
RTOrd - 0011528-87.2015.5.18.0128	08/01/16	08/01/16	0
RTOrd - 0011529-72.2015.5.18.0128	04/01/16	14/01/16	10
RTOrd - 0011530-57.2015.5.18.0128	08/01/16	08/01/16	0
RTOrd - 0011531-42.2015.5.18.0128	04/01/16	14/01/16	10
RTOrd - 0011532-27.2015.5.18.0128	08/01/16	08/01/16	0
RTOrd - 0011533-12.2015.5.18.0128	04/01/16	14/01/16	10
RTOrd - 0011533-75.2016.5.18.0128	17/08/16	17/08/16	0
RTOrd - 0011534-94.2015.5.18.0128	13/01/16	14/01/16	1
RTOrd - 0011535-79.2015.5.18.0128	04/01/16	14/01/16	10
RTOrd - 0011536-30.2016.5.18.0128	17/08/16	17/08/16	0

**Legenda:**

- Conclusão: Data da conclusão para proferir sentença;
- Sentença: Data da prolação da sentença;
- Prazo: Prazo entre a conclusão e a prolação da sentença.



## PRAZO MÉDIO ENTRE O CONCLUSO PARA PROFERIR SENTENÇA E A PROLAÇÃO DA SENTENÇA - VARA DO TRABALHO DE GOIATUBA

### VARA DO TRABALHO DE GOIATUBA

#### ORDINÁRIO

Qtd	Prazo Médio
1.135	10,01

Nr. Processo	Conclusão	Sentença	Prazo
RTOrd - 0011536-64.2015.5.18.0128	08/01/16	08/01/16	0
RTOrd - 0011537-15.2016.5.18.0128	17/08/16	17/08/16	0
RTOrd - 0011537-49.2015.5.18.0128	04/01/16	14/01/16	10
RTOrd - 0011538-34.2015.5.18.0128	27/01/16	01/02/16	5
RTOrd - 0011538-97.2016.5.18.0128	17/08/16	17/08/16	0
RTOrd - 0011539-19.2015.5.18.0128	04/01/16	15/02/16	42
RTOrd - 0011539-82.2016.5.18.0128	28/07/16	01/08/16	4
RTOrd - 0011540-04.2015.5.18.0128	04/01/16	28/01/16	24
RTOrd - 0011541-86.2015.5.18.0128	04/01/16	15/02/16	42
RTOrd - 0011542-71.2015.5.18.0128	08/01/16	08/01/16	0
RTOrd - 0011543-56.2015.5.18.0128	22/03/16	28/03/16	6
RTOrd - 0011544-41.2015.5.18.0128	08/01/16	08/01/16	0
RTOrd - 0011545-26.2015.5.18.0128	05/01/16	14/01/16	9
RTOrd - 0011546-11.2015.5.18.0128	08/01/16	08/01/16	0
RTOrd - 0011547-93.2015.5.18.0128	05/01/16	14/01/16	9
RTOrd - 0011548-78.2015.5.18.0128	08/01/16	08/01/16	0
RTOrd - 0011549-63.2015.5.18.0128	11/02/16	15/02/16	4
RTOrd - 0011550-48.2015.5.18.0128	11/01/16	12/01/16	1
RTOrd - 0011551-33.2015.5.18.0128	05/01/16	14/01/16	9
RTOrd - 0011552-18.2015.5.18.0128	11/01/16	12/01/16	1
RTOrd - 0011552-81.2016.5.18.0128	22/07/16	25/07/16	3
RTOrd - 0011553-03.2015.5.18.0128	05/01/16	14/01/16	9
RTOrd - 0011554-85.2015.5.18.0128	11/01/16	12/01/16	1
RTOrd - 0011555-70.2015.5.18.0128	05/01/16	14/01/16	9
RTOrd - 0011556-55.2015.5.18.0128	11/01/16	12/01/16	1

**Legenda:**

- Conclusão: Data da conclusão para proferir sentença;
- Sentença: Data da prolação da sentença;
- Prazo: Prazo entre a conclusão e a prolação da sentença.



## PRAZO MÉDIO ENTRE O CONCLUSO PARA PROFERIR SENTENÇA E A PROLAÇÃO DA SENTENÇA - VARA DO TRABALHO DE GOIATUBA

### VARA DO TRABALHO DE GOIATUBA

#### ORDINÁRIO

		Qtd	Prazo Médio
		1.135	10,01
Nr. Processo	Conclusão	Sentença	Prazo
RTOrd - 0011557-06.2016.5.18.0128	20/09/16	11/10/16	21
RTOrd - 0011557-40.2015.5.18.0128	05/01/16	14/01/16	9
RTOrd - 0011558-25.2015.5.18.0128	11/01/16	12/01/16	1
RTOrd - 0011558-88.2016.5.18.0128	20/09/16	11/10/16	21
RTOrd - 0011559-10.2015.5.18.0128	05/01/16	14/01/16	9
RTOrd - 0011559-73.2016.5.18.0128	20/09/16	11/10/16	21
RTOrd - 0011560-58.2016.5.18.0128	20/09/16	11/10/16	21
RTOrd - 0011560-92.2015.5.18.0128	11/01/16	12/01/16	1
RTOrd - 0011561-77.2015.5.18.0128	05/01/16	14/01/16	9
RTOrd - 0011562-62.2015.5.18.0128	11/01/16	12/01/16	1
RTOrd - 0011563-47.2015.5.18.0128	05/01/16	14/01/16	9
RTOrd - 0011564-32.2015.5.18.0128	11/01/16	12/01/16	1
RTOrd - 0011564-95.2016.5.18.0128	24/10/16	22/11/16	29
RTOrd - 0011565-17.2015.5.18.0128	05/01/16	07/01/16	2
RTOrd - 0011566-02.2015.5.18.0128	11/01/16	12/01/16	1
RTOrd - 0011567-50.2016.5.18.0128	28/07/16	29/07/16	1
RTOrd - 0011567-84.2015.5.18.0128	05/01/16	07/01/16	2
RTOrd - 0011568-69.2015.5.18.0128	11/01/16	12/01/16	1
RTOrd - 0011569-20.2016.5.18.0128	04/10/16	16/11/16	43
RTOrd - 0011569-54.2015.5.18.0128	05/01/16	07/01/16	2
RTOrd - 0011570-39.2015.5.18.0128	11/01/16	12/01/16	1
RTOrd - 0011571-24.2015.5.18.0128	05/01/16	07/01/16	2
RTOrd - 0011571-87.2016.5.18.0128	20/09/16	05/10/16	15
RTOrd - 0011572-09.2015.5.18.0128	11/01/16	12/01/16	1
RTOrd - 0011572-72.2016.5.18.0128	20/09/16	05/10/16	15
<b>Legenda:</b> - Conclusão: Data da conclusão para proferir sentença; - Sentença: Data da prolação da sentença; - Prazo: Prazo entre a conclusão e a prolação da sentença.			



## PRAZO MÉDIO ENTRE O CONCLUSO PARA PROFERIR SENTENÇA E A PROLAÇÃO DA SENTENÇA - VARA DO TRABALHO DE GOIATUBA

### VARA DO TRABALHO DE GOIATUBA

#### ORDINÁRIO

Qtd	Prazo Médio
1.135	10,01

Nr. Processo	Conclusão	Sentença	Prazo
RTOrd - 0011573-91.2015.5.18.0128	05/01/16	07/01/16	2
RTOrd - 0011574-42.2016.5.18.0128	20/09/16	13/10/16	23
RTOrd - 0011574-76.2015.5.18.0128	11/01/16	12/01/16	1
RTOrd - 0011575-61.2015.5.18.0128	05/01/16	07/01/16	2
RTOrd - 0011576-46.2015.5.18.0128	11/01/16	12/01/16	1
RTOrd - 0011577-31.2015.5.18.0128	05/01/16	08/01/16	3
RTOrd - 0011578-16.2015.5.18.0128	11/01/16	12/01/16	1
RTOrd - 0011579-98.2015.5.18.0128	05/01/16	22/02/16	48
RTOrd - 0011580-83.2015.5.18.0128	11/01/16	12/01/16	1
RTOrd - 0011581-68.2015.5.18.0128	05/01/16	08/01/16	3
RTOrd - 0011582-53.2015.5.18.0128	11/01/16	12/01/16	1
RTOrd - 0011583-38.2015.5.18.0128	05/01/16	15/02/16	41
RTOrd - 0011584-23.2015.5.18.0128	11/01/16	12/01/16	1
RTOrd - 0011585-08.2015.5.18.0128	05/01/16	08/01/16	3
RTOrd - 0011586-90.2015.5.18.0128	11/01/16	12/01/16	1
RTOrd - 0011587-75.2015.5.18.0128	05/01/16	08/01/16	3
RTOrd - 0011588-60.2015.5.18.0128	11/01/16	22/02/16	42
RTOrd - 0011589-45.2015.5.18.0128	08/01/16	08/01/16	0
RTOrd - 0011590-30.2015.5.18.0128	11/01/16	12/01/16	1
RTOrd - 0011591-15.2015.5.18.0128	05/01/16	08/01/16	3
RTOrd - 0011592-97.2015.5.18.0128	11/01/16	12/01/16	1
RTOrd - 0011593-82.2015.5.18.0128	05/01/16	08/01/16	3
RTOrd - 0011594-67.2015.5.18.0128	11/01/16	12/01/16	1
RTOrd - 0011595-52.2015.5.18.0128	05/01/16	08/01/16	3
RTOrd - 0011596-37.2015.5.18.0128	05/01/16	08/01/16	3

**Legenda:**

- Conclusão: Data da conclusão para proferir sentença;
- Sentença: Data da prolação da sentença;
- Prazo: Prazo entre a conclusão e a prolação da sentença.





## PRAZO MÉDIO ENTRE O CONCLUSO PARA PROFERIR SENTENÇA E A PROLAÇÃO DA SENTENÇA - VARA DO TRABALHO DE GOIATUBA

### VARA DO TRABALHO DE GOIATUBA

#### ORDINÁRIO

		Qtd	Prazo Médio	
		1.135	10,01	
Nr. Processo	Conclusão	Sentença	Prazo	
RTOrd - 0011597-22.2015.5.18.0128	05/01/16	08/01/16	3	
RTOrd - 0011598-07.2015.5.18.0128	05/01/16	08/01/16	3	
RTOrd - 0011599-89.2015.5.18.0128	05/01/16	08/01/16	3	
RTOrd - 0011600-74.2015.5.18.0128	05/01/16	08/01/16	3	
RTOrd - 0011601-59.2015.5.18.0128	05/01/16	08/01/16	3	
RTOrd - 0011602-44.2015.5.18.0128	05/01/16	22/02/16	48	
RTOrd - 0011603-29.2015.5.18.0128	05/01/16	12/01/16	7	
RTOrd - 0011604-14.2015.5.18.0128	05/01/16	12/01/16	7	
RTOrd - 0011605-62.2016.5.18.0128	28/07/16	02/08/16	5	
RTOrd - 0011605-96.2015.5.18.0128	05/01/16	12/01/16	7	
RTOrd - 0011606-81.2015.5.18.0128	05/01/16	12/01/16	7	
RTOrd - 0011607-32.2016.5.18.0128	18/08/16	24/08/16	6	
RTOrd - 0011607-66.2015.5.18.0128	05/01/16	12/01/16	7	
RTOrd - 0011608-17.2016.5.18.0128	24/10/16	22/11/16	29	
RTOrd - 0011608-51.2015.5.18.0128	05/01/16	12/01/16	7	
RTOrd - 0011609-02.2016.5.18.0128	24/10/16	22/11/16	29	
RTOrd - 0011609-36.2015.5.18.0128	05/01/16	12/01/16	7	
RTOrd - 0011610-21.2015.5.18.0128	05/01/16	12/01/16	7	
RTOrd - 0011611-06.2015.5.18.0128	05/01/16	15/02/16	41	
RTOrd - 0011612-88.2015.5.18.0128	05/01/16	12/01/16	7	
RTOrd - 0011613-73.2015.5.18.0128	05/01/16	12/01/16	7	
RTOrd - 0011614-58.2015.5.18.0128	05/01/16	12/01/16	7	
RTOrd - 0011615-43.2015.5.18.0128	05/01/16	15/02/16	41	
RTOrd - 0011616-28.2015.5.18.0128	05/01/16	12/01/16	7	
RTOrd - 0011617-13.2015.5.18.0128	05/01/16	12/01/16	7	

**Legenda:**  
- Conclusão: Data da conclusão para proferir sentença;  
- Sentença: Data da prolação da sentença;  
- Prazo: Prazo entre a conclusão e a prolação da sentença.



## PRAZO MÉDIO ENTRE O CONCLUSO PARA PROFERIR SENTENÇA E A PROLAÇÃO DA SENTENÇA - VARA DO TRABALHO DE GOIATUBA

### VARA DO TRABALHO DE GOIATUBA

#### ORDINÁRIO

		Qtd	Prazo Médio	
		1.135	10,01	
Nr. Processo	Conclusão	Sentença	Prazo	
RTOrd - 0011618-95.2015.5.18.0128	05/01/16	12/01/16	7	
RTOrd - 0011619-80.2015.5.18.0128	05/01/16	12/01/16	7	
RTOrd - 0011620-31.2016.5.18.0128	31/08/16	31/08/16	0	
RTOrd - 0011620-65.2015.5.18.0128	05/01/16	12/01/16	7	
RTOrd - 0011621-50.2015.5.18.0128	05/01/16	12/01/16	7	
RTOrd - 0011622-35.2015.5.18.0128	05/01/16	12/01/16	7	
RTOrd - 0011622-98.2016.5.18.0128	01/09/16	05/09/16	4	
RTOrd - 0011623-20.2015.5.18.0128	05/01/16	12/01/16	7	
RTOrd - 0011623-83.2016.5.18.0128	19/09/16	18/10/16	29	
RTOrd - 0011624-05.2015.5.18.0128	05/01/16	12/01/16	7	
RTOrd - 0011625-87.2015.5.18.0128	05/01/16	12/01/16	7	
RTOrd - 0011626-72.2015.5.18.0128	05/01/16	12/01/16	7	
RTOrd - 0011627-57.2015.5.18.0128	05/01/16	12/01/16	7	
RTOrd - 0011628-42.2015.5.18.0128	05/01/16	12/01/16	7	
RTOrd - 0011629-27.2015.5.18.0128	05/01/16	12/01/16	7	
RTOrd - 0011630-12.2015.5.18.0128	05/01/16	12/01/16	7	
RTOrd - 0011631-94.2015.5.18.0128	05/01/16	12/01/16	7	
RTOrd - 0011632-79.2015.5.18.0128	05/01/16	12/01/16	7	
RTOrd - 0011633-64.2015.5.18.0128	05/01/16	12/01/16	7	
RTOrd - 0011634-15.2016.5.18.0128	19/08/16	24/08/16	5	
RTOrd - 0011634-49.2015.5.18.0128	05/01/16	12/01/16	7	
RTOrd - 0011635-34.2015.5.18.0128	05/01/16	12/01/16	7	
RTOrd - 0011636-19.2015.5.18.0128	05/01/16	12/01/16	7	
RTOrd - 0011637-04.2015.5.18.0128	05/01/16	12/01/16	7	
RTOrd - 0011638-86.2015.5.18.0128	05/01/16	12/01/16	7	

**Legenda:**  
- Conclusão: Data da conclusão para proferir sentença;  
- Sentença: Data da prolação da sentença;  
- Prazo: Prazo entre a conclusão e a prolação da sentença.



## PRAZO MÉDIO ENTRE O CONCLUSO PARA PROFERIR SENTENÇA E A PROLAÇÃO DA SENTENÇA - VARA DO TRABALHO DE GOIATUBA

### VARA DO TRABALHO DE GOIATUBA

#### ORDINÁRIO

Qtd	Prazo Médio
1.135	10,01

Nr. Processo	Conclusão	Sentença	Prazo
RTOrd - 0011639-71.2015.5.18.0128	05/01/16	12/01/16	7
RTOrd - 0011640-56.2015.5.18.0128	05/01/16	12/01/16	7
RTOrd - 0011641-41.2015.5.18.0128	05/01/16	12/01/16	7
RTOrd - 0011642-26.2015.5.18.0128	05/01/16	12/01/16	7
RTOrd - 0011642-89.2016.5.18.0128	19/07/16	26/07/16	7
RTOrd - 0011643-11.2015.5.18.0128	05/01/16	12/01/16	7
RTOrd - 0011644-93.2015.5.18.0128	05/01/16	12/01/16	7
RTOrd - 0011645-78.2015.5.18.0128	05/01/16	15/02/16	41
RTOrd - 0011646-63.2015.5.18.0128	05/01/16	12/01/16	7
RTOrd - 0011647-48.2015.5.18.0128	05/01/16	12/01/16	7
RTOrd - 0011648-33.2015.5.18.0128	05/01/16	12/01/16	7
RTOrd - 0011649-18.2015.5.18.0128	05/01/16	12/01/16	7
RTOrd - 0011650-03.2015.5.18.0128	05/01/16	12/01/16	7
RTOrd - 0011651-85.2015.5.18.0128	05/01/16	12/01/16	7
RTOrd - 0011652-70.2015.5.18.0128	05/01/16	12/01/16	7
RTOrd - 0011653-21.2016.5.18.0128	10/08/16	10/08/16	0
RTOrd - 0011653-55.2015.5.18.0128	05/01/16	12/01/16	7
RTOrd - 0011654-40.2015.5.18.0128	04/01/16	12/01/16	8
RTOrd - 0011655-25.2015.5.18.0128	04/01/16	12/01/16	8
RTOrd - 0011655-88.2016.5.18.0128	20/09/16	08/10/16	18
RTOrd - 0011656-10.2015.5.18.0128	04/01/16	12/01/16	8
RTOrd - 0011657-58.2016.5.18.0128	20/09/16	08/10/16	18
RTOrd - 0011657-92.2015.5.18.0128	04/01/16	12/01/16	8
RTOrd - 0011658-43.2016.5.18.0128	20/09/16	08/10/16	18
RTOrd - 0011658-77.2015.5.18.0128	04/01/16	12/01/16	8

**Legenda:**

- Conclusão: Data da conclusão para proferir sentença;
- Sentença: Data da prolação da sentença;
- Prazo: Prazo entre a conclusão e a prolação da sentença.



## PRAZO MÉDIO ENTRE O CONCLUSO PARA PROFERIR SENTENÇA E A PROLAÇÃO DA SENTENÇA - VARA DO TRABALHO DE GOIATUBA

### VARA DO TRABALHO DE GOIATUBA

#### ORDINÁRIO

Qtd	Prazo Médio
1.135	10,01

Nr. Processo	Conclusão	Sentença	Prazo
RTOrd - 0011659-28.2016.5.18.0128	20/09/16	08/10/16	18
RTOrd - 0011659-62.2015.5.18.0128	04/01/16	12/01/16	8
RTOrd - 0011660-47.2015.5.18.0128	04/01/16	12/01/16	8
RTOrd - 0011661-32.2015.5.18.0128	04/01/16	12/01/16	8
RTOrd - 0011662-17.2015.5.18.0128	04/01/16	12/01/16	8
RTOrd - 0011663-02.2015.5.18.0128	04/01/16	12/01/16	8
RTOrd - 0011664-84.2015.5.18.0128	04/01/16	12/01/16	8
RTOrd - 0011665-69.2015.5.18.0128	04/01/16	12/01/16	8
RTOrd - 0011666-54.2015.5.18.0128	04/01/16	12/01/16	8
RTOrd - 0011667-05.2016.5.18.0128	17/08/16	17/08/16	0
RTOrd - 0011667-39.2015.5.18.0128	04/01/16	12/01/16	8
RTOrd - 0011668-24.2015.5.18.0128	05/01/16	12/01/16	7
RTOrd - 0011669-09.2015.5.18.0128	04/01/16	12/01/16	8
RTOrd - 0011670-91.2015.5.18.0128	12/01/16	12/01/16	0
RTOrd - 0011671-76.2015.5.18.0128	12/01/16	12/01/16	0
RTOrd - 0011672-61.2015.5.18.0128	12/01/16	12/01/16	0
RTOrd - 0011673-46.2015.5.18.0128	12/01/16	12/01/16	0
RTOrd - 0011674-31.2015.5.18.0128	12/01/16	12/01/16	0
RTOrd - 0011675-16.2015.5.18.0128	12/01/16	12/01/16	0
RTOrd - 0011676-64.2016.5.18.0128	24/10/16	22/11/16	29
RTOrd - 0011676-98.2015.5.18.0128	12/01/16	12/01/16	0
RTOrd - 0011677-49.2016.5.18.0128	21/08/16	24/08/16	3
RTOrd - 0011677-83.2015.5.18.0128	12/01/16	12/01/16	0
RTOrd - 0011678-34.2016.5.18.0128	04/08/16	04/08/16	0
RTOrd - 0011678-68.2015.5.18.0128	12/01/16	12/01/16	0

**Legenda:**

- Conclusão: Data da conclusão para proferir sentença;
- Sentença: Data da prolação da sentença;
- Prazo: Prazo entre a conclusão e a prolação da sentença.



## PRAZO MÉDIO ENTRE O CONCLUSO PARA PROFERIR SENTENÇA E A PROLAÇÃO DA SENTENÇA - VARA DO TRABALHO DE GOIATUBA

### VARA DO TRABALHO DE GOIATUBA

#### ORDINÁRIO

Nr. Processo	Conclusão	Qtd	Prazo Médio
		1.135	10,01
Nr. Processo	Conclusão	Sentença	Prazo
RTOrd - 0011679-53.2015.5.18.0128	12/01/16	12/01/16	0
RTOrd - 0011680-38.2015.5.18.0128	12/01/16	12/01/16	0
RTOrd - 0011681-23.2015.5.18.0128	12/01/16	12/01/16	0
RTOrd - 0011681-86.2016.5.18.0128	22/09/16	22/09/16	0
RTOrd - 0011682-08.2015.5.18.0128	12/01/16	12/01/16	0
RTOrd - 0011683-56.2016.5.18.0128	19/07/16	25/07/16	6
RTOrd - 0011683-90.2015.5.18.0128	11/02/16	17/02/16	6
RTOrd - 0011684-75.2015.5.18.0128	13/01/16	14/01/16	1
RTOrd - 0011685-60.2015.5.18.0128	12/01/16	12/01/16	0
RTOrd - 0011686-45.2015.5.18.0128	04/01/16	12/01/16	8
RTOrd - 0011687-30.2015.5.18.0128	04/01/16	12/01/16	8
RTOrd - 0011688-15.2015.5.18.0128	04/01/16	12/01/16	8
RTOrd - 0011688-78.2016.5.18.0128	03/08/16	03/08/16	0
RTOrd - 0011689-97.2015.5.18.0128	04/01/16	07/01/16	3
RTOrd - 0011690-82.2015.5.18.0128	04/01/16	07/01/16	3
RTOrd - 0011691-67.2015.5.18.0128	04/01/16	12/01/16	8
RTOrd - 0011692-52.2015.5.18.0128	04/01/16	12/01/16	8
RTOrd - 0011693-37.2015.5.18.0128	04/01/16	12/01/16	8
RTOrd - 0011694-22.2015.5.18.0128	04/01/16	12/01/16	8
RTOrd - 0011700-92.2016.5.18.0128	15/09/16	19/09/16	4
RTOrd - 0011702-96.2015.5.18.0128	23/02/16	23/02/16	0
RTOrd - 0011703-81.2015.5.18.0128	26/07/16	26/07/16	0
RTOrd - 0011704-66.2015.5.18.0128	07/04/16	11/04/16	4
RTOrd - 0011706-36.2015.5.18.0128	11/11/16	22/11/16	11
RTOrd - 0011707-21.2015.5.18.0128	25/07/16	04/08/16	10

**Legenda:**  
- Conclusão: Data da conclusão para proferir sentença;  
- Sentença: Data da prolação da sentença;  
- Prazo: Prazo entre a conclusão e a prolação da sentença.



## PRAZO MÉDIO ENTRE O CONCLUSO PARA PROFERIR SENTENÇA E A PROLAÇÃO DA SENTENÇA - VARA DO TRABALHO DE GOIATUBA

### VARA DO TRABALHO DE GOIATUBA

#### ORDINÁRIO

		Qtd	Prazo Médio
		1.135	10,01
Nr. Processo	Conclusão	Sentença	Prazo
RTOrd - 0011712-09.2016.5.18.0128	20/09/16	19/10/16	29
RTOrd - 0011713-91.2016.5.18.0128	02/12/16	06/12/16	4
RTOrd - 0011721-05.2015.5.18.0128	28/01/16	02/02/16	5
RTOrd - 0011722-87.2015.5.18.0128	28/01/16	02/02/16	5
RTOrd - 0011724-23.2016.5.18.0128	22/11/16	22/11/16	0
RTOrd - 0011727-12.2015.5.18.0128	25/08/16	13/09/16	19
RTOrd - 0011728-94.2015.5.18.0128	28/01/16	31/01/16	3
RTOrd - 0011730-64.2015.5.18.0128	28/01/16	31/01/16	3
RTOrd - 0011731-49.2015.5.18.0128	28/01/16	31/01/16	3
RTOrd - 0011733-82.2016.5.18.0128	10/08/16	10/08/16	0
RTOrd - 0011736-71.2015.5.18.0128	09/05/16	16/06/16	38
RTOrd - 0011741-93.2015.5.18.0128	03/06/16	06/06/16	3
RTOrd - 0011743-29.2016.5.18.0128	02/08/16	02/08/16	0
RTOrd - 0011743-63.2015.5.18.0128	28/01/16	02/02/16	5
RTOrd - 0011745-96.2016.5.18.0128	25/08/16	05/09/16	11
RTOrd - 0011747-03.2015.5.18.0128	25/08/16	13/09/16	19
RTOrd - 0011747-66.2016.5.18.0128	20/09/16	07/10/16	17
RTOrd - 0011748-51.2016.5.18.0128	20/09/16	07/10/16	17
RTOrd - 0011749-36.2016.5.18.0128	20/09/16	19/10/16	29
RTOrd - 0011750-21.2016.5.18.0128	20/09/16	19/10/16	29
RTOrd - 0011752-88.2016.5.18.0128	20/08/16	24/08/16	4
RTOrd - 0011762-35.2016.5.18.0128	06/10/16	22/11/16	47
RTOrd - 0011763-54.2015.5.18.0128	25/08/16	05/09/16	11
RTOrd - 0011766-72.2016.5.18.0128	21/09/16	21/09/16	0
RTOrd - 0011768-76.2015.5.18.0128	09/05/16	15/06/16	37

**Legenda:**  
- Conclusão: Data da conclusão para proferir sentença;  
- Sentença: Data da prolação da sentença;  
- Prazo: Prazo entre a conclusão e a prolação da sentença.



## PRAZO MÉDIO ENTRE O CONCLUSO PARA PROFERIR SENTENÇA E A PROLAÇÃO DA SENTENÇA - VARA DO TRABALHO DE GOIATUBA

### VARA DO TRABALHO DE GOIATUBA

#### ORDINÁRIO

		Qtd	Prazo Médio
		1.135	10,01
Nr. Processo	Conclusão	Sentença	Prazo
RTOrd - 0011769-61.2015.5.18.0128	26/02/16	26/02/16	0
RTOrd - 0011770-12.2016.5.18.0128	21/09/16	18/10/16	27
RTOrd - 0011773-64.2016.5.18.0128	23/11/16	23/11/16	0
RTOrd - 0011778-23.2015.5.18.0128	29/12/15	13/01/16	15
RTOrd - 0011783-45.2015.5.18.0128	28/01/16	26/02/16	29
RTOrd - 0011785-15.2015.5.18.0128	03/03/16	03/03/16	0
RTOrd - 0011788-67.2015.5.18.0128	21/07/16	25/07/16	4
RTOrd - 0011794-74.2015.5.18.0128	24/10/16	09/11/16	16
RTOrd - 0011802-17.2016.5.18.0128	09/08/16	09/08/16	0
RTOrd - 0011803-02.2016.5.18.0128	09/08/16	09/08/16	0
RTOrd - 0011804-21.2015.5.18.0128	01/12/16	01/12/16	0
RTOrd - 0011804-84.2016.5.18.0128	09/08/16	09/08/16	0
RTOrd - 0011806-54.2016.5.18.0128	19/09/16	14/10/16	25
RTOrd - 0011807-39.2016.5.18.0128	08/09/16	13/09/16	5
RTOrd - 0011808-24.2016.5.18.0128	25/11/16	30/11/16	5
RTOrd - 0011810-91.2016.5.18.0128	18/08/16	18/08/16	0
RTOrd - 0011812-61.2016.5.18.0128	26/09/16	26/09/16	0
RTOrd - 0011813-80.2015.5.18.0128	21/02/16	24/02/16	3
RTOrd - 0011816-98.2016.5.18.0128	26/09/16	26/09/16	0
RTOrd - 0011817-83.2016.5.18.0128	21/09/16	21/09/16	0
RTOrd - 0011818-68.2016.5.18.0128	07/11/16	07/11/16	0
RTOrd - 0011820-38.2016.5.18.0128	20/09/16	14/10/16	24
RTOrd - 0011820-72.2015.5.18.0128	21/02/16	23/02/16	2
RTOrd - 0011821-23.2016.5.18.0128	26/09/16	26/09/16	0
RTOrd - 0011822-08.2016.5.18.0128	20/09/16	13/10/16	23
<b>Legenda:</b> - Conclusão: Data da conclusão para proferir sentença; - Sentença: Data da prolação da sentença; - Prazo: Prazo entre a conclusão e a prolação da sentença.			



## PRAZO MÉDIO ENTRE O CONCLUSO PARA PROFERIR SENTENÇA E A PROLAÇÃO DA SENTENÇA - VARA DO TRABALHO DE GOIATUBA

### VARA DO TRABALHO DE GOIATUBA

#### ORDINÁRIO

		Qtd	Prazo Médio	
		1.135	10,01	
Nr. Processo	Conclusão	Sentença	Prazo	
RTOrd - 0011822-42.2015.5.18.0128	14/04/16	15/04/16	1	
RTOrd - 0011823-27.2015.5.18.0128	08/08/16	16/08/16	8	
RTOrd - 0011824-12.2015.5.18.0128	09/03/16	09/03/16	0	
RTOrd - 0011824-75.2016.5.18.0128	11/10/16	18/10/16	7	
RTOrd - 0011825-94.2015.5.18.0128	27/06/16	01/07/16	4	
RTOrd - 0011827-30.2016.5.18.0128	26/09/16	26/09/16	0	
RTOrd - 0011829-97.2016.5.18.0128	18/08/16	18/08/16	0	
RTOrd - 0011833-37.2016.5.18.0128	18/08/16	18/08/16	0	
RTOrd - 0011834-22.2016.5.18.0128	19/09/16	26/10/16	37	
RTOrd - 0011837-11.2015.5.18.0128	31/12/15	13/01/16	13	
RTOrd - 0011838-59.2016.5.18.0128	26/09/16	26/09/16	0	
RTOrd - 0011845-85.2015.5.18.0128	29/12/15	13/01/16	15	
RTOrd - 0011846-70.2015.5.18.0128	21/06/16	08/07/16	17	
RTOrd - 0011847-55.2015.5.18.0128	25/08/16	08/09/16	14	
RTOrd - 0011848-40.2015.5.18.0128	14/04/16	18/05/16	34	
RTOrd - 0011850-10.2015.5.18.0128	28/01/16	05/02/16	8	
RTOrd - 0011853-62.2015.5.18.0128	28/01/16	21/02/16	24	
RTOrd - 0011855-95.2016.5.18.0128	26/09/16	26/09/16	0	
RTOrd - 0011864-91.2015.5.18.0128	25/08/16	06/09/16	12	
RTOrd - 0011867-12.2016.5.18.0128	26/09/16	26/09/16	0	
RTOrd - 0011867-46.2015.5.18.0128	20/09/16	24/10/16	34	
RTOrd - 0011868-94.2016.5.18.0128	26/09/16	26/09/16	0	
RTOrd - 0011869-79.2016.5.18.0128	26/09/16	26/09/16	0	
RTOrd - 0011871-49.2016.5.18.0128	26/09/16	27/09/16	1	
RTOrd - 0011871-83.2015.5.18.0128	22/08/16	24/08/16	2	

**Legenda:**  
- Conclusão: Data da conclusão para proferir sentença;  
- Sentença: Data da prolação da sentença;  
- Prazo: Prazo entre a conclusão e a prolação da sentença.





## PRAZO MÉDIO ENTRE O CONCLUSO PARA PROFERIR SENTENÇA E A PROLAÇÃO DA SENTENÇA - VARA DO TRABALHO DE GOIATUBA

### VARA DO TRABALHO DE GOIATUBA

#### ORDINÁRIO

		Qtd	Prazo Médio
		1.135	10,01
Nr. Processo	Conclusão	Sentença	Prazo
RTOrd - 0011873-53.2015.5.18.0128	10/02/16	15/02/16	5
RTOrd - 0011875-23.2015.5.18.0128	21/06/16	25/07/16	34
RTOrd - 0011875-86.2016.5.18.0128	26/09/16	27/09/16	1
RTOrd - 0011876-08.2015.5.18.0128	15/02/16	16/02/16	1
RTOrd - 0011878-75.2015.5.18.0128	15/02/16	16/02/16	1
RTOrd - 0011881-30.2015.5.18.0128	15/02/16	16/02/16	1
RTOrd - 0011881-93.2016.5.18.0128	26/09/16	27/09/16	1
RTOrd - 0011882-15.2015.5.18.0128	25/05/16	31/05/16	6
RTOrd - 0011886-18.2016.5.18.0128	30/09/16	09/11/16	40
RTOrd - 0011890-55.2016.5.18.0128	26/09/16	27/09/16	1
RTOrd - 0011890-89.2015.5.18.0128	20/09/16	24/10/16	34
RTOrd - 0011892-25.2016.5.18.0128	26/09/16	27/09/16	1
RTOrd - 0011893-10.2016.5.18.0128	26/09/16	27/09/16	1
RTOrd - 0011893-44.2015.5.18.0128	25/08/16	05/09/16	11
RTOrd - 0011894-29.2015.5.18.0128	05/07/16	05/07/16	0
RTOrd - 0011896-62.2016.5.18.0128	03/10/16	09/11/16	37
RTOrd - 0011903-54.2016.5.18.0128	05/10/16	05/10/16	0
RTOrd - 0011905-58.2015.5.18.0128	22/08/16	24/08/16	2
RTOrd - 0011906-43.2015.5.18.0128	16/02/16	16/02/16	0
RTOrd - 0011907-91.2016.5.18.0128	03/10/16	11/11/16	39
RTOrd - 0011908-76.2016.5.18.0128	03/10/16	11/11/16	39
RTOrd - 0011909-61.2016.5.18.0128	13/09/16	13/09/16	0
RTOrd - 0011909-95.2015.5.18.0128	25/07/16	09/08/16	15
RTOrd - 0011915-68.2016.5.18.0128	11/10/16	11/10/16	0
RTOrd - 0011919-08.2016.5.18.0128	27/09/16	28/09/16	1
<b>Legenda:</b> - Conclusão: Data da conclusão para proferir sentença; - Sentença: Data da prolação da sentença; - Prazo: Prazo entre a conclusão e a prolação da sentença.			



## PRAZO MÉDIO ENTRE O CONCLUSO PARA PROFERIR SENTENÇA E A PROLAÇÃO DA SENTENÇA - VARA DO TRABALHO DE GOIATUBA

### VARA DO TRABALHO DE GOIATUBA

#### ORDINÁRIO

Qtd	Prazo Médio
1.135	10,01

Nr. Processo	Conclusão	Sentença	Prazo
RTOrd - 0011920-90.2016.5.18.0128	30/09/16	07/11/16	38
RTOrd - 0011921-75.2016.5.18.0128	03/10/16	11/11/16	39
RTOrd - 0011923-45.2016.5.18.0128	29/08/16	30/08/16	1
RTOrd - 0011929-52.2016.5.18.0128	03/10/16	16/11/16	44
RTOrd - 0011935-59.2016.5.18.0128	17/10/16	18/10/16	1
RTOrd - 0011937-29.2016.5.18.0128	24/10/16	18/11/16	25
RTOrd - 0011938-14.2016.5.18.0128	24/10/16	18/11/16	25
RTOrd - 0011941-66.2016.5.18.0128	04/10/16	16/11/16	43
RTOrd - 0011944-21.2016.5.18.0128	10/10/16	10/10/16	0
RTOrd - 0011947-10.2015.5.18.0128	28/01/16	24/02/16	27
RTOrd - 0011948-92.2015.5.18.0128	28/01/16	24/02/16	27
RTOrd - 0011952-32.2015.5.18.0128	30/09/16	09/11/16	40
RTOrd - 0011953-80.2016.5.18.0128	11/10/16	18/10/16	7
RTOrd - 0011958-39.2015.5.18.0128	09/05/16	24/05/16	15
RTOrd - 0011959-87.2016.5.18.0128	23/11/16	24/11/16	1
RTOrd - 0011960-72.2016.5.18.0128	04/10/16	16/11/16	43
RTOrd - 0011964-46.2015.5.18.0128	19/07/16	21/07/16	2
RTOrd - 0011965-94.2016.5.18.0128	04/10/16	16/11/16	43
RTOrd - 0011966-16.2015.5.18.0128	05/10/16	05/10/16	0
RTOrd - 0011966-79.2016.5.18.0128	04/10/16	04/10/16	0
RTOrd - 0011967-98.2015.5.18.0128	23/02/16	24/02/16	1
RTOrd - 0011969-68.2015.5.18.0128	14/04/16	04/05/16	20
RTOrd - 0011973-08.2015.5.18.0128	04/10/16	17/11/16	44
RTOrd - 0011984-37.2015.5.18.0128	31/12/15	13/01/16	13
RTOrd - 0011987-55.2016.5.18.0128	04/10/16	17/11/16	44

**Legenda:**

- Conclusão: Data da conclusão para proferir sentença;
- Sentença: Data da prolação da sentença;
- Prazo: Prazo entre a conclusão e a prolação da sentença.



## PRAZO MÉDIO ENTRE O CONCLUSO PARA PROFERIR SENTENÇA E A PROLAÇÃO DA SENTENÇA - VARA DO TRABALHO DE GOIATUBA

### VARA DO TRABALHO DE GOIATUBA

#### ORDINÁRIO

		Qtd	Prazo Médio	
		1.135	10,01	
Nr. Processo	Conclusão	Sentença	Prazo	
RTOrd - 0011987-89.2015.5.18.0128	23/05/16	23/05/16	0	
RTOrd - 0011988-40.2016.5.18.0128	04/10/16	17/11/16	44	
RTOrd - 0011988-74.2015.5.18.0128	18/08/16	24/08/16	6	
RTOrd - 0011989-59.2015.5.18.0128	05/02/16	15/02/16	10	
RTOrd - 0011993-96.2015.5.18.0128	04/03/16	04/03/16	0	
RTOrd - 0011994-47.2016.5.18.0128	05/10/16	05/10/16	0	
RTOrd - 0011995-66.2015.5.18.0128	11/05/16	07/06/16	27	
RTOrd - 0012000-54.2016.5.18.0128	04/10/16	17/11/16	44	
RTOrd - 0012001-39.2016.5.18.0128	04/10/16	17/11/16	44	
RTOrd - 0012002-58.2015.5.18.0128	09/05/16	10/06/16	32	
RTOrd - 0012004-28.2015.5.18.0128	19/09/16	03/11/16	45	
RTOrd - 0012026-52.2016.5.18.0128	24/11/16	24/11/16	0	
RTOrd - 0012027-37.2016.5.18.0128	23/11/16	23/11/16	0	
RTOrd - 0012035-14.2016.5.18.0128	24/10/16	07/11/16	14	
RTOrd - 0012046-43.2016.5.18.0128	24/10/16	17/11/16	24	
RTOrd - 0012069-86.2016.5.18.0128	24/10/16	17/11/16	24	
RTOrd - 0012079-33.2016.5.18.0128	24/10/16	18/11/16	25	
RTOrd - 0012085-40.2016.5.18.0128	24/11/16	24/11/16	0	
RTOrd - 0012089-77.2016.5.18.0128	24/10/16	18/11/16	25	
RTOrd - 0012096-69.2016.5.18.0128	24/10/16	18/11/16	25	
RTOrd - 0012097-54.2016.5.18.0128	17/10/16	18/10/16	1	
RTOrd - 0012110-53.2016.5.18.0128	24/10/16	18/11/16	25	
RTOrd - 0012118-30.2016.5.18.0128	18/10/16	19/10/16	1	
RTOrd - 0012119-15.2016.5.18.0128	04/10/16	04/10/16	0	
RTOrd - 0012121-82.2016.5.18.0128	04/10/16	04/10/16	0	

**Legenda:**  
- Conclusão: Data da conclusão para proferir sentença;  
- Sentença: Data da prolação da sentença;  
- Prazo: Prazo entre a conclusão e a prolação da sentença.



## PRAZO MÉDIO ENTRE O CONCLUSO PARA PROFERIR SENTENÇA E A PROLAÇÃO DA SENTENÇA - VARA DO TRABALHO DE GOIATUBA

### VARA DO TRABALHO DE GOIATUBA

#### ORDINÁRIO

Qtd	Prazo Médio
1.135	10,01

Nr. Processo	Conclusão	Sentença	Prazo
RTOrd - 0012124-37.2016.5.18.0128	04/10/16	04/10/16	0
RTOrd - 0012125-22.2016.5.18.0128	04/10/16	04/10/16	0
RTOrd - 0012126-07.2016.5.18.0128	04/10/16	04/10/16	0
RTOrd - 0012127-89.2016.5.18.0128	04/10/16	04/10/16	0
RTOrd - 0012129-59.2016.5.18.0128	04/10/16	04/10/16	0
RTOrd - 0012130-44.2016.5.18.0128	04/10/16	04/10/16	0
RTOrd - 0012131-29.2016.5.18.0128	04/10/16	04/10/16	0
RTOrd - 0012132-14.2016.5.18.0128	04/10/16	04/10/16	0
RTOrd - 0012134-81.2016.5.18.0128	24/10/16	22/11/16	29
RTOrd - 0012137-36.2016.5.18.0128	24/10/16	07/11/16	14
RTOrd - 0012138-21.2016.5.18.0128	24/10/16	07/11/16	14
RTOrd - 0012139-06.2016.5.18.0128	24/10/16	22/11/16	29
RTOrd - 0012140-88.2016.5.18.0128	10/10/16	11/10/16	1
RTOrd - 0012142-58.2016.5.18.0128	18/10/16	19/10/16	1
RTOrd - 0012143-43.2016.5.18.0128	23/11/16	25/11/16	2
RTOrd - 0012144-28.2016.5.18.0128	22/11/16	22/11/16	0
RTOrd - 0012154-72.2016.5.18.0128	11/11/16	25/11/16	14
RTOrd - 0012155-57.2016.5.18.0128	04/10/16	25/10/16	21
RTOrd - 0012202-31.2016.5.18.0128	11/11/16	30/11/16	19
RTOrd - 0012207-53.2016.5.18.0128	11/11/16	25/11/16	14
RTOrd - 0012213-60.2016.5.18.0128	11/11/16	29/11/16	18
RTOrd - 0012222-22.2016.5.18.0128	11/11/16	25/11/16	14
RTOrd - 0012232-66.2016.5.18.0128	11/11/16	25/11/16	14
RTOrd - 0012236-06.2016.5.18.0128	08/11/16	09/11/16	1
RTOrd - 0012243-95.2016.5.18.0128	10/11/16	28/11/16	18

**Legenda:**

- Conclusão: Data da conclusão para proferir sentença;
- Sentença: Data da prolação da sentença;
- Prazo: Prazo entre a conclusão e a prolação da sentença.



## PRAZO MÉDIO ENTRE O CONCLUSO PARA PROFERIR SENTENÇA E A PROLAÇÃO DA SENTENÇA - VARA DO TRABALHO DE GOIATUBA

### VARA DO TRABALHO DE GOIATUBA

#### ORDINÁRIO

Qtd	Prazo Médio
1.135	10,01

Nr. Processo	Conclusão	Sentença	Prazo
RTOrd - 0012248-20.2016.5.18.0128	10/11/16	29/11/16	19
RTOrd - 0012259-49.2016.5.18.0128	28/11/16	28/11/16	0
RTOrd - 0012260-34.2016.5.18.0128	22/10/16	24/10/16	2
RTOrd - 0012264-71.2016.5.18.0128	21/10/16	24/10/16	3
RTOrd - 0012266-41.2016.5.18.0128	30/11/16	30/11/16	0
RTOrd - 0012283-77.2016.5.18.0128	01/12/16	01/12/16	0
RTOrd - 0012285-47.2016.5.18.0128	01/12/16	01/12/16	0
RTOrd - 0012403-23.2016.5.18.0128	12/12/16	12/12/16	0
RTOrd - 0012404-08.2016.5.18.0128	12/12/16	15/12/16	3
RTOrd - 0012405-90.2016.5.18.0128	12/12/16	12/12/16	0
RTOrd - 0012406-75.2016.5.18.0128	12/12/16	12/12/16	0
RTOrd - 0012407-60.2016.5.18.0128	12/12/16	12/12/16	0
RTOrd - 0012598-08.2016.5.18.0128	01/12/16	06/12/16	5

**Legenda:**

- Conclusão: Data da conclusão para proferir sentença;
- Sentença: Data da prolação da sentença;
- Prazo: Prazo entre a conclusão e a prolação da sentença.



## PRAZO MÉDIO ENTRE O CONCLUSO PARA PROFERIR SENTENÇA E A PROLAÇÃO DA SENTENÇA - VARA DO TRABALHO DE GOIATUBA

Data da sentença entre 1/1/2016 e 31/12/2016 23:59:59

### NARAYANA TEIXEIRA HANNAS

#### ORDINÁRIO

Qtd	Prazo Médio
25	24,88

Nr. Processo	Conclusão	Sentença	Prazo
RTOrd - 0000052-52.2015.5.18.0128	05/06/16	11/07/16	36
RTOrd - 0000056-89.2015.5.18.0128	28/01/16	19/02/16	22
RTOrd - 0000117-47.2015.5.18.0128	05/08/16	08/08/16	3
RTOrd - 0000118-32.2015.5.18.0128	29/01/16	16/02/16	18
RTOrd - 0000261-21.2015.5.18.0128	05/06/16	18/07/16	43
RTOrd - 0000356-51.2015.5.18.0128	13/05/16	25/05/16	12
RTOrd - 0000357-36.2015.5.18.0128	13/05/16	25/05/16	12
RTOrd - 0000359-06.2015.5.18.0128	17/05/16	30/05/16	13
RTOrd - 0000360-88.2015.5.18.0128	17/05/16	30/05/16	13
RTOrd - 0000361-73.2015.5.18.0128	17/05/16	30/05/16	13
RTOrd - 0000362-58.2015.5.18.0128	17/05/16	30/05/16	13
RTOrd - 0000370-35.2015.5.18.0128	21/10/16	08/11/16	18
RTOrd - 0000371-20.2015.5.18.0128	13/05/16	31/05/16	18
RTOrd - 0000395-48.2015.5.18.0128	03/06/16	08/06/16	5
RTOrd - 0000491-63.2015.5.18.0128	28/01/16	17/02/16	20
RTOrd - 0000493-33.2015.5.18.0128	28/01/16	16/02/16	19
RTOrd - 0000509-84.2015.5.18.0128	06/05/16	14/06/16	39
RTOrd - 0000513-24.2015.5.18.0128	28/01/16	24/02/16	27
RTOrd - 0001217-71.2014.5.18.0128	23/10/15	23/02/16	123
RTOrd - 0001218-56.2014.5.18.0128	23/10/15	23/02/16	123
RTOrd - 0001398-72.2014.5.18.0128	22/09/16	22/09/16	0
RTOrd - 0001567-59.2014.5.18.0128	02/02/16	11/02/16	9

**Legenda:**

- Conclusão: Data da conclusão para proferir sentença;
- Sentença: Data da prolação da sentença;
- Prazo: Prazo entre a conclusão e a prolação da sentença.



## PRAZO MÉDIO ENTRE O CONCLUSO PARA PROFERIR SENTENÇA E A PROLAÇÃO DA SENTENÇA - VARA DO TRABALHO DE GOIATUBA

### NARAYANA TEIXEIRA HANNAS

#### ORDINÁRIO

Qtd	Prazo Médio
25	24,88

Nr. Processo	Conclusão	Sentença	Prazo
RTOOrd - 0001593-57.2014.5.18.0128	03/08/16	08/08/16	5
RTOOrd - 0001701-86.2014.5.18.0128	28/01/16	12/02/16	15
RTOOrd - 0010892-87.2016.5.18.0128	02/12/16	05/12/16	3

**Legenda:**

- Conclusão: Data da conclusão para proferir sentença;
- Sentença: Data da prolação da sentença;
- Prazo: Prazo entre a conclusão e a prolação da sentença.

### RANÚLIO MENDES MOREIRA

#### ORDINÁRIO

Qtd	Prazo Médio
43	0,65

Nr. Processo	Conclusão	Sentença	Prazo
ConPag - 0010823-55.2016.5.18.0128	05/12/16	06/12/16	1
RTAlç - 0012461-26.2016.5.18.0128	14/12/16	14/12/16	0
RTOOrd - 0000129-61.2015.5.18.0128	23/02/16	23/02/16	0
RTOOrd - 0000247-37.2015.5.18.0128	18/02/16	19/02/16	1
RTOOrd - 0000248-22.2015.5.18.0128	24/02/16	24/02/16	0
RTOOrd - 0000262-06.2015.5.18.0128	24/02/16	24/02/16	0
RTOOrd - 0000272-50.2015.5.18.0128	30/03/16	30/03/16	0
RTOOrd - 0000336-60.2015.5.18.0128	22/03/16	22/03/16	0
RTOOrd - 0000355-66.2015.5.18.0128	02/03/16	02/03/16	0
RTOOrd - 0000394-63.2015.5.18.0128	02/02/16	02/02/16	0
RTOOrd - 0000397-18.2015.5.18.0128	10/03/16	14/03/16	4

**Legenda:**

- Conclusão: Data da conclusão para proferir sentença;
- Sentença: Data da prolação da sentença;
- Prazo: Prazo entre a conclusão e a prolação da sentença.



## PRAZO MÉDIO ENTRE O CONCLUSO PARA PROFERIR SENTENÇA E A PROLAÇÃO DA SENTENÇA - VARA DO TRABALHO DE GOIATUBA

**RANÚLIO MENDES MOREIRA**

**ORDINÁRIO**

Qtd	Prazo Médio
43	0,65

Nr. Processo	Conclusão	Sentença	Prazo
RTOrd - 0000398-03.2015.5.18.0128	02/02/16	02/02/16	0
RTOrd - 0000400-70.2015.5.18.0128	04/03/16	04/03/16	0
RTOrd - 0000401-55.2015.5.18.0128	02/02/16	02/02/16	0
RTOrd - 0000402-40.2015.5.18.0128	02/02/16	02/02/16	0
RTOrd - 0000404-10.2015.5.18.0128	02/02/16	02/02/16	0
RTOrd - 0000405-92.2015.5.18.0128	02/02/16	02/02/16	0
RTOrd - 0000406-77.2015.5.18.0128	02/02/16	02/02/16	0
RTOrd - 0000412-84.2015.5.18.0128	02/02/16	02/02/16	0
RTOrd - 0000414-54.2015.5.18.0128	02/02/16	02/02/16	0
RTOrd - 0000417-09.2015.5.18.0128	02/02/16	02/02/16	0
RTOrd - 0000433-60.2015.5.18.0128	09/03/16	09/03/16	0
RTOrd - 0000436-15.2015.5.18.0128	05/04/16	08/04/16	3
RTOrd - 0000439-67.2015.5.18.0128	02/03/16	02/03/16	0
RTOrd - 0000474-27.2015.5.18.0128	31/03/16	31/03/16	0
RTOrd - 0000512-39.2015.5.18.0128	22/02/16	26/02/16	4
RTOrd - 0000557-43.2015.5.18.0128	17/03/16	17/03/16	0
RTOrd - 0001438-88.2013.5.18.0128	12/06/16	13/06/16	1
RTOrd - 0001687-05.2014.5.18.0128	18/05/16	18/05/16	0
RTOrd - 0010013-80.2016.5.18.0128	12/12/16	13/12/16	1
RTOrd - 0010596-02.2015.5.18.0128	05/12/16	05/12/16	0
RTOrd - 0010826-44.2015.5.18.0128	07/12/16	07/12/16	0
RTOrd - 0011354-78.2015.5.18.0128	06/12/16	07/12/16	1
RTOrd - 0011713-91.2016.5.18.0128	02/12/16	06/12/16	4
RTOrd - 0011804-21.2015.5.18.0128	01/12/16	01/12/16	0
RTOrd - 0012283-77.2016.5.18.0128	01/12/16	01/12/16	0

**Legenda:**

- Conclusão: Data da conclusão para proferir sentença;
- Sentença: Data da prolação da sentença;
- Prazo: Prazo entre a conclusão e a prolação da sentença.





## PRAZO MÉDIO ENTRE O CONCLUSO PARA PROFERIR SENTENÇA E A PROLAÇÃO DA SENTENÇA - VARA DO TRABALHO DE GOIATUBA

### RANÚLIO MENDES MOREIRA

#### ORDINÁRIO

Qtd	Prazo Médio
43	0,65

Nr. Processo	Conclusão	Sentença	Prazo
RTOrd - 0012285-47.2016.5.18.0128	01/12/16	01/12/16	0
RTOrd - 0012403-23.2016.5.18.0128	12/12/16	12/12/16	0
RTOrd - 0012404-08.2016.5.18.0128	12/12/16	15/12/16	3
RTOrd - 0012405-90.2016.5.18.0128	12/12/16	12/12/16	0
RTOrd - 0012406-75.2016.5.18.0128	12/12/16	12/12/16	0
RTOrd - 0012407-60.2016.5.18.0128	12/12/16	12/12/16	0
RTOrd - 0012598-08.2016.5.18.0128	01/12/16	06/12/16	5

**Legenda:**

- Conclusão: Data da conclusão para proferir sentença;
- Sentença: Data da prolação da sentença;
- Prazo: Prazo entre a conclusão e a prolação da sentença.

### Sem magistrado

#### ORDINÁRIO

Qtd	Prazo Médio
1.067	10,03

Nr. Processo	Conclusão	Sentença	Prazo
Alvará - 0010669-37.2016.5.18.0128	04/07/16	04/07/16	0
Alvará - 0011797-29.2015.5.18.0128	20/05/16	23/05/16	3
AlvJud - 0010846-98.2016.5.18.0128	15/08/16	16/08/16	1
AlvJud - 0011212-40.2016.5.18.0128	13/06/16	15/06/16	2
Arrest - 0010493-58.2016.5.18.0128	09/03/16	09/03/16	0
ConPag - 0010020-72.2016.5.18.0128	31/03/16	31/03/16	0
ConPag - 0010115-39.2015.5.18.0128	18/05/16	18/05/16	0

**Legenda:**

- Conclusão: Data da conclusão para proferir sentença;
- Sentença: Data da prolação da sentença;
- Prazo: Prazo entre a conclusão e a prolação da sentença.



## PRAZO MÉDIO ENTRE O CONCLUSO PARA PROFERIR SENTENÇA E A PROLAÇÃO DA SENTENÇA - VARA DO TRABALHO DE GOIATUBA

### Sem magistrado

#### ORDINÁRIO

Qtd	Prazo Médio
1.067	10,03

Nr. Processo	Conclusão	Sentença	Prazo
ConPag - 0010523-93.2016.5.18.0128	16/03/16	16/03/16	0
ConPag - 0010895-76.2015.5.18.0128	23/05/16	31/05/16	8
ConPag - 0011762-69.2015.5.18.0128	23/05/16	23/05/16	0
ConPag - 0011849-88.2016.5.18.0128	07/11/16	07/11/16	0
ET - 0011092-94.2016.5.18.0128	29/07/16	02/08/16	4
ET - 0011245-64.2015.5.18.0128	01/02/16	16/02/16	15
Pet - 0010932-69.2016.5.18.0128	24/05/16	24/05/16	0
Pet - 0010933-54.2016.5.18.0128	24/05/16	24/05/16	0
Pet - 0011673-12.2016.5.18.0128	09/08/16	09/08/16	0
Pet - 0011674-94.2016.5.18.0128	20/07/16	21/07/16	1
Pet - 0011753-73.2016.5.18.0128	01/08/16	19/09/16	49
Pet - 0011850-73.2016.5.18.0128	24/08/16	24/08/16	0
Pet - 0011888-85.2016.5.18.0128	24/08/16	24/08/16	0
Pet - 0011925-15.2016.5.18.0128	22/09/16	23/09/16	1
Pet - 0012058-57.2016.5.18.0128	30/09/16	03/10/16	3
Pet - 0012105-31.2016.5.18.0128	28/09/16	28/09/16	0
Pet - 0012210-08.2016.5.18.0128	18/10/16	18/10/16	0
RTAlç - 0010082-15.2016.5.18.0128	05/02/16	05/02/16	0
RTAlç - 0010098-66.2016.5.18.0128	05/02/16	05/02/16	0
RTOOrd - 0010001-66.2016.5.18.0128	20/09/16	05/10/16	15
RTOOrd - 0010004-21.2016.5.18.0128	19/07/16	21/07/16	2
RTOOrd - 0010004-55.2015.5.18.0128	19/04/16	10/05/16	21
RTOOrd - 0010005-06.2016.5.18.0128	02/09/16	05/09/16	3
RTOOrd - 0010006-25.2015.5.18.0128	22/09/16	22/09/16	0
RTOOrd - 0010007-73.2016.5.18.0128	18/08/16	24/08/16	6

**Legenda:**

- Conclusão: Data da conclusão para proferir sentença;
- Sentença: Data da prolação da sentença;
- Prazo: Prazo entre a conclusão e a prolação da sentença.



## PRAZO MÉDIO ENTRE O CONCLUSO PARA PROFERIR SENTENÇA E A PROLAÇÃO DA SENTENÇA - VARA DO TRABALHO DE GOIATUBA

### Sem magistrado

#### ORDINÁRIO

Qtd	Prazo Médio
1.067	10,03

Nr. Processo	Conclusão	Sentença	Prazo
RTOrd - 0010011-13.2016.5.18.0128	20/09/16	05/10/16	15
RTOrd - 0010012-95.2016.5.18.0128	20/09/16	05/10/16	15
RTOrd - 0010013-17.2015.5.18.0128	22/07/16	04/08/16	13
RTOrd - 0010014-65.2016.5.18.0128	20/09/16	03/10/16	13
RTOrd - 0010016-69.2015.5.18.0128	21/06/16	21/07/16	30
RTOrd - 0010018-05.2016.5.18.0128	20/09/16	05/10/16	15
RTOrd - 0010041-48.2016.5.18.0128	29/07/16	02/08/16	4
RTOrd - 0010043-18.2016.5.18.0128	10/06/16	10/06/16	0
RTOrd - 0010045-85.2016.5.18.0128	22/02/16	22/02/16	0
RTOrd - 0010052-77.2016.5.18.0128	11/05/16	13/05/16	2
RTOrd - 0010053-62.2016.5.18.0128	11/05/16	13/05/16	2
RTOrd - 0010054-47.2016.5.18.0128	10/05/16	13/05/16	3
RTOrd - 0010055-32.2016.5.18.0128	10/05/16	13/05/16	3
RTOrd - 0010056-17.2016.5.18.0128	10/05/16	13/05/16	3
RTOrd - 0010057-02.2016.5.18.0128	10/05/16	13/05/16	3
RTOrd - 0010059-06.2015.5.18.0128	11/05/16	02/06/16	22
RTOrd - 0010059-69.2016.5.18.0128	10/05/16	13/05/16	3
RTOrd - 0010060-54.2016.5.18.0128	10/05/16	13/05/16	3
RTOrd - 0010061-39.2016.5.18.0128	10/05/16	13/05/16	3
RTOrd - 0010062-24.2016.5.18.0128	10/05/16	13/05/16	3
RTOrd - 0010063-09.2016.5.18.0128	10/05/16	13/05/16	3
RTOrd - 0010064-91.2016.5.18.0128	10/05/16	13/05/16	3
RTOrd - 0010065-76.2016.5.18.0128	14/04/16	18/05/16	34
RTOrd - 0010066-61.2016.5.18.0128	10/05/16	18/05/16	8
RTOrd - 0010067-46.2016.5.18.0128	10/05/16	18/05/16	8

**Legenda:**

- Conclusão: Data da conclusão para proferir sentença;
- Sentença: Data da prolação da sentença;
- Prazo: Prazo entre a conclusão e a prolação da sentença.



## PRAZO MÉDIO ENTRE O CONCLUSO PARA PROFERIR SENTENÇA E A PROLAÇÃO DA SENTENÇA - VARA DO TRABALHO DE GOIATUBA

### Sem magistrado

#### ORDINÁRIO

Qtd	Prazo Médio
1.067	10,03

Nr. Processo	Conclusão	Sentença	Prazo
RTOrd - 0010068-31.2016.5.18.0128	10/05/16	19/05/16	9
RTOrd - 0010070-98.2016.5.18.0128	11/05/16	19/05/16	8
RTOrd - 0010071-83.2016.5.18.0128	11/05/16	19/05/16	8
RTOrd - 0010072-68.2016.5.18.0128	11/05/16	19/05/16	8
RTOrd - 0010073-53.2016.5.18.0128	26/04/16	27/04/16	1
RTOrd - 0010074-38.2016.5.18.0128	11/05/16	23/05/16	12
RTOrd - 0010075-23.2016.5.18.0128	11/05/16	23/05/16	12
RTOrd - 0010076-08.2016.5.18.0128	11/05/16	23/05/16	12
RTOrd - 0010084-82.2016.5.18.0128	07/04/16	28/04/16	21
RTOrd - 0010085-67.2016.5.18.0128	09/03/16	09/03/16	0
RTOrd - 0010087-37.2016.5.18.0128	30/09/16	13/10/16	13
RTOrd - 0010088-22.2016.5.18.0128	30/09/16	11/10/16	11
RTOrd - 0010090-89.2016.5.18.0128	04/04/16	07/04/16	3
RTOrd - 0010091-11.2015.5.18.0128	10/08/16	16/08/16	6
RTOrd - 0010091-74.2016.5.18.0128	30/09/16	08/10/16	8
RTOrd - 0010092-93.2015.5.18.0128	02/09/16	05/09/16	3
RTOrd - 0010093-44.2016.5.18.0128	30/09/16	11/10/16	11
RTOrd - 0010094-29.2016.5.18.0128	07/04/16	07/04/16	0
RTOrd - 0010095-14.2016.5.18.0128	07/04/16	08/04/16	1
RTOrd - 0010100-36.2016.5.18.0128	30/09/16	07/10/16	7
RTOrd - 0010101-21.2016.5.18.0128	03/06/16	06/06/16	3
RTOrd - 0010102-40.2015.5.18.0128	09/05/16	31/05/16	22
RTOrd - 0010103-88.2016.5.18.0128	09/05/16	10/06/16	32
RTOrd - 0010104-73.2016.5.18.0128	18/08/16	24/08/16	6
RTOrd - 0010105-92.2015.5.18.0128	09/05/16	13/05/16	4

**Legenda:**

- Conclusão: Data da conclusão para proferir sentença;
- Sentença: Data da prolação da sentença;
- Prazo: Prazo entre a conclusão e a prolação da sentença.



## PRAZO MÉDIO ENTRE O CONCLUSO PARA PROFERIR SENTENÇA E A PROLAÇÃO DA SENTENÇA - VARA DO TRABALHO DE GOIATUBA

### Sem magistrado

#### ORDINÁRIO

Qtd	Prazo Médio
1.067	10,03

Nr. Processo	Conclusão	Sentença	Prazo
RTOrd - 0010106-77.2015.5.18.0128	09/05/16	17/05/16	8
RTOrd - 0010107-62.2015.5.18.0128	09/05/16	13/05/16	4
RTOrd - 0010108-47.2015.5.18.0128	28/01/16	05/02/16	8
RTOrd - 0010117-72.2016.5.18.0128	11/05/16	22/06/16	42
RTOrd - 0010123-79.2016.5.18.0128	17/05/16	18/05/16	1
RTOrd - 0010124-64.2016.5.18.0128	09/03/16	09/03/16	0
RTOrd - 0010129-86.2016.5.18.0128	20/09/16	13/10/16	23
RTOrd - 0010132-41.2016.5.18.0128	27/04/16	28/04/16	1
RTOrd - 0010133-26.2016.5.18.0128	14/04/16	13/05/16	29
RTOrd - 0010134-11.2016.5.18.0128	14/04/16	20/04/16	6
RTOrd - 0010135-93.2016.5.18.0128	14/04/16	20/04/16	6
RTOrd - 0010136-78.2016.5.18.0128	14/04/16	20/04/16	6
RTOrd - 0010137-63.2016.5.18.0128	14/04/16	20/04/16	6
RTOrd - 0010138-48.2016.5.18.0128	14/04/16	20/04/16	6
RTOrd - 0010139-33.2016.5.18.0128	14/04/16	20/04/16	6
RTOrd - 0010144-55.2016.5.18.0128	30/03/16	11/04/16	12
RTOrd - 0010145-40.2016.5.18.0128	27/06/16	27/06/16	0
RTOrd - 0010145-74.2015.5.18.0128	28/01/16	05/02/16	8
RTOrd - 0010146-59.2015.5.18.0128	28/01/16	05/02/16	8
RTOrd - 0010148-92.2016.5.18.0128	03/06/16	03/06/16	0
RTOrd - 0010149-77.2016.5.18.0128	07/04/16	08/04/16	1
RTOrd - 0010150-62.2016.5.18.0128	30/09/16	13/10/16	13
RTOrd - 0010151-47.2016.5.18.0128	07/04/16	08/04/16	1
RTOrd - 0010155-84.2016.5.18.0128	11/05/16	23/05/16	12
RTOrd - 0010156-69.2016.5.18.0128	14/04/16	20/04/16	6

**Legenda:**

- Conclusão: Data da conclusão para proferir sentença;
- Sentença: Data da prolação da sentença;
- Prazo: Prazo entre a conclusão e a prolação da sentença.



## PRAZO MÉDIO ENTRE O CONCLUSO PARA PROFERIR SENTENÇA E A PROLAÇÃO DA SENTENÇA - VARA DO TRABALHO DE GOIATUBA

### Sem magistrado

#### ORDINÁRIO

Qtd	Prazo Médio
1.067	10,03

Nr. Processo	Conclusão	Sentença	Prazo
RTOrd - 0010158-39.2016.5.18.0128	20/04/16	20/04/16	0
RTOrd - 0010159-24.2016.5.18.0128	18/08/16	18/08/16	0
RTOrd - 0010160-09.2016.5.18.0128	14/04/16	20/04/16	6
RTOrd - 0010161-91.2016.5.18.0128	14/04/16	15/04/16	1
RTOrd - 0010200-88.2016.5.18.0128	09/05/16	09/05/16	0
RTOrd - 0010204-28.2016.5.18.0128	14/04/16	15/04/16	1
RTOrd - 0010207-80.2016.5.18.0128	12/07/16	21/07/16	9
RTOrd - 0010208-65.2016.5.18.0128	24/11/16	25/11/16	1
RTOrd - 0010212-39.2015.5.18.0128	02/09/16	06/09/16	4
RTOrd - 0010213-24.2015.5.18.0128	09/06/16	15/06/16	6
RTOrd - 0010213-87.2016.5.18.0128	09/06/16	15/06/16	6
RTOrd - 0010214-72.2016.5.18.0128	01/07/16	04/08/16	34
RTOrd - 0010219-31.2015.5.18.0128	21/06/16	25/07/16	34
RTOrd - 0010225-38.2015.5.18.0128	25/05/16	07/06/16	13
RTOrd - 0010228-90.2015.5.18.0128	22/08/16	22/08/16	0
RTOrd - 0010240-07.2015.5.18.0128	11/05/16	03/07/16	53
RTOrd - 0010240-70.2016.5.18.0128	15/03/16	15/03/16	0
RTOrd - 0010241-55.2016.5.18.0128	18/08/16	29/08/16	11
RTOrd - 0010245-29.2015.5.18.0128	05/08/16	15/08/16	10
RTOrd - 0010248-47.2016.5.18.0128	15/03/16	16/03/16	1
RTOrd - 0010255-39.2016.5.18.0128	27/04/16	06/05/16	9
RTOrd - 0010257-09.2016.5.18.0128	09/05/16	02/06/16	24
RTOrd - 0010258-28.2015.5.18.0128	02/09/16	05/09/16	3
RTOrd - 0010260-61.2016.5.18.0128	04/10/16	04/10/16	0
RTOrd - 0010265-83.2016.5.18.0128	16/03/16	16/03/16	0

**Legenda:**

- Conclusão: Data da conclusão para proferir sentença;
- Sentença: Data da prolação da sentença;
- Prazo: Prazo entre a conclusão e a prolação da sentença.



## PRAZO MÉDIO ENTRE O CONCLUSO PARA PROFERIR SENTENÇA E A PROLAÇÃO DA SENTENÇA - VARA DO TRABALHO DE GOIATUBA

### Sem magistrado

#### ORDINÁRIO

Qtd	Prazo Médio
1.067	10,03

Nr. Processo	Conclusão	Sentença	Prazo
RTOrd - 0010269-57.2015.5.18.0128	28/01/16	05/02/16	8
RTOrd - 0010271-27.2015.5.18.0128	06/04/16	13/04/16	7
RTOrd - 0010273-94.2015.5.18.0128	23/05/16	23/05/16	0
RTOrd - 0010274-45.2016.5.18.0128	26/04/16	27/04/16	1
RTOrd - 0010275-30.2016.5.18.0128	26/04/16	27/04/16	1
RTOrd - 0010277-97.2016.5.18.0128	30/09/16	13/10/16	13
RTOrd - 0010281-37.2016.5.18.0128	30/09/16	18/10/16	18
RTOrd - 0010283-07.2016.5.18.0128	15/08/16	16/08/16	1
RTOrd - 0010285-74.2016.5.18.0128	09/06/16	29/06/16	20
RTOrd - 0010288-29.2016.5.18.0128	25/04/16	02/05/16	7
RTOrd - 0010292-03.2015.5.18.0128	27/04/16	29/04/16	2
RTOrd - 0010292-66.2016.5.18.0128	25/04/16	02/05/16	7
RTOrd - 0010294-70.2015.5.18.0128	27/04/16	29/04/16	2
RTOrd - 0010295-21.2016.5.18.0128	25/04/16	02/05/16	7
RTOrd - 0010297-88.2016.5.18.0128	26/04/16	02/05/16	6
RTOrd - 0010298-10.2015.5.18.0128	27/04/16	29/04/16	2
RTOrd - 0010299-92.2015.5.18.0128	15/06/16	16/06/16	1
RTOrd - 0010300-43.2016.5.18.0128	27/04/16	28/04/16	1
RTOrd - 0010300-77.2015.5.18.0128	27/04/16	02/05/16	5
RTOrd - 0010301-28.2016.5.18.0128	27/04/16	28/04/16	1
RTOrd - 0010301-62.2015.5.18.0128	27/04/16	02/05/16	5
RTOrd - 0010302-13.2016.5.18.0128	27/04/16	28/04/16	1
RTOrd - 0010302-47.2015.5.18.0128	27/04/16	02/05/16	5
RTOrd - 0010303-32.2015.5.18.0128	27/04/16	02/05/16	5
RTOrd - 0010304-80.2016.5.18.0128	06/05/16	06/05/16	0

**Legenda:**

- Conclusão: Data da conclusão para proferir sentença;
- Sentença: Data da prolação da sentença;
- Prazo: Prazo entre a conclusão e a prolação da sentença.



## PRAZO MÉDIO ENTRE O CONCLUSO PARA PROFERIR SENTENÇA E A PROLAÇÃO DA SENTENÇA - VARA DO TRABALHO DE GOIATUBA

### Sem magistrado

#### ORDINÁRIO

Qtd	Prazo Médio
1.067	10,03

Nr. Processo	Conclusão	Sentença	Prazo
RTOrd - 0010305-65.2016.5.18.0128	27/04/16	28/04/16	1
RTOrd - 0010306-50.2016.5.18.0128	06/05/16	06/05/16	0
RTOrd - 0010307-35.2016.5.18.0128	13/04/16	13/04/16	0
RTOrd - 0010309-39.2015.5.18.0128	06/04/16	13/04/16	7
RTOrd - 0010327-60.2015.5.18.0128	09/05/16	03/06/16	25
RTOrd - 0010341-10.2016.5.18.0128	25/04/16	02/05/16	7
RTOrd - 0010342-92.2016.5.18.0128	31/08/16	31/08/16	0
RTOrd - 0010343-77.2016.5.18.0128	25/04/16	02/05/16	7
RTOrd - 0010344-62.2016.5.18.0128	24/05/16	24/05/16	0
RTOrd - 0010345-47.2016.5.18.0128	25/04/16	02/05/16	7
RTOrd - 0010346-32.2016.5.18.0128	29/05/16	31/05/16	2
RTOrd - 0010347-17.2016.5.18.0128	25/04/16	02/05/16	7
RTOrd - 0010348-02.2016.5.18.0128	31/03/16	08/04/16	8
RTOrd - 0010349-84.2016.5.18.0128	25/04/16	02/05/16	7
RTOrd - 0010366-57.2015.5.18.0128	27/04/16	04/05/16	7
RTOrd - 0010367-42.2015.5.18.0128	27/04/16	04/05/16	7
RTOrd - 0010368-90.2016.5.18.0128	14/03/16	14/03/16	0
RTOrd - 0010369-12.2015.5.18.0128	27/04/16	04/05/16	7
RTOrd - 0010373-15.2016.5.18.0128	04/07/16	04/07/16	0
RTOrd - 0010375-19.2015.5.18.0128	31/01/16	05/02/16	5
RTOrd - 0010376-04.2015.5.18.0128	01/02/16	05/02/16	4
RTOrd - 0010380-07.2016.5.18.0128	17/04/16	19/04/16	2
RTOrd - 0010382-74.2016.5.18.0128	24/11/16	24/11/16	0
RTOrd - 0010383-59.2016.5.18.0128	01/06/16	11/06/16	10
RTOrd - 0010384-44.2016.5.18.0128	01/06/16	11/07/16	40

**Legenda:**

- Conclusão: Data da conclusão para proferir sentença;
- Sentença: Data da prolação da sentença;
- Prazo: Prazo entre a conclusão e a prolação da sentença.





## PRAZO MÉDIO ENTRE O CONCLUSO PARA PROFERIR SENTENÇA E A PROLAÇÃO DA SENTENÇA - VARA DO TRABALHO DE GOIATUBA

### Sem magistrado

#### ORDINÁRIO

Qtd	Prazo Médio
1.067	10,03

Nr. Processo	Conclusão	Sentença	Prazo
RTOrd - 0010386-14.2016.5.18.0128	03/06/16	03/06/16	0
RTOrd - 0010387-96.2016.5.18.0128	02/06/16	02/06/16	0
RTOrd - 0010397-43.2016.5.18.0128	29/02/16	07/03/16	7
RTOrd - 0010398-28.2016.5.18.0128	20/06/16	22/07/16	32
RTOrd - 0010401-80.2016.5.18.0128	24/02/16	24/02/16	0
RTOrd - 0010402-65.2016.5.18.0128	09/05/16	16/06/16	38
RTOrd - 0010409-91.2015.5.18.0128	21/06/16	25/07/16	34
RTOrd - 0010417-34.2016.5.18.0128	05/07/16	05/07/16	0
RTOrd - 0010418-19.2016.5.18.0128	25/05/16	04/06/16	10
RTOrd - 0010424-60.2015.5.18.0128	03/01/16	13/01/16	10
RTOrd - 0010429-48.2016.5.18.0128	01/06/16	15/06/16	14
RTOrd - 0010431-18.2016.5.18.0128	14/04/16	20/04/16	6
RTOrd - 0010432-03.2016.5.18.0128	14/04/16	20/04/16	6
RTOrd - 0010433-85.2016.5.18.0128	11/05/16	23/05/16	12
RTOrd - 0010434-70.2016.5.18.0128	11/05/16	23/05/16	12
RTOrd - 0010435-55.2016.5.18.0128	26/04/16	27/04/16	1
RTOrd - 0010436-40.2016.5.18.0128	19/05/16	23/05/16	4
RTOrd - 0010437-25.2016.5.18.0128	09/06/16	15/06/16	6
RTOrd - 0010437-59.2015.5.18.0128	09/05/16	11/06/16	33
RTOrd - 0010439-29.2015.5.18.0128	21/06/16	15/07/16	24
RTOrd - 0010442-47.2016.5.18.0128	09/06/16	15/06/16	6
RTOrd - 0010443-32.2016.5.18.0128	01/07/16	04/08/16	34
RTOrd - 0010446-84.2016.5.18.0128	09/06/16	09/06/16	0
RTOrd - 0010455-46.2016.5.18.0128	25/04/16	28/04/16	3
RTOrd - 0010456-31.2016.5.18.0128	22/09/16	22/09/16	0

**Legenda:**

- Conclusão: Data da conclusão para proferir sentença;
- Sentença: Data da prolação da sentença;
- Prazo: Prazo entre a conclusão e a prolação da sentença.



## PRAZO MÉDIO ENTRE O CONCLUSO PARA PROFERIR SENTENÇA E A PROLAÇÃO DA SENTENÇA - VARA DO TRABALHO DE GOIATUBA

### Sem magistrado

#### ORDINÁRIO

Qtd	Prazo Médio
1.067	10,03

Nr. Processo	Conclusão	Sentença	Prazo
RTOrd - 0010456-65.2015.5.18.0128	20/06/16	07/07/16	17
RTOrd - 0010457-16.2016.5.18.0128	09/06/16	09/06/16	0
RTOrd - 0010458-35.2015.5.18.0128	20/06/16	01/07/16	11
RTOrd - 0010458-98.2016.5.18.0128	24/05/16	31/05/16	7
RTOrd - 0010462-38.2016.5.18.0128	25/04/16	02/05/16	7
RTOrd - 0010463-23.2016.5.18.0128	29/02/16	29/02/16	0
RTOrd - 0010464-08.2016.5.18.0128	09/06/16	24/06/16	15
RTOrd - 0010466-75.2016.5.18.0128	11/05/16	20/06/16	40
RTOrd - 0010470-49.2015.5.18.0128	09/06/16	01/07/16	22
RTOrd - 0010473-67.2016.5.18.0128	29/07/16	29/07/16	0
RTOrd - 0010474-52.2016.5.18.0128	14/04/16	10/05/16	26
RTOrd - 0010478-26.2015.5.18.0128	03/02/16	16/02/16	13
RTOrd - 0010479-74.2016.5.18.0128	10/05/16	16/06/16	37
RTOrd - 0010481-44.2016.5.18.0128	11/05/16	22/06/16	42
RTOrd - 0010483-14.2016.5.18.0128	10/04/16	13/04/16	3
RTOrd - 0010485-81.2016.5.18.0128	24/10/16	18/11/16	25
RTOrd - 0010486-03.2015.5.18.0128	17/05/16	17/05/16	0
RTOrd - 0010490-06.2016.5.18.0128	21/02/16	23/02/16	2
RTOrd - 0010492-73.2016.5.18.0128	11/05/16	01/07/16	51
RTOrd - 0010496-13.2016.5.18.0128	06/05/16	06/05/16	0
RTOrd - 0010505-09.2015.5.18.0128	19/09/16	24/10/16	35
RTOrd - 0010507-29.2016.5.18.0003	11/10/16	14/10/16	3
RTOrd - 0010508-61.2015.5.18.0128	19/09/16	24/10/16	35
RTOrd - 0010513-49.2016.5.18.0128	02/06/16	02/06/16	0
RTOrd - 0010514-68.2015.5.18.0128	21/06/16	25/07/16	34

**Legenda:**

- Conclusão: Data da conclusão para proferir sentença;
- Sentença: Data da prolação da sentença;
- Prazo: Prazo entre a conclusão e a prolação da sentença.



## PRAZO MÉDIO ENTRE O CONCLUSO PARA PROFERIR SENTENÇA E A PROLAÇÃO DA SENTENÇA - VARA DO TRABALHO DE GOIATUBA

### Sem magistrado

#### ORDINÁRIO

Qtd	Prazo Médio
1.067	10,03

Nr. Processo	Conclusão	Sentença	Prazo
RTOrd - 0010518-71.2016.5.18.0128	11/05/16	17/05/16	6
RTOrd - 0010519-56.2016.5.18.0128	11/05/16	17/05/16	6
RTOrd - 0010519-90.2015.5.18.0128	27/04/16	04/05/16	7
RTOrd - 0010521-60.2015.5.18.0128	27/04/16	04/05/16	7
RTOrd - 0010523-30.2015.5.18.0128	03/08/16	04/08/16	1
RTOrd - 0010526-48.2016.5.18.0128	20/09/16	05/10/16	15
RTOrd - 0010526-82.2015.5.18.0128	27/04/16	04/05/16	7
RTOrd - 0010527-67.2015.5.18.0128	27/04/16	04/05/16	7
RTOrd - 0010528-18.2016.5.18.0128	11/05/16	01/07/16	51
RTOrd - 0010528-52.2015.5.18.0128	27/04/16	05/05/16	8
RTOrd - 0010529-37.2015.5.18.0128	27/04/16	05/05/16	8
RTOrd - 0010530-22.2015.5.18.0128	27/04/16	06/05/16	9
RTOrd - 0010532-89.2015.5.18.0128	19/09/16	24/10/16	35
RTOrd - 0010533-40.2016.5.18.0128	11/05/16	22/06/16	42
RTOrd - 0010533-74.2015.5.18.0128	27/04/16	09/05/16	12
RTOrd - 0010535-44.2015.5.18.0128	27/04/16	09/05/16	12
RTOrd - 0010537-14.2015.5.18.0128	27/04/16	13/05/16	16
RTOrd - 0010539-81.2015.5.18.0128	21/06/16	25/07/16	34
RTOrd - 0010540-66.2015.5.18.0128	05/08/16	10/08/16	5
RTOrd - 0010542-02.2016.5.18.0128	11/05/16	27/06/16	47
RTOrd - 0010542-36.2015.5.18.0128	06/04/16	14/04/16	8
RTOrd - 0010546-39.2016.5.18.0128	07/07/16	01/08/16	25
RTOrd - 0010553-65.2015.5.18.0128	21/06/16	25/07/16	34
RTOrd - 0010554-50.2015.5.18.0128	05/08/16	05/08/16	0
RTOrd - 0010556-83.2016.5.18.0128	09/11/16	09/11/16	0

**Legenda:**

- Conclusão: Data da conclusão para proferir sentença;
- Sentença: Data da prolação da sentença;
- Prazo: Prazo entre a conclusão e a prolação da sentença.



## PRAZO MÉDIO ENTRE O CONCLUSO PARA PROFERIR SENTENÇA E A PROLAÇÃO DA SENTENÇA - VARA DO TRABALHO DE GOIATUBA

### Sem magistrado

#### ORDINÁRIO

Qtd	Prazo Médio
1.067	10,03

Nr. Processo	Conclusão	Sentença	Prazo
RTOrd - 0010557-68.2016.5.18.0128	06/05/16	09/05/16	3
RTOrd - 0010562-90.2016.5.18.0128	11/05/16	16/06/16	36
RTOrd - 0010565-45.2016.5.18.0128	06/05/16	09/05/16	3
RTOrd - 0010566-30.2016.5.18.0128	24/10/16	17/11/16	24
RTOrd - 0010567-15.2016.5.18.0128	03/10/16	09/11/16	37
RTOrd - 0010569-82.2016.5.18.0128	04/05/16	04/05/16	0
RTOrd - 0010577-59.2016.5.18.0128	12/07/16	21/07/16	9
RTOrd - 0010578-44.2016.5.18.0128	03/08/16	09/08/16	6
RTOrd - 0010584-51.2016.5.18.0128	11/05/16	22/06/16	42
RTOrd - 0010588-88.2016.5.18.0128	11/05/16	23/05/16	12
RTOrd - 0010598-35.2016.5.18.0128	16/03/16	21/03/16	5
RTOrd - 0010600-05.2016.5.18.0128	11/05/16	15/06/16	35
RTOrd - 0010601-87.2016.5.18.0128	11/05/16	18/05/16	7
RTOrd - 0010602-72.2016.5.18.0128	11/05/16	18/05/16	7
RTOrd - 0010603-57.2016.5.18.0128	11/05/16	17/05/16	6
RTOrd - 0010605-27.2016.5.18.0128	22/09/16	23/09/16	1
RTOrd - 0010605-61.2015.5.18.0128	22/03/16	29/03/16	7
RTOrd - 0010606-12.2016.5.18.0128	13/05/16	13/05/16	0
RTOrd - 0010610-83.2015.5.18.0128	28/01/16	05/02/16	8
RTOrd - 0010611-34.2016.5.18.0128	20/06/16	20/06/16	0
RTOrd - 0010611-68.2015.5.18.0128	01/02/16	02/02/16	1
RTOrd - 0010612-53.2015.5.18.0128	28/01/16	05/02/16	8
RTOrd - 0010613-38.2015.5.18.0128	16/06/16	16/06/16	0
RTOrd - 0010623-48.2016.5.18.0128	11/05/16	16/06/16	36
RTOrd - 0010627-85.2016.5.18.0128	27/04/16	04/05/16	7

**Legenda:**

- Conclusão: Data da conclusão para proferir sentença;
- Sentença: Data da prolação da sentença;
- Prazo: Prazo entre a conclusão e a prolação da sentença.



## PRAZO MÉDIO ENTRE O CONCLUSO PARA PROFERIR SENTENÇA E A PROLAÇÃO DA SENTENÇA - VARA DO TRABALHO DE GOIATUBA

### Sem magistrado

#### ORDINÁRIO

Qtd	Prazo Médio
1.067	10,03

Nr. Processo	Conclusão	Sentença	Prazo
RTOrd - 0010630-40.2016.5.18.0128	25/08/16	19/09/16	25
RTOrd - 0010635-62.2016.5.18.0128	02/08/16	16/08/16	14
RTOrd - 0010637-32.2016.5.18.0128	09/06/16	01/07/16	22
RTOrd - 0010639-02.2016.5.18.0128	24/10/16	18/11/16	25
RTOrd - 0010640-21.2015.5.18.0128	25/05/16	07/06/16	13
RTOrd - 0010643-39.2016.5.18.0128	11/05/16	01/07/16	51
RTOrd - 0010645-43.2015.5.18.0128	02/06/16	08/06/16	6
RTOrd - 0010646-91.2016.5.18.0128	11/03/16	15/03/16	4
RTOrd - 0010649-46.2016.5.18.0128	11/05/16	01/07/16	51
RTOrd - 0010651-50.2015.5.18.0128	21/06/16	21/07/16	30
RTOrd - 0010659-27.2015.5.18.0128	06/04/16	14/04/16	8
RTOrd - 0010661-94.2015.5.18.0128	19/09/16	24/10/16	35
RTOrd - 0010663-30.2016.5.18.0128	20/09/16	19/10/16	29
RTOrd - 0010664-15.2016.5.18.0128	20/09/16	19/10/16	29
RTOrd - 0010668-86.2015.5.18.0128	25/02/16	26/02/16	1
RTOrd - 0010677-14.2016.5.18.0128	09/06/16	01/07/16	22
RTOrd - 0010678-96.2016.5.18.0128	09/06/16	13/06/16	4
RTOrd - 0010680-66.2016.5.18.0128	09/06/16	13/06/16	4
RTOrd - 0010681-51.2016.5.18.0128	17/08/16	19/08/16	2
RTOrd - 0010682-70.2015.5.18.0128	07/06/16	08/06/16	1
RTOrd - 0010684-40.2015.5.18.0128	09/05/16	13/05/16	4
RTOrd - 0010689-62.2015.5.18.0128	03/07/16	05/07/16	2
RTOrd - 0010690-47.2015.5.18.0128	28/01/16	05/02/16	8
RTOrd - 0010691-32.2015.5.18.0128	28/01/16	05/02/16	8
RTOrd - 0010691-95.2016.5.18.0128	28/07/16	28/07/16	0

**Legenda:**

- Conclusão: Data da conclusão para proferir sentença;
- Sentença: Data da prolação da sentença;
- Prazo: Prazo entre a conclusão e a prolação da sentença.



## PRAZO MÉDIO ENTRE O CONCLUSO PARA PROFERIR SENTENÇA E A PROLAÇÃO DA SENTENÇA - VARA DO TRABALHO DE GOIATUBA

### Sem magistrado

#### ORDINÁRIO

Qtd	Prazo Médio
1.067	10,03

Nr. Processo	Conclusão	Sentença	Prazo
RTOrd - 0010692-17.2015.5.18.0128	28/01/16	05/02/16	8
RTOrd - 0010692-80.2016.5.18.0128	09/06/16	04/07/16	25
RTOrd - 0010693-02.2015.5.18.0128	28/01/16	05/02/16	8
RTOrd - 0010697-05.2016.5.18.0128	20/09/16	21/10/16	31
RTOrd - 0010702-27.2016.5.18.0128	11/05/16	23/05/16	12
RTOrd - 0010702-61.2015.5.18.0128	09/05/16	24/05/16	15
RTOrd - 0010703-12.2016.5.18.0128	11/05/16	22/06/16	42
RTOrd - 0010711-86.2016.5.18.0128	01/05/16	05/05/16	4
RTOrd - 0010714-98.2016.5.18.0012	17/08/16	17/08/16	0
RTOrd - 0010717-14.2016.5.18.0122	29/08/16	29/08/16	0
RTOrd - 0010726-55.2016.5.18.0128	09/06/16	16/06/16	7
RTOrd - 0010727-40.2016.5.18.0128	09/06/16	24/06/16	15
RTOrd - 0010736-36.2015.5.18.0128	28/01/16	05/02/16	8
RTOrd - 0010739-88.2015.5.18.0128	09/05/16	02/06/16	24
RTOrd - 0010744-54.2015.5.18.0082	25/08/16	05/09/16	11
RTOrd - 0010752-53.2016.5.18.0128	11/05/16	02/06/16	22
RTOrd - 0010758-60.2016.5.18.0128	20/05/16	23/05/16	3
RTOrd - 0010759-45.2016.5.18.0128	13/04/16	13/04/16	0
RTOrd - 0010761-15.2016.5.18.0128	23/05/16	23/05/16	0
RTOrd - 0010763-82.2016.5.18.0128	03/10/16	09/11/16	37
RTOrd - 0010764-67.2016.5.18.0128	28/07/16	29/07/16	1
RTOrd - 0010765-52.2016.5.18.0128	11/05/16	17/05/16	6
RTOrd - 0010766-37.2016.5.18.0128	11/05/16	17/05/16	6
RTOrd - 0010767-22.2016.5.18.0128	11/05/16	17/05/16	6
RTOrd - 0010770-74.2016.5.18.0128	24/10/16	18/11/16	25

**Legenda:**

- Conclusão: Data da conclusão para proferir sentença;
- Sentença: Data da prolação da sentença;
- Prazo: Prazo entre a conclusão e a prolação da sentença.



## PRAZO MÉDIO ENTRE O CONCLUSO PARA PROFERIR SENTENÇA E A PROLAÇÃO DA SENTENÇA - VARA DO TRABALHO DE GOIATUBA

### Sem magistrado

#### ORDINÁRIO

Qtd	Prazo Médio
1.067	10,03

Nr. Processo	Conclusão	Sentença	Prazo
RTOrd - 0010772-44.2016.5.18.0128	11/05/16	17/05/16	6
RTOrd - 0010775-96.2016.5.18.0128	02/06/16	11/07/16	39
RTOrd - 0010777-66.2016.5.18.0128	11/05/16	19/05/16	8
RTOrd - 0010780-21.2016.5.18.0128	26/07/16	09/08/16	14
RTOrd - 0010785-43.2016.5.18.0128	11/11/16	22/11/16	11
RTOrd - 0010788-95.2016.5.18.0128	11/05/16	23/06/16	43
RTOrd - 0010792-35.2016.5.18.0128	02/08/16	09/08/16	7
RTOrd - 0010793-20.2016.5.18.0128	11/05/16	23/06/16	43
RTOrd - 0010796-72.2016.5.18.0128	08/08/16	24/08/16	16
RTOrd - 0010797-57.2016.5.18.0128	11/05/16	23/06/16	43
RTOrd - 0010798-42.2016.5.18.0128	11/05/16	23/06/16	43
RTOrd - 0010799-27.2016.5.18.0128	11/05/16	23/06/16	43
RTOrd - 0010801-94.2016.5.18.0128	09/06/16	13/06/16	4
RTOrd - 0010810-90.2015.5.18.0128	30/11/16	30/11/16	0
RTOrd - 0010814-30.2015.5.18.0128	02/06/16	13/07/16	41
RTOrd - 0010819-18.2016.5.18.0128	11/05/16	27/06/16	47
RTOrd - 0010820-03.2016.5.18.0128	20/09/16	08/10/16	18
RTOrd - 0010829-96.2015.5.18.0128	23/11/16	23/11/16	0
RTOrd - 0010840-91.2016.5.18.0128	15/06/16	16/06/16	1
RTOrd - 0010842-61.2016.5.18.0128	11/05/16	18/05/16	7
RTOrd - 0010844-31.2016.5.18.0128	09/05/16	09/05/16	0
RTOrd - 0010845-16.2016.5.18.0128	09/05/16	09/05/16	0
RTOrd - 0010846-35.2015.5.18.0128	10/02/16	15/02/16	5
RTOrd - 0010847-20.2015.5.18.0128	22/03/16	28/03/16	6
RTOrd - 0010847-83.2016.5.18.0128	09/05/16	09/05/16	0

**Legenda:**

- Conclusão: Data da conclusão para proferir sentença;
- Sentença: Data da prolação da sentença;
- Prazo: Prazo entre a conclusão e a prolação da sentença.



## PRAZO MÉDIO ENTRE O CONCLUSO PARA PROFERIR SENTENÇA E A PROLAÇÃO DA SENTENÇA - VARA DO TRABALHO DE GOIATUBA

### Sem magistrado

#### ORDINÁRIO

Qtd	Prazo Médio
1.067	10,03

Nr. Processo	Conclusão	Sentença	Prazo
RTOrd - 0010848-68.2016.5.18.0128	09/05/16	09/05/16	0
RTOrd - 0010849-53.2016.5.18.0128	09/05/16	09/05/16	0
RTOrd - 0010850-38.2016.5.18.0128	09/05/16	09/05/16	0
RTOrd - 0010851-23.2016.5.18.0128	09/05/16	09/05/16	0
RTOrd - 0010853-90.2016.5.18.0128	09/05/16	09/05/16	0
RTOrd - 0010854-75.2016.5.18.0128	17/05/16	18/05/16	1
RTOrd - 0010856-45.2016.5.18.0128	17/05/16	18/05/16	1
RTOrd - 0010858-15.2016.5.18.0128	23/05/16	23/05/16	0
RTOrd - 0010859-97.2016.5.18.0128	17/05/16	23/05/16	6
RTOrd - 0010861-67.2016.5.18.0128	09/05/16	09/05/16	0
RTOrd - 0010863-37.2016.5.18.0128	09/05/16	09/05/16	0
RTOrd - 0010864-22.2016.5.18.0128	09/05/16	09/05/16	0
RTOrd - 0010865-07.2016.5.18.0128	09/05/16	09/05/16	0
RTOrd - 0010866-89.2016.5.18.0128	09/05/16	09/05/16	0
RTOrd - 0010867-74.2016.5.18.0128	09/05/16	09/05/16	0
RTOrd - 0010868-59.2016.5.18.0128	09/05/16	09/05/16	0
RTOrd - 0010878-06.2016.5.18.0128	20/07/16	21/07/16	1
RTOrd - 0010878-40.2015.5.18.0128	02/06/16	17/06/16	15
RTOrd - 0010882-43.2016.5.18.0128	09/05/16	10/05/16	1
RTOrd - 0010883-28.2016.5.18.0128	09/05/16	10/05/16	1
RTOrd - 0010884-13.2016.5.18.0128	17/05/16	17/05/16	0
RTOrd - 0010891-05.2016.5.18.0128	11/05/16	18/05/16	7
RTOrd - 0010896-61.2015.5.18.0128	30/11/16	30/11/16	0
RTOrd - 0010897-12.2016.5.18.0128	09/06/16	10/06/16	1
RTOrd - 0010899-79.2016.5.18.0128	09/05/16	10/05/16	1

**Legenda:**

- Conclusão: Data da conclusão para proferir sentença;
- Sentença: Data da prolação da sentença;
- Prazo: Prazo entre a conclusão e a prolação da sentença.





## PRAZO MÉDIO ENTRE O CONCLUSO PARA PROFERIR SENTENÇA E A PROLAÇÃO DA SENTENÇA - VARA DO TRABALHO DE GOIATUBA

### Sem magistrado

#### ORDINÁRIO

Qtd	Prazo Médio
1.067	10,03

Nr. Processo	Conclusão	Sentença	Prazo
RTOrd - 0010902-68.2015.5.18.0128	25/07/16	09/08/16	15
RTOrd - 0010904-04.2016.5.18.0128	05/05/16	05/05/16	0
RTOrd - 0010911-93.2016.5.18.0128	11/11/16	22/11/16	11
RTOrd - 0010912-78.2016.5.18.0128	11/11/16	22/11/16	11
RTOrd - 0010918-85.2016.5.18.0128	24/10/16	22/11/16	29
RTOrd - 0010926-62.2016.5.18.0128	09/05/16	10/05/16	1
RTOrd - 0010927-47.2016.5.18.0128	09/05/16	10/05/16	1
RTOrd - 0010928-32.2016.5.18.0128	09/05/16	10/05/16	1
RTOrd - 0010935-24.2016.5.18.0128	13/10/16	14/10/16	1
RTOrd - 0010939-95.2015.5.18.0128	11/05/16	23/05/16	12
RTOrd - 0010941-65.2015.5.18.0128	11/05/16	23/05/16	12
RTOrd - 0010942-50.2015.5.18.0128	11/05/16	23/05/16	12
RTOrd - 0010945-05.2015.5.18.0128	11/05/16	18/05/16	7
RTOrd - 0010946-87.2015.5.18.0128	11/05/16	23/05/16	12
RTOrd - 0010948-57.2015.5.18.0128	11/05/16	02/06/16	22
RTOrd - 0010957-19.2015.5.18.0128	11/05/16	01/07/16	51
RTOrd - 0010963-26.2015.5.18.0128	11/05/16	01/07/16	51
RTOrd - 0010966-44.2016.5.18.0128	23/11/16	23/11/16	0
RTOrd - 0010972-51.2016.5.18.0128	09/06/16	15/06/16	6
RTOrd - 0010975-06.2016.5.18.0128	06/09/16	06/09/16	0
RTOrd - 0010975-40.2015.5.18.0128	27/04/16	05/05/16	8
RTOrd - 0010976-88.2016.5.18.0128	09/06/16	24/06/16	15
RTOrd - 0010977-10.2015.5.18.0128	09/08/16	16/08/16	7
RTOrd - 0010977-73.2016.5.18.0128	09/06/16	01/07/16	22
RTOrd - 0010978-92.2015.5.18.0128	29/04/16	13/05/16	14

**Legenda:**

- Conclusão: Data da conclusão para proferir sentença;
- Sentença: Data da prolação da sentença;
- Prazo: Prazo entre a conclusão e a prolação da sentença.



## PRAZO MÉDIO ENTRE O CONCLUSO PARA PROFERIR SENTENÇA E A PROLAÇÃO DA SENTENÇA - VARA DO TRABALHO DE GOIATUBA

### Sem magistrado

#### ORDINÁRIO

Qtd	Prazo Médio
1.067	10,03

Nr. Processo	Conclusão	Sentença	Prazo
RTOrd - 0010979-77.2015.5.18.0128	21/06/16	03/07/16	12
RTOrd - 0010980-62.2015.5.18.0128	27/04/16	06/05/16	9
RTOrd - 0010983-17.2015.5.18.0128	02/06/16	11/07/16	39
RTOrd - 0010986-35.2016.5.18.0128	23/09/16	23/09/16	0
RTOrd - 0010986-69.2015.5.18.0128	25/08/16	06/09/16	12
RTOrd - 0010987-20.2016.5.18.0128	28/06/16	29/06/16	1
RTOrd - 0010994-46.2015.5.18.0128	05/08/16	05/08/16	0
RTOrd - 0010997-64.2016.5.18.0128	09/06/16	10/06/16	1
RTOrd - 0011003-08.2015.5.18.0128	21/07/16	26/07/16	5
RTOrd - 0011005-75.2015.5.18.0128	11/05/16	23/05/16	12
RTOrd - 0011006-60.2015.5.18.0128	11/05/16	23/05/16	12
RTOrd - 0011011-82.2015.5.18.0128	25/05/16	07/06/16	13
RTOrd - 0011015-85.2016.5.18.0128	09/06/16	10/06/16	1
RTOrd - 0011017-55.2016.5.18.0128	20/06/16	22/06/16	2
RTOrd - 0011018-40.2016.5.18.0128	20/06/16	22/06/16	2
RTOrd - 0011019-25.2016.5.18.0128	20/06/16	23/06/16	3
RTOrd - 0011020-44.2015.5.18.0128	20/06/16	06/07/16	16
RTOrd - 0011022-77.2016.5.18.0128	20/06/16	23/06/16	3
RTOrd - 0011023-96.2015.5.18.0128	02/10/15	13/01/16	103
RTOrd - 0011024-47.2016.5.18.0128	20/06/16	23/06/16	3
RTOrd - 0011025-32.2016.5.18.0128	20/06/16	13/07/16	23
RTOrd - 0011027-02.2016.5.18.0128	20/06/16	23/06/16	3
RTOrd - 0011029-69.2016.5.18.0128	20/06/16	13/07/16	23
RTOrd - 0011030-54.2016.5.18.0128	20/06/16	27/06/16	7
RTOrd - 0011031-39.2016.5.18.0128	20/06/16	27/06/16	7

**Legenda:**

- Conclusão: Data da conclusão para proferir sentença;
- Sentença: Data da prolação da sentença;
- Prazo: Prazo entre a conclusão e a prolação da sentença.



## PRAZO MÉDIO ENTRE O CONCLUSO PARA PROFERIR SENTENÇA E A PROLAÇÃO DA SENTENÇA - VARA DO TRABALHO DE GOIATUBA

### Sem magistrado

#### ORDINÁRIO

Qtd	Prazo Médio
1.067	10,03

Nr. Processo	Conclusão	Sentença	Prazo
RTOrd - 0011032-24.2016.5.18.0128	20/06/16	27/06/16	7
RTOrd - 0011033-09.2016.5.18.0128	20/06/16	27/06/16	7
RTOrd - 0011034-91.2016.5.18.0128	20/06/16	27/06/16	7
RTOrd - 0011035-76.2016.5.18.0128	20/06/16	27/06/16	7
RTOrd - 0011036-61.2016.5.18.0128	20/06/16	27/06/16	7
RTOrd - 0011039-16.2016.5.18.0128	24/05/16	25/05/16	1
RTOrd - 0011042-05.2015.5.18.0128	22/09/16	30/09/16	8
RTOrd - 0011043-87.2015.5.18.0128	18/03/16	22/03/16	4
RTOrd - 0011044-38.2016.5.18.0128	09/06/16	01/07/16	22
RTOrd - 0011044-72.2015.5.18.0128	15/03/16	16/03/16	1
RTOrd - 0011048-12.2015.5.18.0128	02/06/16	15/06/16	13
RTOrd - 0011050-45.2016.5.18.0128	09/06/16	24/06/16	15
RTOrd - 0011057-71.2015.5.18.0128	22/08/16	22/08/16	0
RTOrd - 0011060-26.2015.5.18.0128	02/06/16	11/07/16	39
RTOrd - 0011061-11.2015.5.18.0128	25/07/16	09/08/16	15
RTOrd - 0011062-93.2015.5.18.0128	30/09/16	09/11/16	40
RTOrd - 0011065-48.2015.5.18.0128	25/07/16	09/08/16	15
RTOrd - 0011066-33.2015.5.18.0128	22/07/16	09/08/16	18
RTOrd - 0011067-18.2015.5.18.0128	21/06/16	06/07/16	15
RTOrd - 0011069-51.2016.5.18.0128	06/06/16	06/06/16	0
RTOrd - 0011072-40.2015.5.18.0128	11/05/16	19/05/16	8
RTOrd - 0011073-25.2015.5.18.0128	11/05/16	19/05/16	8
RTOrd - 0011074-10.2015.5.18.0128	11/05/16	19/05/16	8
RTOrd - 0011079-95.2016.5.18.0128	20/06/16	27/06/16	7
RTOrd - 0011080-80.2016.5.18.0128	20/06/16	28/06/16	8

**Legenda:**

- Conclusão: Data da conclusão para proferir sentença;
- Sentença: Data da prolação da sentença;
- Prazo: Prazo entre a conclusão e a prolação da sentença.



## PRAZO MÉDIO ENTRE O CONCLUSO PARA PROFERIR SENTENÇA E A PROLAÇÃO DA SENTENÇA - VARA DO TRABALHO DE GOIATUBA

### Sem magistrado

#### ORDINÁRIO

		Qtd	Prazo Médio
		1.067	10,03
Nr. Processo	Conclusão	Sentença	Prazo
RTOrd - 0011081-65.2016.5.18.0128	20/06/16	28/06/16	8
RTOrd - 0011082-50.2016.5.18.0128	20/06/16	28/06/16	8
RTOrd - 0011083-35.2016.5.18.0128	20/06/16	28/06/16	8
RTOrd - 0011084-20.2016.5.18.0128	20/06/16	28/06/16	8
RTOrd - 0011085-05.2016.5.18.0128	20/06/16	28/06/16	8
RTOrd - 0011087-09.2015.5.18.0128	19/09/16	03/11/16	45
RTOrd - 0011089-76.2015.5.18.0128	19/09/16	26/10/16	37
RTOrd - 0011090-61.2015.5.18.0128	19/09/16	26/10/16	37
RTOrd - 0011094-98.2015.5.18.0128	22/03/16	22/03/16	0
RTOrd - 0011098-04.2016.5.18.0128	20/06/16	29/06/16	9
RTOrd - 0011099-86.2016.5.18.0128	20/06/16	29/06/16	9
RTOrd - 0011114-89.2015.5.18.0128	08/06/16	08/06/16	0
RTOrd - 0011115-74.2015.5.18.0128	06/03/16	09/03/16	3
RTOrd - 0011123-17.2016.5.18.0128	21/06/16	22/06/16	1
RTOrd - 0011124-02.2016.5.18.0128	12/06/16	15/06/16	3
RTOrd - 0011125-21.2015.5.18.0128	20/06/16	04/07/16	14
RTOrd - 0011135-31.2016.5.18.0128	25/07/16	04/08/16	10
RTOrd - 0011136-50.2015.5.18.0128	07/03/16	07/03/16	0
RTOrd - 0011137-35.2015.5.18.0128	13/06/16	17/06/16	4
RTOrd - 0011177-80.2016.5.18.0128	21/06/16	01/07/16	10
RTOrd - 0011179-50.2016.5.18.0128	21/06/16	01/07/16	10
RTOrd - 0011180-35.2016.5.18.0128	03/10/16	09/11/16	37
RTOrd - 0011181-20.2016.5.18.0128	21/06/16	25/07/16	34
RTOrd - 0011191-64.2016.5.18.0128	11/11/16	23/11/16	12
RTOrd - 0011192-49.2016.5.18.0128	07/07/16	13/07/16	6
<b>Legenda:</b> - Conclusão: Data da conclusão para proferir sentença; - Sentença: Data da prolação da sentença; - Prazo: Prazo entre a conclusão e a prolação da sentença.			



## PRAZO MÉDIO ENTRE O CONCLUSO PARA PROFERIR SENTENÇA E A PROLAÇÃO DA SENTENÇA - VARA DO TRABALHO DE GOIATUBA

### Sem magistrado

#### ORDINÁRIO

Qtd	Prazo Médio
1.067	10,03

Nr. Processo	Conclusão	Sentença	Prazo
RTOrd - 0011193-34.2016.5.18.0128	07/07/16	08/07/16	1
RTOrd - 0011194-19.2016.5.18.0128	07/07/16	08/07/16	1
RTOrd - 0011195-04.2016.5.18.0128	07/07/16	11/07/16	4
RTOrd - 0011196-86.2016.5.18.0128	07/07/16	11/07/16	4
RTOrd - 0011197-08.2015.5.18.0128	04/02/16	04/02/16	0
RTOrd - 0011197-71.2016.5.18.0128	07/07/16	11/07/16	4
RTOrd - 0011199-41.2016.5.18.0128	11/11/16	23/11/16	12
RTOrd - 0011201-11.2016.5.18.0128	11/11/16	23/11/16	12
RTOrd - 0011202-30.2015.5.18.0128	19/09/16	26/10/16	37
RTOrd - 0011203-15.2015.5.18.0128	22/07/16	09/08/16	18
RTOrd - 0011205-82.2015.5.18.0128	25/07/16	09/08/16	15
RTOrd - 0011206-67.2015.5.18.0128	25/08/16	13/09/16	19
RTOrd - 0011207-52.2015.5.18.0128	25/08/16	13/09/16	19
RTOrd - 0011208-37.2015.5.18.0128	25/08/16	13/09/16	19
RTOrd - 0011220-17.2016.5.18.0128	07/07/16	14/07/16	7
RTOrd - 0011222-21.2015.5.18.0128	24/05/16	31/05/16	7
RTOrd - 0011224-88.2015.5.18.0128	03/01/16	13/01/16	10
RTOrd - 0011226-24.2016.5.18.0128	19/07/16	26/07/16	7
RTOrd - 0011234-98.2016.5.18.0128	27/07/16	02/08/16	6
RTOrd - 0011238-38.2016.5.18.0128	02/06/16	03/06/16	1
RTOrd - 0011239-23.2016.5.18.0128	03/06/16	06/06/16	3
RTOrd - 0011243-60.2016.5.18.0128	24/06/16	27/06/16	3
RTOrd - 0011244-45.2016.5.18.0128	23/06/16	27/06/16	4
RTOrd - 0011246-49.2015.5.18.0128	01/06/16	15/06/16	14
RTOrd - 0011261-81.2016.5.18.0128	21/07/16	26/07/16	5

**Legenda:**

- Conclusão: Data da conclusão para proferir sentença;
- Sentença: Data da prolação da sentença;
- Prazo: Prazo entre a conclusão e a prolação da sentença.



## PRAZO MÉDIO ENTRE O CONCLUSO PARA PROFERIR SENTENÇA E A PROLAÇÃO DA SENTENÇA - VARA DO TRABALHO DE GOIATUBA

### Sem magistrado

#### ORDINÁRIO

Qtd	Prazo Médio
1.067	10,03

Nr. Processo	Conclusão	Sentença	Prazo
RTOrd - 0011273-32.2015.5.18.0128	11/05/16	22/06/16	42
RTOrd - 0011274-17.2015.5.18.0128	11/05/16	22/06/16	42
RTOrd - 0011275-02.2015.5.18.0128	24/06/16	27/06/16	3
RTOrd - 0011280-87.2016.5.18.0128	24/06/16	27/06/16	3
RTOrd - 0011281-09.2015.5.18.0128	25/05/16	04/06/16	10
RTOrd - 0011286-94.2016.5.18.0128	20/07/16	21/07/16	1
RTOrd - 0011288-64.2016.5.18.0128	24/06/16	27/06/16	3
RTOrd - 0011289-83.2015.5.18.0128	03/12/15	05/02/16	64
RTOrd - 0011290-34.2016.5.18.0128	27/07/16	02/08/16	6
RTOrd - 0011291-19.2016.5.18.0128	27/07/16	29/07/16	2
RTOrd - 0011292-04.2016.5.18.0128	27/07/16	29/07/16	2
RTOrd - 0011295-90.2015.5.18.0128	25/05/16	06/06/16	12
RTOrd - 0011296-41.2016.5.18.0128	04/08/16	04/08/16	0
RTOrd - 0011297-60.2015.5.18.0128	25/05/16	06/06/16	12
RTOrd - 0011298-11.2016.5.18.0128	01/09/16	05/09/16	4
RTOrd - 0011298-45.2015.5.18.0128	20/06/16	04/07/16	14
RTOrd - 0011299-30.2015.5.18.0128	20/06/16	04/07/16	14
RTOrd - 0011300-78.2016.5.18.0128	26/07/16	26/07/16	0
RTOrd - 0011303-33.2016.5.18.0128	27/07/16	02/08/16	6
RTOrd - 0011304-18.2016.5.18.0128	15/08/16	16/08/16	1
RTOrd - 0011309-40.2016.5.18.0128	11/11/16	29/11/16	18
RTOrd - 0011317-51.2015.5.18.0128	31/08/16	31/08/16	0
RTOrd - 0011318-36.2015.5.18.0128	20/06/16	07/07/16	17
RTOrd - 0011323-24.2016.5.18.0128	20/09/16	05/10/16	15
RTOrd - 0011324-09.2016.5.18.0128	20/09/16	05/10/16	15

**Legenda:**

- Conclusão: Data da conclusão para proferir sentença;
- Sentença: Data da prolação da sentença;
- Prazo: Prazo entre a conclusão e a prolação da sentença.



## PRAZO MÉDIO ENTRE O CONCLUSO PARA PROFERIR SENTENÇA E A PROLAÇÃO DA SENTENÇA - VARA DO TRABALHO DE GOIATUBA

### Sem magistrado

#### ORDINÁRIO

Qtd	Prazo Médio
1.067	10,03

Nr. Processo	Conclusão	Sentença	Prazo
RTOrd - 0011325-91.2016.5.18.0128	10/11/16	23/11/16	13
RTOrd - 0011326-76.2016.5.18.0128	26/07/16	02/08/16	7
RTOrd - 0011333-05.2015.5.18.0128	01/09/16	06/09/16	5
RTOrd - 0011348-71.2015.5.18.0128	02/02/16	02/02/16	0
RTOrd - 0011353-93.2015.5.18.0128	25/08/16	05/09/16	11
RTOrd - 0011360-85.2015.5.18.0128	17/02/16	17/02/16	0
RTOrd - 0011362-55.2015.5.18.0128	02/02/16	03/02/16	1
RTOrd - 0011363-40.2015.5.18.0128	01/03/16	04/03/16	3
RTOrd - 0011366-92.2015.5.18.0128	11/01/16	11/01/16	0
RTOrd - 0011372-65.2016.5.18.0128	10/08/16	16/08/16	6
RTOrd - 0011373-84.2015.5.18.0128	23/08/16	24/08/16	1
RTOrd - 0011378-09.2015.5.18.0128	17/02/16	17/02/16	0
RTOrd - 0011378-47.2015.5.18.0083	11/02/16	15/02/16	4
RTOrd - 0011380-76.2015.5.18.0128	28/01/16	16/02/16	19
RTOrd - 0011381-61.2015.5.18.0128	14/01/16	29/01/16	15
RTOrd - 0011383-94.2016.5.18.0128	27/09/16	05/10/16	8
RTOrd - 0011387-68.2015.5.18.0128	19/05/16	23/05/16	4
RTOrd - 0011388-53.2015.5.18.0128	28/01/16	16/02/16	19
RTOrd - 0011393-75.2015.5.18.0128	25/07/16	04/08/16	10
RTOrd - 0011394-60.2015.5.18.0128	25/07/16	04/08/16	10
RTOrd - 0011395-45.2015.5.18.0128	25/08/16	19/09/16	25
RTOrd - 0011396-30.2015.5.18.0128	25/08/16	01/09/16	7
RTOrd - 0011396-93.2016.5.18.0128	19/09/16	18/10/16	29
RTOrd - 0011397-15.2015.5.18.0128	15/02/16	18/02/16	3
RTOrd - 0011411-96.2015.5.18.0128	22/03/16	26/03/16	4

**Legenda:**

- Conclusão: Data da conclusão para proferir sentença;
- Sentença: Data da prolação da sentença;
- Prazo: Prazo entre a conclusão e a prolação da sentença.



## PRAZO MÉDIO ENTRE O CONCLUSO PARA PROFERIR SENTENÇA E A PROLAÇÃO DA SENTENÇA - VARA DO TRABALHO DE GOIATUBA

### Sem magistrado

#### ORDINÁRIO

Qtd	Prazo Médio
1.067	10,03

Nr. Processo	Conclusão	Sentença	Prazo
RTOrd - 0011415-36.2015.5.18.0128	30/09/16	13/10/16	13
RTOrd - 0011416-21.2015.5.18.0128	18/02/16	19/02/16	1
RTOrd - 0011416-84.2016.5.18.0128	20/09/16	05/10/16	15
RTOrd - 0011419-73.2015.5.18.0128	14/04/16	13/05/16	29
RTOrd - 0011420-24.2016.5.18.0128	08/08/16	09/08/16	1
RTOrd - 0011421-43.2015.5.18.0128	28/01/16	16/02/16	19
RTOrd - 0011425-46.2016.5.18.0128	20/09/16	20/09/16	0
RTOrd - 0011427-16.2016.5.18.0128	07/07/16	11/07/16	4
RTOrd - 0011428-35.2015.5.18.0128	14/02/16	17/02/16	3
RTOrd - 0011433-57.2015.5.18.0128	04/01/16	13/01/16	9
RTOrd - 0011434-42.2015.5.18.0128	04/01/16	07/01/16	3
RTOrd - 0011435-27.2015.5.18.0128	04/01/16	07/01/16	3
RTOrd - 0011436-12.2015.5.18.0128	04/01/16	07/01/16	3
RTOrd - 0011437-94.2015.5.18.0128	04/01/16	07/01/16	3
RTOrd - 0011438-79.2015.5.18.0128	04/01/16	07/01/16	3
RTOrd - 0011439-64.2015.5.18.0128	04/01/16	07/01/16	3
RTOrd - 0011440-49.2015.5.18.0128	04/01/16	08/01/16	4
RTOrd - 0011441-34.2015.5.18.0128	04/01/16	08/01/16	4
RTOrd - 0011442-19.2015.5.18.0128	04/01/16	08/01/16	4
RTOrd - 0011443-04.2015.5.18.0128	04/01/16	08/01/16	4
RTOrd - 0011444-86.2015.5.18.0128	04/01/16	08/01/16	4
RTOrd - 0011445-71.2015.5.18.0128	04/01/16	08/01/16	4
RTOrd - 0011446-56.2015.5.18.0128	04/01/16	08/01/16	4
RTOrd - 0011447-41.2015.5.18.0128	04/01/16	08/01/16	4
RTOrd - 0011448-26.2015.5.18.0128	04/01/16	08/01/16	4

**Legenda:**

- Conclusão: Data da conclusão para proferir sentença;
- Sentença: Data da prolação da sentença;
- Prazo: Prazo entre a conclusão e a prolação da sentença.





## PRAZO MÉDIO ENTRE O CONCLUSO PARA PROFERIR SENTENÇA E A PROLAÇÃO DA SENTENÇA - VARA DO TRABALHO DE GOIATUBA

### Sem magistrado

#### ORDINÁRIO

Qtd	Prazo Médio
1.067	10,03

Nr. Processo	Conclusão	Sentença	Prazo
RTOrd - 0011449-11.2015.5.18.0128	04/01/16	08/01/16	4
RTOrd - 0011450-93.2015.5.18.0128	04/01/16	08/01/16	4
RTOrd - 0011451-44.2016.5.18.0128	26/09/16	26/09/16	0
RTOrd - 0011451-78.2015.5.18.0128	04/01/16	08/01/16	4
RTOrd - 0011452-29.2016.5.18.0128	03/07/16	05/07/16	2
RTOrd - 0011452-63.2015.5.18.0128	04/01/16	08/01/16	4
RTOrd - 0011453-48.2015.5.18.0128	04/01/16	08/01/16	4
RTOrd - 0011454-33.2015.5.18.0128	04/01/16	08/01/16	4
RTOrd - 0011455-18.2015.5.18.0128	04/01/16	08/01/16	4
RTOrd - 0011455-81.2016.5.18.0128	20/07/16	21/07/16	1
RTOrd - 0011456-03.2015.5.18.0128	04/01/16	08/01/16	4
RTOrd - 0011457-85.2015.5.18.0128	04/01/16	08/01/16	4
RTOrd - 0011458-70.2015.5.18.0128	04/01/16	08/01/16	4
RTOrd - 0011459-55.2015.5.18.0128	04/01/16	08/01/16	4
RTOrd - 0011460-40.2015.5.18.0128	04/01/16	08/01/16	4
RTOrd - 0011461-25.2015.5.18.0128	04/01/16	12/01/16	8
RTOrd - 0011462-10.2015.5.18.0128	04/01/16	12/01/16	8
RTOrd - 0011463-92.2015.5.18.0128	04/01/16	12/01/16	8
RTOrd - 0011464-77.2015.5.18.0128	04/01/16	12/01/16	8
RTOrd - 0011465-62.2015.5.18.0128	11/02/16	15/02/16	4
RTOrd - 0011466-47.2015.5.18.0128	11/01/16	12/01/16	1
RTOrd - 0011467-32.2015.5.18.0128	11/01/16	12/01/16	1
RTOrd - 0011468-17.2015.5.18.0128	11/01/16	12/01/16	1
RTOrd - 0011469-02.2015.5.18.0128	11/01/16	12/01/16	1
RTOrd - 0011470-84.2015.5.18.0128	11/01/16	12/01/16	1

**Legenda:**

- Conclusão: Data da conclusão para proferir sentença;
- Sentença: Data da prolação da sentença;
- Prazo: Prazo entre a conclusão e a prolação da sentença.



## PRAZO MÉDIO ENTRE O CONCLUSO PARA PROFERIR SENTENÇA E A PROLAÇÃO DA SENTENÇA - VARA DO TRABALHO DE GOIATUBA

### Sem magistrado

#### ORDINÁRIO

Qtd	Prazo Médio
1.067	10,03

Nr. Processo	Conclusão	Sentença	Prazo
RTOrd - 0011471-35.2016.5.18.0128	27/07/16	29/07/16	2
RTOrd - 0011471-69.2015.5.18.0128	11/01/16	12/01/16	1
RTOrd - 0011472-54.2015.5.18.0128	04/01/16	12/01/16	8
RTOrd - 0011473-39.2015.5.18.0128	29/12/15	12/01/16	14
RTOrd - 0011474-24.2015.5.18.0128	29/12/15	12/01/16	14
RTOrd - 0011475-09.2015.5.18.0128	29/12/15	13/01/16	15
RTOrd - 0011476-91.2015.5.18.0128	29/12/15	13/01/16	15
RTOrd - 0011477-76.2015.5.18.0128	29/12/15	13/01/16	15
RTOrd - 0011478-61.2015.5.18.0128	29/12/15	13/01/16	15
RTOrd - 0011479-46.2015.5.18.0128	29/12/15	13/01/16	15
RTOrd - 0011480-31.2015.5.18.0128	29/12/15	13/01/16	15
RTOrd - 0011481-16.2015.5.18.0128	29/12/15	13/01/16	15
RTOrd - 0011482-98.2015.5.18.0128	29/12/15	13/01/16	15
RTOrd - 0011483-83.2015.5.18.0128	04/01/16	13/01/16	9
RTOrd - 0011484-68.2015.5.18.0128	04/01/16	13/01/16	9
RTOrd - 0011485-53.2015.5.18.0128	04/01/16	14/01/16	10
RTOrd - 0011486-38.2015.5.18.0128	04/01/16	14/01/16	10
RTOrd - 0011487-23.2015.5.18.0128	04/01/16	14/01/16	10
RTOrd - 0011488-08.2015.5.18.0128	04/01/16	14/01/16	10
RTOrd - 0011489-56.2016.5.18.0128	04/10/16	16/11/16	43
RTOrd - 0011489-90.2015.5.18.0128	04/01/16	13/01/16	9
RTOrd - 0011490-75.2015.5.18.0128	04/01/16	13/01/16	9
RTOrd - 0011491-60.2015.5.18.0128	04/01/16	13/01/16	9
RTOrd - 0011492-11.2016.5.18.0128	25/08/16	29/08/16	4
RTOrd - 0011492-45.2015.5.18.0128	04/01/16	14/01/16	10

**Legenda:**

- Conclusão: Data da conclusão para proferir sentença;
- Sentença: Data da prolação da sentença;
- Prazo: Prazo entre a conclusão e a prolação da sentença.



## PRAZO MÉDIO ENTRE O CONCLUSO PARA PROFERIR SENTENÇA E A PROLAÇÃO DA SENTENÇA - VARA DO TRABALHO DE GOIATUBA

### Sem magistrado

#### ORDINÁRIO

Qtd	Prazo Médio
1.067	10,03

Nr. Processo	Conclusão	Sentença	Prazo
RTOrd - 0011493-30.2015.5.18.0128	04/01/16	14/01/16	10
RTOrd - 0011493-93.2016.5.18.0128	28/06/16	28/06/16	0
RTOrd - 0011494-15.2015.5.18.0128	04/01/16	14/01/16	10
RTOrd - 0011495-97.2015.5.18.0128	04/01/16	14/01/16	10
RTOrd - 0011496-82.2015.5.18.0128	04/01/16	14/01/16	10
RTOrd - 0011497-67.2015.5.18.0128	04/01/16	14/01/16	10
RTOrd - 0011498-18.2016.5.18.0128	22/09/16	23/09/16	1
RTOrd - 0011498-52.2015.5.18.0128	04/01/16	15/02/16	42
RTOrd - 0011499-03.2016.5.18.0128	23/09/16	23/09/16	0
RTOrd - 0011499-37.2015.5.18.0128	04/01/16	14/01/16	10
RTOrd - 0011500-22.2015.5.18.0128	04/01/16	14/01/16	10
RTOrd - 0011501-07.2015.5.18.0128	04/01/16	14/01/16	10
RTOrd - 0011501-70.2016.5.18.0128	20/07/16	26/07/16	6
RTOrd - 0011502-55.2016.5.18.0128	20/07/16	17/08/16	28
RTOrd - 0011502-89.2015.5.18.0128	04/01/16	14/01/16	10
RTOrd - 0011503-40.2016.5.18.0128	27/07/16	09/08/16	13
RTOrd - 0011503-74.2015.5.18.0128	29/12/15	14/01/16	16
RTOrd - 0011504-25.2016.5.18.0128	20/07/16	28/07/16	8
RTOrd - 0011504-59.2015.5.18.0128	29/12/15	14/01/16	16
RTOrd - 0011505-44.2015.5.18.0128	29/12/15	14/01/16	16
RTOrd - 0011506-29.2015.5.18.0128	29/12/15	14/01/16	16
RTOrd - 0011507-14.2015.5.18.0128	29/12/15	14/01/16	16
RTOrd - 0011508-96.2015.5.18.0128	29/12/15	14/01/16	16
RTOrd - 0011509-81.2015.5.18.0128	29/12/15	14/01/16	16
RTOrd - 0011510-66.2015.5.18.0128	04/01/16	14/01/16	10

**Legenda:**

- Conclusão: Data da conclusão para proferir sentença;
- Sentença: Data da prolação da sentença;
- Prazo: Prazo entre a conclusão e a prolação da sentença.



## PRAZO MÉDIO ENTRE O CONCLUSO PARA PROFERIR SENTENÇA E A PROLAÇÃO DA SENTENÇA - VARA DO TRABALHO DE GOIATUBA

### Sem magistrado

#### ORDINÁRIO

Qtd	Prazo Médio
1.067	10,03

Nr. Processo	Conclusão	Sentença	Prazo
RTOrd - 0011511-51.2015.5.18.0128	04/01/16	14/01/16	10
RTOrd - 0011512-36.2015.5.18.0128	04/01/16	14/01/16	10
RTOrd - 0011513-21.2015.5.18.0128	04/01/16	14/01/16	10
RTOrd - 0011513-84.2016.5.18.0128	09/08/16	09/08/16	0
RTOrd - 0011514-06.2015.5.18.0128	04/01/16	14/01/16	10
RTOrd - 0011514-69.2016.5.18.0128	10/08/16	16/08/16	6
RTOrd - 0011515-88.2015.5.18.0128	04/01/16	08/01/16	4
RTOrd - 0011516-73.2015.5.18.0128	27/01/16	28/01/16	1
RTOrd - 0011517-58.2015.5.18.0128	04/01/16	14/01/16	10
RTOrd - 0011518-09.2016.5.18.0128	10/08/16	16/08/16	6
RTOrd - 0011518-43.2015.5.18.0128	08/01/16	08/01/16	0
RTOrd - 0011519-28.2015.5.18.0128	04/01/16	14/01/16	10
RTOrd - 0011520-13.2015.5.18.0128	08/01/16	08/01/16	0
RTOrd - 0011521-95.2015.5.18.0128	04/01/16	14/01/16	10
RTOrd - 0011522-80.2015.5.18.0128	08/01/16	08/01/16	0
RTOrd - 0011523-65.2015.5.18.0128	04/01/16	14/01/16	10
RTOrd - 0011524-50.2015.5.18.0128	08/01/16	08/01/16	0
RTOrd - 0011525-35.2015.5.18.0128	04/01/16	14/01/16	10
RTOrd - 0011525-98.2016.5.18.0128	26/09/16	30/09/16	4
RTOrd - 0011526-20.2015.5.18.0128	08/01/16	08/01/16	0
RTOrd - 0011527-05.2015.5.18.0128	04/01/16	14/01/16	10
RTOrd - 0011527-68.2016.5.18.0128	27/07/16	29/07/16	2
RTOrd - 0011528-87.2015.5.18.0128	08/01/16	08/01/16	0
RTOrd - 0011529-72.2015.5.18.0128	04/01/16	14/01/16	10
RTOrd - 0011530-57.2015.5.18.0128	08/01/16	08/01/16	0

**Legenda:**

- Conclusão: Data da conclusão para proferir sentença;
- Sentença: Data da prolação da sentença;
- Prazo: Prazo entre a conclusão e a prolação da sentença.



## PRAZO MÉDIO ENTRE O CONCLUSO PARA PROFERIR SENTENÇA E A PROLAÇÃO DA SENTENÇA - VARA DO TRABALHO DE GOIATUBA

### Sem magistrado

#### ORDINÁRIO

Qtd	Prazo Médio
1.067	10,03

Nr. Processo	Conclusão	Sentença	Prazo
RTOrd - 0011531-42.2015.5.18.0128	04/01/16	14/01/16	10
RTOrd - 0011532-27.2015.5.18.0128	08/01/16	08/01/16	0
RTOrd - 0011533-12.2015.5.18.0128	04/01/16	14/01/16	10
RTOrd - 0011533-75.2016.5.18.0128	17/08/16	17/08/16	0
RTOrd - 0011534-94.2015.5.18.0128	13/01/16	14/01/16	1
RTOrd - 0011535-79.2015.5.18.0128	04/01/16	14/01/16	10
RTOrd - 0011536-30.2016.5.18.0128	17/08/16	17/08/16	0
RTOrd - 0011536-64.2015.5.18.0128	08/01/16	08/01/16	0
RTOrd - 0011537-15.2016.5.18.0128	17/08/16	17/08/16	0
RTOrd - 0011537-49.2015.5.18.0128	04/01/16	14/01/16	10
RTOrd - 0011538-34.2015.5.18.0128	27/01/16	01/02/16	5
RTOrd - 0011538-97.2016.5.18.0128	17/08/16	17/08/16	0
RTOrd - 0011539-19.2015.5.18.0128	04/01/16	15/02/16	42
RTOrd - 0011539-82.2016.5.18.0128	28/07/16	01/08/16	4
RTOrd - 0011540-04.2015.5.18.0128	04/01/16	28/01/16	24
RTOrd - 0011541-86.2015.5.18.0128	04/01/16	15/02/16	42
RTOrd - 0011542-71.2015.5.18.0128	08/01/16	08/01/16	0
RTOrd - 0011543-56.2015.5.18.0128	22/03/16	28/03/16	6
RTOrd - 0011544-41.2015.5.18.0128	08/01/16	08/01/16	0
RTOrd - 0011545-26.2015.5.18.0128	05/01/16	14/01/16	9
RTOrd - 0011546-11.2015.5.18.0128	08/01/16	08/01/16	0
RTOrd - 0011547-93.2015.5.18.0128	05/01/16	14/01/16	9
RTOrd - 0011548-78.2015.5.18.0128	08/01/16	08/01/16	0
RTOrd - 0011549-63.2015.5.18.0128	11/02/16	15/02/16	4
RTOrd - 0011550-48.2015.5.18.0128	11/01/16	12/01/16	1

**Legenda:**

- Conclusão: Data da conclusão para proferir sentença;
- Sentença: Data da prolação da sentença;
- Prazo: Prazo entre a conclusão e a prolação da sentença.



## PRAZO MÉDIO ENTRE O CONCLUSO PARA PROFERIR SENTENÇA E A PROLAÇÃO DA SENTENÇA - VARA DO TRABALHO DE GOIATUBA

### Sem magistrado

#### ORDINÁRIO

Qtd	Prazo Médio
1.067	10,03

Nr. Processo	Conclusão	Sentença	Prazo
RTOrd - 0011551-33.2015.5.18.0128	05/01/16	14/01/16	9
RTOrd - 0011552-18.2015.5.18.0128	11/01/16	12/01/16	1
RTOrd - 0011552-81.2016.5.18.0128	22/07/16	25/07/16	3
RTOrd - 0011553-03.2015.5.18.0128	05/01/16	14/01/16	9
RTOrd - 0011554-85.2015.5.18.0128	11/01/16	12/01/16	1
RTOrd - 0011555-70.2015.5.18.0128	05/01/16	14/01/16	9
RTOrd - 0011556-55.2015.5.18.0128	11/01/16	12/01/16	1
RTOrd - 0011557-06.2016.5.18.0128	20/09/16	11/10/16	21
RTOrd - 0011557-40.2015.5.18.0128	05/01/16	14/01/16	9
RTOrd - 0011558-25.2015.5.18.0128	11/01/16	12/01/16	1
RTOrd - 0011558-88.2016.5.18.0128	20/09/16	11/10/16	21
RTOrd - 0011559-10.2015.5.18.0128	05/01/16	14/01/16	9
RTOrd - 0011559-73.2016.5.18.0128	20/09/16	11/10/16	21
RTOrd - 0011560-58.2016.5.18.0128	20/09/16	11/10/16	21
RTOrd - 0011560-92.2015.5.18.0128	11/01/16	12/01/16	1
RTOrd - 0011561-77.2015.5.18.0128	05/01/16	14/01/16	9
RTOrd - 0011562-62.2015.5.18.0128	11/01/16	12/01/16	1
RTOrd - 0011563-47.2015.5.18.0128	05/01/16	14/01/16	9
RTOrd - 0011564-32.2015.5.18.0128	11/01/16	12/01/16	1
RTOrd - 0011564-95.2016.5.18.0128	24/10/16	22/11/16	29
RTOrd - 0011565-17.2015.5.18.0128	05/01/16	07/01/16	2
RTOrd - 0011566-02.2015.5.18.0128	11/01/16	12/01/16	1
RTOrd - 0011567-50.2016.5.18.0128	28/07/16	29/07/16	1
RTOrd - 0011567-84.2015.5.18.0128	05/01/16	07/01/16	2
RTOrd - 0011568-69.2015.5.18.0128	11/01/16	12/01/16	1

**Legenda:**

- Conclusão: Data da conclusão para proferir sentença;
- Sentença: Data da prolação da sentença;
- Prazo: Prazo entre a conclusão e a prolação da sentença.



## PRAZO MÉDIO ENTRE O CONCLUSO PARA PROFERIR SENTENÇA E A PROLAÇÃO DA SENTENÇA - VARA DO TRABALHO DE GOIATUBA

### Sem magistrado

#### ORDINÁRIO

Qtd	Prazo Médio
1.067	10,03

Nr. Processo	Conclusão	Sentença	Prazo
RTOrd - 0011569-20.2016.5.18.0128	04/10/16	16/11/16	43
RTOrd - 0011569-54.2015.5.18.0128	05/01/16	07/01/16	2
RTOrd - 0011570-39.2015.5.18.0128	11/01/16	12/01/16	1
RTOrd - 0011571-24.2015.5.18.0128	05/01/16	07/01/16	2
RTOrd - 0011571-87.2016.5.18.0128	20/09/16	05/10/16	15
RTOrd - 0011572-09.2015.5.18.0128	11/01/16	12/01/16	1
RTOrd - 0011572-72.2016.5.18.0128	20/09/16	05/10/16	15
RTOrd - 0011573-91.2015.5.18.0128	05/01/16	07/01/16	2
RTOrd - 0011574-42.2016.5.18.0128	20/09/16	13/10/16	23
RTOrd - 0011574-76.2015.5.18.0128	11/01/16	12/01/16	1
RTOrd - 0011575-61.2015.5.18.0128	05/01/16	07/01/16	2
RTOrd - 0011576-46.2015.5.18.0128	11/01/16	12/01/16	1
RTOrd - 0011577-31.2015.5.18.0128	05/01/16	08/01/16	3
RTOrd - 0011578-16.2015.5.18.0128	11/01/16	12/01/16	1
RTOrd - 0011579-98.2015.5.18.0128	05/01/16	22/02/16	48
RTOrd - 0011580-83.2015.5.18.0128	11/01/16	12/01/16	1
RTOrd - 0011581-68.2015.5.18.0128	05/01/16	08/01/16	3
RTOrd - 0011582-53.2015.5.18.0128	11/01/16	12/01/16	1
RTOrd - 0011583-38.2015.5.18.0128	05/01/16	15/02/16	41
RTOrd - 0011584-23.2015.5.18.0128	11/01/16	12/01/16	1
RTOrd - 0011585-08.2015.5.18.0128	05/01/16	08/01/16	3
RTOrd - 0011586-90.2015.5.18.0128	11/01/16	12/01/16	1
RTOrd - 0011587-75.2015.5.18.0128	05/01/16	08/01/16	3
RTOrd - 0011588-60.2015.5.18.0128	11/01/16	22/02/16	42
RTOrd - 0011589-45.2015.5.18.0128	08/01/16	08/01/16	0

**Legenda:**

- Conclusão: Data da conclusão para proferir sentença;
- Sentença: Data da prolação da sentença;
- Prazo: Prazo entre a conclusão e a prolação da sentença.



## PRAZO MÉDIO ENTRE O CONCLUSO PARA PROFERIR SENTENÇA E A PROLAÇÃO DA SENTENÇA - VARA DO TRABALHO DE GOIATUBA

### Sem magistrado

#### ORDINÁRIO

Qtd	Prazo Médio
1.067	10,03

Nr. Processo	Conclusão	Sentença	Prazo
RTOrd - 0011590-30.2015.5.18.0128	11/01/16	12/01/16	1
RTOrd - 0011591-15.2015.5.18.0128	05/01/16	08/01/16	3
RTOrd - 0011592-97.2015.5.18.0128	11/01/16	12/01/16	1
RTOrd - 0011593-82.2015.5.18.0128	05/01/16	08/01/16	3
RTOrd - 0011594-67.2015.5.18.0128	11/01/16	12/01/16	1
RTOrd - 0011595-52.2015.5.18.0128	05/01/16	08/01/16	3
RTOrd - 0011596-37.2015.5.18.0128	05/01/16	08/01/16	3
RTOrd - 0011597-22.2015.5.18.0128	05/01/16	08/01/16	3
RTOrd - 0011598-07.2015.5.18.0128	05/01/16	08/01/16	3
RTOrd - 0011599-89.2015.5.18.0128	05/01/16	08/01/16	3
RTOrd - 0011600-74.2015.5.18.0128	05/01/16	08/01/16	3
RTOrd - 0011601-59.2015.5.18.0128	05/01/16	08/01/16	3
RTOrd - 0011602-44.2015.5.18.0128	05/01/16	22/02/16	48
RTOrd - 0011603-29.2015.5.18.0128	05/01/16	12/01/16	7
RTOrd - 0011604-14.2015.5.18.0128	05/01/16	12/01/16	7
RTOrd - 0011605-62.2016.5.18.0128	28/07/16	02/08/16	5
RTOrd - 0011605-96.2015.5.18.0128	05/01/16	12/01/16	7
RTOrd - 0011606-81.2015.5.18.0128	05/01/16	12/01/16	7
RTOrd - 0011607-32.2016.5.18.0128	18/08/16	24/08/16	6
RTOrd - 0011607-66.2015.5.18.0128	05/01/16	12/01/16	7
RTOrd - 0011608-17.2016.5.18.0128	24/10/16	22/11/16	29
RTOrd - 0011608-51.2015.5.18.0128	05/01/16	12/01/16	7
RTOrd - 0011609-02.2016.5.18.0128	24/10/16	22/11/16	29
RTOrd - 0011609-36.2015.5.18.0128	05/01/16	12/01/16	7
RTOrd - 0011610-21.2015.5.18.0128	05/01/16	12/01/16	7

**Legenda:**

- Conclusão: Data da conclusão para proferir sentença;
- Sentença: Data da prolação da sentença;
- Prazo: Prazo entre a conclusão e a prolação da sentença.





## PRAZO MÉDIO ENTRE O CONCLUSO PARA PROFERIR SENTENÇA E A PROLAÇÃO DA SENTENÇA - VARA DO TRABALHO DE GOIATUBA

### Sem magistrado

#### ORDINÁRIO

Qtd	Prazo Médio
1.067	10,03

Nr. Processo	Conclusão	Sentença	Prazo
RTOrd - 0011611-06.2015.5.18.0128	05/01/16	15/02/16	41
RTOrd - 0011612-88.2015.5.18.0128	05/01/16	12/01/16	7
RTOrd - 0011613-73.2015.5.18.0128	05/01/16	12/01/16	7
RTOrd - 0011614-58.2015.5.18.0128	05/01/16	12/01/16	7
RTOrd - 0011615-43.2015.5.18.0128	05/01/16	15/02/16	41
RTOrd - 0011616-28.2015.5.18.0128	05/01/16	12/01/16	7
RTOrd - 0011617-13.2015.5.18.0128	05/01/16	12/01/16	7
RTOrd - 0011618-95.2015.5.18.0128	05/01/16	12/01/16	7
RTOrd - 0011619-80.2015.5.18.0128	05/01/16	12/01/16	7
RTOrd - 0011620-31.2016.5.18.0128	31/08/16	31/08/16	0
RTOrd - 0011620-65.2015.5.18.0128	05/01/16	12/01/16	7
RTOrd - 0011621-50.2015.5.18.0128	05/01/16	12/01/16	7
RTOrd - 0011622-35.2015.5.18.0128	05/01/16	12/01/16	7
RTOrd - 0011622-98.2016.5.18.0128	01/09/16	05/09/16	4
RTOrd - 0011623-20.2015.5.18.0128	05/01/16	12/01/16	7
RTOrd - 0011623-83.2016.5.18.0128	19/09/16	18/10/16	29
RTOrd - 0011624-05.2015.5.18.0128	05/01/16	12/01/16	7
RTOrd - 0011625-87.2015.5.18.0128	05/01/16	12/01/16	7
RTOrd - 0011626-72.2015.5.18.0128	05/01/16	12/01/16	7
RTOrd - 0011627-57.2015.5.18.0128	05/01/16	12/01/16	7
RTOrd - 0011628-42.2015.5.18.0128	05/01/16	12/01/16	7
RTOrd - 0011629-27.2015.5.18.0128	05/01/16	12/01/16	7
RTOrd - 0011630-12.2015.5.18.0128	05/01/16	12/01/16	7
RTOrd - 0011631-94.2015.5.18.0128	05/01/16	12/01/16	7
RTOrd - 0011632-79.2015.5.18.0128	05/01/16	12/01/16	7

**Legenda:**

- Conclusão: Data da conclusão para proferir sentença;
- Sentença: Data da prolação da sentença;
- Prazo: Prazo entre a conclusão e a prolação da sentença.



## PRAZO MÉDIO ENTRE O CONCLUSO PARA PROFERIR SENTENÇA E A PROLAÇÃO DA SENTENÇA - VARA DO TRABALHO DE GOIATUBA

### Sem magistrado

#### ORDINÁRIO

Qtd	Prazo Médio
1.067	10,03

Nr. Processo	Conclusão	Sentença	Prazo
RTOrd - 0011633-64.2015.5.18.0128	05/01/16	12/01/16	7
RTOrd - 0011634-15.2016.5.18.0128	19/08/16	24/08/16	5
RTOrd - 0011634-49.2015.5.18.0128	05/01/16	12/01/16	7
RTOrd - 0011635-34.2015.5.18.0128	05/01/16	12/01/16	7
RTOrd - 0011636-19.2015.5.18.0128	05/01/16	12/01/16	7
RTOrd - 0011637-04.2015.5.18.0128	05/01/16	12/01/16	7
RTOrd - 0011638-86.2015.5.18.0128	05/01/16	12/01/16	7
RTOrd - 0011639-71.2015.5.18.0128	05/01/16	12/01/16	7
RTOrd - 0011640-56.2015.5.18.0128	05/01/16	12/01/16	7
RTOrd - 0011641-41.2015.5.18.0128	05/01/16	12/01/16	7
RTOrd - 0011642-26.2015.5.18.0128	05/01/16	12/01/16	7
RTOrd - 0011642-89.2016.5.18.0128	19/07/16	26/07/16	7
RTOrd - 0011643-11.2015.5.18.0128	05/01/16	12/01/16	7
RTOrd - 0011644-93.2015.5.18.0128	05/01/16	12/01/16	7
RTOrd - 0011645-78.2015.5.18.0128	05/01/16	15/02/16	41
RTOrd - 0011646-63.2015.5.18.0128	05/01/16	12/01/16	7
RTOrd - 0011647-48.2015.5.18.0128	05/01/16	12/01/16	7
RTOrd - 0011648-33.2015.5.18.0128	05/01/16	12/01/16	7
RTOrd - 0011649-18.2015.5.18.0128	05/01/16	12/01/16	7
RTOrd - 0011650-03.2015.5.18.0128	05/01/16	12/01/16	7
RTOrd - 0011651-85.2015.5.18.0128	05/01/16	12/01/16	7
RTOrd - 0011652-70.2015.5.18.0128	05/01/16	12/01/16	7
RTOrd - 0011653-21.2016.5.18.0128	10/08/16	10/08/16	0
RTOrd - 0011653-55.2015.5.18.0128	05/01/16	12/01/16	7
RTOrd - 0011654-40.2015.5.18.0128	04/01/16	12/01/16	8

**Legenda:**

- Conclusão: Data da conclusão para proferir sentença;
- Sentença: Data da prolação da sentença;
- Prazo: Prazo entre a conclusão e a prolação da sentença.



## PRAZO MÉDIO ENTRE O CONCLUSO PARA PROFERIR SENTENÇA E A PROLAÇÃO DA SENTENÇA - VARA DO TRABALHO DE GOIATUBA

### Sem magistrado

#### ORDINÁRIO

Qtd	Prazo Médio
1.067	10,03

Nr. Processo	Conclusão	Sentença	Prazo
RTOrd - 0011655-25.2015.5.18.0128	04/01/16	12/01/16	8
RTOrd - 0011655-88.2016.5.18.0128	20/09/16	08/10/16	18
RTOrd - 0011656-10.2015.5.18.0128	04/01/16	12/01/16	8
RTOrd - 0011657-58.2016.5.18.0128	20/09/16	08/10/16	18
RTOrd - 0011657-92.2015.5.18.0128	04/01/16	12/01/16	8
RTOrd - 0011658-43.2016.5.18.0128	20/09/16	08/10/16	18
RTOrd - 0011658-77.2015.5.18.0128	04/01/16	12/01/16	8
RTOrd - 0011659-28.2016.5.18.0128	20/09/16	08/10/16	18
RTOrd - 0011659-62.2015.5.18.0128	04/01/16	12/01/16	8
RTOrd - 0011660-47.2015.5.18.0128	04/01/16	12/01/16	8
RTOrd - 0011661-32.2015.5.18.0128	04/01/16	12/01/16	8
RTOrd - 0011662-17.2015.5.18.0128	04/01/16	12/01/16	8
RTOrd - 0011663-02.2015.5.18.0128	04/01/16	12/01/16	8
RTOrd - 0011664-84.2015.5.18.0128	04/01/16	12/01/16	8
RTOrd - 0011665-69.2015.5.18.0128	04/01/16	12/01/16	8
RTOrd - 0011666-54.2015.5.18.0128	04/01/16	12/01/16	8
RTOrd - 0011667-05.2016.5.18.0128	17/08/16	17/08/16	0
RTOrd - 0011667-39.2015.5.18.0128	04/01/16	12/01/16	8
RTOrd - 0011668-24.2015.5.18.0128	05/01/16	12/01/16	7
RTOrd - 0011669-09.2015.5.18.0128	04/01/16	12/01/16	8
RTOrd - 0011670-91.2015.5.18.0128	12/01/16	12/01/16	0
RTOrd - 0011671-76.2015.5.18.0128	12/01/16	12/01/16	0
RTOrd - 0011672-61.2015.5.18.0128	12/01/16	12/01/16	0
RTOrd - 0011673-46.2015.5.18.0128	12/01/16	12/01/16	0
RTOrd - 0011674-31.2015.5.18.0128	12/01/16	12/01/16	0

**Legenda:**

- Conclusão: Data da conclusão para proferir sentença;
- Sentença: Data da prolação da sentença;
- Prazo: Prazo entre a conclusão e a prolação da sentença.



## PRAZO MÉDIO ENTRE O CONCLUSO PARA PROFERIR SENTENÇA E A PROLAÇÃO DA SENTENÇA - VARA DO TRABALHO DE GOIATUBA

### Sem magistrado

#### ORDINÁRIO

Qtd	Prazo Médio
1.067	10,03

Nr. Processo	Conclusão	Sentença	Prazo
RTOrd - 0011675-16.2015.5.18.0128	12/01/16	12/01/16	0
RTOrd - 0011676-64.2016.5.18.0128	24/10/16	22/11/16	29
RTOrd - 0011676-98.2015.5.18.0128	12/01/16	12/01/16	0
RTOrd - 0011677-49.2016.5.18.0128	21/08/16	24/08/16	3
RTOrd - 0011677-83.2015.5.18.0128	12/01/16	12/01/16	0
RTOrd - 0011678-34.2016.5.18.0128	04/08/16	04/08/16	0
RTOrd - 0011678-68.2015.5.18.0128	12/01/16	12/01/16	0
RTOrd - 0011679-53.2015.5.18.0128	12/01/16	12/01/16	0
RTOrd - 0011680-38.2015.5.18.0128	12/01/16	12/01/16	0
RTOrd - 0011681-23.2015.5.18.0128	12/01/16	12/01/16	0
RTOrd - 0011681-86.2016.5.18.0128	22/09/16	22/09/16	0
RTOrd - 0011682-08.2015.5.18.0128	12/01/16	12/01/16	0
RTOrd - 0011683-56.2016.5.18.0128	19/07/16	25/07/16	6
RTOrd - 0011683-90.2015.5.18.0128	11/02/16	17/02/16	6
RTOrd - 0011684-75.2015.5.18.0128	13/01/16	14/01/16	1
RTOrd - 0011685-60.2015.5.18.0128	12/01/16	12/01/16	0
RTOrd - 0011686-45.2015.5.18.0128	04/01/16	12/01/16	8
RTOrd - 0011687-30.2015.5.18.0128	04/01/16	12/01/16	8
RTOrd - 0011688-15.2015.5.18.0128	04/01/16	12/01/16	8
RTOrd - 0011688-78.2016.5.18.0128	03/08/16	03/08/16	0
RTOrd - 0011689-97.2015.5.18.0128	04/01/16	07/01/16	3
RTOrd - 0011690-82.2015.5.18.0128	04/01/16	07/01/16	3
RTOrd - 0011691-67.2015.5.18.0128	04/01/16	12/01/16	8
RTOrd - 0011692-52.2015.5.18.0128	04/01/16	12/01/16	8
RTOrd - 0011693-37.2015.5.18.0128	04/01/16	12/01/16	8

**Legenda:**

- Conclusão: Data da conclusão para proferir sentença;
- Sentença: Data da prolação da sentença;
- Prazo: Prazo entre a conclusão e a prolação da sentença.



## PRAZO MÉDIO ENTRE O CONCLUSO PARA PROFERIR SENTENÇA E A PROLAÇÃO DA SENTENÇA - VARA DO TRABALHO DE GOIATUBA

### Sem magistrado

#### ORDINÁRIO

Qtd	Prazo Médio
1.067	10,03

Nr. Processo	Conclusão	Sentença	Prazo
RTOrd - 0011694-22.2015.5.18.0128	04/01/16	12/01/16	8
RTOrd - 0011700-92.2016.5.18.0128	15/09/16	19/09/16	4
RTOrd - 0011702-96.2015.5.18.0128	23/02/16	23/02/16	0
RTOrd - 0011703-81.2015.5.18.0128	26/07/16	26/07/16	0
RTOrd - 0011704-66.2015.5.18.0128	07/04/16	11/04/16	4
RTOrd - 0011706-36.2015.5.18.0128	11/11/16	22/11/16	11
RTOrd - 0011707-21.2015.5.18.0128	25/07/16	04/08/16	10
RTOrd - 0011712-09.2016.5.18.0128	20/09/16	19/10/16	29
RTOrd - 0011721-05.2015.5.18.0128	28/01/16	02/02/16	5
RTOrd - 0011722-87.2015.5.18.0128	28/01/16	02/02/16	5
RTOrd - 0011724-23.2016.5.18.0128	22/11/16	22/11/16	0
RTOrd - 0011727-12.2015.5.18.0128	25/08/16	13/09/16	19
RTOrd - 0011728-94.2015.5.18.0128	28/01/16	31/01/16	3
RTOrd - 0011730-64.2015.5.18.0128	28/01/16	31/01/16	3
RTOrd - 0011731-49.2015.5.18.0128	28/01/16	31/01/16	3
RTOrd - 0011733-82.2016.5.18.0128	10/08/16	10/08/16	0
RTOrd - 0011736-71.2015.5.18.0128	09/05/16	16/06/16	38
RTOrd - 0011741-93.2015.5.18.0128	03/06/16	06/06/16	3
RTOrd - 0011743-29.2016.5.18.0128	02/08/16	02/08/16	0
RTOrd - 0011743-63.2015.5.18.0128	28/01/16	02/02/16	5
RTOrd - 0011745-96.2016.5.18.0128	25/08/16	05/09/16	11
RTOrd - 0011747-03.2015.5.18.0128	25/08/16	13/09/16	19
RTOrd - 0011747-66.2016.5.18.0128	20/09/16	07/10/16	17
RTOrd - 0011748-51.2016.5.18.0128	20/09/16	07/10/16	17
RTOrd - 0011749-36.2016.5.18.0128	20/09/16	19/10/16	29

**Legenda:**

- Conclusão: Data da conclusão para proferir sentença;
- Sentença: Data da prolação da sentença;
- Prazo: Prazo entre a conclusão e a prolação da sentença.



## PRAZO MÉDIO ENTRE O CONCLUSO PARA PROFERIR SENTENÇA E A PROLAÇÃO DA SENTENÇA - VARA DO TRABALHO DE GOIATUBA

### Sem magistrado

#### ORDINÁRIO

Qtd	Prazo Médio
1.067	10,03

Nr. Processo	Conclusão	Sentença	Prazo
RTOrd - 0011750-21.2016.5.18.0128	20/09/16	19/10/16	29
RTOrd - 0011752-88.2016.5.18.0128	20/08/16	24/08/16	4
RTOrd - 0011762-35.2016.5.18.0128	06/10/16	22/11/16	47
RTOrd - 0011763-54.2015.5.18.0128	25/08/16	05/09/16	11
RTOrd - 0011766-72.2016.5.18.0128	21/09/16	21/09/16	0
RTOrd - 0011768-76.2015.5.18.0128	09/05/16	15/06/16	37
RTOrd - 0011769-61.2015.5.18.0128	26/02/16	26/02/16	0
RTOrd - 0011770-12.2016.5.18.0128	21/09/16	18/10/16	27
RTOrd - 0011773-64.2016.5.18.0128	23/11/16	23/11/16	0
RTOrd - 0011778-23.2015.5.18.0128	29/12/15	13/01/16	15
RTOrd - 0011783-45.2015.5.18.0128	28/01/16	26/02/16	29
RTOrd - 0011785-15.2015.5.18.0128	03/03/16	03/03/16	0
RTOrd - 0011788-67.2015.5.18.0128	21/07/16	25/07/16	4
RTOrd - 0011794-74.2015.5.18.0128	24/10/16	09/11/16	16
RTOrd - 0011802-17.2016.5.18.0128	09/08/16	09/08/16	0
RTOrd - 0011803-02.2016.5.18.0128	09/08/16	09/08/16	0
RTOrd - 0011804-84.2016.5.18.0128	09/08/16	09/08/16	0
RTOrd - 0011806-54.2016.5.18.0128	19/09/16	14/10/16	25
RTOrd - 0011807-39.2016.5.18.0128	08/09/16	13/09/16	5
RTOrd - 0011808-24.2016.5.18.0128	25/11/16	30/11/16	5
RTOrd - 0011810-91.2016.5.18.0128	18/08/16	18/08/16	0
RTOrd - 0011812-61.2016.5.18.0128	26/09/16	26/09/16	0
RTOrd - 0011813-80.2015.5.18.0128	21/02/16	24/02/16	3
RTOrd - 0011816-98.2016.5.18.0128	26/09/16	26/09/16	0
RTOrd - 0011817-83.2016.5.18.0128	21/09/16	21/09/16	0

**Legenda:**

- Conclusão: Data da conclusão para proferir sentença;
- Sentença: Data da prolação da sentença;
- Prazo: Prazo entre a conclusão e a prolação da sentença.



## PRAZO MÉDIO ENTRE O CONCLUSO PARA PROFERIR SENTENÇA E A PROLAÇÃO DA SENTENÇA - VARA DO TRABALHO DE GOIATUBA

### Sem magistrado

#### ORDINÁRIO

Qtd	Prazo Médio
1.067	10,03

Nr. Processo	Conclusão	Sentença	Prazo
RTOrd - 0011818-68.2016.5.18.0128	07/11/16	07/11/16	0
RTOrd - 0011820-38.2016.5.18.0128	20/09/16	14/10/16	24
RTOrd - 0011820-72.2015.5.18.0128	21/02/16	23/02/16	2
RTOrd - 0011821-23.2016.5.18.0128	26/09/16	26/09/16	0
RTOrd - 0011822-08.2016.5.18.0128	20/09/16	13/10/16	23
RTOrd - 0011822-42.2015.5.18.0128	14/04/16	15/04/16	1
RTOrd - 0011823-27.2015.5.18.0128	08/08/16	16/08/16	8
RTOrd - 0011824-12.2015.5.18.0128	09/03/16	09/03/16	0
RTOrd - 0011824-75.2016.5.18.0128	11/10/16	18/10/16	7
RTOrd - 0011825-94.2015.5.18.0128	27/06/16	01/07/16	4
RTOrd - 0011827-30.2016.5.18.0128	26/09/16	26/09/16	0
RTOrd - 0011829-97.2016.5.18.0128	18/08/16	18/08/16	0
RTOrd - 0011833-37.2016.5.18.0128	18/08/16	18/08/16	0
RTOrd - 0011834-22.2016.5.18.0128	19/09/16	26/10/16	37
RTOrd - 0011837-11.2015.5.18.0128	31/12/15	13/01/16	13
RTOrd - 0011838-59.2016.5.18.0128	26/09/16	26/09/16	0
RTOrd - 0011845-85.2015.5.18.0128	29/12/15	13/01/16	15
RTOrd - 0011846-70.2015.5.18.0128	21/06/16	08/07/16	17
RTOrd - 0011847-55.2015.5.18.0128	25/08/16	08/09/16	14
RTOrd - 0011848-40.2015.5.18.0128	14/04/16	18/05/16	34
RTOrd - 0011850-10.2015.5.18.0128	28/01/16	05/02/16	8
RTOrd - 0011853-62.2015.5.18.0128	28/01/16	21/02/16	24
RTOrd - 0011855-95.2016.5.18.0128	26/09/16	26/09/16	0
RTOrd - 0011864-91.2015.5.18.0128	25/08/16	06/09/16	12
RTOrd - 0011867-12.2016.5.18.0128	26/09/16	26/09/16	0

**Legenda:**

- Conclusão: Data da conclusão para proferir sentença;
- Sentença: Data da prolação da sentença;
- Prazo: Prazo entre a conclusão e a prolação da sentença.



## PRAZO MÉDIO ENTRE O CONCLUSO PARA PROFERIR SENTENÇA E A PROLAÇÃO DA SENTENÇA - VARA DO TRABALHO DE GOIATUBA

### Sem magistrado

#### ORDINÁRIO

Qtd	Prazo Médio
1.067	10,03

Nr. Processo	Conclusão	Sentença	Prazo
RTOrd - 0011867-46.2015.5.18.0128	20/09/16	24/10/16	34
RTOrd - 0011868-94.2016.5.18.0128	26/09/16	26/09/16	0
RTOrd - 0011869-79.2016.5.18.0128	26/09/16	26/09/16	0
RTOrd - 0011871-49.2016.5.18.0128	26/09/16	27/09/16	1
RTOrd - 0011871-83.2015.5.18.0128	22/08/16	24/08/16	2
RTOrd - 0011873-53.2015.5.18.0128	10/02/16	15/02/16	5
RTOrd - 0011875-23.2015.5.18.0128	21/06/16	25/07/16	34
RTOrd - 0011875-86.2016.5.18.0128	26/09/16	27/09/16	1
RTOrd - 0011876-08.2015.5.18.0128	15/02/16	16/02/16	1
RTOrd - 0011878-75.2015.5.18.0128	15/02/16	16/02/16	1
RTOrd - 0011881-30.2015.5.18.0128	15/02/16	16/02/16	1
RTOrd - 0011881-93.2016.5.18.0128	26/09/16	27/09/16	1
RTOrd - 0011882-15.2015.5.18.0128	25/05/16	31/05/16	6
RTOrd - 0011886-18.2016.5.18.0128	30/09/16	09/11/16	40
RTOrd - 0011890-55.2016.5.18.0128	26/09/16	27/09/16	1
RTOrd - 0011890-89.2015.5.18.0128	20/09/16	24/10/16	34
RTOrd - 0011892-25.2016.5.18.0128	26/09/16	27/09/16	1
RTOrd - 0011893-10.2016.5.18.0128	26/09/16	27/09/16	1
RTOrd - 0011893-44.2015.5.18.0128	25/08/16	05/09/16	11
RTOrd - 0011894-29.2015.5.18.0128	05/07/16	05/07/16	0
RTOrd - 0011896-62.2016.5.18.0128	03/10/16	09/11/16	37
RTOrd - 0011903-54.2016.5.18.0128	05/10/16	05/10/16	0
RTOrd - 0011905-58.2015.5.18.0128	22/08/16	24/08/16	2
RTOrd - 0011906-43.2015.5.18.0128	16/02/16	16/02/16	0
RTOrd - 0011907-91.2016.5.18.0128	03/10/16	11/11/16	39

**Legenda:**

- Conclusão: Data da conclusão para proferir sentença;
- Sentença: Data da prolação da sentença;
- Prazo: Prazo entre a conclusão e a prolação da sentença.





## PRAZO MÉDIO ENTRE O CONCLUSO PARA PROFERIR SENTENÇA E A PROLAÇÃO DA SENTENÇA - VARA DO TRABALHO DE GOIATUBA

### Sem magistrado

#### ORDINÁRIO

Qtd	Prazo Médio
1.067	10,03

Nr. Processo	Conclusão	Sentença	Prazo
RTOrd - 0011908-76.2016.5.18.0128	03/10/16	11/11/16	39
RTOrd - 0011909-61.2016.5.18.0128	13/09/16	13/09/16	0
RTOrd - 0011909-95.2015.5.18.0128	25/07/16	09/08/16	15
RTOrd - 0011915-68.2016.5.18.0128	11/10/16	11/10/16	0
RTOrd - 0011919-08.2016.5.18.0128	27/09/16	28/09/16	1
RTOrd - 0011920-90.2016.5.18.0128	30/09/16	07/11/16	38
RTOrd - 0011921-75.2016.5.18.0128	03/10/16	11/11/16	39
RTOrd - 0011923-45.2016.5.18.0128	29/08/16	30/08/16	1
RTOrd - 0011929-52.2016.5.18.0128	03/10/16	16/11/16	44
RTOrd - 0011935-59.2016.5.18.0128	17/10/16	18/10/16	1
RTOrd - 0011937-29.2016.5.18.0128	24/10/16	18/11/16	25
RTOrd - 0011938-14.2016.5.18.0128	24/10/16	18/11/16	25
RTOrd - 0011941-66.2016.5.18.0128	04/10/16	16/11/16	43
RTOrd - 0011944-21.2016.5.18.0128	10/10/16	10/10/16	0
RTOrd - 0011947-10.2015.5.18.0128	28/01/16	24/02/16	27
RTOrd - 0011948-92.2015.5.18.0128	28/01/16	24/02/16	27
RTOrd - 0011952-32.2015.5.18.0128	30/09/16	09/11/16	40
RTOrd - 0011953-80.2016.5.18.0128	11/10/16	18/10/16	7
RTOrd - 0011958-39.2015.5.18.0128	09/05/16	24/05/16	15
RTOrd - 0011959-87.2016.5.18.0128	23/11/16	24/11/16	1
RTOrd - 0011960-72.2016.5.18.0128	04/10/16	16/11/16	43
RTOrd - 0011964-46.2015.5.18.0128	19/07/16	21/07/16	2
RTOrd - 0011965-94.2016.5.18.0128	04/10/16	16/11/16	43
RTOrd - 0011966-16.2015.5.18.0128	05/10/16	05/10/16	0
RTOrd - 0011966-79.2016.5.18.0128	04/10/16	04/10/16	0

**Legenda:**

- Conclusão: Data da conclusão para proferir sentença;
- Sentença: Data da prolação da sentença;
- Prazo: Prazo entre a conclusão e a prolação da sentença.



## PRAZO MÉDIO ENTRE O CONCLUSO PARA PROFERIR SENTENÇA E A PROLAÇÃO DA SENTENÇA - VARA DO TRABALHO DE GOIATUBA

### Sem magistrado

#### ORDINÁRIO

Qtd	Prazo Médio
1.067	10,03

Nr. Processo	Conclusão	Sentença	Prazo
RTOrd - 0011967-98.2015.5.18.0128	23/02/16	24/02/16	1
RTOrd - 0011969-68.2015.5.18.0128	14/04/16	04/05/16	20
RTOrd - 0011973-08.2015.5.18.0128	04/10/16	17/11/16	44
RTOrd - 0011984-37.2015.5.18.0128	31/12/15	13/01/16	13
RTOrd - 0011987-55.2016.5.18.0128	04/10/16	17/11/16	44
RTOrd - 0011987-89.2015.5.18.0128	23/05/16	23/05/16	0
RTOrd - 0011988-40.2016.5.18.0128	04/10/16	17/11/16	44
RTOrd - 0011988-74.2015.5.18.0128	18/08/16	24/08/16	6
RTOrd - 0011989-59.2015.5.18.0128	05/02/16	15/02/16	10
RTOrd - 0011993-96.2015.5.18.0128	04/03/16	04/03/16	0
RTOrd - 0011994-47.2016.5.18.0128	05/10/16	05/10/16	0
RTOrd - 0011995-66.2015.5.18.0128	11/05/16	07/06/16	27
RTOrd - 0012000-54.2016.5.18.0128	04/10/16	17/11/16	44
RTOrd - 0012001-39.2016.5.18.0128	04/10/16	17/11/16	44
RTOrd - 0012002-58.2015.5.18.0128	09/05/16	10/06/16	32
RTOrd - 0012004-28.2015.5.18.0128	19/09/16	03/11/16	45
RTOrd - 0012026-52.2016.5.18.0128	24/11/16	24/11/16	0
RTOrd - 0012027-37.2016.5.18.0128	23/11/16	23/11/16	0
RTOrd - 0012035-14.2016.5.18.0128	24/10/16	07/11/16	14
RTOrd - 0012046-43.2016.5.18.0128	24/10/16	17/11/16	24
RTOrd - 0012069-86.2016.5.18.0128	24/10/16	17/11/16	24
RTOrd - 0012079-33.2016.5.18.0128	24/10/16	18/11/16	25
RTOrd - 0012085-40.2016.5.18.0128	24/11/16	24/11/16	0
RTOrd - 0012089-77.2016.5.18.0128	24/10/16	18/11/16	25
RTOrd - 0012096-69.2016.5.18.0128	24/10/16	18/11/16	25

**Legenda:**

- Conclusão: Data da conclusão para proferir sentença;
- Sentença: Data da prolação da sentença;
- Prazo: Prazo entre a conclusão e a prolação da sentença.



## PRAZO MÉDIO ENTRE O CONCLUSO PARA PROFERIR SENTENÇA E A PROLAÇÃO DA SENTENÇA - VARA DO TRABALHO DE GOIATUBA

### Sem magistrado

#### ORDINÁRIO

Qtd	Prazo Médio
1.067	10,03

Nr. Processo	Conclusão	Sentença	Prazo
RTOrd - 0012097-54.2016.5.18.0128	17/10/16	18/10/16	1
RTOrd - 0012110-53.2016.5.18.0128	24/10/16	18/11/16	25
RTOrd - 0012118-30.2016.5.18.0128	18/10/16	19/10/16	1
RTOrd - 0012119-15.2016.5.18.0128	04/10/16	04/10/16	0
RTOrd - 0012121-82.2016.5.18.0128	04/10/16	04/10/16	0
RTOrd - 0012124-37.2016.5.18.0128	04/10/16	04/10/16	0
RTOrd - 0012125-22.2016.5.18.0128	04/10/16	04/10/16	0
RTOrd - 0012126-07.2016.5.18.0128	04/10/16	04/10/16	0
RTOrd - 0012127-89.2016.5.18.0128	04/10/16	04/10/16	0
RTOrd - 0012129-59.2016.5.18.0128	04/10/16	04/10/16	0
RTOrd - 0012130-44.2016.5.18.0128	04/10/16	04/10/16	0
RTOrd - 0012131-29.2016.5.18.0128	04/10/16	04/10/16	0
RTOrd - 0012132-14.2016.5.18.0128	04/10/16	04/10/16	0
RTOrd - 0012134-81.2016.5.18.0128	24/10/16	22/11/16	29
RTOrd - 0012137-36.2016.5.18.0128	24/10/16	07/11/16	14
RTOrd - 0012138-21.2016.5.18.0128	24/10/16	07/11/16	14
RTOrd - 0012139-06.2016.5.18.0128	24/10/16	22/11/16	29
RTOrd - 0012140-88.2016.5.18.0128	10/10/16	11/10/16	1
RTOrd - 0012142-58.2016.5.18.0128	18/10/16	19/10/16	1
RTOrd - 0012143-43.2016.5.18.0128	23/11/16	25/11/16	2
RTOrd - 0012144-28.2016.5.18.0128	22/11/16	22/11/16	0
RTOrd - 0012154-72.2016.5.18.0128	11/11/16	25/11/16	14
RTOrd - 0012155-57.2016.5.18.0128	04/10/16	25/10/16	21
RTOrd - 0012202-31.2016.5.18.0128	11/11/16	30/11/16	19
RTOrd - 0012207-53.2016.5.18.0128	11/11/16	25/11/16	14

**Legenda:**

- Conclusão: Data da conclusão para proferir sentença;
- Sentença: Data da prolação da sentença;
- Prazo: Prazo entre a conclusão e a prolação da sentença.



## PRAZO MÉDIO ENTRE O CONCLUSO PARA PROFERIR SENTENÇA E A PROLAÇÃO DA SENTENÇA - VARA DO TRABALHO DE GOIATUBA

### Sem magistrado

#### ORDINÁRIO

Qtd	Prazo Médio
1.067	10,03

Nr. Processo	Conclusão	Sentença	Prazo
RTOrd - 0012213-60.2016.5.18.0128	11/11/16	29/11/16	18
RTOrd - 0012222-22.2016.5.18.0128	11/11/16	25/11/16	14
RTOrd - 0012232-66.2016.5.18.0128	11/11/16	25/11/16	14
RTOrd - 0012236-06.2016.5.18.0128	08/11/16	09/11/16	1
RTOrd - 0012243-95.2016.5.18.0128	10/11/16	28/11/16	18
RTOrd - 0012248-20.2016.5.18.0128	10/11/16	29/11/16	19
RTOrd - 0012259-49.2016.5.18.0128	28/11/16	28/11/16	0
RTOrd - 0012260-34.2016.5.18.0128	22/10/16	24/10/16	2
RTOrd - 0012264-71.2016.5.18.0128	21/10/16	24/10/16	3
RTOrd - 0012266-41.2016.5.18.0128	30/11/16	30/11/16	0

**Legenda:**  
- **Conclusão:** Data da conclusão para proferir sentença;  
- **Sentença:** Data da prolação da sentença;  
- **Prazo:** Prazo entre a conclusão e a prolação da sentença.