

## Conceituação

Tema	Prazos Processuais
<b>Relatórios</b>	Evolução Histórica Comparativo por VT Comparativo por Grupo Por Grupo Por VT Por Processo Por Magistrado
<b>Resumo</b>	Apresenta o prazo médio desde o concluso para proferir sentença até a prolação da sentença.
<b>Descrição</b>	O prazo médio é obtido calculando-se a quantidade de dias decorridos desde o movimento de Concluso para Proferir Sentença até a Prolação da Sentença. Os dados são extraídos baseando-se nos itens do e-Gestão:  269 e 90269 - Do Concluso para Proferir Sentença até a Prolação da Sentença na fase de conhecimento – rito sumaríssimo;  270 e 90270 – Do Concluso para Proferir Sentença até a Prolação da Sentença na fase de conhecimento– rito exceto sumaríssimo (ordinário)
<b>Origem da informação</b>	e-Gestão
<b>Crítérios e transformações</b>	Coletado do e-Gestão, consolidado, otimizado e classificado para análise.
<b>Análises possíveis</b>	Prazo médio entre o concluso para proferir sentença e a prolação da sentença, detalhado de forma Geral, Por grupo, por VT, Por Processo e Por Magistrado.



## EVOLUÇÃO HISTÓRICA DOS PRAZOS PROCESSUAIS ENTRE O CONCLUSO PARA PROFERIR SENTENÇA E A PROLAÇÃO DA SENTENÇA - VARA DO TRABALHO DE QUIRINÓPOLIS

Data da sentença entre 1/1/2016 e 31/12/2016 23:59:59

Rito	Qtd	Prazo Médio
ORDINÁRIO	729	5,71
SUMARÍSSIMO	144	2,28
<b>Total/Média</b>	<b>873</b>	<b>5,14</b>

Percentual de Processos por Rito

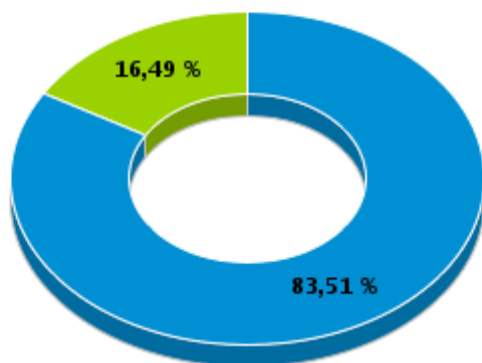

Rito

■ ORDINÁRIO ■ SUMARÍSSIMO

Prazo Médio por Rito

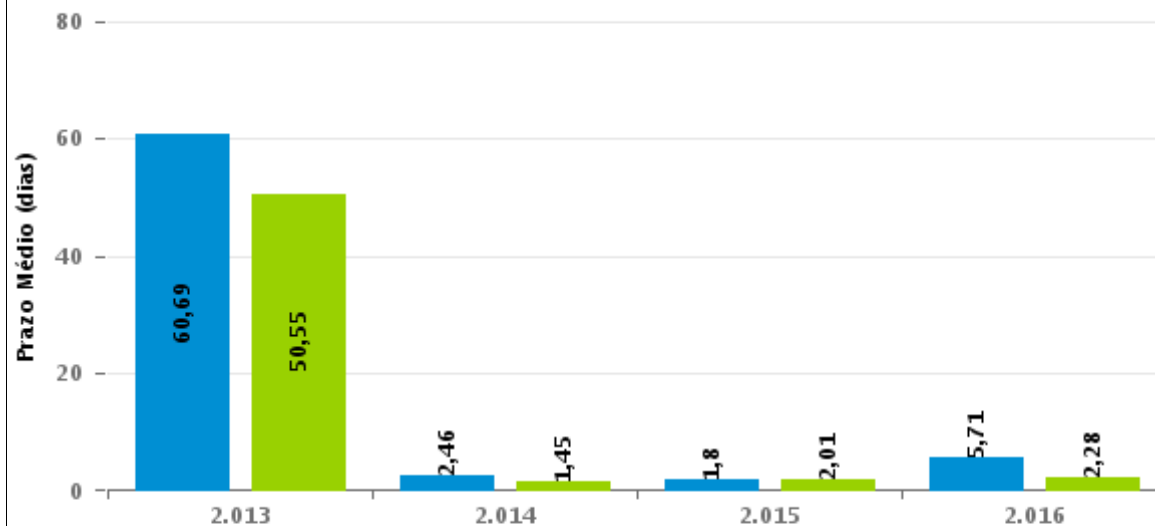

Para este exercício foram computados os processos até o mês de Dezembro/2.016

Rito

■ ORDINÁRIO ■ SUMARÍSSIMO



## COMPARATIVO DO PRAZO MÉDIO ENTRE O CONCLUSO PARA PROFERIR SENTENÇA E A PROLAÇÃO DA SENTENÇA - VARA DO TRABALHO DE QUIRINÓPOLIS

Data da sentença entre 1/1/2016 e 31/12/2016 23:59:59

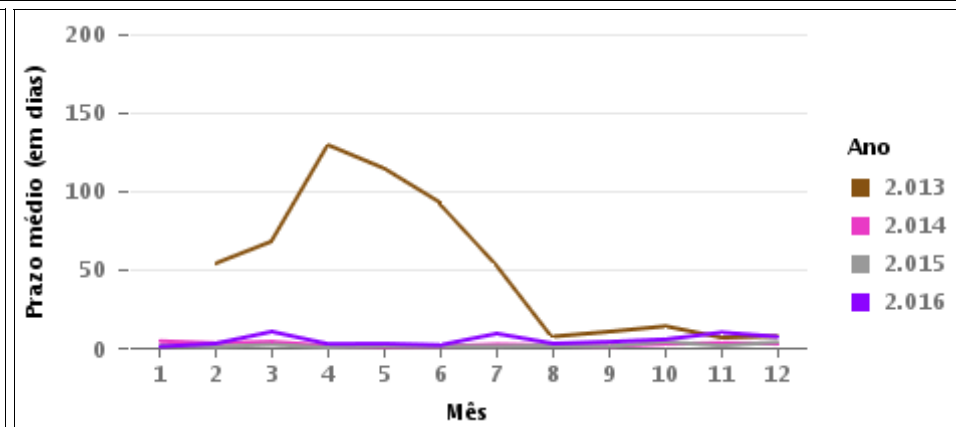
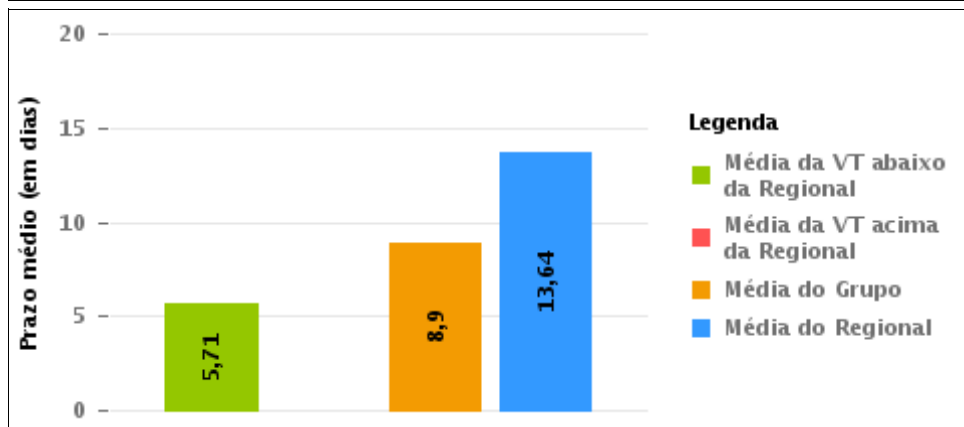
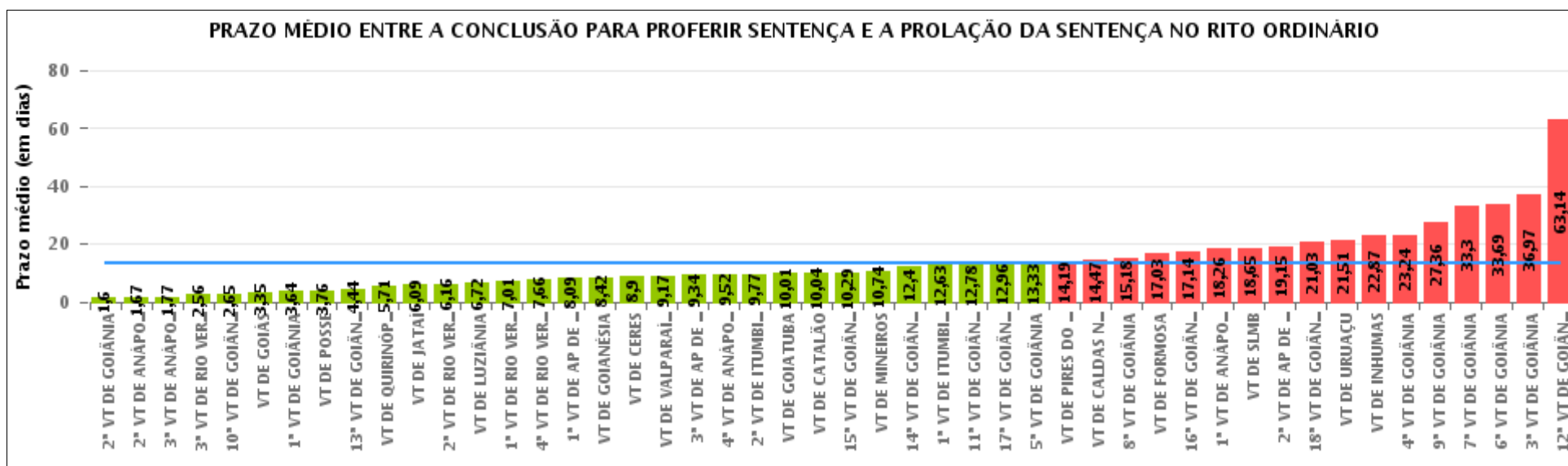



## COMPARATIVO DO PRAZO MÉDIO ENTRE O CONCLUSO PARA PROFERIR SENTENÇA E A PROLAÇÃO DA SENTENÇA ENTRE AS VARAS DO GRUPO

Data da sentença entre 1/1/2016 e 31/12/2016 23:59:59

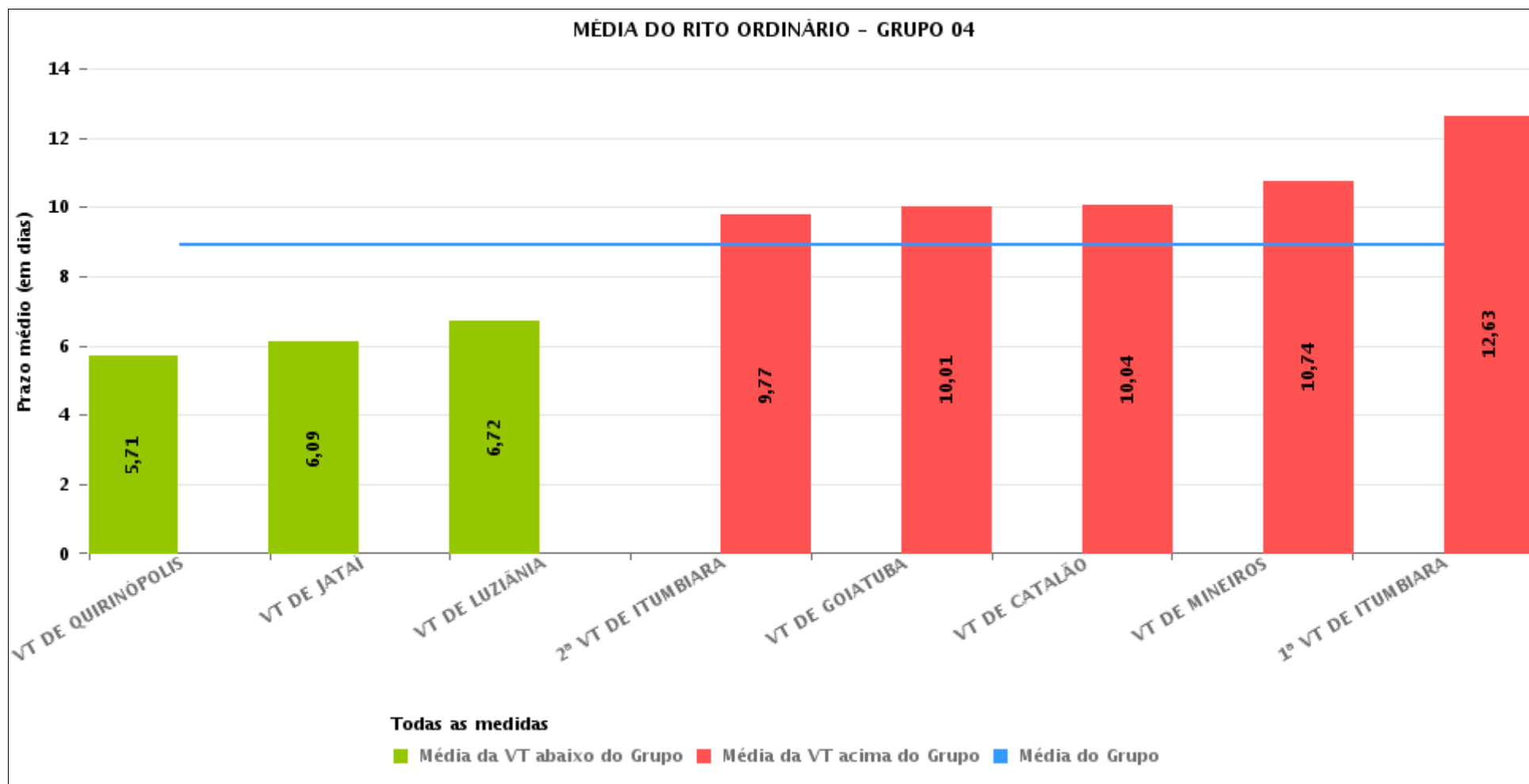



## PRAZO MÉDIO ENTRE O CONCLUSO PARA PROFERIR SENTENÇA E A PROLAÇÃO DA SENTENÇA POR GRUPO

Data da sentença entre 1/1/2016 e 31/12/2016 23:59:59

Rito	Grupo	Qtd. Processos	Prazo Médio (dias)	Ranking
ORDINÁRIO	GRUPO 01	148	3,76	1°
	GRUPO 03	3.330	8,58	2°
	GRUPO 04	5.402	8,9	3°
	GRUPO 06	2.274	11,28	4°
	GRUPO 02	372	16,08	5°
	GRUPO 05	18.343	16,28	6°

Legenda:	# Grupo 04 – De 1501 a 2000 VT de Catalão VT de Goiatuba 1ª VT de Itumbiara 2ª VT de Itumbiara VT de Jataí VT de Luziânia VT de Mineiros VT de Quirinópolis	8ª VT de Goiânia 9ª VT de Goiânia 10ª VT de Goiânia 11ª VT de Goiânia 12ª VT de Goiânia 13ª VT de Goiânia 14ª VT de Goiânia 15ª VT de Goiânia 16ª VT de Goiânia 17ª VT de Goiânia 18ª VT de Goiânia VT de Goiás VT de Inhumas 1ª VT de Rio Verde 2ª VT de Rio Verde 3ª VT de Rio Verde 4ª VT de Rio Verde VT de Uruaçu VT de São Luis de Montes Belos VT de Valparaíso de Goiás	#Grupo 06 – A partir de 2500 1ª VT de Aparecida de Goiânia 2ª VT de Aparecida de Goiânia 3ª VT de Aparecida de Goiânia VT de Goianésia
# Grupo 01 – Até 750 VT de Posse			
# Grupo 02 – De 751 a 1000 VT de Formosa VT de Pires do Rio			
# Grupo 03 – De 1001 a 1500 VT de Ceres 1ª VT de Anápolis 2ª VT de Anápolis 3ª VT de Anápolis 4ª VT de Anápolis VT de Caldas Novas	# Grupo 05 – De 2001 a 2500 1ª VT de Goiânia 2ª VT de Goiânia 3ª VT de Goiânia 4ª VT de Goiânia 5ª VT de Goiânia 6ª VT de Goiânia 7ª VT de Goiânia		



## PRAZO MÉDIO ENTRE O CONCLUSO PARA PROFERIR SENTENÇA E A PROLAÇÃO DA SENTENÇA DE TODAS AS VARAS DO TRABALHO

Data da sentença entre 1/1/2016 e 31/12/2016 23:59:59

### ORDINÁRIO

Qtd. Processos	Prazo Médio (dias)
29.869	13,64

Vara do Trabalho	Qtd Processos	Prazo Médio	Ranking
2ª VARA DO TRABALHO DE GOIÂNIA	610	1,6	1º
2ª VARA DO TRABALHO DE ANÁPOLIS	873	1,67	2º
3ª VARA DO TRABALHO DE ANÁPOLIS	404	1,77	3º
3ª VARA DO TRABALHO DE RIO VERDE	862	2,56	4º
10ª VARA DO TRABALHO DE GOIÂNIA	518	2,65	5º
VARA DO TRABALHO DE GOIÁS	414	3,35	6º
1ª VARA DO TRABALHO DE GOIÂNIA	578	3,64	7º
VARA DO TRABALHO DE POSSE	148	3,76	8º
13ª VARA DO TRABALHO DE GOIÂNIA	680	4,44	9º
VARA DO TRABALHO DE QUIRINÓPOLIS	729	5,71	10º
VARA DO TRABALHO DE JATAÍ	475	6,09	11º
2ª VARA DO TRABALHO DE RIO VERDE	709	6,16	12º
VARA DO TRABALHO DE LUZIÂNIA	768	6,72	13º
1ª VARA DO TRABALHO DE RIO VERDE	1.078	7,01	14º
4ª VARA DO TRABALHO DE RIO VERDE	459	7,66	15º
1ª VARA DO TRABALHO DE APARECIDA DE GOIÂNIA	708	8,09	16º
VARA DO TRABALHO DE GOIANÉSIA	540	8,42	17º
VARA DO TRABALHO DE CERES	424	8,9	18º
VARA DO TRABALHO DE VALPARAÍSO DE GOIÁS	641	9,17	19º
3ª VARA DO TRABALHO DE APARECIDA DE GOIÂNIA	435	9,34	20º
4ª VARA DO TRABALHO DE ANÁPOLIS	620	9,52	21º
2ª VARA DO TRABALHO DE ITUMBIARA	478	9,77	22º
VARA DO TRABALHO DE GOIATUBA	1.135	10,01	23º
VARA DO TRABALHO DE CATALÃO	869	10,04	24º
15ª VARA DO TRABALHO DE GOIÂNIA	682	10,29	25º
VARA DO TRABALHO DE MINEIROS	443	10,74	26º



## PRAZO MÉDIO ENTRE O CONCLUSO PARA PROFERIR SENTENÇA E A PROLAÇÃO DA SENTENÇA DE TODAS AS VARAS DO TRABALHO

### ORDINÁRIO

Qtd. Processos	Prazo Médio (dias)
29.869	13,64

Vara do Trabalho	Qtd Processos	Prazo Médio	Ranking
14ª VARA DO TRABALHO DE GOIÂNIA	725	12,4	27°
1ª VARA DO TRABALHO DE ITUMBIARA	505	12,63	28°
11ª VARA DO TRABALHO DE GOIÂNIA	663	12,78	29°
17ª VARA DO TRABALHO DE GOIÂNIA	548	12,96	30°
5ª VARA DO TRABALHO DE GOIÂNIA	696	13,33	31°
VARA DO TRABALHO DE PIRES DO RIO	125	14,19	32°
VARA DO TRABALHO DE CALDAS NOVAS	449	14,47	33°
8ª VARA DO TRABALHO DE GOIÂNIA	674	15,18	34°
VARA DO TRABALHO DE FORMOSA	247	17,03	35°
16ª VARA DO TRABALHO DE GOIÂNIA	915	17,14	36°
1ª VARA DO TRABALHO DE ANÁPOLIS	560	18,26	37°
VARA DO TRABALHO DE SÃO LUIS DE MONTES BELOS	580	18,65	38°
2ª VARA DO TRABALHO DE APARECIDA DE GOIÂNIA	591	19,15	39°
18ª VARA DO TRABALHO DE GOIÂNIA	744	21,03	40°
VARA DO TRABALHO DE URUAÇU	1.006	21,51	41°
VARA DO TRABALHO DE INHUMAS	912	22,87	42°
4ª VARA DO TRABALHO DE GOIÂNIA	639	23,24	43°
9ª VARA DO TRABALHO DE GOIÂNIA	659	27,36	44°
7ª VARA DO TRABALHO DE GOIÂNIA	526	33,3	45°
6ª VARA DO TRABALHO DE GOIÂNIA	655	33,69	46°
3ª VARA DO TRABALHO DE GOIÂNIA	602	36,97	47°
12ª VARA DO TRABALHO DE GOIÂNIA	568	63,14	48°



## PRAZO MÉDIO ENTRE O CONCLUSO PARA PROFERIR SENTENÇA E A PROLAÇÃO DA SENTENÇA - VARA DO TRABALHO DE QUIRINÓPOLIS

Data da sentença entre 1/1/2016 e 31/12/2016 23:59:59

### VARA DO TRABALHO DE QUIRINÓPOLIS

#### ORDINÁRIO

Qtd	Prazo Médio
728	5,71

Nr. Processo	Conclusão	Sentença	Prazo
ACP - 0001512-42.2013.5.18.0129	21/06/16	22/06/16	1
ACP - 0001586-62.2014.5.18.0129	26/03/16	28/03/16	2
ACum - 0010393-03.2016.5.18.0129	25/04/16	25/04/16	0
ACum - 0011064-26.2016.5.18.0129	25/08/16	26/08/16	1
Alvará - 0010280-49.2016.5.18.0129	29/07/16	29/07/16	0
Alvará - 0010295-18.2016.5.18.0129	30/03/16	01/04/16	2
Alvará - 0010772-41.2016.5.18.0129	02/09/16	03/09/16	1
AlvJud - 0011460-03.2016.5.18.0129	23/11/16	23/11/16	0
Caulnom - 0010906-68.2016.5.18.0129	29/11/16	29/11/16	0
ConPag - 0000623-54.2014.5.18.0129	20/06/16	20/06/16	0
ConPag - 0000865-76.2015.5.18.0129	03/10/16	03/10/16	0
ConPag - 0001425-52.2014.5.18.0129	01/04/16	06/04/16	5
ConPag - 0010117-69.2016.5.18.0129	25/02/16	27/02/16	2
ConPag - 0010160-06.2016.5.18.0129	16/05/16	16/05/16	0
ConPag - 0010180-31.2015.5.18.0129	14/10/16	14/10/16	0
ConPag - 0010360-47.2015.5.18.0129	30/06/16	30/06/16	0
ConPag - 0010424-57.2015.5.18.0129	10/03/16	14/03/16	4
ConPag - 0010653-17.2015.5.18.0129	30/05/16	02/06/16	3
ConPag - 0010706-95.2015.5.18.0129	16/03/16	16/03/16	0
ConPag - 0011045-20.2016.5.18.0129	14/10/16	17/10/16	3
ConPag - 0011495-60.2016.5.18.0129	06/12/16	07/12/16	1

**Legenda:**

- Conclusão: Data da conclusão para proferir sentença;
- Sentença: Data da prolação da sentença;
- Prazo: Prazo entre a conclusão e a prolação da sentença.





## PRAZO MÉDIO ENTRE O CONCLUSO PARA PROFERIR SENTENÇA E A PROLAÇÃO DA SENTENÇA - VARA DO TRABALHO DE QUIRINÓPOLIS

### VARA DO TRABALHO DE QUIRINÓPOLIS

#### ORDINÁRIO

Qtd	Prazo Médio
728	5,71

Nr. Processo	Conclusão	Sentença	Prazo
ET - 0001067-53.2015.5.18.0129	07/03/16	07/03/16	0
ET - 0010054-78.2015.5.18.0129	18/01/16	19/01/16	1
ET - 0010677-11.2016.5.18.0129	16/08/16	23/08/16	7
ET - 0010972-48.2016.5.18.0129	14/10/16	14/10/16	0
ET - 0011296-38.2016.5.18.0129	25/10/16	25/10/16	0
Pet - 0010030-50.2015.5.18.0129	01/02/16	02/02/16	1
Pet - 0010557-02.2015.5.18.0129	30/06/16	02/07/16	2
Pet - 0010559-69.2015.5.18.0129	25/02/16	25/02/16	0
Pet - 0011457-48.2016.5.18.0129	24/11/16	29/11/16	5
RTAlç - 0010204-59.2015.5.18.0129	13/05/16	15/05/16	2
RTAlç - 0010420-20.2015.5.18.0129	05/04/16	05/04/16	0
RTAlç - 0011136-13.2016.5.18.0129	06/10/16	10/10/16	4
RTOrd - 0000003-08.2015.5.18.0129	11/11/16	23/11/16	12
RTOrd - 0000007-45.2015.5.18.0129	14/03/16	15/03/16	1
RTOrd - 0000011-82.2015.5.18.0129	29/02/16	29/02/16	0
RTOrd - 0000013-52.2015.5.18.0129	04/04/16	06/04/16	2
RTOrd - 0000021-29.2015.5.18.0129	08/06/16	13/06/16	5
RTOrd - 0000049-94.2015.5.18.0129	25/11/16	07/12/16	12
RTOrd - 0000068-37.2014.5.18.0129	23/07/16	23/07/16	0
RTOrd - 0000075-92.2015.5.18.0129	08/06/16	13/06/16	5
RTOrd - 0000087-09.2015.5.18.0129	29/02/16	02/03/16	2
RTOrd - 0000101-90.2015.5.18.0129	01/08/16	03/08/16	2
RTOrd - 0000103-60.2015.5.18.0129	18/04/16	28/04/16	10
RTOrd - 0000105-30.2015.5.18.0129	05/04/16	06/04/16	1

**Legenda:**

- Conclusão: Data da conclusão para proferir sentença;
- Sentença: Data da prolação da sentença;
- Prazo: Prazo entre a conclusão e a prolação da sentença.



## PRAZO MÉDIO ENTRE O CONCLUSO PARA PROFERIR SENTENÇA E A PROLAÇÃO DA SENTENÇA - VARA DO TRABALHO DE QUIRINÓPOLIS

### VARA DO TRABALHO DE QUIRINÓPOLIS

#### ORDINÁRIO

Qtd	Prazo Médio
728	5,71

Nr. Processo	Conclusão	Sentença	Prazo
RTOrd - 0000116-59.2015.5.18.0129	20/05/16	24/05/16	4
RTOrd - 0000141-72.2015.5.18.0129	29/02/16	02/03/16	2
RTOrd - 0000142-57.2015.5.18.0129	23/03/16	28/03/16	5
RTOrd - 0000232-65.2015.5.18.0129	26/08/16	30/08/16	4
RTOrd - 0000242-12.2015.5.18.0129	11/04/16	12/04/16	1
RTOrd - 0000246-83.2014.5.18.0129	22/03/16	31/03/16	9
RTOrd - 0000276-84.2015.5.18.0129	19/10/16	19/10/16	0
RTOrd - 0000302-82.2015.5.18.0129	26/02/16	02/03/16	5
RTOrd - 0000319-21.2015.5.18.0129	05/04/16	06/04/16	1
RTOrd - 0000323-58.2015.5.18.0129	11/03/16	15/03/16	4
RTOrd - 0000332-20.2015.5.18.0129	09/06/16	10/06/16	1
RTOrd - 0000380-76.2015.5.18.0129	26/04/16	27/04/16	1
RTOrd - 0000407-59.2015.5.18.0129	19/07/16	21/07/16	2
RTOrd - 0000441-34.2015.5.18.0129	05/04/16	06/04/16	1
RTOrd - 0000478-61.2015.5.18.0129	30/01/16	31/01/16	1
RTOrd - 0000480-31.2015.5.18.0129	26/06/16	27/06/16	1
RTOrd - 0000489-90.2015.5.18.0129	31/01/16	31/01/16	0
RTOrd - 0000509-81.2015.5.18.0129	05/04/16	06/04/16	1
RTOrd - 0000513-21.2015.5.18.0129	01/07/16	06/07/16	5
RTOrd - 0000538-68.2014.5.18.0129	21/03/16	31/03/16	10
RTOrd - 0000551-33.2015.5.18.0129	15/04/16	28/04/16	13
RTOrd - 0000558-25.2015.5.18.0129	11/02/16	16/02/16	5
RTOrd - 0000560-92.2015.5.18.0129	17/03/16	22/03/16	5
RTOrd - 0000560-92.2015.5.18.0129	06/12/16	07/12/16	1

**Legenda:**

- Conclusão: Data da conclusão para proferir sentença;
- Sentença: Data da prolação da sentença;
- Prazo: Prazo entre a conclusão e a prolação da sentença.



## PRAZO MÉDIO ENTRE O CONCLUSO PARA PROFERIR SENTENÇA E A PROLAÇÃO DA SENTENÇA - VARA DO TRABALHO DE QUIRINÓPOLIS

### VARA DO TRABALHO DE QUIRINÓPOLIS

#### ORDINÁRIO

Qtd	Prazo Médio
728	5,71

Nr. Processo	Conclusão	Sentença	Prazo
RTOrd - 0000561-77.2015.5.18.0129	12/05/16	13/05/16	1
RTOrd - 0000577-31.2015.5.18.0129	15/04/16	28/04/16	13
RTOrd - 0000628-42.2015.5.18.0129	24/04/16	25/04/16	1
RTOrd - 0000659-62.2015.5.18.0129	26/02/16	03/03/16	6
RTOrd - 0000677-54.2013.5.18.0129	31/03/16	31/03/16	0
RTOrd - 0000681-23.2015.5.18.0129	15/04/16	28/04/16	13
RTOrd - 0000683-90.2015.5.18.0129	11/05/16	11/05/16	0
RTOrd - 0000710-73.2015.5.18.0129	29/02/16	02/03/16	2
RTOrd - 0000724-57.2015.5.18.0129	10/07/16	11/07/16	1
RTOrd - 0000727-12.2015.5.18.0129	15/04/16	28/04/16	13
RTOrd - 0000728-94.2015.5.18.0129	08/08/16	16/08/16	8
RTOrd - 0000745-33.2015.5.18.0129	10/05/16	10/05/16	0
RTOrd - 0000752-25.2015.5.18.0129	15/03/16	15/03/16	0
RTOrd - 0000780-90.2015.5.18.0129	29/01/16	02/02/16	4
RTOrd - 0000781-75.2015.5.18.0129	04/03/16	05/03/16	1
RTOrd - 0000783-45.2015.5.18.0129	15/07/16	21/07/16	6
RTOrd - 0000814-65.2015.5.18.0129	22/11/16	02/12/16	10
RTOrd - 0000822-42.2015.5.18.0129	26/04/16	27/04/16	1
RTOrd - 0000838-93.2015.5.18.0129	30/01/16	31/01/16	1
RTOrd - 0000840-63.2015.5.18.0129	05/02/16	16/02/16	11
RTOrd - 0000852-77.2015.5.18.0129	04/03/16	08/03/16	4
RTOrd - 0000858-84.2015.5.18.0129	17/03/16	18/03/16	1
RTOrd - 0000879-60.2015.5.18.0129	19/07/16	21/07/16	2
RTOrd - 0000880-45.2015.5.18.0129	05/02/16	16/02/16	11

**Legenda:**

- Conclusão: Data da conclusão para proferir sentença;
- Sentença: Data da prolação da sentença;
- Prazo: Prazo entre a conclusão e a prolação da sentença.



## PRAZO MÉDIO ENTRE O CONCLUSO PARA PROFERIR SENTENÇA E A PROLAÇÃO DA SENTENÇA - VARA DO TRABALHO DE QUIRINÓPOLIS

### VARA DO TRABALHO DE QUIRINÓPOLIS

#### ORDINÁRIO

Qtd	Prazo Médio
728	5,71

Nr. Processo	Conclusão	Sentença	Prazo
RTOOrd - 0000881-30.2015.5.18.0129	18/04/16	03/05/16	15
RTOOrd - 0000892-59.2015.5.18.0129	11/02/16	16/02/16	5
RTOOrd - 0000896-96.2015.5.18.0129	26/06/16	27/06/16	1
RTOOrd - 0000905-58.2015.5.18.0129	15/08/16	15/08/16	0
RTOOrd - 0000914-20.2015.5.18.0129	17/03/16	18/03/16	1
RTOOrd - 0000921-12.2015.5.18.0129	18/04/16	03/05/16	15
RTOOrd - 0000923-79.2015.5.18.0129	19/06/16	20/06/16	1
RTOOrd - 0000929-86.2015.5.18.0129	18/04/16	03/05/16	15
RTOOrd - 0000930-08.2014.5.18.0129	04/03/16	08/03/16	4
RTOOrd - 0000938-48.2015.5.18.0129	07/03/16	09/03/16	2
RTOOrd - 0000956-69.2015.5.18.0129	15/05/16	16/05/16	1
RTOOrd - 0000976-60.2015.5.18.0129	04/03/16	05/03/16	1
RTOOrd - 0000978-30.2015.5.18.0129	15/12/15	29/11/16	350
RTOOrd - 0000990-44.2015.5.18.0129	16/05/16	16/05/16	0
RTOOrd - 0000998-21.2015.5.18.0129	09/06/16	10/06/16	1
RTOOrd - 0001030-26.2015.5.18.0129	26/06/16	26/06/16	0
RTOOrd - 0001039-85.2015.5.18.0129	19/04/16	03/05/16	14
RTOOrd - 0001045-92.2015.5.18.0129	19/04/16	03/05/16	14
RTOOrd - 0001056-24.2015.5.18.0129	17/03/16	18/03/16	1
RTOOrd - 0001057-09.2015.5.18.0129	29/02/16	02/03/16	2
RTOOrd - 0001065-83.2015.5.18.0129	15/07/16	21/07/16	6
RTOOrd - 0001066-68.2015.5.18.0129	17/03/16	18/03/16	1
RTOOrd - 0001070-08.2015.5.18.0129	15/03/16	15/03/16	0
RTOOrd - 0001090-96.2015.5.18.0129	20/05/16	24/05/16	4

**Legenda:**

- Conclusão: Data da conclusão para proferir sentença;
- Sentença: Data da prolação da sentença;
- Prazo: Prazo entre a conclusão e a prolação da sentença.



## PRAZO MÉDIO ENTRE O CONCLUSO PARA PROFERIR SENTENÇA E A PROLAÇÃO DA SENTENÇA - VARA DO TRABALHO DE QUIRINÓPOLIS

### VARA DO TRABALHO DE QUIRINÓPOLIS

#### ORDINÁRIO

Qtd	Prazo Médio
728	5,71

Nr. Processo	Conclusão	Sentença	Prazo
RTOrd - 0001094-36.2015.5.18.0129	24/04/16	25/04/16	1
RTOrd - 0001099-58.2015.5.18.0129	19/06/16	20/06/16	1
RTOrd - 0001100-77.2014.5.18.0129	26/03/16	28/03/16	2
RTOrd - 0001101-28.2015.5.18.0129	11/03/16	15/03/16	4
RTOrd - 0001104-80.2015.5.18.0129	26/04/16	27/04/16	1
RTOrd - 0001114-27.2015.5.18.0129	27/06/16	29/06/16	2
RTOrd - 0001120-34.2015.5.18.0129	22/11/16	02/12/16	10
RTOrd - 0001128-11.2015.5.18.0129	15/05/16	16/05/16	1
RTOrd - 0001130-78.2015.5.18.0129	13/05/16	13/05/16	0
RTOrd - 0001135-03.2015.5.18.0129	26/08/16	30/08/16	4
RTOrd - 0001138-89.2014.5.18.0129	24/04/16	25/04/16	1
RTOrd - 0001139-40.2015.5.18.0129	04/07/16	06/07/16	2
RTOrd - 0001140-59.2014.5.18.0129	28/04/16	28/04/16	0
RTOrd - 0001150-69.2015.5.18.0129	11/02/16	16/02/16	5
RTOrd - 0001152-39.2015.5.18.0129	10/07/16	11/07/16	1
RTOrd - 0001164-53.2015.5.18.0129	26/04/16	27/04/16	1
RTOrd - 0001173-15.2015.5.18.0129	19/04/16	03/05/16	14
RTOrd - 0001186-14.2015.5.18.0129	11/02/16	16/02/16	5
RTOrd - 0001193-06.2015.5.18.0129	31/01/16	01/02/16	1
RTOrd - 0001193-40.2014.5.18.0129	20/03/15	21/07/16	489
RTOrd - 0001194-88.2015.5.18.0129	31/01/16	01/02/16	1
RTOrd - 0001195-73.2015.5.18.0129	31/01/16	01/02/16	1
RTOrd - 0001196-58.2015.5.18.0129	31/01/16	01/02/16	1
RTOrd - 0001198-28.2015.5.18.0129	31/01/16	01/02/16	1

**Legenda:**

- Conclusão: Data da conclusão para proferir sentença;
- Sentença: Data da prolação da sentença;
- Prazo: Prazo entre a conclusão e a prolação da sentença.



## PRAZO MÉDIO ENTRE O CONCLUSO PARA PROFERIR SENTENÇA E A PROLAÇÃO DA SENTENÇA - VARA DO TRABALHO DE QUIRINÓPOLIS

### VARA DO TRABALHO DE QUIRINÓPOLIS

#### ORDINÁRIO

Qtd	Prazo Médio
728	5,71

Nr. Processo	Conclusão	Sentença	Prazo
RTOrd - 0001200-95.2015.5.18.0129	31/01/16	01/02/16	1
RTOrd - 0001202-65.2015.5.18.0129	27/04/16	28/04/16	1
RTOrd - 0001206-05.2015.5.18.0129	26/04/16	27/04/16	1
RTOrd - 0001208-72.2015.5.18.0129	09/06/16	13/06/16	4
RTOrd - 0001211-27.2015.5.18.0129	01/02/16	01/02/16	0
RTOrd - 0001212-12.2015.5.18.0129	31/01/16	01/02/16	1
RTOrd - 0001214-79.2015.5.18.0129	31/01/16	31/01/16	0
RTOrd - 0001216-49.2015.5.18.0129	31/01/16	31/01/16	0
RTOrd - 0001218-19.2015.5.18.0129	31/01/16	31/01/16	0
RTOrd - 0001219-04.2015.5.18.0129	31/01/16	31/01/16	0
RTOrd - 0001220-86.2015.5.18.0129	31/01/16	01/02/16	1
RTOrd - 0001224-26.2015.5.18.0129	10/04/16	11/04/16	1
RTOrd - 0001247-40.2013.5.18.0129	01/07/16	06/07/16	5
RTOrd - 0001251-09.2015.5.18.0129	08/06/16	13/06/16	5
RTOrd - 0001252-91.2015.5.18.0129	01/05/16	02/05/16	1
RTOrd - 0001274-52.2015.5.18.0129	26/04/16	27/04/16	1
RTOrd - 0001279-74.2015.5.18.0129	05/06/16	13/06/16	8
RTOrd - 0001301-35.2015.5.18.0129	15/07/16	21/07/16	6
RTOrd - 0001304-87.2015.5.18.0129	24/11/16	28/11/16	4
RTOrd - 0001307-42.2015.5.18.0129	02/08/16	02/08/16	0
RTOrd - 0001309-46.2014.5.18.0129	07/07/16	07/07/16	0
RTOrd - 0001332-55.2015.5.18.0129	26/06/16	27/06/16	1
RTOrd - 0001333-40.2015.5.18.0129	06/12/16	14/12/16	8
RTOrd - 0001386-89.2013.5.18.0129	09/06/16	09/06/16	0

**Legenda:**

- Conclusão: Data da conclusão para proferir sentença;
- Sentença: Data da prolação da sentença;
- Prazo: Prazo entre a conclusão e a prolação da sentença.



## PRAZO MÉDIO ENTRE O CONCLUSO PARA PROFERIR SENTENÇA E A PROLAÇÃO DA SENTENÇA - VARA DO TRABALHO DE QUIRINÓPOLIS

### VARA DO TRABALHO DE QUIRINÓPOLIS

#### ORDINÁRIO

Qtd	Prazo Médio
728	5,71

Nr. Processo	Conclusão	Sentença	Prazo
RTOrd - 0001450-65.2014.5.18.0129	24/10/16	24/10/16	0
RTOrd - 0001452-35.2014.5.18.0129	29/02/16	29/02/16	0
RTOrd - 0001503-46.2014.5.18.0129	27/02/15	01/03/16	368
RTOrd - 0001617-82.2014.5.18.0129	01/04/16	06/04/16	5
RTOrd - 0001651-57.2014.5.18.0129	14/03/16	15/03/16	1
RTOrd - 0001667-45.2013.5.18.0129	01/06/16	01/06/16	0
RTOrd - 0001716-52.2014.5.18.0129	25/07/15	31/03/16	250
RTOrd - 0001765-93.2014.5.18.0129	02/08/16	03/08/16	1
RTOrd - 0001783-17.2014.5.18.0129	09/12/16	12/12/16	3
RTOrd - 0001794-46.2014.5.18.0129	21/03/16	22/03/16	1
RTOrd - 0001796-16.2014.5.18.0129	18/03/16	18/03/16	0
RTOrd - 0001824-81.2014.5.18.0129	21/03/16	22/03/16	1
RTOrd - 0001858-56.2014.5.18.0129	21/03/16	21/03/16	0
RTOrd - 0001895-83.2014.5.18.0129	20/09/16	27/09/16	7
RTOrd - 0001951-19.2014.5.18.0129	24/10/16	24/10/16	0
RTOrd - 0001968-55.2014.5.18.0129	21/06/16	21/06/16	0
RTOrd - 0001969-40.2014.5.18.0129	08/06/16	13/06/16	5
RTOrd - 0001976-32.2014.5.18.0129	20/03/16	21/03/16	1
RTOrd - 0001988-46.2014.5.18.0129	10/04/16	11/04/16	1
RTOrd - 0002020-51.2014.5.18.0129	12/05/16	13/05/16	1
RTOrd - 0002048-19.2014.5.18.0129	10/04/16	11/04/16	1
RTOrd - 0002065-55.2014.5.18.0129	14/03/16	15/03/16	1
RTOrd - 0002086-31.2014.5.18.0129	01/05/16	02/05/16	1
RTOrd - 0002098-45.2014.5.18.0129	28/04/16	28/04/16	0

**Legenda:**

- Conclusão: Data da conclusão para proferir sentença;
- Sentença: Data da prolação da sentença;
- Prazo: Prazo entre a conclusão e a prolação da sentença.



## PRAZO MÉDIO ENTRE O CONCLUSO PARA PROFERIR SENTENÇA E A PROLAÇÃO DA SENTENÇA - VARA DO TRABALHO DE QUIRINÓPOLIS

### VARA DO TRABALHO DE QUIRINÓPOLIS

#### ORDINÁRIO

Qtd	Prazo Médio
728	5,71

Nr. Processo	Conclusão	Sentença	Prazo
RTOrd - 0002111-44.2014.5.18.0129	01/04/16	06/04/16	5
RTOrd - 0002112-29.2014.5.18.0129	21/11/16	22/11/16	1
RTOrd - 0002118-36.2014.5.18.0129	17/03/16	18/03/16	1
RTOrd - 0002121-88.2014.5.18.0129	16/03/16	17/03/16	1
RTOrd - 0002140-94.2014.5.18.0129	28/06/16	29/06/16	1
RTOrd - 0002142-64.2014.5.18.0129	08/08/16	09/08/16	1
RTOrd - 0010008-55.2016.5.18.0129	30/11/16	07/12/16	7
RTOrd - 0010008-89.2015.5.18.0129	16/03/16	28/03/16	12
RTOrd - 0010010-59.2015.5.18.0129	25/04/16	25/04/16	0
RTOrd - 0010012-92.2016.5.18.0129	17/05/16	18/05/16	1
RTOrd - 0010014-96.2015.5.18.0129	22/03/16	31/03/16	9
RTOrd - 0010015-47.2016.5.18.0129	01/06/16	07/06/16	6
RTOrd - 0010016-66.2015.5.18.0129	02/08/16	08/08/16	6
RTOrd - 0010017-17.2016.5.18.0129	01/06/16	07/06/16	6
RTOrd - 0010018-02.2016.5.18.0129	21/07/16	01/08/16	11
RTOrd - 0010019-84.2016.5.18.0129	09/06/16	13/06/16	4
RTOrd - 0010020-06.2015.5.18.0129	01/03/16	01/03/16	0
RTOrd - 0010021-88.2015.5.18.0129	10/05/16	10/05/16	0
RTOrd - 0010025-28.2015.5.18.0129	09/03/16	09/03/16	0
RTOrd - 0010026-76.2016.5.18.0129	16/05/16	19/05/16	3
RTOrd - 0010028-80.2015.5.18.0129	17/05/16	22/05/16	5
RTOrd - 0010032-20.2015.5.18.0129	01/03/16	08/03/16	7
RTOrd - 0010034-53.2016.5.18.0129	17/05/16	17/05/16	0
RTOrd - 0010035-38.2016.5.18.0129	08/07/16	11/07/16	3

**Legenda:**

- Conclusão: Data da conclusão para proferir sentença;
- Sentença: Data da prolação da sentença;
- Prazo: Prazo entre a conclusão e a prolação da sentença.





## PRAZO MÉDIO ENTRE O CONCLUSO PARA PROFERIR SENTENÇA E A PROLAÇÃO DA SENTENÇA - VARA DO TRABALHO DE QUIRINÓPOLIS

### VARA DO TRABALHO DE QUIRINÓPOLIS

#### ORDINÁRIO

Qtd	Prazo Médio
728	5,71

Nr. Processo	Conclusão	Sentença	Prazo
RTOrd - 0010044-34.2015.5.18.0129	16/11/16	21/11/16	5
RTOrd - 0010045-19.2015.5.18.0129	14/09/16	03/10/16	19
RTOrd - 0010046-67.2016.5.18.0129	07/04/16	12/04/16	5
RTOrd - 0010047-52.2016.5.18.0129	02/06/16	07/06/16	5
RTOrd - 0010048-71.2015.5.18.0129	28/01/16	31/01/16	3
RTOrd - 0010050-07.2016.5.18.0129	02/08/16	05/08/16	3
RTOrd - 0010054-44.2016.5.18.0129	23/08/16	26/08/16	3
RTOrd - 0010057-33.2015.5.18.0129	14/09/16	03/10/16	19
RTOrd - 0010062-55.2015.5.18.0129	02/08/16	05/08/16	3
RTOrd - 0010064-25.2015.5.18.0129	25/04/16	26/04/16	1
RTOrd - 0010067-77.2015.5.18.0129	08/03/16	08/03/16	0
RTOrd - 0010070-32.2015.5.18.0129	12/05/16	12/05/16	0
RTOrd - 0010071-80.2016.5.18.0129	02/06/16	07/06/16	5
RTOrd - 0010072-02.2015.5.18.0129	02/03/16	07/03/16	5
RTOrd - 0010072-65.2016.5.18.0129	03/08/16	09/08/16	6
RTOrd - 0010073-50.2016.5.18.0129	02/06/16	07/06/16	5
RTOrd - 0010080-42.2016.5.18.0129	17/06/16	17/06/16	0
RTOrd - 0010082-12.2016.5.18.0129	29/03/16	29/03/16	0
RTOrd - 0010083-94.2016.5.18.0129	08/03/16	08/03/16	0
RTOrd - 0010084-79.2016.5.18.0129	29/03/16	29/03/16	0
RTOrd - 0010085-64.2016.5.18.0129	19/04/16	19/04/16	0
RTOrd - 0010086-49.2016.5.18.0129	13/04/16	13/04/16	0
RTOrd - 0010087-34.2016.5.18.0129	19/04/16	19/04/16	0
RTOrd - 0010088-19.2016.5.18.0129	09/06/16	10/06/16	1

**Legenda:**

- Conclusão: Data da conclusão para proferir sentença;
- Sentença: Data da prolação da sentença;
- Prazo: Prazo entre a conclusão e a prolação da sentença.



## PRAZO MÉDIO ENTRE O CONCLUSO PARA PROFERIR SENTENÇA E A PROLAÇÃO DA SENTENÇA - VARA DO TRABALHO DE QUIRINÓPOLIS

### VARA DO TRABALHO DE QUIRINÓPOLIS

#### ORDINÁRIO

Qtd	Prazo Médio
728	5,71

Nr. Processo	Conclusão	Sentença	Prazo
RTOrd - 0010090-86.2016.5.18.0129	19/07/16	20/07/16	1
RTOrd - 0010091-71.2016.5.18.0129	14/07/16	16/07/16	2
RTOrd - 0010092-90.2015.5.18.0129	21/07/16	25/07/16	4
RTOrd - 0010093-41.2016.5.18.0129	14/07/16	16/07/16	2
RTOrd - 0010095-11.2016.5.18.0129	13/07/16	16/07/16	3
RTOrd - 0010096-30.2015.5.18.0129	08/06/16	09/06/16	1
RTOrd - 0010096-93.2016.5.18.0129	18/05/16	22/05/16	4
RTOrd - 0010097-15.2015.5.18.0129	02/06/16	07/06/16	5
RTOrd - 0010099-48.2016.5.18.0129	10/08/16	13/08/16	3
RTOrd - 0010101-18.2016.5.18.0129	14/09/16	03/10/16	19
RTOrd - 0010102-03.2016.5.18.0129	21/03/16	22/03/16	1
RTOrd - 0010103-85.2016.5.18.0129	16/06/16	17/06/16	1
RTOrd - 0010105-55.2016.5.18.0129	28/07/16	01/08/16	4
RTOrd - 0010105-89.2015.5.18.0129	28/01/16	31/01/16	3
RTOrd - 0010108-10.2016.5.18.0129	18/05/16	24/05/16	6
RTOrd - 0010109-29.2015.5.18.0129	10/08/16	16/08/16	6
RTOrd - 0010112-47.2016.5.18.0129	19/05/16	24/05/16	5
RTOrd - 0010115-02.2016.5.18.0129	18/06/16	18/06/16	0
RTOrd - 0010116-21.2015.5.18.0129	11/04/16	12/04/16	1
RTOrd - 0010117-06.2015.5.18.0129	09/03/16	14/03/16	5
RTOrd - 0010118-88.2015.5.18.0129	07/04/16	11/04/16	4
RTOrd - 0010120-24.2016.5.18.0129	27/09/16	03/10/16	6
RTOrd - 0010124-61.2016.5.18.0129	20/07/16	22/07/16	2
RTOrd - 0010127-16.2016.5.18.0129	24/11/16	30/11/16	6

**Legenda:**

- Conclusão: Data da conclusão para proferir sentença;
- Sentença: Data da prolação da sentença;
- Prazo: Prazo entre a conclusão e a prolação da sentença.



## PRAZO MÉDIO ENTRE O CONCLUSO PARA PROFERIR SENTENÇA E A PROLAÇÃO DA SENTENÇA - VARA DO TRABALHO DE QUIRINÓPOLIS

### VARA DO TRABALHO DE QUIRINÓPOLIS

#### ORDINÁRIO

Qtd	Prazo Médio
728	5,71

Nr. Processo	Conclusão	Sentença	Prazo
RTOrd - 0010133-23.2016.5.18.0129	03/06/16	06/06/16	3
RTOrd - 0010134-42.2015.5.18.0129	02/08/16	04/08/16	2
RTOrd - 0010137-60.2016.5.18.0129	18/06/16	18/06/16	0
RTOrd - 0010138-45.2016.5.18.0129	18/05/16	19/05/16	1
RTOrd - 0010138-79.2015.5.18.0129	05/09/16	08/09/16	3
RTOrd - 0010141-97.2016.5.18.0129	02/06/16	07/06/16	5
RTOrd - 0010146-22.2016.5.18.0129	02/08/16	04/08/16	2
RTOrd - 0010146-56.2015.5.18.0129	09/06/16	14/06/16	5
RTOrd - 0010150-93.2015.5.18.0129	07/07/16	11/07/16	4
RTOrd - 0010152-29.2016.5.18.0129	09/06/16	10/06/16	1
RTOrd - 0010152-63.2015.5.18.0129	04/02/16	10/02/16	6
RTOrd - 0010153-14.2016.5.18.0129	13/09/16	26/09/16	13
RTOrd - 0010158-36.2016.5.18.0129	27/09/16	04/10/16	7
RTOrd - 0010161-25.2015.5.18.0129	05/10/16	07/10/16	2
RTOrd - 0010161-88.2016.5.18.0129	14/06/16	14/06/16	0
RTOrd - 0010164-43.2016.5.18.0129	07/07/16	08/07/16	1
RTOrd - 0010168-80.2016.5.18.0129	06/06/16	06/06/16	0
RTOrd - 0010170-50.2016.5.18.0129	06/06/16	06/06/16	0
RTOrd - 0010171-35.2016.5.18.0129	14/06/16	14/06/16	0
RTOrd - 0010172-20.2016.5.18.0129	19/07/16	22/07/16	3
RTOrd - 0010181-16.2015.5.18.0129	16/06/16	17/06/16	1
RTOrd - 0010182-64.2016.5.18.0129	06/06/16	07/06/16	1
RTOrd - 0010184-68.2015.5.18.0129	04/02/16	10/02/16	6
RTOrd - 0010185-19.2016.5.18.0129	02/06/16	07/06/16	5

**Legenda:**

- Conclusão: Data da conclusão para proferir sentença;
- Sentença: Data da prolação da sentença;
- Prazo: Prazo entre a conclusão e a prolação da sentença.



## PRAZO MÉDIO ENTRE O CONCLUSO PARA PROFERIR SENTENÇA E A PROLAÇÃO DA SENTENÇA - VARA DO TRABALHO DE QUIRINÓPOLIS

### VARA DO TRABALHO DE QUIRINÓPOLIS

#### ORDINÁRIO

Qtd	Prazo Médio
728	5,71

Nr. Processo	Conclusão	Sentença	Prazo
RTOrd - 0010187-86.2016.5.18.0129	02/06/16	07/06/16	5
RTOrd - 0010190-41.2016.5.18.0129	25/08/16	26/08/16	1
RTOrd - 0010191-26.2016.5.18.0129	25/08/16	26/08/16	1
RTOrd - 0010194-15.2015.5.18.0129	03/03/16	09/03/16	6
RTOrd - 0010199-37.2015.5.18.0129	27/04/16	29/04/16	2
RTOrd - 0010201-70.2016.5.18.0129	10/08/16	13/08/16	3
RTOrd - 0010206-29.2015.5.18.0129	27/04/16	29/04/16	2
RTOrd - 0010206-92.2016.5.18.0129	13/09/16	26/09/16	13
RTOrd - 0010207-14.2015.5.18.0129	05/09/16	08/09/16	3
RTOrd - 0010209-81.2015.5.18.0129	30/06/16	02/07/16	2
RTOrd - 0010220-13.2015.5.18.0129	12/05/16	12/05/16	0
RTOrd - 0010221-61.2016.5.18.0129	10/08/16	13/08/16	3
RTOrd - 0010224-16.2016.5.18.0129	06/06/16	07/06/16	1
RTOrd - 0010225-98.2016.5.18.0129	02/06/16	06/06/16	4
RTOrd - 0010228-53.2016.5.18.0129	17/05/16	17/05/16	0
RTOrd - 0010231-08.2016.5.18.0129	16/06/16	17/06/16	1
RTOrd - 0010231-42.2015.5.18.0129	28/01/16	31/01/16	3
RTOrd - 0010232-27.2015.5.18.0129	03/08/16	08/08/16	5
RTOrd - 0010237-49.2015.5.18.0129	14/07/16	18/07/16	4
RTOrd - 0010238-97.2016.5.18.0129	07/07/16	12/07/16	5
RTOrd - 0010245-26.2015.5.18.0129	23/05/16	23/05/16	0
RTOrd - 0010245-89.2016.5.18.0129	26/10/16	04/11/16	9
RTOrd - 0010246-11.2015.5.18.0129	25/08/16	29/08/16	4
RTOrd - 0010247-59.2016.5.18.0129	17/08/16	17/08/16	0

**Legenda:**

- Conclusão: Data da conclusão para proferir sentença;
- Sentença: Data da prolação da sentença;
- Prazo: Prazo entre a conclusão e a prolação da sentença.



## PRAZO MÉDIO ENTRE O CONCLUSO PARA PROFERIR SENTENÇA E A PROLAÇÃO DA SENTENÇA - VARA DO TRABALHO DE QUIRINÓPOLIS

### VARA DO TRABALHO DE QUIRINÓPOLIS

#### ORDINÁRIO

Qtd	Prazo Médio
728	5,71

Nr. Processo	Conclusão	Sentença	Prazo
RTOrd - 0010248-44.2016.5.18.0129	27/04/16	02/05/16	5
RTOrd - 0010249-63.2015.5.18.0129	28/07/16	03/08/16	6
RTOrd - 0010251-33.2015.5.18.0129	14/04/16	28/04/16	14
RTOrd - 0010253-03.2015.5.18.0129	20/09/16	07/10/16	17
RTOrd - 0010259-10.2015.5.18.0129	30/03/16	03/04/16	4
RTOrd - 0010264-32.2015.5.18.0129	03/02/16	10/02/16	7
RTOrd - 0010264-95.2016.5.18.0129	01/09/16	06/09/16	5
RTOrd - 0010269-20.2016.5.18.0129	02/05/16	02/05/16	0
RTOrd - 0010272-09.2015.5.18.0129	08/06/16	10/06/16	2
RTOrd - 0010273-57.2016.5.18.0129	24/11/16	04/12/16	10
RTOrd - 0010275-27.2016.5.18.0129	23/11/16	24/11/16	1
RTOrd - 0010276-12.2016.5.18.0129	21/07/16	26/07/16	5
RTOrd - 0010277-31.2015.5.18.0129	09/03/16	10/03/16	1
RTOrd - 0010278-79.2016.5.18.0129	29/11/16	12/12/16	13
RTOrd - 0010279-64.2016.5.18.0129	14/07/16	16/07/16	2
RTOrd - 0010279-98.2015.5.18.0129	11/02/16	12/02/16	1
RTOrd - 0010283-04.2016.5.18.0129	14/07/16	16/07/16	2
RTOrd - 0010287-41.2016.5.18.0129	26/04/16	26/04/16	0
RTOrd - 0010288-26.2016.5.18.0129	16/04/16	18/04/16	2
RTOrd - 0010289-11.2016.5.18.0129	26/04/16	26/04/16	0
RTOrd - 0010290-93.2016.5.18.0129	25/04/16	25/04/16	0
RTOrd - 0010291-15.2015.5.18.0129	25/02/16	27/02/16	2
RTOrd - 0010294-33.2016.5.18.0129	22/06/16	27/06/16	5
RTOrd - 0010295-52.2015.5.18.0129	25/02/16	27/02/16	2

**Legenda:**

- Conclusão: Data da conclusão para proferir sentença;
- Sentença: Data da prolação da sentença;
- Prazo: Prazo entre a conclusão e a prolação da sentença.



## PRAZO MÉDIO ENTRE O CONCLUSO PARA PROFERIR SENTENÇA E A PROLAÇÃO DA SENTENÇA - VARA DO TRABALHO DE QUIRINÓPOLIS

### VARA DO TRABALHO DE QUIRINÓPOLIS

#### ORDINÁRIO

Qtd	Prazo Médio
728	5,71

Nr. Processo	Conclusão	Sentença	Prazo
RTOrd - 0010296-03.2016.5.18.0129	04/08/16	08/08/16	4
RTOrd - 0010297-22.2015.5.18.0129	05/09/16	05/09/16	0
RTOrd - 0010299-55.2016.5.18.0129	23/11/16	01/12/16	8
RTOrd - 0010299-89.2015.5.18.0129	14/07/16	18/07/16	4
RTOrd - 0010300-40.2016.5.18.0129	07/07/16	07/07/16	0
RTOrd - 0010300-74.2015.5.18.0129	21/07/16	27/07/16	6
RTOrd - 0010301-25.2016.5.18.0129	28/07/16	01/08/16	4
RTOrd - 0010301-59.2015.5.18.0129	10/08/16	13/08/16	3
RTOrd - 0010303-29.2015.5.18.0129	25/02/16	06/03/16	10
RTOrd - 0010307-32.2016.5.18.0129	10/08/16	13/08/16	3
RTOrd - 0010307-66.2015.5.18.0129	28/07/16	01/08/16	4
RTOrd - 0010309-36.2015.5.18.0129	28/01/16	31/01/16	3
RTOrd - 0010311-69.2016.5.18.0129	14/07/16	16/07/16	2
RTOrd - 0010314-24.2016.5.18.0129	26/10/16	07/11/16	12
RTOrd - 0010314-58.2015.5.18.0129	02/03/16	07/03/16	5
RTOrd - 0010315-43.2015.5.18.0129	28/01/16	14/02/16	17
RTOrd - 0010318-95.2015.5.18.0129	08/06/16	08/06/16	0
RTOrd - 0010320-65.2015.5.18.0129	04/08/16	08/08/16	4
RTOrd - 0010321-50.2015.5.18.0129	14/04/16	28/04/16	14
RTOrd - 0010322-98.2016.5.18.0129	26/10/16	08/11/16	13
RTOrd - 0010326-72.2015.5.18.0129	18/05/16	22/05/16	4
RTOrd - 0010327-57.2015.5.18.0129	14/09/16	03/10/16	19
RTOrd - 0010330-12.2015.5.18.0129	13/05/16	15/05/16	2
RTOrd - 0010331-94.2015.5.18.0129	04/10/16	06/10/16	2

**Legenda:**

- Conclusão: Data da conclusão para proferir sentença;
- Sentença: Data da prolação da sentença;
- Prazo: Prazo entre a conclusão e a prolação da sentença.



## PRAZO MÉDIO ENTRE O CONCLUSO PARA PROFERIR SENTENÇA E A PROLAÇÃO DA SENTENÇA - VARA DO TRABALHO DE QUIRINÓPOLIS

### VARA DO TRABALHO DE QUIRINÓPOLIS

#### ORDINÁRIO

Qtd	Prazo Médio
728	5,71

Nr. Processo	Conclusão	Sentença	Prazo
RTOrd - 0010334-49.2015.5.18.0129	27/04/16	02/05/16	5
RTOrd - 0010335-34.2015.5.18.0129	22/09/16	07/10/16	15
RTOrd - 0010340-22.2016.5.18.0129	27/09/16	28/09/16	1
RTOrd - 0010347-48.2015.5.18.0129	02/06/16	07/06/16	5
RTOrd - 0010349-18.2015.5.18.0129	13/09/16	26/09/16	13
RTOrd - 0010350-03.2015.5.18.0129	25/04/16	25/04/16	0
RTOrd - 0010350-66.2016.5.18.0129	21/06/16	21/06/16	0
RTOrd - 0010351-51.2016.5.18.0129	21/06/16	21/06/16	0
RTOrd - 0010358-77.2015.5.18.0129	02/03/16	07/03/16	5
RTOrd - 0010359-28.2016.5.18.0129	14/07/16	16/07/16	2
RTOrd - 0010359-62.2015.5.18.0129	15/02/16	15/02/16	0
RTOrd - 0010360-13.2016.5.18.0129	13/09/16	26/09/16	13
RTOrd - 0010361-32.2015.5.18.0129	30/06/16	02/07/16	2
RTOrd - 0010361-95.2016.5.18.0129	30/08/16	03/09/16	4
RTOrd - 0010362-17.2015.5.18.0129	06/07/16	13/07/16	7
RTOrd - 0010363-02.2015.5.18.0129	27/10/16	11/11/16	15
RTOrd - 0010366-54.2015.5.18.0129	29/02/16	29/02/16	0
RTOrd - 0010367-39.2015.5.18.0129	04/02/16	12/02/16	8
RTOrd - 0010368-87.2016.5.18.0129	13/04/16	13/04/16	0
RTOrd - 0010372-27.2016.5.18.0129	23/05/16	23/05/16	0
RTOrd - 0010373-12.2016.5.18.0129	30/06/16	04/07/16	4
RTOrd - 0010374-31.2015.5.18.0129	22/06/16	22/06/16	0
RTOrd - 0010375-79.2016.5.18.0129	03/05/16	03/05/16	0
RTOrd - 0010378-68.2015.5.18.0129	05/10/16	11/10/16	6

**Legenda:**

- Conclusão: Data da conclusão para proferir sentença;
- Sentença: Data da prolação da sentença;
- Prazo: Prazo entre a conclusão e a prolação da sentença.



## PRAZO MÉDIO ENTRE O CONCLUSO PARA PROFERIR SENTENÇA E A PROLAÇÃO DA SENTENÇA - VARA DO TRABALHO DE QUIRINÓPOLIS

### VARA DO TRABALHO DE QUIRINÓPOLIS

#### ORDINÁRIO

Qtd	Prazo Médio
728	5,71

Nr. Processo	Conclusão	Sentença	Prazo
RTOrd - 0010380-04.2016.5.18.0129	13/07/16	16/07/16	3
RTOrd - 0010381-23.2015.5.18.0129	25/02/16	27/02/16	2
RTOrd - 0010383-56.2016.5.18.0129	13/09/16	26/09/16	13
RTOrd - 0010384-41.2016.5.18.0129	28/09/16	04/10/16	6
RTOrd - 0010388-15.2015.5.18.0129	25/02/16	27/02/16	2
RTOrd - 0010389-63.2016.5.18.0129	23/05/16	23/05/16	0
RTOrd - 0010390-48.2016.5.18.0129	06/07/16	11/07/16	5
RTOrd - 0010391-33.2016.5.18.0129	14/07/16	16/07/16	2
RTOrd - 0010392-18.2016.5.18.0129	06/07/16	11/07/16	5
RTOrd - 0010394-85.2016.5.18.0129	06/07/16	11/07/16	5
RTOrd - 0010396-55.2016.5.18.0129	19/07/16	22/07/16	3
RTOrd - 0010396-89.2015.5.18.0129	29/03/16	29/03/16	0
RTOrd - 0010398-25.2016.5.18.0129	21/06/16	21/06/16	0
RTOrd - 0010398-59.2015.5.18.0129	16/03/16	18/03/16	2
RTOrd - 0010399-44.2015.5.18.0129	09/03/16	14/03/16	5
RTOrd - 0010403-47.2016.5.18.0129	08/11/16	08/11/16	0
RTOrd - 0010406-02.2016.5.18.0129	26/10/16	07/11/16	12
RTOrd - 0010407-21.2015.5.18.0129	17/08/16	23/08/16	6
RTOrd - 0010408-69.2016.5.18.0129	21/06/16	23/06/16	2
RTOrd - 0010410-73.2015.5.18.0129	25/08/16	26/08/16	1
RTOrd - 0010412-43.2015.5.18.0129	02/08/16	04/08/16	2
RTOrd - 0010414-13.2015.5.18.0129	06/10/16	06/10/16	0
RTOrd - 0010416-46.2016.5.18.0129	27/09/16	30/09/16	3
RTOrd - 0010416-80.2015.5.18.0129	08/06/16	10/06/16	2

**Legenda:**

- Conclusão: Data da conclusão para proferir sentença;
- Sentença: Data da prolação da sentença;
- Prazo: Prazo entre a conclusão e a prolação da sentença.





## PRAZO MÉDIO ENTRE O CONCLUSO PARA PROFERIR SENTENÇA E A PROLAÇÃO DA SENTENÇA - VARA DO TRABALHO DE QUIRINÓPOLIS

### VARA DO TRABALHO DE QUIRINÓPOLIS

#### ORDINÁRIO

Qtd	Prazo Médio
728	5,71

Nr. Processo	Conclusão	Sentença	Prazo
RTOrd - 0010417-65.2015.5.18.0129	25/02/16	27/02/16	2
RTOrd - 0010418-50.2015.5.18.0129	25/02/16	29/02/16	4
RTOrd - 0010419-98.2016.5.18.0129	23/08/16	23/08/16	0
RTOrd - 0010421-05.2015.5.18.0129	28/07/16	01/08/16	4
RTOrd - 0010422-53.2016.5.18.0129	30/06/16	02/07/16	2
RTOrd - 0010426-27.2015.5.18.0129	21/03/16	29/03/16	8
RTOrd - 0010430-30.2016.5.18.0129	03/08/16	09/08/16	6
RTOrd - 0010432-34.2015.5.18.0129	13/06/16	13/06/16	0
RTOrd - 0010434-04.2015.5.18.0129	18/11/16	23/11/16	5
RTOrd - 0010436-71.2015.5.18.0129	25/08/16	26/08/16	1
RTOrd - 0010437-22.2016.5.18.0129	02/05/16	02/05/16	0
RTOrd - 0010439-76.2016.5.18.0101	23/11/16	26/11/16	3
RTOrd - 0010445-33.2015.5.18.0129	30/05/16	07/06/16	8
RTOrd - 0010449-70.2015.5.18.0129	06/05/16	09/05/16	3
RTOrd - 0010450-21.2016.5.18.0129	16/04/16	18/04/16	2
RTOrd - 0010450-55.2015.5.18.0129	13/05/16	13/05/16	0
RTOrd - 0010451-06.2016.5.18.0129	03/05/16	03/05/16	0
RTOrd - 0010452-25.2015.5.18.0129	14/03/16	15/03/16	1
RTOrd - 0010452-88.2016.5.18.0129	30/08/16	03/09/16	4
RTOrd - 0010457-13.2016.5.18.0129	13/12/16	13/12/16	0
RTOrd - 0010457-47.2015.5.18.0129	18/05/16	18/05/16	0
RTOrd - 0010459-80.2016.5.18.0129	10/11/16	20/11/16	10
RTOrd - 0010461-50.2016.5.18.0129	20/06/16	21/06/16	1
RTOrd - 0010464-05.2016.5.18.0129	19/09/16	20/09/16	1

**Legenda:**

- Conclusão: Data da conclusão para proferir sentença;
- Sentença: Data da prolação da sentença;
- Prazo: Prazo entre a conclusão e a prolação da sentença.



## PRAZO MÉDIO ENTRE O CONCLUSO PARA PROFERIR SENTENÇA E A PROLAÇÃO DA SENTENÇA - VARA DO TRABALHO DE QUIRINÓPOLIS

### VARA DO TRABALHO DE QUIRINÓPOLIS

#### ORDINÁRIO

Qtd	Prazo Médio
728	5,71

Nr. Processo	Conclusão	Sentença	Prazo
RTOrd - 0010465-87.2016.5.18.0129	27/10/16	09/11/16	13
RTOrd - 0010467-91.2015.5.18.0129	09/03/16	14/03/16	5
RTOrd - 0010468-76.2015.5.18.0129	04/08/16	08/08/16	4
RTOrd - 0010471-94.2016.5.18.0129	28/07/16	01/08/16	4
RTOrd - 0010480-56.2016.5.18.0129	29/09/16	30/09/16	1
RTOrd - 0010480-90.2015.5.18.0129	22/03/16	22/03/16	0
RTOrd - 0010481-75.2015.5.18.0129	31/05/16	02/06/16	2
RTOrd - 0010483-11.2016.5.18.0129	16/09/16	20/09/16	4
RTOrd - 0010487-48.2016.5.18.0129	27/10/16	10/11/16	14
RTOrd - 0010490-03.2016.5.18.0129	05/10/16	07/10/16	2
RTOrd - 0010491-85.2016.5.18.0129	25/08/16	26/08/16	1
RTOrd - 0010493-55.2016.5.18.0129	27/10/16	31/10/16	4
RTOrd - 0010494-40.2016.5.18.0129	19/07/16	26/07/16	7
RTOrd - 0010495-25.2016.5.18.0129	14/07/16	16/07/16	2
RTOrd - 0010500-81.2015.5.18.0129	29/02/16	29/02/16	0
RTOrd - 0010503-02.2016.5.18.0129	26/10/16	07/11/16	12
RTOrd - 0010504-21.2015.5.18.0129	06/04/16	08/04/16	2
RTOrd - 0010504-84.2016.5.18.0129	20/07/16	21/07/16	1
RTOrd - 0010505-06.2015.5.18.0129	14/07/16	18/07/16	4
RTOrd - 0010506-54.2016.5.18.0129	20/07/16	25/07/16	5
RTOrd - 0010507-39.2016.5.18.0129	23/11/16	01/12/16	8
RTOrd - 0010507-73.2015.5.18.0129	09/03/16	16/03/16	7
RTOrd - 0010509-09.2016.5.18.0129	22/11/16	29/11/16	7
RTOrd - 0010509-43.2015.5.18.0129	14/03/16	16/03/16	2

**Legenda:**

- Conclusão: Data da conclusão para proferir sentença;
- Sentença: Data da prolação da sentença;
- Prazo: Prazo entre a conclusão e a prolação da sentença.



## PRAZO MÉDIO ENTRE O CONCLUSO PARA PROFERIR SENTENÇA E A PROLAÇÃO DA SENTENÇA - VARA DO TRABALHO DE QUIRINÓPOLIS

### VARA DO TRABALHO DE QUIRINÓPOLIS

#### ORDINÁRIO

Qtd	Prazo Médio
728	5,71

Nr. Processo	Conclusão	Sentença	Prazo
RTOrd - 0010515-16.2016.5.18.0129	21/09/16	07/10/16	16
RTOrd - 0010519-53.2016.5.18.0129	08/08/16	10/08/16	2
RTOrd - 0010523-27.2015.5.18.0129	30/03/16	03/04/16	4
RTOrd - 0010525-94.2015.5.18.0129	10/03/16	14/03/16	4
RTOrd - 0010527-64.2015.5.18.0129	26/10/16	31/10/16	5
RTOrd - 0010528-15.2016.5.18.0129	29/11/16	07/12/16	8
RTOrd - 0010530-19.2015.5.18.0129	09/06/16	12/06/16	3
RTOrd - 0010532-86.2015.5.18.0129	16/03/16	21/03/16	5
RTOrd - 0010533-37.2016.5.18.0129	05/09/16	05/09/16	0
RTOrd - 0010533-71.2015.5.18.0129	20/10/16	26/10/16	6
RTOrd - 0010534-56.2015.5.18.0129	16/04/16	18/04/16	2
RTOrd - 0010535-07.2016.5.18.0129	27/05/16	07/06/16	11
RTOrd - 0010536-26.2015.5.18.0129	16/04/16	18/04/16	2
RTOrd - 0010537-11.2015.5.18.0129	02/05/16	02/05/16	0
RTOrd - 0010540-63.2015.5.18.0129	16/04/16	18/04/16	2
RTOrd - 0010541-48.2015.5.18.0129	26/04/16	26/04/16	0
RTOrd - 0010544-66.2016.5.18.0129	14/09/16	03/10/16	19
RTOrd - 0010545-51.2016.5.18.0129	10/08/16	13/08/16	3
RTOrd - 0010545-85.2015.5.18.0129	10/03/16	14/03/16	4
RTOrd - 0010546-36.2016.5.18.0129	27/09/16	03/10/16	6
RTOrd - 0010548-06.2016.5.18.0129	28/09/16	03/10/16	5
RTOrd - 0010551-58.2016.5.18.0129	26/10/16	04/11/16	9
RTOrd - 0010552-77.2015.5.18.0129	06/07/16	11/07/16	5
RTOrd - 0010553-28.2016.5.18.0129	24/08/16	26/08/16	2

**Legenda:**

- Conclusão: Data da conclusão para proferir sentença;
- Sentença: Data da prolação da sentença;
- Prazo: Prazo entre a conclusão e a prolação da sentença.



## PRAZO MÉDIO ENTRE O CONCLUSO PARA PROFERIR SENTENÇA E A PROLAÇÃO DA SENTENÇA - VARA DO TRABALHO DE QUIRINÓPOLIS

### VARA DO TRABALHO DE QUIRINÓPOLIS

#### ORDINÁRIO

Qtd	Prazo Médio
728	5,71

Nr. Processo	Conclusão	Sentença	Prazo
RTOrd - 0010553-62.2015.5.18.0129	29/03/16	03/04/16	5
RTOrd - 0010555-95.2016.5.18.0129	10/08/16	15/08/16	5
RTOrd - 0010556-17.2015.5.18.0129	06/07/16	08/07/16	2
RTOrd - 0010564-57.2016.5.18.0129	16/11/16	17/11/16	1
RTOrd - 0010566-27.2016.5.18.0129	06/07/16	06/07/16	0
RTOrd - 0010566-61.2015.5.18.0129	17/03/16	18/03/16	1
RTOrd - 0010567-12.2016.5.18.0129	08/11/16	20/11/16	12
RTOrd - 0010567-46.2015.5.18.0129	29/03/16	03/04/16	5
RTOrd - 0010569-79.2016.5.18.0129	08/11/16	20/11/16	12
RTOrd - 0010570-64.2016.5.18.0129	07/07/16	11/07/16	4
RTOrd - 0010570-98.2015.5.18.0129	04/05/16	04/05/16	0
RTOrd - 0010572-68.2015.5.18.0129	21/03/16	21/03/16	0
RTOrd - 0010575-86.2016.5.18.0129	24/08/16	24/08/16	0
RTOrd - 0010578-41.2016.5.18.0129	04/08/16	13/08/16	9
RTOrd - 0010582-78.2016.5.18.0129	07/09/16	08/09/16	1
RTOrd - 0010583-63.2016.5.18.0129	17/08/16	17/08/16	0
RTOrd - 0010585-67.2015.5.18.0129	25/02/16	25/02/16	0
RTOrd - 0010586-52.2015.5.18.0129	22/03/16	22/03/16	0
RTOrd - 0010588-85.2016.5.18.0129	25/08/16	26/08/16	1
RTOrd - 0010590-55.2016.5.18.0129	21/09/16	07/10/16	16
RTOrd - 0010592-25.2016.5.18.0129	05/09/16	05/09/16	0
RTOrd - 0010596-96.2015.5.18.0129	19/10/16	24/10/16	5
RTOrd - 0010603-54.2016.5.18.0129	12/07/16	12/07/16	0
RTOrd - 0010606-09.2016.5.18.0129	06/07/16	08/07/16	2

**Legenda:**

- Conclusão: Data da conclusão para proferir sentença;
- Sentença: Data da prolação da sentença;
- Prazo: Prazo entre a conclusão e a prolação da sentença.



## PRAZO MÉDIO ENTRE O CONCLUSO PARA PROFERIR SENTENÇA E A PROLAÇÃO DA SENTENÇA - VARA DO TRABALHO DE QUIRINÓPOLIS

### VARA DO TRABALHO DE QUIRINÓPOLIS

#### ORDINÁRIO

Qtd	Prazo Médio
728	5,71

Nr. Processo	Conclusão	Sentença	Prazo
RTOrd - 0010606-43.2015.5.18.0129	03/08/16	08/08/16	5
RTOrd - 0010607-28.2015.5.18.0129	30/03/16	03/04/16	4
RTOrd - 0010610-46.2016.5.18.0129	28/09/16	03/10/16	5
RTOrd - 0010610-80.2015.5.18.0129	07/07/16	12/07/16	5
RTOrd - 0010612-50.2015.5.18.0129	22/03/16	30/03/16	8
RTOrd - 0010613-35.2015.5.18.0129	31/03/16	04/04/16	4
RTOrd - 0010616-53.2016.5.18.0129	20/10/16	24/10/16	4
RTOrd - 0010616-87.2015.5.18.0129	18/10/16	19/10/16	1
RTOrd - 0010617-72.2015.5.18.0129	19/10/16	21/10/16	2
RTOrd - 0010621-12.2015.5.18.0129	17/08/16	23/08/16	6
RTOrd - 0010621-75.2016.5.18.0129	17/08/16	17/08/16	0
RTOrd - 0010624-30.2016.5.18.0129	16/11/16	17/11/16	1
RTOrd - 0010624-64.2015.5.18.0129	29/02/16	29/02/16	0
RTOrd - 0010629-86.2015.5.18.0129	17/06/16	17/06/16	0
RTOrd - 0010630-37.2016.5.18.0129	19/07/16	20/07/16	1
RTOrd - 0010631-56.2015.5.18.0129	31/03/16	04/04/16	4
RTOrd - 0010633-26.2015.5.18.0129	01/06/16	07/06/16	6
RTOrd - 0010636-78.2015.5.18.0129	21/06/16	22/06/16	1
RTOrd - 0010638-14.2016.5.18.0129	30/06/16	01/07/16	1
RTOrd - 0010638-48.2015.5.18.0129	23/06/16	23/06/16	0
RTOrd - 0010639-96.2016.5.18.0129	19/07/16	20/07/16	1
RTOrd - 0010640-18.2015.5.18.0129	04/08/16	09/08/16	5
RTOrd - 0010641-03.2015.5.18.0129	10/08/16	13/08/16	3
RTOrd - 0010643-36.2016.5.18.0129	22/09/16	07/10/16	15

**Legenda:**

- Conclusão: Data da conclusão para proferir sentença;
- Sentença: Data da prolação da sentença;
- Prazo: Prazo entre a conclusão e a prolação da sentença.



## PRAZO MÉDIO ENTRE O CONCLUSO PARA PROFERIR SENTENÇA E A PROLAÇÃO DA SENTENÇA - VARA DO TRABALHO DE QUIRINÓPOLIS

### VARA DO TRABALHO DE QUIRINÓPOLIS

#### ORDINÁRIO

Qtd	Prazo Médio
728	5,71

Nr. Processo	Conclusão	Sentença	Prazo
RTOrd - 0010648-92.2015.5.18.0129	21/06/16	21/06/16	0
RTOrd - 0010649-77.2015.5.18.0129	25/04/16	25/04/16	0
RTOrd - 0010656-35.2016.5.18.0129	22/06/16	22/06/16	0
RTOrd - 0010657-20.2016.5.18.0129	22/09/16	07/10/16	15
RTOrd - 0010659-24.2015.5.18.0129	05/09/16	05/09/16	0
RTOrd - 0010659-87.2016.5.18.0129	26/10/16	28/10/16	2
RTOrd - 0010660-09.2015.5.18.0129	27/09/16	29/09/16	2
RTOrd - 0010663-27.2016.5.18.0129	04/10/16	04/10/16	0
RTOrd - 0010664-46.2015.5.18.0129	02/02/16	02/02/16	0
RTOrd - 0010668-49.2016.5.18.0129	05/10/16	10/10/16	5
RTOrd - 0010668-83.2015.5.18.0129	17/05/16	18/05/16	1
RTOrd - 0010669-34.2016.5.18.0129	09/11/16	01/12/16	22
RTOrd - 0010670-19.2016.5.18.0129	18/10/16	19/10/16	1
RTOrd - 0010670-53.2015.5.18.0129	27/10/16	31/10/16	4
RTOrd - 0010671-04.2016.5.18.0129	18/10/16	19/10/16	1
RTOrd - 0010671-38.2015.5.18.0129	14/07/16	16/07/16	2
RTOrd - 0010672-23.2015.5.18.0129	08/06/16	08/06/16	0
RTOrd - 0010672-86.2016.5.18.0129	19/10/16	20/10/16	1
RTOrd - 0010673-71.2016.5.18.0129	09/11/16	01/12/16	22
RTOrd - 0010674-56.2016.5.18.0129	16/11/16	17/11/16	1
RTOrd - 0010675-41.2016.5.18.0129	10/11/16	01/12/16	21
RTOrd - 0010676-60.2015.5.18.0129	07/07/16	11/07/16	4
RTOrd - 0010680-97.2015.5.18.0129	19/07/16	26/07/16	7
RTOrd - 0010681-82.2015.5.18.0129	14/07/16	16/07/16	2

**Legenda:**

- Conclusão: Data da conclusão para proferir sentença;
- Sentença: Data da prolação da sentença;
- Prazo: Prazo entre a conclusão e a prolação da sentença.



## PRAZO MÉDIO ENTRE O CONCLUSO PARA PROFERIR SENTENÇA E A PROLAÇÃO DA SENTENÇA - VARA DO TRABALHO DE QUIRINÓPOLIS

### VARA DO TRABALHO DE QUIRINÓPOLIS

#### ORDINÁRIO

Qtd	Prazo Médio
728	5,71

Nr. Processo	Conclusão	Sentença	Prazo
RTOrd - 0010683-18.2016.5.18.0129	24/11/16	05/12/16	11
RTOrd - 0010687-89.2015.5.18.0129	02/08/16	03/08/16	1
RTOrd - 0010689-59.2015.5.18.0129	17/06/16	17/06/16	0
RTOrd - 0010690-10.2016.5.18.0129	25/08/16	29/08/16	4
RTOrd - 0010691-29.2015.5.18.0129	27/04/16	28/04/16	1
RTOrd - 0010692-14.2015.5.18.0129	14/01/16	15/01/16	1
RTOrd - 0010692-77.2016.5.18.0129	17/11/16	22/11/16	5
RTOrd - 0010694-47.2016.5.18.0129	26/10/16	27/10/16	1
RTOrd - 0010695-66.2015.5.18.0129	27/07/16	01/08/16	5
RTOrd - 0010697-36.2015.5.18.0129	08/11/16	08/11/16	0
RTOrd - 0010700-88.2015.5.18.0129	06/06/16	06/06/16	0
RTOrd - 0010705-13.2015.5.18.0129	21/01/16	21/01/16	0
RTOrd - 0010707-46.2016.5.18.0129	05/10/16	10/10/16	5
RTOrd - 0010708-31.2016.5.18.0129	25/08/16	29/08/16	4
RTOrd - 0010713-53.2016.5.18.0129	25/08/16	26/08/16	1
RTOrd - 0010714-38.2016.5.18.0129	25/08/16	26/08/16	1
RTOrd - 0010714-72.2015.5.18.0129	23/05/16	23/05/16	0
RTOrd - 0010716-08.2016.5.18.0129	30/06/16	01/07/16	1
RTOrd - 0010717-27.2015.5.18.0129	17/03/16	21/03/16	4
RTOrd - 0010718-12.2015.5.18.0129	22/06/16	23/06/16	1
RTOrd - 0010718-75.2016.5.18.0129	20/07/16	20/07/16	0
RTOrd - 0010719-60.2016.5.18.0129	27/10/16	31/10/16	4
RTOrd - 0010719-94.2015.5.18.0129	27/04/16	29/04/16	2
RTOrd - 0010720-45.2016.5.18.0129	27/10/16	31/10/16	4

**Legenda:**

- Conclusão: Data da conclusão para proferir sentença;
- Sentença: Data da prolação da sentença;
- Prazo: Prazo entre a conclusão e a prolação da sentença.



## PRAZO MÉDIO ENTRE O CONCLUSO PARA PROFERIR SENTENÇA E A PROLAÇÃO DA SENTENÇA - VARA DO TRABALHO DE QUIRINÓPOLIS

### VARA DO TRABALHO DE QUIRINÓPOLIS

#### ORDINÁRIO

Qtd	Prazo Médio
728	5,71

Nr. Processo	Conclusão	Sentença	Prazo
RTOrd - 0010720-79.2015.5.18.0129	04/02/16	12/02/16	8
RTOrd - 0010722-49.2015.5.18.0129	17/05/16	17/05/16	0
RTOrd - 0010723-34.2015.5.18.0129	28/09/16	05/10/16	7
RTOrd - 0010723-97.2016.5.18.0129	08/11/16	20/11/16	12
RTOrd - 0010725-67.2016.5.18.0129	08/11/16	20/11/16	12
RTOrd - 0010727-71.2015.5.18.0129	26/10/16	28/10/16	2
RTOrd - 0010728-22.2016.5.18.0129	04/10/16	04/10/16	0
RTOrd - 0010728-56.2015.5.18.0129	06/10/16	07/10/16	1
RTOrd - 0010729-07.2016.5.18.0129	10/11/16	01/12/16	21
RTOrd - 0010729-41.2015.5.18.0129	08/11/16	20/11/16	12
RTOrd - 0010730-26.2015.5.18.0129	04/10/16	07/10/16	3
RTOrd - 0010731-11.2015.5.18.0129	05/10/16	10/10/16	5
RTOrd - 0010731-74.2016.5.18.0129	30/08/16	03/09/16	4
RTOrd - 0010732-59.2016.5.18.0129	21/09/16	07/10/16	16
RTOrd - 0010734-29.2016.5.18.0129	14/09/16	03/10/16	19
RTOrd - 0010747-28.2016.5.18.0129	23/11/16	01/12/16	8
RTOrd - 0010752-50.2016.5.18.0129	21/06/16	21/06/16	0
RTOrd - 0010756-87.2016.5.18.0129	05/09/16	05/09/16	0
RTOrd - 0010758-57.2016.5.18.0129	30/11/16	12/12/16	12
RTOrd - 0010761-46.2015.5.18.0129	12/01/16	13/01/16	1
RTOrd - 0010770-08.2015.5.18.0129	17/03/16	17/03/16	0
RTOrd - 0010770-71.2016.5.18.0129	13/07/16	16/07/16	3
RTOrd - 0010771-56.2016.5.18.0129	13/07/16	16/07/16	3
RTOrd - 0010771-90.2015.5.18.0129	10/03/16	10/03/16	0

**Legenda:**

- Conclusão: Data da conclusão para proferir sentença;
- Sentença: Data da prolação da sentença;
- Prazo: Prazo entre a conclusão e a prolação da sentença.





## PRAZO MÉDIO ENTRE O CONCLUSO PARA PROFERIR SENTENÇA E A PROLAÇÃO DA SENTENÇA - VARA DO TRABALHO DE QUIRINÓPOLIS

### VARA DO TRABALHO DE QUIRINÓPOLIS

#### ORDINÁRIO

Qtd	Prazo Médio
728	5,71

Nr. Processo	Conclusão	Sentença	Prazo
RTOrd - 0010773-26.2016.5.18.0129	26/10/16	31/10/16	5
RTOrd - 0010781-37.2015.5.18.0129	26/10/16	28/10/16	2
RTOrd - 0010782-85.2016.5.18.0129	14/09/16	03/10/16	19
RTOrd - 0010785-40.2016.5.18.0129	10/11/16	01/12/16	21
RTOrd - 0010790-62.2016.5.18.0129	26/10/16	09/11/16	14
RTOrd - 0010790-96.2015.5.18.0129	28/04/16	02/05/16	4
RTOrd - 0010792-32.2016.5.18.0129	30/09/16	30/09/16	0
RTOrd - 0010792-66.2015.5.18.0129	28/04/16	02/05/16	4
RTOrd - 0010793-51.2015.5.18.0129	09/03/16	14/03/16	5
RTOrd - 0010794-02.2016.5.18.0129	22/09/16	07/10/16	15
RTOrd - 0010796-06.2015.5.18.0129	09/06/16	12/06/16	3
RTOrd - 0010796-69.2016.5.18.0129	10/08/16	10/08/16	0
RTOrd - 0010797-88.2015.5.18.0129	14/07/16	16/07/16	2
RTOrd - 0010799-58.2015.5.18.0129	26/10/16	31/10/16	5
RTOrd - 0010800-43.2015.5.18.0129	02/08/16	05/08/16	3
RTOrd - 0010801-28.2015.5.18.0129	02/08/16	03/08/16	1
RTOrd - 0010801-91.2016.5.18.0129	30/11/16	12/12/16	12
RTOrd - 0010803-95.2015.5.18.0129	22/09/16	07/10/16	15
RTOrd - 0010805-65.2015.5.18.0129	10/05/16	13/05/16	3
RTOrd - 0010810-87.2015.5.18.0129	03/08/16	08/08/16	5
RTOrd - 0010811-72.2015.5.18.0129	17/08/16	17/08/16	0
RTOrd - 0010812-57.2015.5.18.0129	23/08/16	26/08/16	3
RTOrd - 0010813-08.2016.5.18.0129	21/09/16	07/10/16	16
RTOrd - 0010814-27.2015.5.18.0129	13/09/16	26/09/16	13

**Legenda:**

- Conclusão: Data da conclusão para proferir sentença;
- Sentença: Data da prolação da sentença;
- Prazo: Prazo entre a conclusão e a prolação da sentença.



## PRAZO MÉDIO ENTRE O CONCLUSO PARA PROFERIR SENTENÇA E A PROLAÇÃO DA SENTENÇA - VARA DO TRABALHO DE QUIRINÓPOLIS

### VARA DO TRABALHO DE QUIRINÓPOLIS

#### ORDINÁRIO

Qtd	Prazo Médio
728	5,71

Nr. Processo	Conclusão	Sentença	Prazo
RTOrd - 0010814-90.2016.5.18.0129	28/09/16	03/10/16	5
RTOrd - 0010815-12.2015.5.18.0129	17/08/16	17/08/16	0
RTOrd - 0010815-75.2016.5.18.0129	12/07/16	12/07/16	0
RTOrd - 0010819-15.2016.5.18.0129	28/09/16	30/09/16	2
RTOrd - 0010824-71.2015.5.18.0129	05/09/16	05/09/16	0
RTOrd - 0010825-56.2015.5.18.0129	07/04/16	08/04/16	1
RTOrd - 0010826-41.2015.5.18.0129	03/08/16	08/08/16	5
RTOrd - 0010827-89.2016.5.18.0129	25/08/16	26/08/16	1
RTOrd - 0010830-44.2016.5.18.0129	07/12/16	07/12/16	0
RTOrd - 0010831-63.2015.5.18.0129	10/11/16	20/11/16	10
RTOrd - 0010832-48.2015.5.18.0129	13/09/16	26/09/16	13
RTOrd - 0010842-58.2016.5.18.0129	04/10/16	07/10/16	3
RTOrd - 0010843-43.2016.5.18.0129	29/09/16	03/10/16	4
RTOrd - 0010854-72.2016.5.18.0129	29/09/16	04/10/16	5
RTOrd - 0010859-94.2016.5.18.0129	23/11/16	27/11/16	4
RTOrd - 0010866-86.2016.5.18.0129	28/07/16	28/07/16	0
RTOrd - 0010875-48.2016.5.18.0129	30/11/16	12/12/16	12
RTOrd - 0010881-55.2016.5.18.0129	06/10/16	13/10/16	7
RTOrd - 0010882-40.2016.5.18.0129	26/10/16	31/10/16	5
RTOrd - 0010887-62.2016.5.18.0129	05/10/16	06/10/16	1
RTOrd - 0010907-53.2016.5.18.0129	19/10/16	24/10/16	5
RTOrd - 0010910-08.2016.5.18.0129	19/10/16	20/10/16	1
RTOrd - 0010911-90.2016.5.18.0129	20/10/16	24/10/16	4
RTOrd - 0010912-75.2016.5.18.0129	19/10/16	20/10/16	1

**Legenda:**

- Conclusão: Data da conclusão para proferir sentença;
- Sentença: Data da prolação da sentença;
- Prazo: Prazo entre a conclusão e a prolação da sentença.



## PRAZO MÉDIO ENTRE O CONCLUSO PARA PROFERIR SENTENÇA E A PROLAÇÃO DA SENTENÇA - VARA DO TRABALHO DE QUIRINÓPOLIS

### VARA DO TRABALHO DE QUIRINÓPOLIS

#### ORDINÁRIO

Qtd	Prazo Médio
728	5,71

Nr. Processo	Conclusão	Sentença	Prazo
RTOrd - 0010921-37.2016.5.18.0129	04/08/16	08/08/16	4
RTOrd - 0010922-22.2016.5.18.0129	01/12/16	12/12/16	11
RTOrd - 0010923-07.2016.5.18.0129	05/10/16	05/10/16	0
RTOrd - 0010936-06.2016.5.18.0129	09/11/16	09/11/16	0
RTOrd - 0010938-73.2016.5.18.0129	09/11/16	09/11/16	0
RTOrd - 0010939-58.2016.5.18.0129	10/11/16	20/11/16	10
RTOrd - 0010940-43.2016.5.18.0129	28/09/16	28/09/16	0
RTOrd - 0010952-57.2016.5.18.0129	16/11/16	16/11/16	0
RTOrd - 0010958-64.2016.5.18.0129	29/07/16	29/07/16	0
RTOrd - 0010960-34.2016.5.18.0129	16/11/16	16/11/16	0
RTOrd - 0010963-86.2016.5.18.0129	24/11/16	25/11/16	1
RTOrd - 0010986-32.2016.5.18.0129	23/11/16	24/11/16	1
RTOrd - 0010987-17.2016.5.18.0129	08/11/16	09/11/16	1
RTOrd - 0010988-02.2016.5.18.0129	19/10/16	24/10/16	5
RTOrd - 0010994-09.2016.5.18.0129	16/11/16	18/11/16	2
RTOrd - 0010995-91.2016.5.18.0129	22/11/16	27/11/16	5
RTOrd - 0010996-76.2016.5.18.0129	17/11/16	22/11/16	5
RTOrd - 0010999-31.2016.5.18.0129	22/11/16	28/11/16	6
RTOrd - 0011000-16.2016.5.18.0129	17/11/16	22/11/16	5
RTOrd - 0011002-83.2016.5.18.0129	17/11/16	22/11/16	5
RTOrd - 0011004-53.2016.5.18.0129	23/11/16	24/11/16	1
RTOrd - 0011010-60.2016.5.18.0129	23/11/16	24/11/16	1
RTOrd - 0011013-15.2016.5.18.0129	22/11/16	25/11/16	3
RTOrd - 0011017-52.2016.5.18.0129	22/11/16	30/11/16	8

**Legenda:**

- Conclusão: Data da conclusão para proferir sentença;
- Sentença: Data da prolação da sentença;
- Prazo: Prazo entre a conclusão e a prolação da sentença.



## PRAZO MÉDIO ENTRE O CONCLUSO PARA PROFERIR SENTENÇA E A PROLAÇÃO DA SENTENÇA - VARA DO TRABALHO DE QUIRINÓPOLIS

### VARA DO TRABALHO DE QUIRINÓPOLIS

#### ORDINÁRIO

Qtd	Prazo Médio
728	5,71

Nr. Processo	Conclusão	Sentença	Prazo
RTOrd - 0011021-89.2016.5.18.0129	02/09/16	06/09/16	4
RTOrd - 0011031-36.2016.5.18.0129	17/08/16	23/08/16	6
RTOrd - 0011032-21.2016.5.18.0129	29/08/16	29/08/16	0
RTOrd - 0011036-58.2016.5.18.0129	29/09/16	03/10/16	4
RTOrd - 0011057-34.2016.5.18.0129	24/08/16	24/08/16	0
RTOrd - 0011058-19.2016.5.18.0129	18/11/16	22/11/16	4
RTOrd - 0011059-04.2016.5.18.0129	22/09/16	22/09/16	0
RTOrd - 0011060-86.2016.5.18.0129	30/11/16	13/12/16	13
RTOrd - 0011063-41.2016.5.18.0129	18/10/16	19/10/16	1
RTOrd - 0011066-93.2016.5.18.0129	22/09/16	26/09/16	4
RTOrd - 0011079-92.2016.5.18.0129	01/12/16	08/12/16	7
RTOrd - 0011091-09.2016.5.18.0129	10/10/16	10/10/16	0
RTOrd - 0011097-16.2016.5.18.0129	05/10/16	10/10/16	5
RTOrd - 0011120-59.2016.5.18.0129	05/10/16	06/10/16	1
RTOrd - 0011124-96.2016.5.18.0129	13/09/16	13/09/16	0
RTOrd - 0011125-81.2016.5.18.0129	06/10/16	13/10/16	7
RTOrd - 0011126-66.2016.5.18.0129	03/10/16	04/10/16	1
RTOrd - 0011127-51.2016.5.18.0129	06/10/16	10/10/16	4
RTOrd - 0011144-87.2016.5.18.0129	18/11/16	22/11/16	4
RTOrd - 0011145-72.2016.5.18.0129	06/10/16	10/10/16	4
RTOrd - 0011181-17.2016.5.18.0129	29/11/16	29/11/16	0
RTOrd - 0011205-45.2016.5.18.0129	22/11/16	27/11/16	5
RTOrd - 0011222-81.2016.5.18.0129	23/11/16	23/11/16	0
RTOrd - 0011226-21.2016.5.18.0129	24/11/16	24/11/16	0

**Legenda:**

- Conclusão: Data da conclusão para proferir sentença;
- Sentença: Data da prolação da sentença;
- Prazo: Prazo entre a conclusão e a prolação da sentença.



## PRAZO MÉDIO ENTRE O CONCLUSO PARA PROFERIR SENTENÇA E A PROLAÇÃO DA SENTENÇA - VARA DO TRABALHO DE QUIRINÓPOLIS

### VARA DO TRABALHO DE QUIRINÓPOLIS

#### ORDINÁRIO

Qtd	Prazo Médio
728	5,71

Nr. Processo	Conclusão	Sentença	Prazo
RTOrd - 0011241-87.2016.5.18.0129	18/11/16	22/11/16	4
RTOrd - 0011248-79.2016.5.18.0129	21/11/16	26/11/16	5
RTOrd - 0011256-56.2016.5.18.0129	22/11/16	28/11/16	6
RTOrd - 0011263-06.2014.5.18.0004	26/02/16	27/02/16	1
RTOrd - 0011273-92.2016.5.18.0129	23/11/16	25/11/16	2
RTOrd - 0011292-98.2016.5.18.0129	25/10/16	25/10/16	0
RTOrd - 0011318-96.2016.5.18.0129	21/11/16	23/11/16	2
RTOrd - 0011321-51.2016.5.18.0129	01/12/16	05/12/16	4
RTOrd - 0011322-36.2016.5.18.0129	01/12/16	05/12/16	4
RTOrd - 0011323-21.2016.5.18.0129	01/12/16	07/12/16	6
RTOrd - 0011338-87.2016.5.18.0129	01/12/16	05/12/16	4
RTOrd - 0011340-57.2016.5.18.0129	01/12/16	05/12/16	4
RTOrd - 0011358-78.2016.5.18.0129	07/12/16	07/12/16	0
RTOrd - 0011359-63.2016.5.18.0129	01/12/16	05/12/16	4
RTOrd - 0011361-33.2016.5.18.0129	01/12/16	07/12/16	6
RTOrd - 0011362-18.2016.5.18.0129	01/12/16	05/12/16	4
RTOrd - 0011364-85.2016.5.18.0129	01/12/16	07/12/16	6
RTOrd - 0011365-70.2016.5.18.0129	01/12/16	07/12/16	6
RTOrd - 0011368-25.2016.5.18.0129	01/12/16	05/12/16	4
RTOrd - 0011370-92.2016.5.18.0129	01/12/16	07/12/16	6
RTOrd - 0011372-62.2016.5.18.0129	07/11/16	07/11/16	0
RTOrd - 0011374-32.2016.5.18.0129	01/12/16	05/12/16	4
RTOrd - 0011375-17.2016.5.18.0129	01/12/16	05/12/16	4
RTOrd - 0011376-02.2016.5.18.0129	01/12/16	05/12/16	4

**Legenda:**

- Conclusão: Data da conclusão para proferir sentença;
- Sentença: Data da prolação da sentença;
- Prazo: Prazo entre a conclusão e a prolação da sentença.



## PRAZO MÉDIO ENTRE O CONCLUSO PARA PROFERIR SENTENÇA E A PROLAÇÃO DA SENTENÇA - VARA DO TRABALHO DE QUIRINÓPOLIS

### VARA DO TRABALHO DE QUIRINÓPOLIS

#### ORDINÁRIO

Qtd	Prazo Médio
728	5,71

Nr. Processo	Conclusão	Sentença	Prazo
RTOrd - 0011389-98.2016.5.18.0129	21/11/16	21/11/16	0
RTOrd - 0011391-68.2016.5.18.0129	07/12/16	09/12/16	2
RTOrd - 0011398-60.2016.5.18.0129	07/12/16	12/12/16	5
RTOrd - 0011401-15.2016.5.18.0129	06/12/16	07/12/16	1
RTOrd - 0011463-55.2016.5.18.0129	07/12/16	12/12/16	5
RTOrd - 0011466-10.2016.5.18.0129	07/12/16	12/12/16	5
RTOrd - 0011471-32.2016.5.18.0129	07/12/16	12/12/16	5
RTOrd - 0011472-17.2016.5.18.0129	07/12/16	12/12/16	5
RTOrd - 0011473-02.2016.5.18.0129	07/12/16	12/12/16	5
RTOrd - 0011474-84.2016.5.18.0129	07/12/16	12/12/16	5
RTOrd - 0011476-54.2016.5.18.0129	30/11/16	30/11/16	0
RTOrd - 0011507-74.2016.5.18.0129	06/12/16	07/12/16	1

**Legenda:**

- Conclusão: Data da conclusão para proferir sentença;
- Sentença: Data da prolação da sentença;
- Prazo: Prazo entre a conclusão e a prolação da sentença.



## PRAZO MÉDIO ENTRE O CONCLUSO PARA PROFERIR SENTENÇA E A PROLAÇÃO DA SENTENÇA - VARA DO TRABALHO DE QUIRINÓPOLIS

Data da sentença entre 1/1/2016 e 31/12/2016 23:59:59

### JOSÉ LUCIANO LEONEL DE CARVALHO

#### ORDINÁRIO

Qtd	Prazo Médio
1	0

Nr. Processo	Conclusão	Sentença	Prazo
RTOrd - 0001667-45.2013.5.18.0129	01/06/16	01/06/16	0

**Legenda:**  
- Conclusão: Data da conclusão para proferir sentença;  
- Sentença: Data da prolação da sentença;  
- Prazo: Prazo entre a conclusão e a prolação da sentença.

### ROSANE GOMES DE MENEZES LEITE

#### ORDINÁRIO

Qtd	Prazo Médio
129	8,62

Nr. Processo	Conclusão	Sentença	Prazo
ACP - 0001586-62.2014.5.18.0129	26/03/16	28/03/16	2
ConPag - 0000623-54.2014.5.18.0129	20/06/16	20/06/16	0
ConPag - 0000865-76.2015.5.18.0129	03/10/16	03/10/16	0
ConPag - 0011495-60.2016.5.18.0129	06/12/16	07/12/16	1
ET - 0001067-53.2015.5.18.0129	07/03/16	07/03/16	0
RTOrd - 0000011-82.2015.5.18.0129	29/02/16	29/02/16	0
RTOrd - 0000049-94.2015.5.18.0129	25/11/16	07/12/16	12
RTOrd - 0000068-37.2014.5.18.0129	23/07/16	23/07/16	0

**Legenda:**  
- Conclusão: Data da conclusão para proferir sentença;  
- Sentença: Data da prolação da sentença;  
- Prazo: Prazo entre a conclusão e a prolação da sentença.



## PRAZO MÉDIO ENTRE O CONCLUSO PARA PROFERIR SENTENÇA E A PROLAÇÃO DA SENTENÇA - VARA DO TRABALHO DE QUIRINÓPOLIS

### ROSANE GOMES DE MENEZES LEITE

#### ORDINÁRIO

Qtd	Prazo Médio
129	8,62

Nr. Processo	Conclusão	Sentença	Prazo
RTOrd - 0000116-59.2015.5.18.0129	20/05/16	24/05/16	4
RTOrd - 0000142-57.2015.5.18.0129	23/03/16	28/03/16	5
RTOrd - 0000242-12.2015.5.18.0129	11/04/16	12/04/16	1
RTOrd - 0000246-83.2014.5.18.0129	22/03/16	31/03/16	9
RTOrd - 0000276-84.2015.5.18.0129	19/10/16	19/10/16	0
RTOrd - 0000332-20.2015.5.18.0129	09/06/16	10/06/16	1
RTOrd - 0000380-76.2015.5.18.0129	26/04/16	27/04/16	1
RTOrd - 0000480-31.2015.5.18.0129	26/06/16	27/06/16	1
RTOrd - 0000538-68.2014.5.18.0129	21/03/16	31/03/16	10
RTOrd - 0000560-92.2015.5.18.0129	17/03/16	22/03/16	5
RTOrd - 0000560-92.2015.5.18.0129	06/12/16	07/12/16	1
RTOrd - 0000561-77.2015.5.18.0129	12/05/16	13/05/16	1
RTOrd - 0000628-42.2015.5.18.0129	24/04/16	25/04/16	1
RTOrd - 0000683-90.2015.5.18.0129	11/05/16	11/05/16	0
RTOrd - 0000724-57.2015.5.18.0129	10/07/16	11/07/16	1
RTOrd - 0000728-94.2015.5.18.0129	08/08/16	16/08/16	8
RTOrd - 0000745-33.2015.5.18.0129	10/05/16	10/05/16	0
RTOrd - 0000752-25.2015.5.18.0129	15/03/16	15/03/16	0
RTOrd - 0000781-75.2015.5.18.0129	04/03/16	05/03/16	1
RTOrd - 0000814-65.2015.5.18.0129	22/11/16	02/12/16	10
RTOrd - 0000822-42.2015.5.18.0129	26/04/16	27/04/16	1
RTOrd - 0000852-77.2015.5.18.0129	04/03/16	08/03/16	4
RTOrd - 0000858-84.2015.5.18.0129	17/03/16	18/03/16	1
RTOrd - 0000896-96.2015.5.18.0129	26/06/16	27/06/16	1
RTOrd - 0000914-20.2015.5.18.0129	17/03/16	18/03/16	1

**Legenda:**

- Conclusão: Data da conclusão para proferir sentença;
- Sentença: Data da prolação da sentença;
- Prazo: Prazo entre a conclusão e a prolação da sentença.





## PRAZO MÉDIO ENTRE O CONCLUSO PARA PROFERIR SENTENÇA E A PROLAÇÃO DA SENTENÇA - VARA DO TRABALHO DE QUIRINÓPOLIS

### ROSANE GOMES DE MENEZES LEITE

#### ORDINÁRIO

Qtd	Prazo Médio
129	8,62

Nr. Processo	Conclusão	Sentença	Prazo
RTOOrd - 0000923-79.2015.5.18.0129	19/06/16	20/06/16	1
RTOOrd - 0000930-08.2014.5.18.0129	04/03/16	08/03/16	4
RTOOrd - 0000938-48.2015.5.18.0129	07/03/16	09/03/16	2
RTOOrd - 0000956-69.2015.5.18.0129	15/05/16	16/05/16	1
RTOOrd - 0000976-60.2015.5.18.0129	04/03/16	05/03/16	1
RTOOrd - 0000978-30.2015.5.18.0129	15/12/15	29/11/16	350
RTOOrd - 0000990-44.2015.5.18.0129	16/05/16	16/05/16	0
RTOOrd - 0000998-21.2015.5.18.0129	09/06/16	10/06/16	1
RTOOrd - 0001056-24.2015.5.18.0129	17/03/16	18/03/16	1
RTOOrd - 0001066-68.2015.5.18.0129	17/03/16	18/03/16	1
RTOOrd - 0001070-08.2015.5.18.0129	15/03/16	15/03/16	0
RTOOrd - 0001090-96.2015.5.18.0129	20/05/16	24/05/16	4
RTOOrd - 0001094-36.2015.5.18.0129	24/04/16	25/04/16	1
RTOOrd - 0001099-58.2015.5.18.0129	19/06/16	20/06/16	1
RTOOrd - 0001100-77.2014.5.18.0129	26/03/16	28/03/16	2
RTOOrd - 0001104-80.2015.5.18.0129	26/04/16	27/04/16	1
RTOOrd - 0001114-27.2015.5.18.0129	27/06/16	29/06/16	2
RTOOrd - 0001120-34.2015.5.18.0129	22/11/16	02/12/16	10
RTOOrd - 0001128-11.2015.5.18.0129	15/05/16	16/05/16	1
RTOOrd - 0001130-78.2015.5.18.0129	13/05/16	13/05/16	0
RTOOrd - 0001138-89.2014.5.18.0129	24/04/16	25/04/16	1
RTOOrd - 0001140-59.2014.5.18.0129	28/04/16	28/04/16	0
RTOOrd - 0001152-39.2015.5.18.0129	10/07/16	11/07/16	1
RTOOrd - 0001164-53.2015.5.18.0129	26/04/16	27/04/16	1
RTOOrd - 0001202-65.2015.5.18.0129	27/04/16	28/04/16	1

**Legenda:**

- Conclusão: Data da conclusão para proferir sentença;
- Sentença: Data da prolação da sentença;
- Prazo: Prazo entre a conclusão e a prolação da sentença.



## PRAZO MÉDIO ENTRE O CONCLUSO PARA PROFERIR SENTENÇA E A PROLAÇÃO DA SENTENÇA - VARA DO TRABALHO DE QUIRINÓPOLIS

### ROSANE GOMES DE MENEZES LEITE

#### ORDINÁRIO

Qtd	Prazo Médio
129	8,62

Nr. Processo	Conclusão	Sentença	Prazo
RTOrd - 0001206-05.2015.5.18.0129	26/04/16	27/04/16	1
RTOrd - 0001224-26.2015.5.18.0129	10/04/16	11/04/16	1
RTOrd - 0001252-91.2015.5.18.0129	01/05/16	02/05/16	1
RTOrd - 0001274-52.2015.5.18.0129	26/04/16	27/04/16	1
RTOrd - 0001304-87.2015.5.18.0129	24/11/16	28/11/16	4
RTOrd - 0001307-42.2015.5.18.0129	02/08/16	02/08/16	0
RTOrd - 0001309-46.2014.5.18.0129	07/07/16	07/07/16	0
RTOrd - 0001332-55.2015.5.18.0129	26/06/16	27/06/16	1
RTOrd - 0001333-40.2015.5.18.0129	06/12/16	14/12/16	8
RTOrd - 0001386-89.2013.5.18.0129	09/06/16	09/06/16	0
RTOrd - 0001450-65.2014.5.18.0129	24/10/16	24/10/16	0
RTOrd - 0001452-35.2014.5.18.0129	29/02/16	29/02/16	0
RTOrd - 0001503-46.2014.5.18.0129	27/02/15	01/03/16	368
RTOrd - 0001783-17.2014.5.18.0129	09/12/16	12/12/16	3
RTOrd - 0001794-46.2014.5.18.0129	21/03/16	22/03/16	1
RTOrd - 0001796-16.2014.5.18.0129	18/03/16	18/03/16	0
RTOrd - 0001824-81.2014.5.18.0129	21/03/16	22/03/16	1
RTOrd - 0001858-56.2014.5.18.0129	21/03/16	21/03/16	0
RTOrd - 0001951-19.2014.5.18.0129	24/10/16	24/10/16	0
RTOrd - 0001968-55.2014.5.18.0129	21/06/16	21/06/16	0
RTOrd - 0001976-32.2014.5.18.0129	20/03/16	21/03/16	1
RTOrd - 0001988-46.2014.5.18.0129	10/04/16	11/04/16	1
RTOrd - 0002020-51.2014.5.18.0129	12/05/16	13/05/16	1
RTOrd - 0002048-19.2014.5.18.0129	10/04/16	11/04/16	1
RTOrd - 0002086-31.2014.5.18.0129	01/05/16	02/05/16	1

**Legenda:**

- Conclusão: Data da conclusão para proferir sentença;
- Sentença: Data da prolação da sentença;
- Prazo: Prazo entre a conclusão e a prolação da sentença.



## PRAZO MÉDIO ENTRE O CONCLUSO PARA PROFERIR SENTENÇA E A PROLAÇÃO DA SENTENÇA - VARA DO TRABALHO DE QUIRINÓPOLIS

### ROSANE GOMES DE MENEZES LEITE

#### ORDINÁRIO

Qtd	Prazo Médio
129	8,62

Nr. Processo	Conclusão	Sentença	Prazo
RTOOrd - 0002098-45.2014.5.18.0129	28/04/16	28/04/16	0
RTOOrd - 0002112-29.2014.5.18.0129	21/11/16	22/11/16	1
RTOOrd - 0002118-36.2014.5.18.0129	17/03/16	18/03/16	1
RTOOrd - 0002121-88.2014.5.18.0129	16/03/16	17/03/16	1
RTOOrd - 0002140-94.2014.5.18.0129	28/06/16	29/06/16	1
RTOOrd - 0002142-64.2014.5.18.0129	08/08/16	09/08/16	1
RTOOrd - 0010008-55.2016.5.18.0129	30/11/16	07/12/16	7
RTOOrd - 0010273-57.2016.5.18.0129	24/11/16	04/12/16	10
RTOOrd - 0010278-79.2016.5.18.0129	29/11/16	12/12/16	13
RTOOrd - 0010299-55.2016.5.18.0129	23/11/16	01/12/16	8
RTOOrd - 0010507-39.2016.5.18.0129	23/11/16	01/12/16	8
RTOOrd - 0010528-15.2016.5.18.0129	29/11/16	07/12/16	8
RTOOrd - 0010683-18.2016.5.18.0129	24/11/16	05/12/16	11
RTOOrd - 0010747-28.2016.5.18.0129	23/11/16	01/12/16	8
RTOOrd - 0010758-57.2016.5.18.0129	30/11/16	12/12/16	12
RTOOrd - 0010801-91.2016.5.18.0129	30/11/16	12/12/16	12
RTOOrd - 0010830-44.2016.5.18.0129	07/12/16	07/12/16	0
RTOOrd - 0010875-48.2016.5.18.0129	30/11/16	12/12/16	12
RTOOrd - 0010922-22.2016.5.18.0129	01/12/16	12/12/16	11
RTOOrd - 0011060-86.2016.5.18.0129	30/11/16	13/12/16	13
RTOOrd - 0011079-92.2016.5.18.0129	01/12/16	08/12/16	7
RTOOrd - 0011321-51.2016.5.18.0129	01/12/16	05/12/16	4
RTOOrd - 0011322-36.2016.5.18.0129	01/12/16	05/12/16	4
RTOOrd - 0011323-21.2016.5.18.0129	01/12/16	07/12/16	6
RTOOrd - 0011338-87.2016.5.18.0129	01/12/16	05/12/16	4

**Legenda:**

- Conclusão: Data da conclusão para proferir sentença;
- Sentença: Data da prolação da sentença;
- Prazo: Prazo entre a conclusão e a prolação da sentença.



## PRAZO MÉDIO ENTRE O CONCLUSO PARA PROFERIR SENTENÇA E A PROLAÇÃO DA SENTENÇA - VARA DO TRABALHO DE QUIRINÓPOLIS

### ROSANE GOMES DE MENEZES LEITE

#### ORDINÁRIO

Qtd	Prazo Médio
129	8,62

Nr. Processo	Conclusão	Sentença	Prazo
RTOrd - 0011340-57.2016.5.18.0129	01/12/16	05/12/16	4
RTOrd - 0011358-78.2016.5.18.0129	07/12/16	07/12/16	0
RTOrd - 0011359-63.2016.5.18.0129	01/12/16	05/12/16	4
RTOrd - 0011361-33.2016.5.18.0129	01/12/16	07/12/16	6
RTOrd - 0011362-18.2016.5.18.0129	01/12/16	05/12/16	4
RTOrd - 0011364-85.2016.5.18.0129	01/12/16	07/12/16	6
RTOrd - 0011365-70.2016.5.18.0129	01/12/16	07/12/16	6
RTOrd - 0011368-25.2016.5.18.0129	01/12/16	05/12/16	4
RTOrd - 0011370-92.2016.5.18.0129	01/12/16	07/12/16	6
RTOrd - 0011374-32.2016.5.18.0129	01/12/16	05/12/16	4
RTOrd - 0011375-17.2016.5.18.0129	01/12/16	05/12/16	4
RTOrd - 0011376-02.2016.5.18.0129	01/12/16	05/12/16	4
RTOrd - 0011391-68.2016.5.18.0129	07/12/16	09/12/16	2
RTOrd - 0011398-60.2016.5.18.0129	07/12/16	12/12/16	5
RTOrd - 0011401-15.2016.5.18.0129	06/12/16	07/12/16	1
RTOrd - 0011463-55.2016.5.18.0129	07/12/16	12/12/16	5
RTOrd - 0011466-10.2016.5.18.0129	07/12/16	12/12/16	5
RTOrd - 0011471-32.2016.5.18.0129	07/12/16	12/12/16	5
RTOrd - 0011472-17.2016.5.18.0129	07/12/16	12/12/16	5
RTOrd - 0011473-02.2016.5.18.0129	07/12/16	12/12/16	5
RTOrd - 0011474-84.2016.5.18.0129	07/12/16	12/12/16	5
RTOrd - 0011507-74.2016.5.18.0129	06/12/16	07/12/16	1

**Legenda:**

- Conclusão: Data da conclusão para proferir sentença;
- Sentença: Data da prolação da sentença;
- Prazo: Prazo entre a conclusão e a prolação da sentença.

### RUI BARBOSA DE CARVALHO SANTOS



## PRAZO MÉDIO ENTRE O CONCLUSO PARA PROFERIR SENTENÇA E A PROLAÇÃO DA SENTENÇA - VARA DO TRABALHO DE QUIRINÓPOLIS

### RUI BARBOSA DE CARVALHO SANTOS

#### ORDINÁRIO

Qtd	Prazo Médio
1	0

Nr. Processo	Conclusão	Sentença	Prazo
RTOrd - 0000677-54.2013.5.18.0129	31/03/16	31/03/16	0

**Legenda:**  
- Conclusão: Data da conclusão para proferir sentença;  
- Sentença: Data da prolação da sentença;  
- Prazo: Prazo entre a conclusão e a prolação da sentença.

### THAÍS MEIRELES PEREIRA VILLA VERDE

#### ORDINÁRIO

Qtd	Prazo Médio
84	14,27

Nr. Processo	Conclusão	Sentença	Prazo
ACP - 0001512-42.2013.5.18.0129	21/06/16	22/06/16	1
ConPag - 0001425-52.2014.5.18.0129	01/04/16	06/04/16	5
RTOrd - 0000003-08.2015.5.18.0129	11/11/16	23/11/16	12
RTOrd - 0000007-45.2015.5.18.0129	14/03/16	15/03/16	1
RTOrd - 0000013-52.2015.5.18.0129	04/04/16	06/04/16	2
RTOrd - 0000021-29.2015.5.18.0129	08/06/16	13/06/16	5
RTOrd - 0000075-92.2015.5.18.0129	08/06/16	13/06/16	5
RTOrd - 0000087-09.2015.5.18.0129	29/02/16	02/03/16	2
RTOrd - 0000101-90.2015.5.18.0129	01/08/16	03/08/16	2
RTOrd - 0000103-60.2015.5.18.0129	18/04/16	28/04/16	10

**Legenda:**  
- Conclusão: Data da conclusão para proferir sentença;  
- Sentença: Data da prolação da sentença;  
- Prazo: Prazo entre a conclusão e a prolação da sentença.



## PRAZO MÉDIO ENTRE O CONCLUSO PARA PROFERIR SENTENÇA E A PROLAÇÃO DA SENTENÇA - VARA DO TRABALHO DE QUIRINÓPOLIS

### THAÍS MEIRELES PEREIRA VILLA VERDE

#### ORDINÁRIO

Qtd	Prazo Médio
84	14,27

Nr. Processo	Conclusão	Sentença	Prazo
RTOrd - 0000105-30.2015.5.18.0129	05/04/16	06/04/16	1
RTOrd - 0000141-72.2015.5.18.0129	29/02/16	02/03/16	2
RTOrd - 0000232-65.2015.5.18.0129	26/08/16	30/08/16	4
RTOrd - 0000302-82.2015.5.18.0129	26/02/16	02/03/16	5
RTOrd - 0000319-21.2015.5.18.0129	05/04/16	06/04/16	1
RTOrd - 0000323-58.2015.5.18.0129	11/03/16	15/03/16	4
RTOrd - 0000407-59.2015.5.18.0129	19/07/16	21/07/16	2
RTOrd - 0000441-34.2015.5.18.0129	05/04/16	06/04/16	1
RTOrd - 0000478-61.2015.5.18.0129	30/01/16	31/01/16	1
RTOrd - 0000489-90.2015.5.18.0129	31/01/16	31/01/16	0
RTOrd - 0000509-81.2015.5.18.0129	05/04/16	06/04/16	1
RTOrd - 0000513-21.2015.5.18.0129	01/07/16	06/07/16	5
RTOrd - 0000551-33.2015.5.18.0129	15/04/16	28/04/16	13
RTOrd - 0000558-25.2015.5.18.0129	11/02/16	16/02/16	5
RTOrd - 0000577-31.2015.5.18.0129	15/04/16	28/04/16	13
RTOrd - 0000659-62.2015.5.18.0129	26/02/16	03/03/16	6
RTOrd - 0000681-23.2015.5.18.0129	15/04/16	28/04/16	13
RTOrd - 0000710-73.2015.5.18.0129	29/02/16	02/03/16	2
RTOrd - 0000727-12.2015.5.18.0129	15/04/16	28/04/16	13
RTOrd - 0000780-90.2015.5.18.0129	29/01/16	02/02/16	4
RTOrd - 0000783-45.2015.5.18.0129	15/07/16	21/07/16	6
RTOrd - 0000838-93.2015.5.18.0129	30/01/16	31/01/16	1
RTOrd - 0000840-63.2015.5.18.0129	05/02/16	16/02/16	11
RTOrd - 0000879-60.2015.5.18.0129	19/07/16	21/07/16	2

**Legenda:**

- Conclusão: Data da conclusão para proferir sentença;
- Sentença: Data da prolação da sentença;
- Prazo: Prazo entre a conclusão e a prolação da sentença.



## PRAZO MÉDIO ENTRE O CONCLUSO PARA PROFERIR SENTENÇA E A PROLAÇÃO DA SENTENÇA - VARA DO TRABALHO DE QUIRINÓPOLIS

### THAÍS MEIRELES PEREIRA VILLA VERDE

#### ORDINÁRIO

Qtd	Prazo Médio
84	14,27

Nr. Processo	Conclusão	Sentença	Prazo
RTOrd - 0000880-45.2015.5.18.0129	05/02/16	16/02/16	11
RTOrd - 0000881-30.2015.5.18.0129	18/04/16	03/05/16	15
RTOrd - 0000892-59.2015.5.18.0129	11/02/16	16/02/16	5
RTOrd - 0000905-58.2015.5.18.0129	15/08/16	15/08/16	0
RTOrd - 0000921-12.2015.5.18.0129	18/04/16	03/05/16	15
RTOrd - 0000929-86.2015.5.18.0129	18/04/16	03/05/16	15
RTOrd - 0001030-26.2015.5.18.0129	26/06/16	26/06/16	0
RTOrd - 0001039-85.2015.5.18.0129	19/04/16	03/05/16	14
RTOrd - 0001045-92.2015.5.18.0129	19/04/16	03/05/16	14
RTOrd - 0001057-09.2015.5.18.0129	29/02/16	02/03/16	2
RTOrd - 0001065-83.2015.5.18.0129	15/07/16	21/07/16	6
RTOrd - 0001101-28.2015.5.18.0129	11/03/16	15/03/16	4
RTOrd - 0001135-03.2015.5.18.0129	26/08/16	30/08/16	4
RTOrd - 0001139-40.2015.5.18.0129	04/07/16	06/07/16	2
RTOrd - 0001150-69.2015.5.18.0129	11/02/16	16/02/16	5
RTOrd - 0001173-15.2015.5.18.0129	19/04/16	03/05/16	14
RTOrd - 0001186-14.2015.5.18.0129	11/02/16	16/02/16	5
RTOrd - 0001193-06.2015.5.18.0129	31/01/16	01/02/16	1
RTOrd - 0001193-40.2014.5.18.0129	20/03/15	21/07/16	489
RTOrd - 0001194-88.2015.5.18.0129	31/01/16	01/02/16	1
RTOrd - 0001195-73.2015.5.18.0129	31/01/16	01/02/16	1
RTOrd - 0001196-58.2015.5.18.0129	31/01/16	01/02/16	1
RTOrd - 0001198-28.2015.5.18.0129	31/01/16	01/02/16	1
RTOrd - 0001200-95.2015.5.18.0129	31/01/16	01/02/16	1

**Legenda:**

- Conclusão: Data da conclusão para proferir sentença;
- Sentença: Data da prolação da sentença;
- Prazo: Prazo entre a conclusão e a prolação da sentença.



## PRAZO MÉDIO ENTRE O CONCLUSO PARA PROFERIR SENTENÇA E A PROLAÇÃO DA SENTENÇA - VARA DO TRABALHO DE QUIRINÓPOLIS

### THAÍS MEIRELES PEREIRA VILLA VERDE

#### ORDINÁRIO

Qtd	Prazo Médio
84	14,27

Nr. Processo	Conclusão	Sentença	Prazo
RTOrd - 0001208-72.2015.5.18.0129	09/06/16	13/06/16	4
RTOrd - 0001211-27.2015.5.18.0129	01/02/16	01/02/16	0
RTOrd - 0001212-12.2015.5.18.0129	31/01/16	01/02/16	1
RTOrd - 0001214-79.2015.5.18.0129	31/01/16	31/01/16	0
RTOrd - 0001216-49.2015.5.18.0129	31/01/16	31/01/16	0
RTOrd - 0001218-19.2015.5.18.0129	31/01/16	31/01/16	0
RTOrd - 0001219-04.2015.5.18.0129	31/01/16	31/01/16	0
RTOrd - 0001220-86.2015.5.18.0129	31/01/16	01/02/16	1
RTOrd - 0001247-40.2013.5.18.0129	01/07/16	06/07/16	5
RTOrd - 0001251-09.2015.5.18.0129	08/06/16	13/06/16	5
RTOrd - 0001279-74.2015.5.18.0129	05/06/16	13/06/16	8
RTOrd - 0001301-35.2015.5.18.0129	15/07/16	21/07/16	6
RTOrd - 0001617-82.2014.5.18.0129	01/04/16	06/04/16	5
RTOrd - 0001651-57.2014.5.18.0129	14/03/16	15/03/16	1
RTOrd - 0001716-52.2014.5.18.0129	25/07/15	31/03/16	250
RTOrd - 0001765-93.2014.5.18.0129	02/08/16	03/08/16	1
RTOrd - 0001895-83.2014.5.18.0129	20/09/16	27/09/16	7
RTOrd - 0001969-40.2014.5.18.0129	08/06/16	13/06/16	5
RTOrd - 0002065-55.2014.5.18.0129	14/03/16	15/03/16	1
RTOrd - 0002111-44.2014.5.18.0129	01/04/16	06/04/16	5
RTOrd - 0010457-13.2016.5.18.0129	13/12/16	13/12/16	0
RTOrd - 0010669-34.2016.5.18.0129	09/11/16	01/12/16	22
RTOrd - 0010673-71.2016.5.18.0129	09/11/16	01/12/16	22
RTOrd - 0010675-41.2016.5.18.0129	10/11/16	01/12/16	21

**Legenda:**

- Conclusão: Data da conclusão para proferir sentença;
- Sentença: Data da prolação da sentença;
- Prazo: Prazo entre a conclusão e a prolação da sentença.





## PRAZO MÉDIO ENTRE O CONCLUSO PARA PROFERIR SENTENÇA E A PROLAÇÃO DA SENTENÇA - VARA DO TRABALHO DE QUIRINÓPOLIS

### THAÍS MEIRELES PEREIRA VILLA VERDE

#### ORDINÁRIO

Qtd	Prazo Médio
84	14,27

Nr. Processo	Conclusão	Sentença	Prazo
RTOOrd - 0010729-07.2016.5.18.0129	10/11/16	01/12/16	21
RTOOrd - 0010785-40.2016.5.18.0129	10/11/16	01/12/16	21

**Legenda:**  
- Conclusão: Data da conclusão para proferir sentença;  
- Sentença: Data da prolação da sentença;  
- Prazo: Prazo entre a conclusão e a prolação da sentença.

### Sem magistrado

#### ORDINÁRIO

Qtd	Prazo Médio
513	3,59

Nr. Processo	Conclusão	Sentença	Prazo
ACum - 0010393-03.2016.5.18.0129	25/04/16	25/04/16	0
ACum - 0011064-26.2016.5.18.0129	25/08/16	26/08/16	1
Alvará - 0010280-49.2016.5.18.0129	29/07/16	29/07/16	0
Alvará - 0010295-18.2016.5.18.0129	30/03/16	01/04/16	2
Alvará - 0010772-41.2016.5.18.0129	02/09/16	03/09/16	1
AlvJud - 0011460-03.2016.5.18.0129	23/11/16	23/11/16	0
Caulnom - 0010906-68.2016.5.18.0129	29/11/16	29/11/16	0
ConPag - 0010117-69.2016.5.18.0129	25/02/16	27/02/16	2
ConPag - 0010160-06.2016.5.18.0129	16/05/16	16/05/16	0
ConPag - 0010180-31.2015.5.18.0129	14/10/16	14/10/16	0
ConPag - 0010360-47.2015.5.18.0129	30/06/16	30/06/16	0

**Legenda:**  
- Conclusão: Data da conclusão para proferir sentença;  
- Sentença: Data da prolação da sentença;  
- Prazo: Prazo entre a conclusão e a prolação da sentença.



## PRAZO MÉDIO ENTRE O CONCLUSO PARA PROFERIR SENTENÇA E A PROLAÇÃO DA SENTENÇA - VARA DO TRABALHO DE QUIRINÓPOLIS

### Sem magistrado

#### ORDINÁRIO

Qtd	Prazo Médio
513	3,59

Nr. Processo	Conclusão	Sentença	Prazo
ConPag - 0010424-57.2015.5.18.0129	10/03/16	14/03/16	4
ConPag - 0010653-17.2015.5.18.0129	30/05/16	02/06/16	3
ConPag - 0010706-95.2015.5.18.0129	16/03/16	16/03/16	0
ConPag - 0011045-20.2016.5.18.0129	14/10/16	17/10/16	3
ET - 0010054-78.2015.5.18.0129	18/01/16	19/01/16	1
ET - 0010677-11.2016.5.18.0129	16/08/16	23/08/16	7
ET - 0010972-48.2016.5.18.0129	14/10/16	14/10/16	0
ET - 0011296-38.2016.5.18.0129	25/10/16	25/10/16	0
Pet - 0010030-50.2015.5.18.0129	01/02/16	02/02/16	1
Pet - 0010557-02.2015.5.18.0129	30/06/16	02/07/16	2
Pet - 0010559-69.2015.5.18.0129	25/02/16	25/02/16	0
Pet - 0011457-48.2016.5.18.0129	24/11/16	29/11/16	5
RTAlç - 0010204-59.2015.5.18.0129	13/05/16	15/05/16	2
RTAlç - 0010420-20.2015.5.18.0129	05/04/16	05/04/16	0
RTAlç - 0011136-13.2016.5.18.0129	06/10/16	10/10/16	4
RTOrd - 0010008-89.2015.5.18.0129	16/03/16	28/03/16	12
RTOrd - 0010010-59.2015.5.18.0129	25/04/16	25/04/16	0
RTOrd - 0010012-92.2016.5.18.0129	17/05/16	18/05/16	1
RTOrd - 0010014-96.2015.5.18.0129	22/03/16	31/03/16	9
RTOrd - 0010015-47.2016.5.18.0129	01/06/16	07/06/16	6
RTOrd - 0010016-66.2015.5.18.0129	02/08/16	08/08/16	6
RTOrd - 0010017-17.2016.5.18.0129	01/06/16	07/06/16	6
RTOrd - 0010018-02.2016.5.18.0129	21/07/16	01/08/16	11
RTOrd - 0010019-84.2016.5.18.0129	09/06/16	13/06/16	4
RTOrd - 0010020-06.2015.5.18.0129	01/03/16	01/03/16	0

**Legenda:**

- Conclusão: Data da conclusão para proferir sentença;
- Sentença: Data da prolação da sentença;
- Prazo: Prazo entre a conclusão e a prolação da sentença.



## PRAZO MÉDIO ENTRE O CONCLUSO PARA PROFERIR SENTENÇA E A PROLAÇÃO DA SENTENÇA - VARA DO TRABALHO DE QUIRINÓPOLIS

### Sem magistrado

#### ORDINÁRIO

Qtd	Prazo Médio
513	3,59

Nr. Processo	Conclusão	Sentença	Prazo
RTOrd - 0010021-88.2015.5.18.0129	10/05/16	10/05/16	0
RTOrd - 0010025-28.2015.5.18.0129	09/03/16	09/03/16	0
RTOrd - 0010026-76.2016.5.18.0129	16/05/16	19/05/16	3
RTOrd - 0010028-80.2015.5.18.0129	17/05/16	22/05/16	5
RTOrd - 0010032-20.2015.5.18.0129	01/03/16	08/03/16	7
RTOrd - 0010034-53.2016.5.18.0129	17/05/16	17/05/16	0
RTOrd - 0010035-38.2016.5.18.0129	08/07/16	11/07/16	3
RTOrd - 0010044-34.2015.5.18.0129	16/11/16	21/11/16	5
RTOrd - 0010045-19.2015.5.18.0129	14/09/16	03/10/16	19
RTOrd - 0010046-67.2016.5.18.0129	07/04/16	12/04/16	5
RTOrd - 0010047-52.2016.5.18.0129	02/06/16	07/06/16	5
RTOrd - 0010048-71.2015.5.18.0129	28/01/16	31/01/16	3
RTOrd - 0010050-07.2016.5.18.0129	02/08/16	05/08/16	3
RTOrd - 0010054-44.2016.5.18.0129	23/08/16	26/08/16	3
RTOrd - 0010057-33.2015.5.18.0129	14/09/16	03/10/16	19
RTOrd - 0010062-55.2015.5.18.0129	02/08/16	05/08/16	3
RTOrd - 0010064-25.2015.5.18.0129	25/04/16	26/04/16	1
RTOrd - 0010067-77.2015.5.18.0129	08/03/16	08/03/16	0
RTOrd - 0010070-32.2015.5.18.0129	12/05/16	12/05/16	0
RTOrd - 0010071-80.2016.5.18.0129	02/06/16	07/06/16	5
RTOrd - 0010072-02.2015.5.18.0129	02/03/16	07/03/16	5
RTOrd - 0010072-65.2016.5.18.0129	03/08/16	09/08/16	6
RTOrd - 0010073-50.2016.5.18.0129	02/06/16	07/06/16	5
RTOrd - 0010080-42.2016.5.18.0129	17/06/16	17/06/16	0
RTOrd - 0010082-12.2016.5.18.0129	29/03/16	29/03/16	0

**Legenda:**

- Conclusão: Data da conclusão para proferir sentença;
- Sentença: Data da prolação da sentença;
- Prazo: Prazo entre a conclusão e a prolação da sentença.



## PRAZO MÉDIO ENTRE O CONCLUSO PARA PROFERIR SENTENÇA E A PROLAÇÃO DA SENTENÇA - VARA DO TRABALHO DE QUIRINÓPOLIS

### Sem magistrado

#### ORDINÁRIO

Qtd	Prazo Médio
513	3,59

Nr. Processo	Conclusão	Sentença	Prazo
RTOrd - 0010083-94.2016.5.18.0129	08/03/16	08/03/16	0
RTOrd - 0010084-79.2016.5.18.0129	29/03/16	29/03/16	0
RTOrd - 0010085-64.2016.5.18.0129	19/04/16	19/04/16	0
RTOrd - 0010086-49.2016.5.18.0129	13/04/16	13/04/16	0
RTOrd - 0010087-34.2016.5.18.0129	19/04/16	19/04/16	0
RTOrd - 0010088-19.2016.5.18.0129	09/06/16	10/06/16	1
RTOrd - 0010090-86.2016.5.18.0129	19/07/16	20/07/16	1
RTOrd - 0010091-71.2016.5.18.0129	14/07/16	16/07/16	2
RTOrd - 0010092-90.2015.5.18.0129	21/07/16	25/07/16	4
RTOrd - 0010093-41.2016.5.18.0129	14/07/16	16/07/16	2
RTOrd - 0010095-11.2016.5.18.0129	13/07/16	16/07/16	3
RTOrd - 0010096-30.2015.5.18.0129	08/06/16	09/06/16	1
RTOrd - 0010096-93.2016.5.18.0129	18/05/16	22/05/16	4
RTOrd - 0010097-15.2015.5.18.0129	02/06/16	07/06/16	5
RTOrd - 0010099-48.2016.5.18.0129	10/08/16	13/08/16	3
RTOrd - 0010101-18.2016.5.18.0129	14/09/16	03/10/16	19
RTOrd - 0010102-03.2016.5.18.0129	21/03/16	22/03/16	1
RTOrd - 0010103-85.2016.5.18.0129	16/06/16	17/06/16	1
RTOrd - 0010105-55.2016.5.18.0129	28/07/16	01/08/16	4
RTOrd - 0010105-89.2015.5.18.0129	28/01/16	31/01/16	3
RTOrd - 0010108-10.2016.5.18.0129	18/05/16	24/05/16	6
RTOrd - 0010109-29.2015.5.18.0129	10/08/16	16/08/16	6
RTOrd - 0010112-47.2016.5.18.0129	19/05/16	24/05/16	5
RTOrd - 0010115-02.2016.5.18.0129	18/06/16	18/06/16	0
RTOrd - 0010116-21.2015.5.18.0129	11/04/16	12/04/16	1

**Legenda:**

- Conclusão: Data da conclusão para proferir sentença;
- Sentença: Data da prolação da sentença;
- Prazo: Prazo entre a conclusão e a prolação da sentença.



## PRAZO MÉDIO ENTRE O CONCLUSO PARA PROFERIR SENTENÇA E A PROLAÇÃO DA SENTENÇA - VARA DO TRABALHO DE QUIRINÓPOLIS

### Sem magistrado

#### ORDINÁRIO

Qtd	Prazo Médio
513	3,59

Nr. Processo	Conclusão	Sentença	Prazo
RTOrd - 0010117-06.2015.5.18.0129	09/03/16	14/03/16	5
RTOrd - 0010118-88.2015.5.18.0129	07/04/16	11/04/16	4
RTOrd - 0010120-24.2016.5.18.0129	27/09/16	03/10/16	6
RTOrd - 0010124-61.2016.5.18.0129	20/07/16	22/07/16	2
RTOrd - 0010127-16.2016.5.18.0129	24/11/16	30/11/16	6
RTOrd - 0010133-23.2016.5.18.0129	03/06/16	06/06/16	3
RTOrd - 0010134-42.2015.5.18.0129	02/08/16	04/08/16	2
RTOrd - 0010137-60.2016.5.18.0129	18/06/16	18/06/16	0
RTOrd - 0010138-45.2016.5.18.0129	18/05/16	19/05/16	1
RTOrd - 0010138-79.2015.5.18.0129	05/09/16	08/09/16	3
RTOrd - 0010141-97.2016.5.18.0129	02/06/16	07/06/16	5
RTOrd - 0010146-22.2016.5.18.0129	02/08/16	04/08/16	2
RTOrd - 0010146-56.2015.5.18.0129	09/06/16	14/06/16	5
RTOrd - 0010150-93.2015.5.18.0129	07/07/16	11/07/16	4
RTOrd - 0010152-29.2016.5.18.0129	09/06/16	10/06/16	1
RTOrd - 0010152-63.2015.5.18.0129	04/02/16	10/02/16	6
RTOrd - 0010153-14.2016.5.18.0129	13/09/16	26/09/16	13
RTOrd - 0010158-36.2016.5.18.0129	27/09/16	04/10/16	7
RTOrd - 0010161-25.2015.5.18.0129	05/10/16	07/10/16	2
RTOrd - 0010161-88.2016.5.18.0129	14/06/16	14/06/16	0
RTOrd - 0010164-43.2016.5.18.0129	07/07/16	08/07/16	1
RTOrd - 0010168-80.2016.5.18.0129	06/06/16	06/06/16	0
RTOrd - 0010170-50.2016.5.18.0129	06/06/16	06/06/16	0
RTOrd - 0010171-35.2016.5.18.0129	14/06/16	14/06/16	0
RTOrd - 0010172-20.2016.5.18.0129	19/07/16	22/07/16	3

**Legenda:**

- Conclusão: Data da conclusão para proferir sentença;
- Sentença: Data da prolação da sentença;
- Prazo: Prazo entre a conclusão e a prolação da sentença.



## PRAZO MÉDIO ENTRE O CONCLUSO PARA PROFERIR SENTENÇA E A PROLAÇÃO DA SENTENÇA - VARA DO TRABALHO DE QUIRINÓPOLIS

### Sem magistrado

#### ORDINÁRIO

Qtd	Prazo Médio
513	3,59

Nr. Processo	Conclusão	Sentença	Prazo
RTOrd - 0010181-16.2015.5.18.0129	16/06/16	17/06/16	1
RTOrd - 0010182-64.2016.5.18.0129	06/06/16	07/06/16	1
RTOrd - 0010184-68.2015.5.18.0129	04/02/16	10/02/16	6
RTOrd - 0010185-19.2016.5.18.0129	02/06/16	07/06/16	5
RTOrd - 0010187-86.2016.5.18.0129	02/06/16	07/06/16	5
RTOrd - 0010190-41.2016.5.18.0129	25/08/16	26/08/16	1
RTOrd - 0010191-26.2016.5.18.0129	25/08/16	26/08/16	1
RTOrd - 0010194-15.2015.5.18.0129	03/03/16	09/03/16	6
RTOrd - 0010199-37.2015.5.18.0129	27/04/16	29/04/16	2
RTOrd - 0010201-70.2016.5.18.0129	10/08/16	13/08/16	3
RTOrd - 0010206-29.2015.5.18.0129	27/04/16	29/04/16	2
RTOrd - 0010206-92.2016.5.18.0129	13/09/16	26/09/16	13
RTOrd - 0010207-14.2015.5.18.0129	05/09/16	08/09/16	3
RTOrd - 0010209-81.2015.5.18.0129	30/06/16	02/07/16	2
RTOrd - 0010220-13.2015.5.18.0129	12/05/16	12/05/16	0
RTOrd - 0010221-61.2016.5.18.0129	10/08/16	13/08/16	3
RTOrd - 0010224-16.2016.5.18.0129	06/06/16	07/06/16	1
RTOrd - 0010225-98.2016.5.18.0129	02/06/16	06/06/16	4
RTOrd - 0010228-53.2016.5.18.0129	17/05/16	17/05/16	0
RTOrd - 0010231-08.2016.5.18.0129	16/06/16	17/06/16	1
RTOrd - 0010231-42.2015.5.18.0129	28/01/16	31/01/16	3
RTOrd - 0010232-27.2015.5.18.0129	03/08/16	08/08/16	5
RTOrd - 0010237-49.2015.5.18.0129	14/07/16	18/07/16	4
RTOrd - 0010238-97.2016.5.18.0129	07/07/16	12/07/16	5
RTOrd - 0010245-26.2015.5.18.0129	23/05/16	23/05/16	0

**Legenda:**

- Conclusão: Data da conclusão para proferir sentença;
- Sentença: Data da prolação da sentença;
- Prazo: Prazo entre a conclusão e a prolação da sentença.



## PRAZO MÉDIO ENTRE O CONCLUSO PARA PROFERIR SENTENÇA E A PROLAÇÃO DA SENTENÇA - VARA DO TRABALHO DE QUIRINÓPOLIS

### Sem magistrado

#### ORDINÁRIO

Qtd	Prazo Médio
513	3,59

Nr. Processo	Conclusão	Sentença	Prazo
RTOrd - 0010245-89.2016.5.18.0129	26/10/16	04/11/16	9
RTOrd - 0010246-11.2015.5.18.0129	25/08/16	29/08/16	4
RTOrd - 0010247-59.2016.5.18.0129	17/08/16	17/08/16	0
RTOrd - 0010248-44.2016.5.18.0129	27/04/16	02/05/16	5
RTOrd - 0010249-63.2015.5.18.0129	28/07/16	03/08/16	6
RTOrd - 0010251-33.2015.5.18.0129	14/04/16	28/04/16	14
RTOrd - 0010253-03.2015.5.18.0129	20/09/16	07/10/16	17
RTOrd - 0010259-10.2015.5.18.0129	30/03/16	03/04/16	4
RTOrd - 0010264-32.2015.5.18.0129	03/02/16	10/02/16	7
RTOrd - 0010264-95.2016.5.18.0129	01/09/16	06/09/16	5
RTOrd - 0010269-20.2016.5.18.0129	02/05/16	02/05/16	0
RTOrd - 0010272-09.2015.5.18.0129	08/06/16	10/06/16	2
RTOrd - 0010275-27.2016.5.18.0129	23/11/16	24/11/16	1
RTOrd - 0010276-12.2016.5.18.0129	21/07/16	26/07/16	5
RTOrd - 0010277-31.2015.5.18.0129	09/03/16	10/03/16	1
RTOrd - 0010279-64.2016.5.18.0129	14/07/16	16/07/16	2
RTOrd - 0010279-98.2015.5.18.0129	11/02/16	12/02/16	1
RTOrd - 0010283-04.2016.5.18.0129	14/07/16	16/07/16	2
RTOrd - 0010287-41.2016.5.18.0129	26/04/16	26/04/16	0
RTOrd - 0010288-26.2016.5.18.0129	16/04/16	18/04/16	2
RTOrd - 0010289-11.2016.5.18.0129	26/04/16	26/04/16	0
RTOrd - 0010290-93.2016.5.18.0129	25/04/16	25/04/16	0
RTOrd - 0010291-15.2015.5.18.0129	25/02/16	27/02/16	2
RTOrd - 0010294-33.2016.5.18.0129	22/06/16	27/06/16	5
RTOrd - 0010295-52.2015.5.18.0129	25/02/16	27/02/16	2

**Legenda:**

- Conclusão: Data da conclusão para proferir sentença;
- Sentença: Data da prolação da sentença;
- Prazo: Prazo entre a conclusão e a prolação da sentença.



## PRAZO MÉDIO ENTRE O CONCLUSO PARA PROFERIR SENTENÇA E A PROLAÇÃO DA SENTENÇA - VARA DO TRABALHO DE QUIRINÓPOLIS

### Sem magistrado

#### ORDINÁRIO

Qtd	Prazo Médio
513	3,59

Nr. Processo	Conclusão	Sentença	Prazo
RTOrd - 0010296-03.2016.5.18.0129	04/08/16	08/08/16	4
RTOrd - 0010297-22.2015.5.18.0129	05/09/16	05/09/16	0
RTOrd - 0010299-89.2015.5.18.0129	14/07/16	18/07/16	4
RTOrd - 0010300-40.2016.5.18.0129	07/07/16	07/07/16	0
RTOrd - 0010300-74.2015.5.18.0129	21/07/16	27/07/16	6
RTOrd - 0010301-25.2016.5.18.0129	28/07/16	01/08/16	4
RTOrd - 0010301-59.2015.5.18.0129	10/08/16	13/08/16	3
RTOrd - 0010303-29.2015.5.18.0129	25/02/16	06/03/16	10
RTOrd - 0010307-32.2016.5.18.0129	10/08/16	13/08/16	3
RTOrd - 0010307-66.2015.5.18.0129	28/07/16	01/08/16	4
RTOrd - 0010309-36.2015.5.18.0129	28/01/16	31/01/16	3
RTOrd - 0010311-69.2016.5.18.0129	14/07/16	16/07/16	2
RTOrd - 0010314-24.2016.5.18.0129	26/10/16	07/11/16	12
RTOrd - 0010314-58.2015.5.18.0129	02/03/16	07/03/16	5
RTOrd - 0010315-43.2015.5.18.0129	28/01/16	14/02/16	17
RTOrd - 0010318-95.2015.5.18.0129	08/06/16	08/06/16	0
RTOrd - 0010320-65.2015.5.18.0129	04/08/16	08/08/16	4
RTOrd - 0010321-50.2015.5.18.0129	14/04/16	28/04/16	14
RTOrd - 0010322-98.2016.5.18.0129	26/10/16	08/11/16	13
RTOrd - 0010326-72.2015.5.18.0129	18/05/16	22/05/16	4
RTOrd - 0010327-57.2015.5.18.0129	14/09/16	03/10/16	19
RTOrd - 0010330-12.2015.5.18.0129	13/05/16	15/05/16	2
RTOrd - 0010331-94.2015.5.18.0129	04/10/16	06/10/16	2
RTOrd - 0010334-49.2015.5.18.0129	27/04/16	02/05/16	5
RTOrd - 0010335-34.2015.5.18.0129	22/09/16	07/10/16	15

**Legenda:**

- Conclusão: Data da conclusão para proferir sentença;
- Sentença: Data da prolação da sentença;
- Prazo: Prazo entre a conclusão e a prolação da sentença.





## PRAZO MÉDIO ENTRE O CONCLUSO PARA PROFERIR SENTENÇA E A PROLAÇÃO DA SENTENÇA - VARA DO TRABALHO DE QUIRINÓPOLIS

### Sem magistrado

#### ORDINÁRIO

Qtd	Prazo Médio
513	3,59

Nr. Processo	Conclusão	Sentença	Prazo
RTOrd - 0010340-22.2016.5.18.0129	27/09/16	28/09/16	1
RTOrd - 0010347-48.2015.5.18.0129	02/06/16	07/06/16	5
RTOrd - 0010349-18.2015.5.18.0129	13/09/16	26/09/16	13
RTOrd - 0010350-03.2015.5.18.0129	25/04/16	25/04/16	0
RTOrd - 0010350-66.2016.5.18.0129	21/06/16	21/06/16	0
RTOrd - 0010351-51.2016.5.18.0129	21/06/16	21/06/16	0
RTOrd - 0010358-77.2015.5.18.0129	02/03/16	07/03/16	5
RTOrd - 0010359-28.2016.5.18.0129	14/07/16	16/07/16	2
RTOrd - 0010359-62.2015.5.18.0129	15/02/16	15/02/16	0
RTOrd - 0010360-13.2016.5.18.0129	13/09/16	26/09/16	13
RTOrd - 0010361-32.2015.5.18.0129	30/06/16	02/07/16	2
RTOrd - 0010361-95.2016.5.18.0129	30/08/16	03/09/16	4
RTOrd - 0010362-17.2015.5.18.0129	06/07/16	13/07/16	7
RTOrd - 0010363-02.2015.5.18.0129	27/10/16	11/11/16	15
RTOrd - 0010366-54.2015.5.18.0129	29/02/16	29/02/16	0
RTOrd - 0010367-39.2015.5.18.0129	04/02/16	12/02/16	8
RTOrd - 0010368-87.2016.5.18.0129	13/04/16	13/04/16	0
RTOrd - 0010372-27.2016.5.18.0129	23/05/16	23/05/16	0
RTOrd - 0010373-12.2016.5.18.0129	30/06/16	04/07/16	4
RTOrd - 0010374-31.2015.5.18.0129	22/06/16	22/06/16	0
RTOrd - 0010375-79.2016.5.18.0129	03/05/16	03/05/16	0
RTOrd - 0010378-68.2015.5.18.0129	05/10/16	11/10/16	6
RTOrd - 0010380-04.2016.5.18.0129	13/07/16	16/07/16	3
RTOrd - 0010381-23.2015.5.18.0129	25/02/16	27/02/16	2
RTOrd - 0010383-56.2016.5.18.0129	13/09/16	26/09/16	13

**Legenda:**

- Conclusão: Data da conclusão para proferir sentença;
- Sentença: Data da prolação da sentença;
- Prazo: Prazo entre a conclusão e a prolação da sentença.



## PRAZO MÉDIO ENTRE O CONCLUSO PARA PROFERIR SENTENÇA E A PROLAÇÃO DA SENTENÇA - VARA DO TRABALHO DE QUIRINÓPOLIS

### Sem magistrado

#### ORDINÁRIO

Qtd	Prazo Médio
513	3,59

Nr. Processo	Conclusão	Sentença	Prazo
RTOOrd - 0010384-41.2016.5.18.0129	28/09/16	04/10/16	6
RTOOrd - 0010388-15.2015.5.18.0129	25/02/16	27/02/16	2
RTOOrd - 0010389-63.2016.5.18.0129	23/05/16	23/05/16	0
RTOOrd - 0010390-48.2016.5.18.0129	06/07/16	11/07/16	5
RTOOrd - 0010391-33.2016.5.18.0129	14/07/16	16/07/16	2
RTOOrd - 0010392-18.2016.5.18.0129	06/07/16	11/07/16	5
RTOOrd - 0010394-85.2016.5.18.0129	06/07/16	11/07/16	5
RTOOrd - 0010396-55.2016.5.18.0129	19/07/16	22/07/16	3
RTOOrd - 0010396-89.2015.5.18.0129	29/03/16	29/03/16	0
RTOOrd - 0010398-25.2016.5.18.0129	21/06/16	21/06/16	0
RTOOrd - 0010398-59.2015.5.18.0129	16/03/16	18/03/16	2
RTOOrd - 0010399-44.2015.5.18.0129	09/03/16	14/03/16	5
RTOOrd - 0010403-47.2016.5.18.0129	08/11/16	08/11/16	0
RTOOrd - 0010406-02.2016.5.18.0129	26/10/16	07/11/16	12
RTOOrd - 0010407-21.2015.5.18.0129	17/08/16	23/08/16	6
RTOOrd - 0010408-69.2016.5.18.0129	21/06/16	23/06/16	2
RTOOrd - 0010410-73.2015.5.18.0129	25/08/16	26/08/16	1
RTOOrd - 0010412-43.2015.5.18.0129	02/08/16	04/08/16	2
RTOOrd - 0010414-13.2015.5.18.0129	06/10/16	06/10/16	0
RTOOrd - 0010416-46.2016.5.18.0129	27/09/16	30/09/16	3
RTOOrd - 0010416-80.2015.5.18.0129	08/06/16	10/06/16	2
RTOOrd - 0010417-65.2015.5.18.0129	25/02/16	27/02/16	2
RTOOrd - 0010418-50.2015.5.18.0129	25/02/16	29/02/16	4
RTOOrd - 0010419-98.2016.5.18.0129	23/08/16	23/08/16	0
RTOOrd - 0010421-05.2015.5.18.0129	28/07/16	01/08/16	4

**Legenda:**

- Conclusão: Data da conclusão para proferir sentença;
- Sentença: Data da prolação da sentença;
- Prazo: Prazo entre a conclusão e a prolação da sentença.



## PRAZO MÉDIO ENTRE O CONCLUSO PARA PROFERIR SENTENÇA E A PROLAÇÃO DA SENTENÇA - VARA DO TRABALHO DE QUIRINÓPOLIS

### Sem magistrado

#### ORDINÁRIO

Qtd	Prazo Médio
513	3,59

Nr. Processo	Conclusão	Sentença	Prazo
RTOrd - 0010422-53.2016.5.18.0129	30/06/16	02/07/16	2
RTOrd - 0010426-27.2015.5.18.0129	21/03/16	29/03/16	8
RTOrd - 0010430-30.2016.5.18.0129	03/08/16	09/08/16	6
RTOrd - 0010432-34.2015.5.18.0129	13/06/16	13/06/16	0
RTOrd - 0010434-04.2015.5.18.0129	18/11/16	23/11/16	5
RTOrd - 0010436-71.2015.5.18.0129	25/08/16	26/08/16	1
RTOrd - 0010437-22.2016.5.18.0129	02/05/16	02/05/16	0
RTOrd - 0010439-76.2016.5.18.0101	23/11/16	26/11/16	3
RTOrd - 0010445-33.2015.5.18.0129	30/05/16	07/06/16	8
RTOrd - 0010449-70.2015.5.18.0129	06/05/16	09/05/16	3
RTOrd - 0010450-21.2016.5.18.0129	16/04/16	18/04/16	2
RTOrd - 0010450-55.2015.5.18.0129	13/05/16	13/05/16	0
RTOrd - 0010451-06.2016.5.18.0129	03/05/16	03/05/16	0
RTOrd - 0010452-25.2015.5.18.0129	14/03/16	15/03/16	1
RTOrd - 0010452-88.2016.5.18.0129	30/08/16	03/09/16	4
RTOrd - 0010457-47.2015.5.18.0129	18/05/16	18/05/16	0
RTOrd - 0010459-80.2016.5.18.0129	10/11/16	20/11/16	10
RTOrd - 0010461-50.2016.5.18.0129	20/06/16	21/06/16	1
RTOrd - 0010464-05.2016.5.18.0129	19/09/16	20/09/16	1
RTOrd - 0010465-87.2016.5.18.0129	27/10/16	09/11/16	13
RTOrd - 0010467-91.2015.5.18.0129	09/03/16	14/03/16	5
RTOrd - 0010468-76.2015.5.18.0129	04/08/16	08/08/16	4
RTOrd - 0010471-94.2016.5.18.0129	28/07/16	01/08/16	4
RTOrd - 0010480-56.2016.5.18.0129	29/09/16	30/09/16	1
RTOrd - 0010480-90.2015.5.18.0129	22/03/16	22/03/16	0

**Legenda:**

- Conclusão: Data da conclusão para proferir sentença;
- Sentença: Data da prolação da sentença;
- Prazo: Prazo entre a conclusão e a prolação da sentença.



## PRAZO MÉDIO ENTRE O CONCLUSO PARA PROFERIR SENTENÇA E A PROLAÇÃO DA SENTENÇA - VARA DO TRABALHO DE QUIRINÓPOLIS

### Sem magistrado

#### ORDINÁRIO

Qtd	Prazo Médio
513	3,59

Nr. Processo	Conclusão	Sentença	Prazo
RTOrd - 0010481-75.2015.5.18.0129	31/05/16	02/06/16	2
RTOrd - 0010483-11.2016.5.18.0129	16/09/16	20/09/16	4
RTOrd - 0010487-48.2016.5.18.0129	27/10/16	10/11/16	14
RTOrd - 0010490-03.2016.5.18.0129	05/10/16	07/10/16	2
RTOrd - 0010491-85.2016.5.18.0129	25/08/16	26/08/16	1
RTOrd - 0010493-55.2016.5.18.0129	27/10/16	31/10/16	4
RTOrd - 0010494-40.2016.5.18.0129	19/07/16	26/07/16	7
RTOrd - 0010495-25.2016.5.18.0129	14/07/16	16/07/16	2
RTOrd - 0010500-81.2015.5.18.0129	29/02/16	29/02/16	0
RTOrd - 0010503-02.2016.5.18.0129	26/10/16	07/11/16	12
RTOrd - 0010504-21.2015.5.18.0129	06/04/16	08/04/16	2
RTOrd - 0010504-84.2016.5.18.0129	20/07/16	21/07/16	1
RTOrd - 0010505-06.2015.5.18.0129	14/07/16	18/07/16	4
RTOrd - 0010506-54.2016.5.18.0129	20/07/16	25/07/16	5
RTOrd - 0010507-73.2015.5.18.0129	09/03/16	16/03/16	7
RTOrd - 0010509-09.2016.5.18.0129	22/11/16	29/11/16	7
RTOrd - 0010509-43.2015.5.18.0129	14/03/16	16/03/16	2
RTOrd - 0010515-16.2016.5.18.0129	21/09/16	07/10/16	16
RTOrd - 0010519-53.2016.5.18.0129	08/08/16	10/08/16	2
RTOrd - 0010523-27.2015.5.18.0129	30/03/16	03/04/16	4
RTOrd - 0010525-94.2015.5.18.0129	10/03/16	14/03/16	4
RTOrd - 0010527-64.2015.5.18.0129	26/10/16	31/10/16	5
RTOrd - 0010530-19.2015.5.18.0129	09/06/16	12/06/16	3
RTOrd - 0010532-86.2015.5.18.0129	16/03/16	21/03/16	5
RTOrd - 0010533-37.2016.5.18.0129	05/09/16	05/09/16	0

**Legenda:**

- Conclusão: Data da conclusão para proferir sentença;
- Sentença: Data da prolação da sentença;
- Prazo: Prazo entre a conclusão e a prolação da sentença.



## PRAZO MÉDIO ENTRE O CONCLUSO PARA PROFERIR SENTENÇA E A PROLAÇÃO DA SENTENÇA - VARA DO TRABALHO DE QUIRINÓPOLIS

### Sem magistrado

#### ORDINÁRIO

Qtd	Prazo Médio
513	3,59

Nr. Processo	Conclusão	Sentença	Prazo
RTOOrd - 0010533-71.2015.5.18.0129	20/10/16	26/10/16	6
RTOOrd - 0010534-56.2015.5.18.0129	16/04/16	18/04/16	2
RTOOrd - 0010535-07.2016.5.18.0129	27/05/16	07/06/16	11
RTOOrd - 0010536-26.2015.5.18.0129	16/04/16	18/04/16	2
RTOOrd - 0010537-11.2015.5.18.0129	02/05/16	02/05/16	0
RTOOrd - 0010540-63.2015.5.18.0129	16/04/16	18/04/16	2
RTOOrd - 0010541-48.2015.5.18.0129	26/04/16	26/04/16	0
RTOOrd - 0010544-66.2016.5.18.0129	14/09/16	03/10/16	19
RTOOrd - 0010545-51.2016.5.18.0129	10/08/16	13/08/16	3
RTOOrd - 0010545-85.2015.5.18.0129	10/03/16	14/03/16	4
RTOOrd - 0010546-36.2016.5.18.0129	27/09/16	03/10/16	6
RTOOrd - 0010548-06.2016.5.18.0129	28/09/16	03/10/16	5
RTOOrd - 0010551-58.2016.5.18.0129	26/10/16	04/11/16	9
RTOOrd - 0010552-77.2015.5.18.0129	06/07/16	11/07/16	5
RTOOrd - 0010553-28.2016.5.18.0129	24/08/16	26/08/16	2
RTOOrd - 0010553-62.2015.5.18.0129	29/03/16	03/04/16	5
RTOOrd - 0010555-95.2016.5.18.0129	10/08/16	15/08/16	5
RTOOrd - 0010556-17.2015.5.18.0129	06/07/16	08/07/16	2
RTOOrd - 0010564-57.2016.5.18.0129	16/11/16	17/11/16	1
RTOOrd - 0010566-27.2016.5.18.0129	06/07/16	06/07/16	0
RTOOrd - 0010566-61.2015.5.18.0129	17/03/16	18/03/16	1
RTOOrd - 0010567-12.2016.5.18.0129	08/11/16	20/11/16	12
RTOOrd - 0010567-46.2015.5.18.0129	29/03/16	03/04/16	5
RTOOrd - 0010569-79.2016.5.18.0129	08/11/16	20/11/16	12
RTOOrd - 0010570-64.2016.5.18.0129	07/07/16	11/07/16	4

**Legenda:**

- Conclusão: Data da conclusão para proferir sentença;
- Sentença: Data da prolação da sentença;
- Prazo: Prazo entre a conclusão e a prolação da sentença.



## PRAZO MÉDIO ENTRE O CONCLUSO PARA PROFERIR SENTENÇA E A PROLAÇÃO DA SENTENÇA - VARA DO TRABALHO DE QUIRINÓPOLIS

### Sem magistrado

#### ORDINÁRIO

Qtd	Prazo Médio
513	3,59

Nr. Processo	Conclusão	Sentença	Prazo
RTOrd - 0010570-98.2015.5.18.0129	04/05/16	04/05/16	0
RTOrd - 0010572-68.2015.5.18.0129	21/03/16	21/03/16	0
RTOrd - 0010575-86.2016.5.18.0129	24/08/16	24/08/16	0
RTOrd - 0010578-41.2016.5.18.0129	04/08/16	13/08/16	9
RTOrd - 0010582-78.2016.5.18.0129	07/09/16	08/09/16	1
RTOrd - 0010583-63.2016.5.18.0129	17/08/16	17/08/16	0
RTOrd - 0010585-67.2015.5.18.0129	25/02/16	25/02/16	0
RTOrd - 0010586-52.2015.5.18.0129	22/03/16	22/03/16	0
RTOrd - 0010588-85.2016.5.18.0129	25/08/16	26/08/16	1
RTOrd - 0010590-55.2016.5.18.0129	21/09/16	07/10/16	16
RTOrd - 0010592-25.2016.5.18.0129	05/09/16	05/09/16	0
RTOrd - 0010596-96.2015.5.18.0129	19/10/16	24/10/16	5
RTOrd - 0010603-54.2016.5.18.0129	12/07/16	12/07/16	0
RTOrd - 0010606-09.2016.5.18.0129	06/07/16	08/07/16	2
RTOrd - 0010606-43.2015.5.18.0129	03/08/16	08/08/16	5
RTOrd - 0010607-28.2015.5.18.0129	30/03/16	03/04/16	4
RTOrd - 0010610-46.2016.5.18.0129	28/09/16	03/10/16	5
RTOrd - 0010610-80.2015.5.18.0129	07/07/16	12/07/16	5
RTOrd - 0010612-50.2015.5.18.0129	22/03/16	30/03/16	8
RTOrd - 0010613-35.2015.5.18.0129	31/03/16	04/04/16	4
RTOrd - 0010616-53.2016.5.18.0129	20/10/16	24/10/16	4
RTOrd - 0010616-87.2015.5.18.0129	18/10/16	19/10/16	1
RTOrd - 0010617-72.2015.5.18.0129	19/10/16	21/10/16	2
RTOrd - 0010621-12.2015.5.18.0129	17/08/16	23/08/16	6
RTOrd - 0010621-75.2016.5.18.0129	17/08/16	17/08/16	0

**Legenda:**

- Conclusão: Data da conclusão para proferir sentença;
- Sentença: Data da prolação da sentença;
- Prazo: Prazo entre a conclusão e a prolação da sentença.



## PRAZO MÉDIO ENTRE O CONCLUSO PARA PROFERIR SENTENÇA E A PROLAÇÃO DA SENTENÇA - VARA DO TRABALHO DE QUIRINÓPOLIS

### Sem magistrado

#### ORDINÁRIO

Qtd	Prazo Médio
513	3,59

Nr. Processo	Conclusão	Sentença	Prazo
RTOrd - 0010624-30.2016.5.18.0129	16/11/16	17/11/16	1
RTOrd - 0010624-64.2015.5.18.0129	29/02/16	29/02/16	0
RTOrd - 0010629-86.2015.5.18.0129	17/06/16	17/06/16	0
RTOrd - 0010630-37.2016.5.18.0129	19/07/16	20/07/16	1
RTOrd - 0010631-56.2015.5.18.0129	31/03/16	04/04/16	4
RTOrd - 0010633-26.2015.5.18.0129	01/06/16	07/06/16	6
RTOrd - 0010636-78.2015.5.18.0129	21/06/16	22/06/16	1
RTOrd - 0010638-14.2016.5.18.0129	30/06/16	01/07/16	1
RTOrd - 0010638-48.2015.5.18.0129	23/06/16	23/06/16	0
RTOrd - 0010639-96.2016.5.18.0129	19/07/16	20/07/16	1
RTOrd - 0010640-18.2015.5.18.0129	04/08/16	09/08/16	5
RTOrd - 0010641-03.2015.5.18.0129	10/08/16	13/08/16	3
RTOrd - 0010643-36.2016.5.18.0129	22/09/16	07/10/16	15
RTOrd - 0010648-92.2015.5.18.0129	21/06/16	21/06/16	0
RTOrd - 0010649-77.2015.5.18.0129	25/04/16	25/04/16	0
RTOrd - 0010656-35.2016.5.18.0129	22/06/16	22/06/16	0
RTOrd - 0010657-20.2016.5.18.0129	22/09/16	07/10/16	15
RTOrd - 0010659-24.2015.5.18.0129	05/09/16	05/09/16	0
RTOrd - 0010659-87.2016.5.18.0129	26/10/16	28/10/16	2
RTOrd - 0010660-09.2015.5.18.0129	27/09/16	29/09/16	2
RTOrd - 0010663-27.2016.5.18.0129	04/10/16	04/10/16	0
RTOrd - 0010664-46.2015.5.18.0129	02/02/16	02/02/16	0
RTOrd - 0010668-49.2016.5.18.0129	05/10/16	10/10/16	5
RTOrd - 0010668-83.2015.5.18.0129	17/05/16	18/05/16	1
RTOrd - 0010670-19.2016.5.18.0129	18/10/16	19/10/16	1

**Legenda:**

- Conclusão: Data da conclusão para proferir sentença;
- Sentença: Data da prolação da sentença;
- Prazo: Prazo entre a conclusão e a prolação da sentença.



## PRAZO MÉDIO ENTRE O CONCLUSO PARA PROFERIR SENTENÇA E A PROLAÇÃO DA SENTENÇA - VARA DO TRABALHO DE QUIRINÓPOLIS

### Sem magistrado

#### ORDINÁRIO

Qtd	Prazo Médio
513	3,59

Nr. Processo	Conclusão	Sentença	Prazo
RTOrd - 0010670-53.2015.5.18.0129	27/10/16	31/10/16	4
RTOrd - 0010671-04.2016.5.18.0129	18/10/16	19/10/16	1
RTOrd - 0010671-38.2015.5.18.0129	14/07/16	16/07/16	2
RTOrd - 0010672-23.2015.5.18.0129	08/06/16	08/06/16	0
RTOrd - 0010672-86.2016.5.18.0129	19/10/16	20/10/16	1
RTOrd - 0010674-56.2016.5.18.0129	16/11/16	17/11/16	1
RTOrd - 0010676-60.2015.5.18.0129	07/07/16	11/07/16	4
RTOrd - 0010680-97.2015.5.18.0129	19/07/16	26/07/16	7
RTOrd - 0010681-82.2015.5.18.0129	14/07/16	16/07/16	2
RTOrd - 0010687-89.2015.5.18.0129	02/08/16	03/08/16	1
RTOrd - 0010689-59.2015.5.18.0129	17/06/16	17/06/16	0
RTOrd - 0010690-10.2016.5.18.0129	25/08/16	29/08/16	4
RTOrd - 0010691-29.2015.5.18.0129	27/04/16	28/04/16	1
RTOrd - 0010692-14.2015.5.18.0129	14/01/16	15/01/16	1
RTOrd - 0010692-77.2016.5.18.0129	17/11/16	22/11/16	5
RTOrd - 0010694-47.2016.5.18.0129	26/10/16	27/10/16	1
RTOrd - 0010695-66.2015.5.18.0129	27/07/16	01/08/16	5
RTOrd - 0010697-36.2015.5.18.0129	08/11/16	08/11/16	0
RTOrd - 0010700-88.2015.5.18.0129	06/06/16	06/06/16	0
RTOrd - 0010705-13.2015.5.18.0129	21/01/16	21/01/16	0
RTOrd - 0010707-46.2016.5.18.0129	05/10/16	10/10/16	5
RTOrd - 0010708-31.2016.5.18.0129	25/08/16	29/08/16	4
RTOrd - 0010713-53.2016.5.18.0129	25/08/16	26/08/16	1
RTOrd - 0010714-38.2016.5.18.0129	25/08/16	26/08/16	1
RTOrd - 0010714-72.2015.5.18.0129	23/05/16	23/05/16	0

**Legenda:**

- Conclusão: Data da conclusão para proferir sentença;
- Sentença: Data da prolação da sentença;
- Prazo: Prazo entre a conclusão e a prolação da sentença.





## PRAZO MÉDIO ENTRE O CONCLUSO PARA PROFERIR SENTENÇA E A PROLAÇÃO DA SENTENÇA - VARA DO TRABALHO DE QUIRINÓPOLIS

### Sem magistrado

#### ORDINÁRIO

Qtd	Prazo Médio
513	3,59

Nr. Processo	Conclusão	Sentença	Prazo
RTOrd - 0010716-08.2016.5.18.0129	30/06/16	01/07/16	1
RTOrd - 0010717-27.2015.5.18.0129	17/03/16	21/03/16	4
RTOrd - 0010718-12.2015.5.18.0129	22/06/16	23/06/16	1
RTOrd - 0010718-75.2016.5.18.0129	20/07/16	20/07/16	0
RTOrd - 0010719-60.2016.5.18.0129	27/10/16	31/10/16	4
RTOrd - 0010719-94.2015.5.18.0129	27/04/16	29/04/16	2
RTOrd - 0010720-45.2016.5.18.0129	27/10/16	31/10/16	4
RTOrd - 0010720-79.2015.5.18.0129	04/02/16	12/02/16	8
RTOrd - 0010722-49.2015.5.18.0129	17/05/16	17/05/16	0
RTOrd - 0010723-34.2015.5.18.0129	28/09/16	05/10/16	7
RTOrd - 0010723-97.2016.5.18.0129	08/11/16	20/11/16	12
RTOrd - 0010725-67.2016.5.18.0129	08/11/16	20/11/16	12
RTOrd - 0010727-71.2015.5.18.0129	26/10/16	28/10/16	2
RTOrd - 0010728-22.2016.5.18.0129	04/10/16	04/10/16	0
RTOrd - 0010728-56.2015.5.18.0129	06/10/16	07/10/16	1
RTOrd - 0010729-41.2015.5.18.0129	08/11/16	20/11/16	12
RTOrd - 0010730-26.2015.5.18.0129	04/10/16	07/10/16	3
RTOrd - 0010731-11.2015.5.18.0129	05/10/16	10/10/16	5
RTOrd - 0010731-74.2016.5.18.0129	30/08/16	03/09/16	4
RTOrd - 0010732-59.2016.5.18.0129	21/09/16	07/10/16	16
RTOrd - 0010734-29.2016.5.18.0129	14/09/16	03/10/16	19
RTOrd - 0010752-50.2016.5.18.0129	21/06/16	21/06/16	0
RTOrd - 0010756-87.2016.5.18.0129	05/09/16	05/09/16	0
RTOrd - 0010761-46.2015.5.18.0129	12/01/16	13/01/16	1
RTOrd - 0010770-08.2015.5.18.0129	17/03/16	17/03/16	0

**Legenda:**

- Conclusão: Data da conclusão para proferir sentença;
- Sentença: Data da prolação da sentença;
- Prazo: Prazo entre a conclusão e a prolação da sentença.



## PRAZO MÉDIO ENTRE O CONCLUSO PARA PROFERIR SENTENÇA E A PROLAÇÃO DA SENTENÇA - VARA DO TRABALHO DE QUIRINÓPOLIS

### Sem magistrado

#### ORDINÁRIO

Qtd	Prazo Médio
513	3,59

Nr. Processo	Conclusão	Sentença	Prazo
RTOrd - 0010770-71.2016.5.18.0129	13/07/16	16/07/16	3
RTOrd - 0010771-56.2016.5.18.0129	13/07/16	16/07/16	3
RTOrd - 0010771-90.2015.5.18.0129	10/03/16	10/03/16	0
RTOrd - 0010773-26.2016.5.18.0129	26/10/16	31/10/16	5
RTOrd - 0010781-37.2015.5.18.0129	26/10/16	28/10/16	2
RTOrd - 0010782-85.2016.5.18.0129	14/09/16	03/10/16	19
RTOrd - 0010790-62.2016.5.18.0129	26/10/16	09/11/16	14
RTOrd - 0010790-96.2015.5.18.0129	28/04/16	02/05/16	4
RTOrd - 0010792-32.2016.5.18.0129	30/09/16	30/09/16	0
RTOrd - 0010792-66.2015.5.18.0129	28/04/16	02/05/16	4
RTOrd - 0010793-51.2015.5.18.0129	09/03/16	14/03/16	5
RTOrd - 0010794-02.2016.5.18.0129	22/09/16	07/10/16	15
RTOrd - 0010796-06.2015.5.18.0129	09/06/16	12/06/16	3
RTOrd - 0010796-69.2016.5.18.0129	10/08/16	10/08/16	0
RTOrd - 0010797-88.2015.5.18.0129	14/07/16	16/07/16	2
RTOrd - 0010799-58.2015.5.18.0129	26/10/16	31/10/16	5
RTOrd - 0010800-43.2015.5.18.0129	02/08/16	05/08/16	3
RTOrd - 0010801-28.2015.5.18.0129	02/08/16	03/08/16	1
RTOrd - 0010803-95.2015.5.18.0129	22/09/16	07/10/16	15
RTOrd - 0010805-65.2015.5.18.0129	10/05/16	13/05/16	3
RTOrd - 0010810-87.2015.5.18.0129	03/08/16	08/08/16	5
RTOrd - 0010811-72.2015.5.18.0129	17/08/16	17/08/16	0
RTOrd - 0010812-57.2015.5.18.0129	23/08/16	26/08/16	3
RTOrd - 0010813-08.2016.5.18.0129	21/09/16	07/10/16	16
RTOrd - 0010814-27.2015.5.18.0129	13/09/16	26/09/16	13

**Legenda:**

- Conclusão: Data da conclusão para proferir sentença;
- Sentença: Data da prolação da sentença;
- Prazo: Prazo entre a conclusão e a prolação da sentença.



## PRAZO MÉDIO ENTRE O CONCLUSO PARA PROFERIR SENTENÇA E A PROLAÇÃO DA SENTENÇA - VARA DO TRABALHO DE QUIRINÓPOLIS

### Sem magistrado

#### ORDINÁRIO

Qtd	Prazo Médio
513	3,59

Nr. Processo	Conclusão	Sentença	Prazo
RTOrd - 0010814-90.2016.5.18.0129	28/09/16	03/10/16	5
RTOrd - 0010815-12.2015.5.18.0129	17/08/16	17/08/16	0
RTOrd - 0010815-75.2016.5.18.0129	12/07/16	12/07/16	0
RTOrd - 0010819-15.2016.5.18.0129	28/09/16	30/09/16	2
RTOrd - 0010824-71.2015.5.18.0129	05/09/16	05/09/16	0
RTOrd - 0010825-56.2015.5.18.0129	07/04/16	08/04/16	1
RTOrd - 0010826-41.2015.5.18.0129	03/08/16	08/08/16	5
RTOrd - 0010827-89.2016.5.18.0129	25/08/16	26/08/16	1
RTOrd - 0010831-63.2015.5.18.0129	10/11/16	20/11/16	10
RTOrd - 0010832-48.2015.5.18.0129	13/09/16	26/09/16	13
RTOrd - 0010842-58.2016.5.18.0129	04/10/16	07/10/16	3
RTOrd - 0010843-43.2016.5.18.0129	29/09/16	03/10/16	4
RTOrd - 0010854-72.2016.5.18.0129	29/09/16	04/10/16	5
RTOrd - 0010859-94.2016.5.18.0129	23/11/16	27/11/16	4
RTOrd - 0010866-86.2016.5.18.0129	28/07/16	28/07/16	0
RTOrd - 0010881-55.2016.5.18.0129	06/10/16	13/10/16	7
RTOrd - 0010882-40.2016.5.18.0129	26/10/16	31/10/16	5
RTOrd - 0010887-62.2016.5.18.0129	05/10/16	06/10/16	1
RTOrd - 0010907-53.2016.5.18.0129	19/10/16	24/10/16	5
RTOrd - 0010910-08.2016.5.18.0129	19/10/16	20/10/16	1
RTOrd - 0010911-90.2016.5.18.0129	20/10/16	24/10/16	4
RTOrd - 0010912-75.2016.5.18.0129	19/10/16	20/10/16	1
RTOrd - 0010921-37.2016.5.18.0129	04/08/16	08/08/16	4
RTOrd - 0010923-07.2016.5.18.0129	05/10/16	05/10/16	0
RTOrd - 0010936-06.2016.5.18.0129	09/11/16	09/11/16	0

**Legenda:**

- Conclusão: Data da conclusão para proferir sentença;
- Sentença: Data da prolação da sentença;
- Prazo: Prazo entre a conclusão e a prolação da sentença.



## PRAZO MÉDIO ENTRE O CONCLUSO PARA PROFERIR SENTENÇA E A PROLAÇÃO DA SENTENÇA - VARA DO TRABALHO DE QUIRINÓPOLIS

### Sem magistrado

#### ORDINÁRIO

Qtd	Prazo Médio
513	3,59

Nr. Processo	Conclusão	Sentença	Prazo
RTOrd - 0010938-73.2016.5.18.0129	09/11/16	09/11/16	0
RTOrd - 0010939-58.2016.5.18.0129	10/11/16	20/11/16	10
RTOrd - 0010940-43.2016.5.18.0129	28/09/16	28/09/16	0
RTOrd - 0010952-57.2016.5.18.0129	16/11/16	16/11/16	0
RTOrd - 0010958-64.2016.5.18.0129	29/07/16	29/07/16	0
RTOrd - 0010960-34.2016.5.18.0129	16/11/16	16/11/16	0
RTOrd - 0010963-86.2016.5.18.0129	24/11/16	25/11/16	1
RTOrd - 0010986-32.2016.5.18.0129	23/11/16	24/11/16	1
RTOrd - 0010987-17.2016.5.18.0129	08/11/16	09/11/16	1
RTOrd - 0010988-02.2016.5.18.0129	19/10/16	24/10/16	5
RTOrd - 0010994-09.2016.5.18.0129	16/11/16	18/11/16	2
RTOrd - 0010995-91.2016.5.18.0129	22/11/16	27/11/16	5
RTOrd - 0010996-76.2016.5.18.0129	17/11/16	22/11/16	5
RTOrd - 0010999-31.2016.5.18.0129	22/11/16	28/11/16	6
RTOrd - 0011000-16.2016.5.18.0129	17/11/16	22/11/16	5
RTOrd - 0011002-83.2016.5.18.0129	17/11/16	22/11/16	5
RTOrd - 0011004-53.2016.5.18.0129	23/11/16	24/11/16	1
RTOrd - 0011010-60.2016.5.18.0129	23/11/16	24/11/16	1
RTOrd - 0011013-15.2016.5.18.0129	22/11/16	25/11/16	3
RTOrd - 0011017-52.2016.5.18.0129	22/11/16	30/11/16	8
RTOrd - 0011021-89.2016.5.18.0129	02/09/16	06/09/16	4
RTOrd - 0011031-36.2016.5.18.0129	17/08/16	23/08/16	6
RTOrd - 0011032-21.2016.5.18.0129	29/08/16	29/08/16	0
RTOrd - 0011036-58.2016.5.18.0129	29/09/16	03/10/16	4
RTOrd - 0011057-34.2016.5.18.0129	24/08/16	24/08/16	0

**Legenda:**

- Conclusão: Data da conclusão para proferir sentença;
- Sentença: Data da prolação da sentença;
- Prazo: Prazo entre a conclusão e a prolação da sentença.



## PRAZO MÉDIO ENTRE O CONCLUSO PARA PROFERIR SENTENÇA E A PROLAÇÃO DA SENTENÇA - VARA DO TRABALHO DE QUIRINÓPOLIS

### Sem magistrado

#### ORDINÁRIO

Qtd	Prazo Médio
513	3,59

Nr. Processo	Conclusão	Sentença	Prazo
RTOrd - 0011058-19.2016.5.18.0129	18/11/16	22/11/16	4
RTOrd - 0011059-04.2016.5.18.0129	22/09/16	22/09/16	0
RTOrd - 0011063-41.2016.5.18.0129	18/10/16	19/10/16	1
RTOrd - 0011066-93.2016.5.18.0129	22/09/16	26/09/16	4
RTOrd - 0011091-09.2016.5.18.0129	10/10/16	10/10/16	0
RTOrd - 0011097-16.2016.5.18.0129	05/10/16	10/10/16	5
RTOrd - 0011120-59.2016.5.18.0129	05/10/16	06/10/16	1
RTOrd - 0011124-96.2016.5.18.0129	13/09/16	13/09/16	0
RTOrd - 0011125-81.2016.5.18.0129	06/10/16	13/10/16	7
RTOrd - 0011126-66.2016.5.18.0129	03/10/16	04/10/16	1
RTOrd - 0011127-51.2016.5.18.0129	06/10/16	10/10/16	4
RTOrd - 0011144-87.2016.5.18.0129	18/11/16	22/11/16	4
RTOrd - 0011145-72.2016.5.18.0129	06/10/16	10/10/16	4
RTOrd - 0011181-17.2016.5.18.0129	29/11/16	29/11/16	0
RTOrd - 0011205-45.2016.5.18.0129	22/11/16	27/11/16	5
RTOrd - 0011222-81.2016.5.18.0129	23/11/16	23/11/16	0
RTOrd - 0011226-21.2016.5.18.0129	24/11/16	24/11/16	0
RTOrd - 0011241-87.2016.5.18.0129	18/11/16	22/11/16	4
RTOrd - 0011248-79.2016.5.18.0129	21/11/16	26/11/16	5
RTOrd - 0011256-56.2016.5.18.0129	22/11/16	28/11/16	6
RTOrd - 0011263-06.2014.5.18.0004	26/02/16	27/02/16	1
RTOrd - 0011273-92.2016.5.18.0129	23/11/16	25/11/16	2
RTOrd - 0011292-98.2016.5.18.0129	25/10/16	25/10/16	0
RTOrd - 0011318-96.2016.5.18.0129	21/11/16	23/11/16	2
RTOrd - 0011372-62.2016.5.18.0129	07/11/16	07/11/16	0

**Legenda:**

- Conclusão: Data da conclusão para proferir sentença;
- Sentença: Data da prolação da sentença;
- Prazo: Prazo entre a conclusão e a prolação da sentença.



**PRAZO MÉDIO ENTRE O CONCLUSO PARA PROFERIR SENTENÇA E A PROLAÇÃO DA SENTENÇA - VARA DO TRABALHO DE QUIRINÓPOLIS**

**Sem magistrado**

**ORDINÁRIO**

Qtd	Prazo Médio
513	3,59

Nr. Processo	Conclusão	Sentença	Prazo
RTOrd - 0011389-98.2016.5.18.0129	21/11/16	21/11/16	0
RTOrd - 0011476-54.2016.5.18.0129	30/11/16	30/11/16	0

**Legenda:**  
- Conclusão: Data da conclusão para proferir sentença;  
- Sentença: Data da prolação da sentença;  
- Prazo: Prazo entre a conclusão e a prolação da sentença.