

Conceituação

Tema	Prazos Processuais
Relatórios	Evolução Histórica Comparativo por VT Comparativo por Grupo Por Grupo Por VT Por Processo Por Magistrado
Resumo	Apresenta o prazo médio desde o ajuizamento da ação até a prolação da sentença.
Descrição	O prazo médio é obtido calculando-se a quantidade de dias decorridos desde o ajuizamento da ação até a prolação da sentença. Os dados são extraídos baseando-se nos itens do e-Gestão: 271 e 90271 - Do ajuizamento da ação até a prolação da sentença, na fase de conhecimento – rito sumaríssimo; 272 e 90272 – Do ajuizamento da ação até a prolação da sentença, na fase de conhecimento – exceto rito sumaríssimo (ordinário)
Origem da informação	e-Gestão
Critérios e transformações	Coletado do e-Gestão, consolidado, otimizado e classificado para análise.
Análises possíveis	Prazo médio entre o ajuizamento da ação até a prolação da sentença, detalhado de forma Geral, Por grupo, Por VT, Por Processo e Por Magistrado



EVOLUÇÃO HISTÓRICA DOS PRAZOS PROCESSUAIS ENTRE O AJUIZAMENTO E A PROLAÇÃO DA SENTENÇA - 1ª VARA DO TRABALHO DE GOIÂNIA

Data da sentença entre 1/1/2016 e 31/12/2016 23:59:59

Rito	Qtd	Prazo Médio
ORDINÁRIO	1.096	218,22
SUMARÍSSIMO	761	123,53
Total/Média	1.857	179,42

Percentual de Processos por Rito

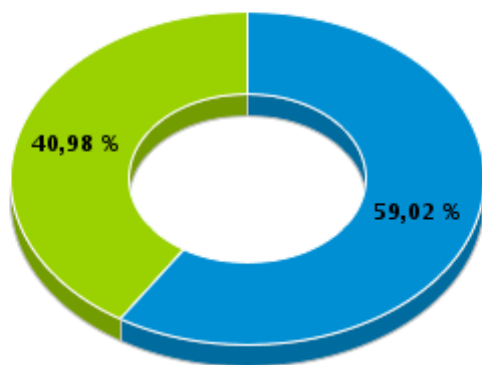

Rito

■ ORDINÁRIO ■ SUMARÍSSIMO

Prazo Médio por Rito

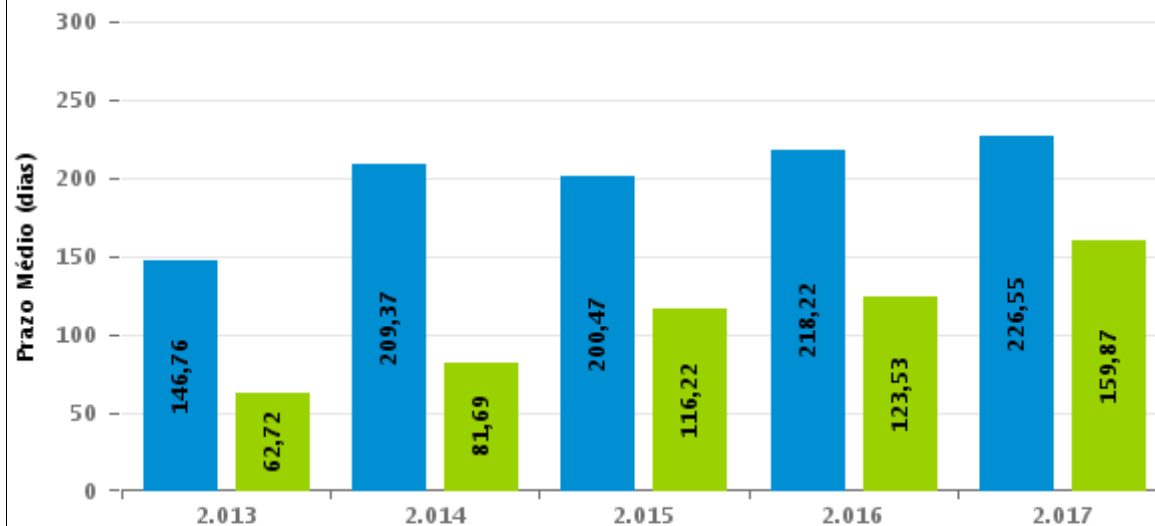

Para este exercício foram computados os processos até o mês de Abril/2.017

Rito

■ ORDINÁRIO ■ SUMARÍSSIMO



COMPARATIVO DO PRAZO MÉDIO ENTRE O AJUIZAMENTO E A PROLAÇÃO DA SENTENÇA - 1ª VARA DO TRABALHO DE GOIÂNIA

Data da sentença entre 1/1/2016 e 31/12/2016 23:59:59

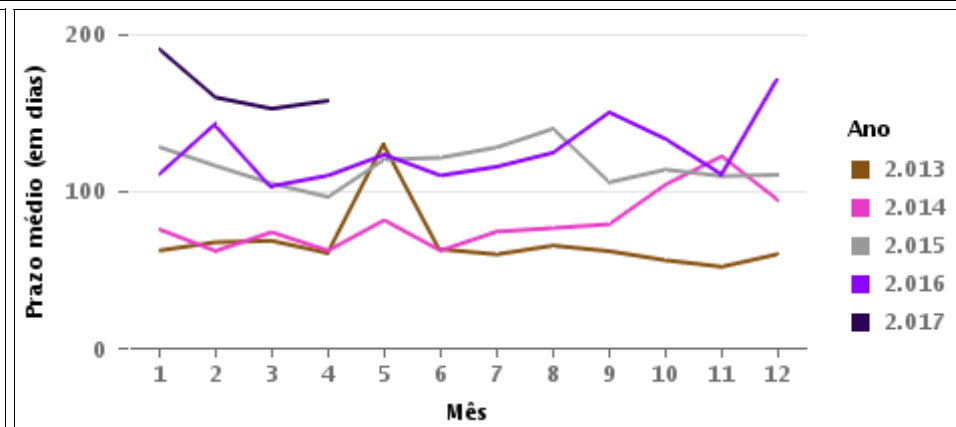
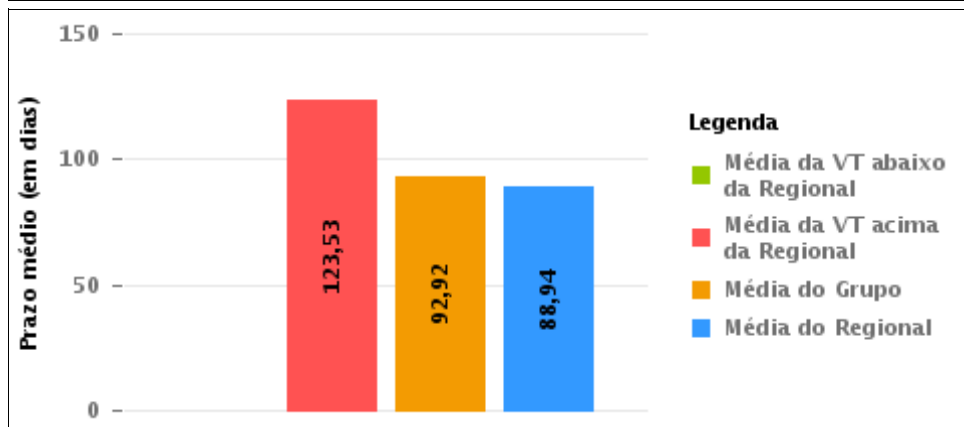
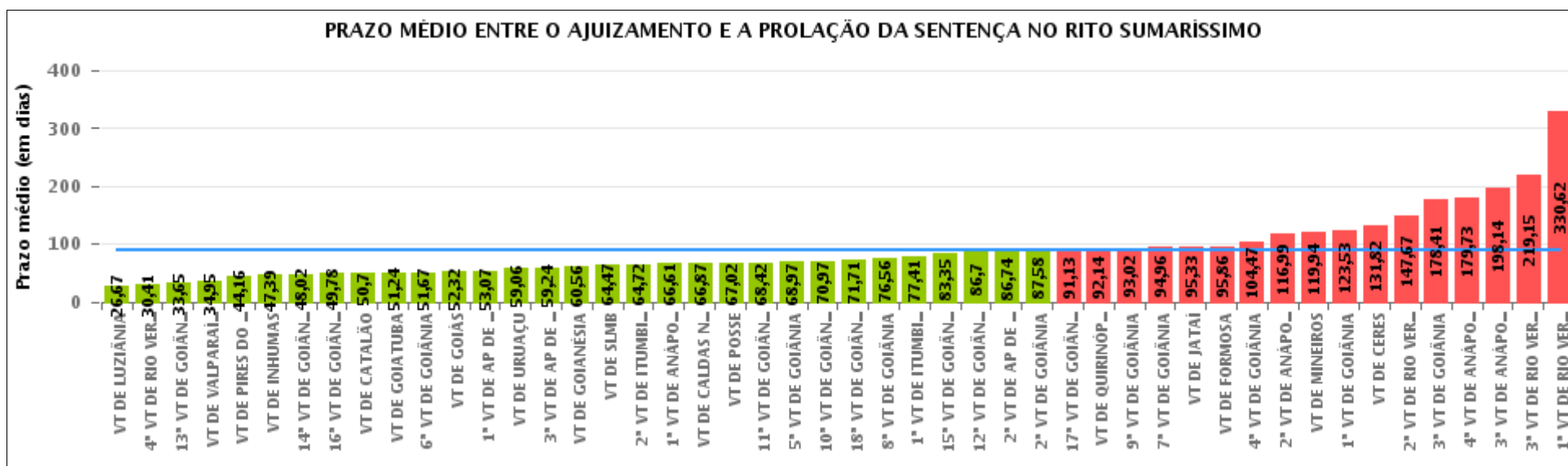

COMPARATIVO DO PRAZO MÉDIO ENTRE O AJUIZAMENTO E A PROLAÇÃO DA SENTENÇA ENTRE AS VARAS DO GRUPO

Data da sentença entre 1/1/2016 e 31/12/2016 23:59:59

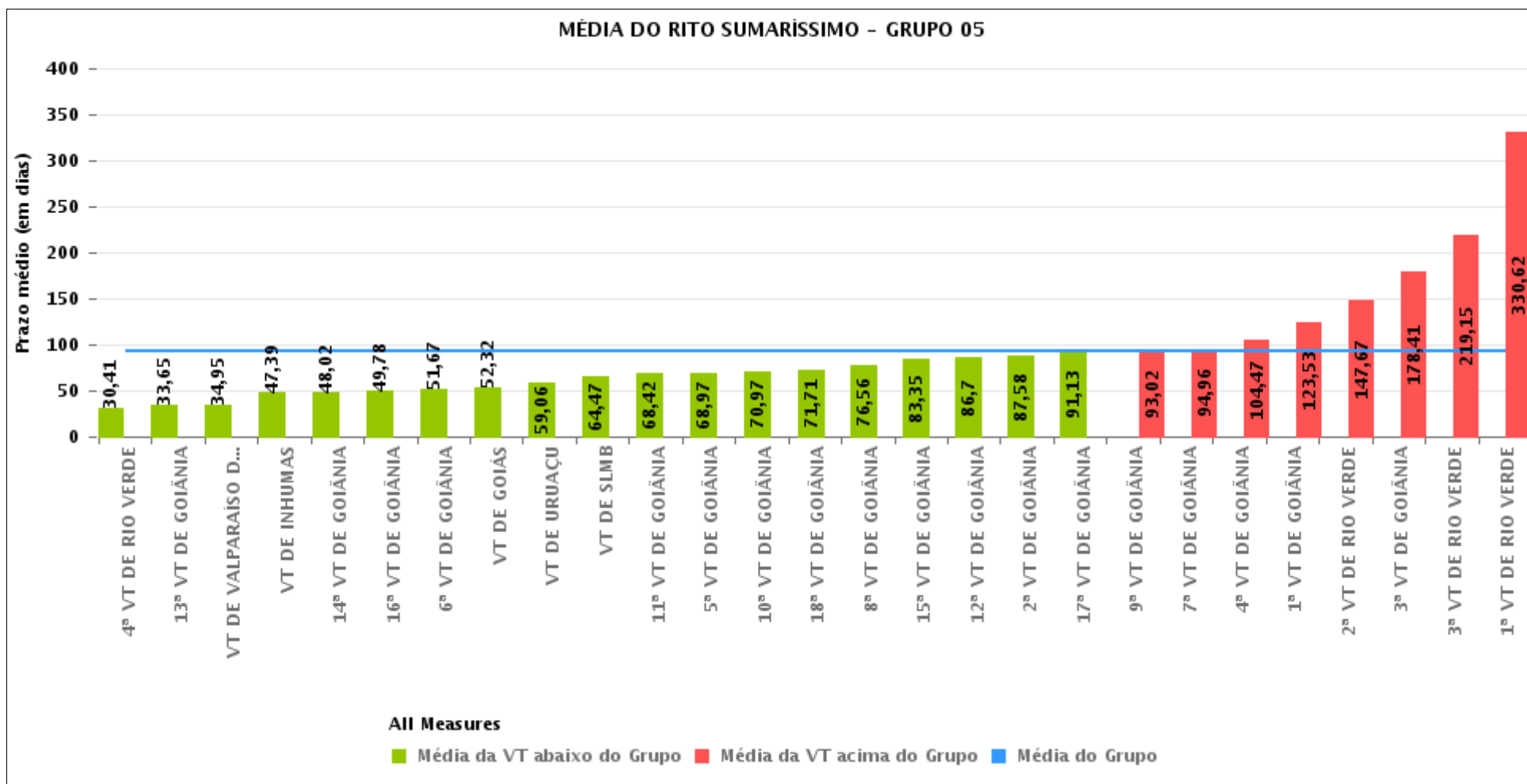



PRAZO MÉDIO ENTRE O AJUIZAMENTO E A PROLAÇÃO DA SENTENÇA POR GRUPO

Data da sentença entre 1/1/2016 e 31/12/2016 23:59:59

Rito	Grupo	Qtd. Processos	Prazo Médio (dias)	Ranking
SUMARÍSSIMO	GRUPO 04	6.709	59,09	1°
	GRUPO 06	4.250	65,27	2°
	GRUPO 01	266	67,02	3°
	GRUPO 02	624	72,16	4°
	GRUPO 05	23.310	92,92	5°
	GRUPO 03	5.337	131,98	6°

Legenda:	# Grupo 04 – De 1501 a 2000 VT de Catalão	8ª VT de Goiânia 9ª VT de Goiânia	#Grupo 06 – A partir de 2500 1ª VT de Aparecida de Goiânia
# Grupo 01 – Até 750 VT de Posse	VT de Goiatuba 1ª VT de Itumbiara 2ª VT de Itumbiara VT de Jataí	10ª VT de Goiânia 11ª VT de Goiânia 12ª VT de Goiânia 13ª VT de Goiânia	2ª VT de Aparecida de Goiânia 3ª VT de Aparecida de Goiânia VT de Goianésia
# Grupo 02 – De 751 a 1000 VT de Formosa VT de Pires do Rio	VT de Luziânia VT de Mineiros VT de Quirinópolis	14ª VT de Goiânia 15ª VT de Goiânia 16ª VT de Goiânia 17ª VT de Goiânia	
# Grupo 03 – De 1001 a 1500 VT de Ceres 1ª VT de Anápolis 2ª VT de Anápolis 3ª VT de Anápolis 4ª VT de Anápolis VT de Caldas Novas	# Grupo 05 – De 2001 a 2500 1ª VT de Goiânia 2ª VT de Goiânia 3ª VT de Goiânia 4ª VT de Goiânia 5ª VT de Goiânia 6ª VT de Goiânia 7ª VT de Goiânia	18ª VT de Goiânia VT de Goiás VT de Inhumas 1ª VT de Rio Verde 2ª VT de Rio Verde 3ª VT de Rio Verde 4ª VT de Rio Verde VT de Uruaçu VT de São Luis de Montes Belos VT de Valparaíso de Goiás	



PRAZO MÉDIO ENTRE O AJUIZAMENTO E A PROLAÇÃO DA SENTENÇA DE TODAS AS VARAS DO TRABALHO

Data da sentença entre 1/1/2016 e 31/12/2016 23:59:59

SUMARÍSSIMO

Qtd. Processos	Prazo Médio (dias)
40.496	89,07

Vara do Trabalho	Qtd Processos	Prazo Médio	Ranking
VARA DO TRABALHO DE LUZIÂNIA	1.504	26,67	1°
4ª VARA DO TRABALHO DE RIO VERDE	574	30,41	2°
13ª VARA DO TRABALHO DE GOIÂNIA	969	33,65	3°
VARA DO TRABALHO DE VALPARAÍSO DE GOIÁS	1.327	34,95	4°
VARA DO TRABALHO DE PIRES DO RIO	286	44,16	5°
VARA DO TRABALHO DE INHUMAS	716	47,39	6°
14ª VARA DO TRABALHO DE GOIÂNIA	870	48,02	7°
16ª VARA DO TRABALHO DE GOIÂNIA	839	49,78	8°
VARA DO TRABALHO DE CATALÃO	1.326	50,7	9°
VARA DO TRABALHO DE GOIATUBA	1.328	51,24	10°
6ª VARA DO TRABALHO DE GOIÂNIA	885	51,67	11°
VARA DO TRABALHO DE GOIÁS	855	52,32	12°
1ª VARA DO TRABALHO DE APARECIDA DE GOIÂNIA	929	53,07	13°
VARA DO TRABALHO DE URUAÇU	922	59,06	14°
3ª VARA DO TRABALHO DE APARECIDA DE GOIÂNIA	844	59,24	15°
VARA DO TRABALHO DE GOIANÉSIA	1.404	60,56	16°
VARA DO TRABALHO DE SÃO LUIS DE MONTES BELOS	642	64,47	17°
2ª VARA DO TRABALHO DE ITUMBIARA	647	64,72	18°
1ª VARA DO TRABALHO DE ANÁPOLIS	801	66,61	19°
VARA DO TRABALHO DE CALDAS NOVAS	704	66,87	20°
VARA DO TRABALHO DE POSSE	266	67,02	21°
11ª VARA DO TRABALHO DE GOIÂNIA	825	68,42	22°
5ª VARA DO TRABALHO DE GOIÂNIA	871	68,97	23°
10ª VARA DO TRABALHO DE GOIÂNIA	838	70,97	24°
18ª VARA DO TRABALHO DE GOIÂNIA	906	71,71	25°
8ª VARA DO TRABALHO DE GOIÂNIA	820	76,56	26°



PRAZO MÉDIO ENTRE O AJUIZAMENTO E A PROLAÇÃO DA SENTENÇA DE TODAS AS VARAS DO TRABALHO

SUMARÍSSIMO

Qtd. Processos	Prazo Médio (dias)
40.496	89,07

Vara do Trabalho	Qtd Processos	Prazo Médio	Ranking
1ª VARA DO TRABALHO DE ITUMBIARA	607	77,41	27°
15ª VARA DO TRABALHO DE GOIÂNIA	844	83,35	28°
12ª VARA DO TRABALHO DE GOIÂNIA	1.004	86,7	29°
2ª VARA DO TRABALHO DE APARECIDA DE GOIÂNIA	1.073	86,74	30°
2ª VARA DO TRABALHO DE GOIÂNIA	909	87,58	31°
17ª VARA DO TRABALHO DE GOIÂNIA	908	91,13	32°
VARA DO TRABALHO DE QUIRINÓPOLIS	356	92,14	33°
9ª VARA DO TRABALHO DE GOIÂNIA	826	93,02	34°
7ª VARA DO TRABALHO DE GOIÂNIA	833	94,96	35°
VARA DO TRABALHO DE JATAÍ	548	95,33	36°
VARA DO TRABALHO DE FORMOSA	338	95,86	37°
4ª VARA DO TRABALHO DE GOIÂNIA	786	104,47	38°
2ª VARA DO TRABALHO DE ANÁPOLIS	582	116,99	39°
VARA DO TRABALHO DE MINEIROS	393	119,94	40°
1ª VARA DO TRABALHO DE GOIÂNIA	761	123,53	41°
VARA DO TRABALHO DE CERES	1.358	131,82	42°
2ª VARA DO TRABALHO DE RIO VERDE	814	147,67	43°
3ª VARA DO TRABALHO DE GOIÂNIA	830	178,41	44°
4ª VARA DO TRABALHO DE ANÁPOLIS	980	179,73	45°
3ª VARA DO TRABALHO DE ANÁPOLIS	912	198,14	46°
3ª VARA DO TRABALHO DE RIO VERDE	880	219,15	47°
1ª VARA DO TRABALHO DE RIO VERDE	1.056	330,62	48°



PRAZO MÉDIO ENTRE O AJUIZAMENTO E A PROLAÇÃO DA SENTENÇA - 1ª VARA DO TRABALHO DE GOIÂNIA

Data da sentença entre 1/1/2016 e 31/12/2016 23:59:59

1ª VARA DO TRABALHO DE GOIÂNIA

SUMARÍSSIMO

Qtd	Prazo Médio
761	123,53

Nr. Processo	Ajuiz.	Senteça	Prazo
RTSum - 0010001-11.2016.5.18.0017	25/02/16	01/04/16	36
RTSum - 0010001-59.2016.5.18.0001	02/01/16	23/02/16	52
RTSum - 0010002-23.2016.5.18.0008	22/01/16	06/10/16	258
RTSum - 0010003-29.2016.5.18.0001	05/01/16	12/01/16	7
RTSum - 0010004-48.2015.5.18.0001	06/01/15	08/04/16	458
RTSum - 0010007-66.2016.5.18.0001	06/01/16	15/01/16	9
RTSum - 0010009-36.2016.5.18.0001	06/01/16	19/01/16	13
RTSum - 0010010-21.2016.5.18.0001	07/01/16	31/03/16	84
RTSum - 0010011-06.2016.5.18.0001	07/01/16	15/02/16	39
RTSum - 0010013-73.2016.5.18.0001	07/01/16	14/03/16	67
RTSum - 0010020-65.2016.5.18.0001	09/01/16	03/03/16	54
RTSum - 0010021-50.2016.5.18.0001	11/01/16	14/06/16	155
RTSum - 0010022-06.2014.5.18.0001	09/01/14	22/02/16	774
RTSum - 0010024-05.2016.5.18.0001	11/01/16	23/06/16	164
RTSum - 0010025-87.2016.5.18.0001	11/01/16	29/03/16	78
RTSum - 0010031-94.2016.5.18.0001	12/01/16	16/02/16	35
RTSum - 0010032-79.2016.5.18.0001	12/01/16	05/04/16	84
RTSum - 0010042-26.2016.5.18.0001	14/01/16	05/04/16	82
RTSum - 0010044-93.2016.5.18.0001	14/01/16	18/01/16	4
RTSum - 0010045-78.2016.5.18.0001	14/01/16	15/02/16	32
RTSum - 0010046-63.2016.5.18.0001	14/01/16	02/05/16	109
RTSum - 0010049-18.2016.5.18.0001	15/01/16	04/02/16	20

Legenda:

Ajuiz. Data do Ajuizamento;

Senteça: Data da prolação da sentença;

Prazo: Prazo para a entrega da prestação jurisdicional.



PRAZO MÉDIO ENTRE O AJUIZAMENTO E A PROLAÇÃO DA SENTENÇA - 1ª VARA DO TRABALHO DE GOIÂNIA

1ª VARA DO TRABALHO DE GOIÂNIA

SUMARÍSSIMO

Qtd	Prazo Médio
761	123,53

Nr. Processo	Ajuiz.	Sentença	Prazo
RTSum - 0010051-85.2016.5.18.0001	15/01/16	16/03/16	61
RTSum - 0010052-70.2016.5.18.0001	15/01/16	04/08/16	202
RTSum - 0010056-10.2016.5.18.0001	18/01/16	06/04/16	79
RTSum - 0010057-92.2016.5.18.0001	18/01/16	19/02/16	32
RTSum - 0010060-81.2015.5.18.0001	15/01/15	08/09/16	602
RTSum - 0010062-17.2016.5.18.0001	18/01/16	04/11/16	291
RTSum - 0010063-02.2016.5.18.0001	18/01/16	05/04/16	78
RTSum - 0010066-54.2016.5.18.0001	19/01/16	21/04/16	93
RTSum - 0010067-39.2016.5.18.0001	19/01/16	13/09/16	238
RTSum - 0010068-24.2016.5.18.0001	19/01/16	07/04/16	79
RTSum - 0010069-09.2016.5.18.0001	19/01/16	23/03/16	64
RTSum - 0010071-76.2016.5.18.0001	19/01/16	23/02/16	35
RTSum - 0010072-61.2016.5.18.0001	19/01/16	04/03/16	45
RTSum - 0010079-53.2016.5.18.0001	20/01/16	23/02/16	34
RTSum - 0010082-08.2016.5.18.0001	20/01/16	20/09/16	244
RTSum - 0010083-90.2016.5.18.0001	20/01/16	29/07/16	191
RTSum - 0010086-45.2016.5.18.0001	21/01/16	28/04/16	98
RTSum - 0010088-15.2016.5.18.0001	21/01/16	10/05/16	110
RTSum - 0010091-67.2016.5.18.0001	21/01/16	14/03/16	53
RTSum - 0010096-89.2016.5.18.0001	22/01/16	30/03/16	68
RTSum - 0010097-74.2016.5.18.0001	22/01/16	23/02/16	32
RTSum - 0010099-44.2016.5.18.0001	22/01/16	08/09/16	230
RTSum - 0010101-14.2016.5.18.0001	22/01/16	06/08/16	197
RTSum - 0010107-21.2016.5.18.0001	22/01/16	25/02/16	34
RTSum - 0010110-73.2016.5.18.0001	25/01/16	14/04/16	80

Legenda:

Ajuiz. Data do Ajuizamento;

Sentença: Data da prolação da sentença;

Prazo: Prazo para a entrega da prestação jurisdicional.



PRAZO MÉDIO ENTRE O AJUIZAMENTO E A PROLAÇÃO DA SENTENÇA - 1ª VARA DO TRABALHO DE GOIÂNIA

1ª VARA DO TRABALHO DE GOIÂNIA

SUMARÍSSIMO

Qtd	Prazo Médio
761	123,53

Nr. Processo	Ajuiz.	Sentença	Prazo
RTSum - 0010113-28.2016.5.18.0001	26/01/16	18/11/16	297
RTSum - 0010115-95.2016.5.18.0001	26/01/16	21/03/16	55
RTSum - 0010119-35.2016.5.18.0001	26/01/16	24/02/16	29
RTSum - 0010120-20.2016.5.18.0001	26/01/16	13/04/16	78
RTSum - 0010121-05.2016.5.18.0001	26/01/16	17/02/16	22
RTSum - 0010122-87.2016.5.18.0001	26/01/16	02/05/16	97
RTSum - 0010123-72.2016.5.18.0001	26/01/16	01/04/16	66
RTSum - 0010124-57.2016.5.18.0001	26/01/16	27/06/16	153
RTSum - 0010128-31.2015.5.18.0001	26/01/15	14/01/16	353
RTSum - 0010128-94.2016.5.18.0001	27/01/16	11/05/16	105
RTSum - 0010129-79.2016.5.18.0001	27/01/16	27/07/16	182
RTSum - 0010131-49.2016.5.18.0001	27/01/16	14/03/16	47
RTSum - 0010136-71.2016.5.18.0001	28/01/16	14/04/16	77
RTSum - 0010138-41.2016.5.18.0001	28/01/16	14/04/16	77
RTSum - 0010139-26.2016.5.18.0001	28/01/16	29/02/16	32
RTSum - 0010142-78.2016.5.18.0001	29/01/16	20/04/16	82
RTSum - 0010143-63.2016.5.18.0001	29/01/16	20/06/16	143
RTSum - 0010144-18.2016.5.18.0011	18/02/16	21/11/16	277
RTSum - 0010145-33.2016.5.18.0001	29/01/16	01/03/16	32
RTSum - 0010146-18.2016.5.18.0001	29/01/16	14/04/16	76
RTSum - 0010153-10.2016.5.18.0001	29/01/16	03/02/16	5
RTSum - 0010155-77.2016.5.18.0001	30/01/16	11/04/16	72
RTSum - 0010156-62.2016.5.18.0001	31/01/16	20/04/16	80
RTSum - 0010157-47.2016.5.18.0001	01/02/16	11/04/16	70
RTSum - 0010176-53.2016.5.18.0001	03/02/16	04/07/16	152

Legenda:

Ajuiz. Data do Ajuizamento;

Sentença: Data da prolação da sentença;

Prazo: Prazo para a entrega da prestação jurisdicional.



PRAZO MÉDIO ENTRE O AJUIZAMENTO E A PROLAÇÃO DA SENTENÇA - 1ª VARA DO TRABALHO DE GOIÂNIA

1ª VARA DO TRABALHO DE GOIÂNIA

SUMARÍSSIMO

Qtd	Prazo Médio
761	123,53

Nr. Processo	Ajuiz.	Sentença	Prazo
RTSum - 0010177-38.2016.5.18.0001	03/02/16	03/03/16	29
RTSum - 0010179-08.2016.5.18.0001	04/02/16	28/07/16	175
RTSum - 0010182-60.2016.5.18.0001	04/02/16	29/09/16	238
RTSum - 0010183-45.2016.5.18.0001	04/02/16	19/02/16	15
RTSum - 0010186-97.2016.5.18.0001	04/02/16	20/04/16	76
RTSum - 0010187-82.2016.5.18.0001	04/02/16	13/04/16	69
RTSum - 0010188-67.2016.5.18.0001	04/02/16	20/04/16	76
RTSum - 0010194-74.2016.5.18.0001	05/02/16	21/07/16	167
RTSum - 0010195-59.2016.5.18.0001	05/02/16	05/09/16	213
RTSum - 0010196-44.2016.5.18.0001	06/02/16	01/12/16	299
RTSum - 0010197-29.2016.5.18.0001	06/02/16	09/03/16	32
RTSum - 0010198-14.2016.5.18.0001	08/02/16	25/04/16	77
RTSum - 0010199-96.2016.5.18.0001	08/02/16	15/03/16	36
RTSum - 0010201-66.2016.5.18.0001	08/02/16	21/06/16	134
RTSum - 0010204-21.2016.5.18.0001	10/02/16	14/10/16	247
RTSum - 0010210-28.2016.5.18.0001	11/02/16	06/10/16	238
RTSum - 0010216-35.2016.5.18.0001	11/02/16	04/11/16	267
RTSum - 0010219-87.2016.5.18.0001	12/02/16	04/04/16	52
RTSum - 0010223-27.2016.5.18.0001	12/02/16	14/03/16	31
RTSum - 0010224-12.2016.5.18.0001	12/02/16	20/04/16	68
RTSum - 0010225-94.2016.5.18.0001	12/02/16	18/11/16	280
RTSum - 0010226-79.2016.5.18.0001	12/02/16	14/03/16	31
RTSum - 0010227-64.2016.5.18.0001	12/02/16	04/04/16	52
RTSum - 0010228-49.2016.5.18.0001	12/02/16	10/10/16	241
RTSum - 0010230-19.2016.5.18.0001	15/02/16	15/12/16	304

Legenda:

Ajuiz. Data do Ajuizamento;

Sentença: Data da prolação da sentença;

Prazo: Prazo para a entrega da prestação jurisdicional.



PRAZO MÉDIO ENTRE O AJUIZAMENTO E A PROLAÇÃO DA SENTENÇA - 1ª VARA DO TRABALHO DE GOIÂNIA

1ª VARA DO TRABALHO DE GOIÂNIA

SUMARÍSSIMO

Qtd	Prazo Médio
761	123,53

Nr. Processo	Ajuiz.	Sentença	Prazo
RTSum - 0010231-04.2016.5.18.0001	15/02/16	22/06/16	128
RTSum - 0010232-86.2016.5.18.0001	15/02/16	25/07/16	161
RTSum - 0010237-11.2016.5.18.0001	15/02/16	09/03/16	23
RTSum - 0010241-48.2016.5.18.0001	16/02/16	14/03/16	27
RTSum - 0010242-33.2016.5.18.0001	16/02/16	12/05/16	86
RTSum - 0010244-03.2016.5.18.0001	16/02/16	27/04/16	71
RTSum - 0010245-85.2016.5.18.0001	16/02/16	14/03/16	27
RTSum - 0010246-70.2016.5.18.0001	16/02/16	22/11/16	280
RTSum - 0010250-10.2016.5.18.0001	16/02/16	14/03/16	27
RTSum - 0010252-77.2016.5.18.0001	17/02/16	14/03/16	26
RTSum - 0010253-62.2016.5.18.0001	17/02/16	09/05/16	82
RTSum - 0010257-02.2016.5.18.0001	17/02/16	31/05/16	104
RTSum - 0010258-84.2016.5.18.0001	17/02/16	28/04/16	71
RTSum - 0010261-73.2015.5.18.0001	13/02/15	05/04/16	417
RTSum - 0010265-76.2016.5.18.0001	18/02/16	21/11/16	277
RTSum - 0010271-83.2016.5.18.0001	18/02/16	18/03/16	29
RTSum - 0010272-68.2016.5.18.0001	19/02/16	23/02/16	4
RTSum - 0010274-38.2016.5.18.0001	19/02/16	01/08/16	164
RTSum - 0010275-23.2016.5.18.0001	19/02/16	21/03/16	31
RTSum - 0010277-90.2016.5.18.0001	19/02/16	21/03/16	31
RTSum - 0010279-60.2016.5.18.0001	19/02/16	15/07/16	147
RTSum - 0010280-45.2016.5.18.0001	19/02/16	02/05/16	73
RTSum - 0010282-15.2016.5.18.0001	20/02/16	27/06/16	128
RTSum - 0010284-82.2016.5.18.0001	21/02/16	02/05/16	71
RTSum - 0010286-52.2016.5.18.0001	22/02/16	13/04/16	51

Legenda:

Ajuiz. Data do Ajuizamento;

Sentença: Data da prolação da sentença;

Prazo: Prazo para a entrega da prestação jurisdicional.



PRAZO MÉDIO ENTRE O AJUIZAMENTO E A PROLAÇÃO DA SENTENÇA - 1ª VARA DO TRABALHO DE GOIÂNIA

1ª VARA DO TRABALHO DE GOIÂNIA

SUMARÍSSIMO

Qtd	Prazo Médio
761	123,53

Nr. Processo	Ajuiz.	Sentença	Prazo
RTSum - 0010294-29.2016.5.18.0001	23/02/16	02/05/16	69
RTSum - 0010295-14.2016.5.18.0001	23/02/16	22/03/16	28
RTSum - 0010298-66.2016.5.18.0001	23/02/16	03/05/16	70
RTSum - 0010299-51.2016.5.18.0001	23/02/16	20/04/16	57
RTSum - 0010300-36.2016.5.18.0001	23/02/16	03/05/16	70
RTSum - 0010305-58.2016.5.18.0001	24/02/16	22/03/16	27
RTSum - 0010306-43.2016.5.18.0001	24/02/16	03/05/16	69
RTSum - 0010307-28.2016.5.18.0001	24/02/16	12/04/16	48
RTSum - 0010308-13.2016.5.18.0001	24/02/16	09/06/16	106
RTSum - 0010310-80.2016.5.18.0001	24/02/16	25/07/16	152
RTSum - 0010315-05.2016.5.18.0001	24/02/16	20/06/16	117
RTSum - 0010317-72.2016.5.18.0001	24/02/16	01/04/16	37
RTSum - 0010318-57.2016.5.18.0001	25/02/16	04/05/16	69
RTSum - 0010321-12.2016.5.18.0001	25/02/16	30/03/16	34
RTSum - 0010323-79.2016.5.18.0001	25/02/16	30/03/16	34
RTSum - 0010325-49.2016.5.18.0001	25/02/16	04/08/16	161
RTSum - 0010326-34.2016.5.18.0001	25/02/16	21/03/16	25
RTSum - 0010331-56.2016.5.18.0001	26/02/16	19/04/16	53
RTSum - 0010332-90.2016.5.18.0017	08/04/16	14/06/16	67
RTSum - 0010333-26.2016.5.18.0001	26/02/16	05/04/16	39
RTSum - 0010335-93.2016.5.18.0001	27/02/16	05/04/16	38
RTSum - 0010337-63.2016.5.18.0001	27/02/16	05/04/16	38
RTSum - 0010345-40.2016.5.18.0001	29/02/16	16/08/16	169
RTSum - 0010349-77.2016.5.18.0001	01/03/16	20/06/16	111
RTSum - 0010350-62.2016.5.18.0001	01/03/16	26/10/16	239

Legenda:
Ajuiz. Data do Ajuizamento;
Sentença: Data da prolação da sentença;
Prazo: Prazo para a entrega da prestação jurisdicional.



PRAZO MÉDIO ENTRE O AJUIZAMENTO E A PROLAÇÃO DA SENTENÇA - 1ª VARA DO TRABALHO DE GOIÂNIA

1ª VARA DO TRABALHO DE GOIÂNIA

SUMARÍSSIMO

Qtd	Prazo Médio
761	123,53

Nr. Processo	Ajuiz.	Sentença	Prazo
RTSum - 0010350-96.2015.5.18.0001	05/03/15	28/01/16	329
RTSum - 0010353-17.2016.5.18.0001	01/03/16	31/08/16	183
RTSum - 0010355-84.2016.5.18.0001	01/03/16	08/04/16	38
RTSum - 0010360-09.2016.5.18.0001	02/03/16	07/11/16	250
RTSum - 0010362-76.2016.5.18.0001	02/03/16	27/07/16	147
RTSum - 0010365-31.2016.5.18.0001	02/03/16	23/08/16	174
RTSum - 0010366-16.2016.5.18.0001	02/03/16	10/05/16	69
RTSum - 0010369-68.2016.5.18.0001	03/03/16	06/04/16	34
RTSum - 0010373-08.2016.5.18.0001	03/03/16	06/09/16	187
RTSum - 0010378-30.2016.5.18.0001	03/03/16	11/05/16	69
RTSum - 0010388-74.2016.5.18.0001	04/03/16	07/04/16	34
RTSum - 0010390-44.2016.5.18.0001	04/03/16	07/03/16	3
RTSum - 0010392-14.2016.5.18.0001	07/03/16	10/03/16	3
RTSum - 0010397-36.2016.5.18.0001	07/03/16	04/05/16	58
RTSum - 0010400-88.2016.5.18.0001	08/03/16	17/05/16	70
RTSum - 0010402-58.2016.5.18.0001	08/03/16	11/05/16	64
RTSum - 0010403-43.2016.5.18.0001	08/03/16	13/04/16	36
RTSum - 0010404-28.2016.5.18.0001	08/03/16	18/05/16	71
RTSum - 0010405-13.2016.5.18.0001	08/03/16	31/05/16	84
RTSum - 0010406-95.2016.5.18.0001	08/03/16	11/05/16	64
RTSum - 0010407-80.2016.5.18.0001	08/03/16	18/03/16	10
RTSum - 0010410-69.2015.5.18.0001	16/03/15	17/02/16	338
RTSum - 0010417-27.2016.5.18.0001	09/03/16	18/05/16	70
RTSum - 0010421-64.2016.5.18.0001	10/03/16	17/05/16	68
RTSum - 0010424-19.2016.5.18.0001	10/03/16	30/06/16	112

Legenda:

Ajuiz. Data do Ajuizamento;

Sentença: Data da prolação da sentença;

Prazo: Prazo para a entrega da prestação jurisdicional.



PRAZO MÉDIO ENTRE O AJUIZAMENTO E A PROLAÇÃO DA SENTENÇA - 1ª VARA DO TRABALHO DE GOIÂNIA

1ª VARA DO TRABALHO DE GOIÂNIA

SUMARÍSSIMO

Qtd	Prazo Médio
761	123,53

Nr. Processo	Ajuiz.	Sentença	Prazo
RTSum - 0010425-04.2016.5.18.0001	10/03/16	23/05/16	74
RTSum - 0010427-71.2016.5.18.0001	11/03/16	04/04/16	24
RTSum - 0010428-56.2016.5.18.0001	11/03/16	16/05/16	66
RTSum - 0010431-11.2016.5.18.0001	11/03/16	07/06/16	88
RTSum - 0010433-78.2016.5.18.0001	11/03/16	29/06/16	110
RTSum - 0010434-63.2016.5.18.0001	12/03/16	21/06/16	101
RTSum - 0010434-82.2015.5.18.0006	24/03/15	17/02/16	330
RTSum - 0010437-18.2016.5.18.0001	14/03/16	23/05/16	70
RTSum - 0010439-85.2016.5.18.0001	14/03/16	25/05/16	72
RTSum - 0010442-40.2016.5.18.0001	14/03/16	16/05/16	63
RTSum - 0010443-25.2016.5.18.0001	14/03/16	12/07/16	120
RTSum - 0010444-44.2015.5.18.0001	20/03/15	22/03/16	368
RTSum - 0010453-69.2016.5.18.0001	15/03/16	15/07/16	122
RTSum - 0010453-85.2015.5.18.0007	31/03/15	17/02/16	323
RTSum - 0010455-39.2016.5.18.0001	15/03/16	31/05/16	77
RTSum - 0010459-76.2016.5.18.0001	16/03/16	31/05/16	76
RTSum - 0010460-95.2015.5.18.0001	23/03/15	17/02/16	331
RTSum - 0010467-53.2016.5.18.0001	17/03/16	29/07/16	134
RTSum - 0010471-90.2016.5.18.0001	17/03/16	01/06/16	76
RTSum - 0010473-60.2016.5.18.0001	17/03/16	01/06/16	76
RTSum - 0010474-45.2016.5.18.0001	17/03/16	01/06/16	76
RTSum - 0010477-97.2016.5.18.0001	17/03/16	01/06/16	76
RTSum - 0010479-67.2016.5.18.0001	18/03/16	01/06/16	75
RTSum - 0010483-07.2016.5.18.0001	18/03/16	11/04/16	24
RTSum - 0010485-74.2016.5.18.0001	18/03/16	02/06/16	76

Legenda:

Ajuiz. Data do Ajuizamento;

Sentença: Data da prolação da sentença;

Prazo: Prazo para a entrega da prestação jurisdicional.



PRAZO MÉDIO ENTRE O AJUIZAMENTO E A PROLAÇÃO DA SENTENÇA - 1ª VARA DO TRABALHO DE GOIÂNIA

1ª VARA DO TRABALHO DE GOIÂNIA

SUMARÍSSIMO

Qtd	Prazo Médio
761	123,53

Nr. Processo	Ajuiz.	Sentença	Prazo
RTSum - 0010486-59.2016.5.18.0001	19/03/16	03/08/16	137
RTSum - 0010491-81.2016.5.18.0001	21/03/16	02/06/16	73
RTSum - 0010491-94.2015.5.18.0008	26/03/15	05/02/16	316
RTSum - 0010495-21.2016.5.18.0001	21/03/16	02/06/16	73
RTSum - 0010496-06.2016.5.18.0001	21/03/16	18/05/16	58
RTSum - 0010497-88.2016.5.18.0001	21/03/16	02/06/16	73
RTSum - 0010499-58.2016.5.18.0001	22/03/16	07/06/16	77
RTSum - 0010503-95.2016.5.18.0001	22/03/16	07/06/16	77
RTSum - 0010505-65.2016.5.18.0001	22/03/16	07/06/16	77
RTSum - 0010506-50.2016.5.18.0001	22/03/16	19/05/16	58
RTSum - 0010506-84.2015.5.18.0001	30/03/15	23/01/16	299
RTSum - 0010511-72.2016.5.18.0001	23/03/16	30/03/16	7
RTSum - 0010513-42.2016.5.18.0001	23/03/16	02/12/16	254
RTSum - 0010517-98.2015.5.18.0006	30/03/15	12/04/16	379
RTSum - 0010523-86.2016.5.18.0001	24/03/16	08/08/16	137
RTSum - 0010524-71.2016.5.18.0001	24/03/16	23/05/16	60
RTSum - 0010525-56.2016.5.18.0001	24/03/16	26/07/16	124
RTSum - 0010535-03.2016.5.18.0001	28/03/16	07/06/16	71
RTSum - 0010536-22.2015.5.18.0001	06/04/15	26/04/16	386
RTSum - 0010536-85.2016.5.18.0001	28/03/16	14/07/16	108
RTSum - 0010537-70.2016.5.18.0001	29/03/16	08/06/16	71
RTSum - 0010540-25.2016.5.18.0001	29/03/16	25/05/16	57
RTSum - 0010544-62.2016.5.18.0001	29/03/16	25/05/16	57
RTSum - 0010545-47.2016.5.18.0001	29/03/16	14/09/16	169
RTSum - 0010549-84.2016.5.18.0001	30/03/16	13/06/16	75

Legenda:

Ajuiz. Data do Ajuizamento;

Sentença: Data da prolação da sentença;

Prazo: Prazo para a entrega da prestação jurisdicional.



PRAZO MÉDIO ENTRE O AJUIZAMENTO E A PROLAÇÃO DA SENTENÇA - 1ª VARA DO TRABALHO DE GOIÂNIA

1ª VARA DO TRABALHO DE GOIÂNIA

SUMARÍSSIMO

Qtd	Prazo Médio
761	123,53

Nr. Processo	Ajuiz.	Sentença	Prazo
RTSum - 0010551-88.2015.5.18.0001	07/04/15	28/04/16	387
RTSum - 0010552-73.2015.5.18.0001	07/04/15	23/01/16	291
RTSum - 0010553-24.2016.5.18.0001	30/03/16	07/06/16	69
RTSum - 0010554-09.2016.5.18.0001	30/03/16	02/09/16	156
RTSum - 0010558-46.2016.5.18.0001	31/03/16	19/09/16	172
RTSum - 0010567-08.2016.5.18.0001	01/04/16	09/05/16	38
RTSum - 0010569-75.2016.5.18.0001	01/04/16	12/07/16	102
RTSum - 0010571-79.2015.5.18.0001	10/04/15	18/01/16	283
RTSum - 0010572-30.2016.5.18.0001	01/04/16	31/05/16	60
RTSum - 0010574-97.2016.5.18.0001	03/04/16	14/12/16	255
RTSum - 0010580-07.2016.5.18.0001	04/04/16	01/06/16	58
RTSum - 0010582-74.2016.5.18.0001	04/04/16	01/12/16	241
RTSum - 0010586-14.2016.5.18.0001	04/04/16	01/06/16	58
RTSum - 0010589-66.2016.5.18.0001	05/04/16	17/11/16	226
RTSum - 0010598-28.2016.5.18.0001	05/04/16	02/06/16	58
RTSum - 0010599-13.2016.5.18.0001	06/04/16	16/06/16	71
RTSum - 0010600-95.2016.5.18.0001	06/04/16	30/05/16	54
RTSum - 0010602-02.2015.5.18.0001	15/04/15	09/06/16	421
RTSum - 0010602-65.2016.5.18.0001	06/04/16	06/10/16	183
RTSum - 0010603-50.2016.5.18.0001	06/04/16	13/08/16	129
RTSum - 0010604-69.2015.5.18.0001	15/04/15	01/12/16	596
RTSum - 0010608-72.2016.5.18.0001	07/04/16	02/06/16	56
RTSum - 0010609-57.2016.5.18.0001	07/04/16	27/06/16	81
RTSum - 0010611-27.2016.5.18.0001	07/04/16	29/08/16	144
RTSum - 0010612-12.2016.5.18.0001	07/04/16	14/06/16	68

Legenda:

Ajuiz. Data do Ajuizamento;

Sentença: Data da prolação da sentença;

Prazo: Prazo para a entrega da prestação jurisdicional.



PRAZO MÉDIO ENTRE O AJUIZAMENTO E A PROLAÇÃO DA SENTENÇA - 1ª VARA DO TRABALHO DE GOIÂNIA

1ª VARA DO TRABALHO DE GOIÂNIA

SUMARÍSSIMO

Qtd	Prazo Médio
761	123,53

Nr. Processo	Ajuiz.	Sentença	Prazo
RTSum - 0010615-64.2016.5.18.0001	07/04/16	25/11/16	232
RTSum - 0010616-49.2016.5.18.0001	07/04/16	02/05/16	25
RTSum - 0010623-41.2016.5.18.0001	08/04/16	07/07/16	90
RTSum - 0010629-21.2016.5.18.0010	14/04/16	22/04/16	8
RTSum - 0010631-70.2016.5.18.0016	27/04/16	12/07/16	76
RTSum - 0010634-70.2016.5.18.0001	11/04/16	18/04/16	7
RTSum - 0010636-74.2015.5.18.0001	23/04/15	08/01/16	260
RTSum - 0010637-25.2016.5.18.0001	12/04/16	09/05/16	27
RTSum - 0010638-10.2016.5.18.0001	12/04/16	09/06/16	58
RTSum - 0010644-17.2016.5.18.0001	12/04/16	27/09/16	168
RTSum - 0010646-84.2016.5.18.0001	13/04/16	20/12/16	251
RTSum - 0010648-54.2016.5.18.0001	13/04/16	27/07/16	105
RTSum - 0010649-39.2016.5.18.0001	13/04/16	19/10/16	189
RTSum - 0010651-09.2016.5.18.0001	13/04/16	22/06/16	70
RTSum - 0010654-61.2016.5.18.0001	14/04/16	09/06/16	56
RTSum - 0010656-31.2016.5.18.0001	14/04/16	04/11/16	204
RTSum - 0010661-53.2016.5.18.0001	15/04/16	22/06/16	68
RTSum - 0010662-38.2016.5.18.0001	15/04/16	01/10/16	169
RTSum - 0010665-90.2016.5.18.0001	15/04/16	25/04/16	10
RTSum - 0010668-45.2016.5.18.0001	18/04/16	10/08/16	114
RTSum - 0010669-30.2016.5.18.0001	18/04/16	20/06/16	63
RTSum - 0010669-35.2013.5.18.0001	05/06/13	12/12/16	1.286
RTSum - 0010672-19.2015.5.18.0001	28/04/15	30/03/16	337
RTSum - 0010673-67.2016.5.18.0001	18/04/16	24/06/16	67
RTSum - 0010677-07.2016.5.18.0001	18/04/16	12/07/16	85

Legenda:

Ajuiz. Data do Ajuizamento;

Sentença: Data da prolação da sentença;

Prazo: Prazo para a entrega da prestação jurisdicional.



PRAZO MÉDIO ENTRE O AJUIZAMENTO E A PROLAÇÃO DA SENTENÇA - 1ª VARA DO TRABALHO DE GOIÂNIA

1ª VARA DO TRABALHO DE GOIÂNIA

SUMARÍSSIMO

Qtd	Prazo Médio
761	123,53

Nr. Processo	Ajuiz.	Sentença	Prazo
RTSum - 0010678-89.2016.5.18.0001	18/04/16	14/06/16	57
RTSum - 0010683-14.2016.5.18.0001	18/04/16	22/11/16	218
RTSum - 0010684-67.2014.5.18.0001	24/04/14	23/05/16	760
RTSum - 0010685-81.2016.5.18.0001	19/04/16	28/06/16	70
RTSum - 0010687-51.2016.5.18.0001	19/04/16	28/06/16	70
RTSum - 0010689-21.2016.5.18.0001	19/04/16	29/08/16	132
RTSum - 0010693-58.2016.5.18.0001	19/04/16	28/06/16	70
RTSum - 0010696-13.2016.5.18.0001	20/04/16	15/06/16	56
RTSum - 0010703-05.2016.5.18.0001	20/04/16	24/08/16	126
RTSum - 0010704-87.2016.5.18.0001	20/04/16	09/06/16	50
RTSum - 0010705-72.2016.5.18.0001	20/04/16	30/08/16	132
RTSum - 0010706-57.2016.5.18.0001	20/04/16	15/12/16	239
RTSum - 0010706-91.2015.5.18.0001	05/05/15	10/05/16	371
RTSum - 0010708-27.2016.5.18.0001	22/04/16	13/07/16	82
RTSum - 0010710-94.2016.5.18.0001	22/04/16	16/06/16	55
RTSum - 0010711-79.2016.5.18.0001	22/04/16	29/06/16	68
RTSum - 0010713-49.2016.5.18.0001	23/04/16	31/05/16	38
RTSum - 0010714-34.2016.5.18.0001	24/04/16	02/12/16	222
RTSum - 0010719-56.2016.5.18.0001	25/04/16	30/06/16	66
RTSum - 0010720-75.2015.5.18.0001	07/05/15	11/02/16	280
RTSum - 0010726-48.2016.5.18.0001	25/04/16	20/10/16	178
RTSum - 0010726-82.2015.5.18.0001	08/05/15	11/02/16	279
RTSum - 0010730-85.2016.5.18.0001	26/04/16	22/11/16	210
RTSum - 0010731-07.2015.5.18.0001	08/05/15	12/05/16	370
RTSum - 0010732-55.2016.5.18.0001	26/04/16	21/06/16	56

Legenda:

Ajuiz. Data do Ajuizamento;

Sentença: Data da prolação da sentença;

Prazo: Prazo para a entrega da prestação jurisdicional.



PRAZO MÉDIO ENTRE O AJUIZAMENTO E A PROLAÇÃO DA SENTENÇA - 1ª VARA DO TRABALHO DE GOIÂNIA

1ª VARA DO TRABALHO DE GOIÂNIA

SUMARÍSSIMO

Qtd	Prazo Médio
761	123,53

Nr. Processo	Ajuiz.	Sentença	Prazo
RTSum - 0010734-25.2016.5.18.0001	26/04/16	21/06/16	56
RTSum - 0010736-29.2015.5.18.0001	11/05/15	11/05/16	366
RTSum - 0010737-77.2016.5.18.0001	26/04/16	06/07/16	71
RTSum - 0010741-17.2016.5.18.0001	26/04/16	05/07/16	70
RTSum - 0010743-32.2016.5.18.0083	13/05/16	27/07/16	75
RTSum - 0010746-39.2016.5.18.0001	27/04/16	22/06/16	56
RTSum - 0010749-28.2015.5.18.0001	12/05/15	11/02/16	275
RTSum - 0010749-91.2016.5.18.0001	27/04/16	07/07/16	71
RTSum - 0010751-61.2016.5.18.0001	27/04/16	02/05/16	5
RTSum - 0010753-19.2016.5.18.0005	01/05/16	29/07/16	89
RTSum - 0010753-31.2016.5.18.0001	27/04/16	16/05/16	19
RTSum - 0010758-53.2016.5.18.0001	28/04/16	02/09/16	127
RTSum - 0010761-08.2016.5.18.0001	28/04/16	07/07/16	70
RTSum - 0010773-56.2015.5.18.0001	15/05/15	30/03/16	320
RTSum - 0010777-59.2016.5.18.0001	02/05/16	12/07/16	71
RTSum - 0010778-44.2016.5.18.0001	02/05/16	21/06/16	50
RTSum - 0010780-14.2016.5.18.0001	02/05/16	27/06/16	56
RTSum - 0010781-96.2016.5.18.0001	02/05/16	07/07/16	66
RTSum - 0010787-06.2016.5.18.0001	03/05/16	12/07/16	70
RTSum - 0010789-73.2016.5.18.0001	03/05/16	14/09/16	134
RTSum - 0010791-43.2016.5.18.0001	04/05/16	05/09/16	124
RTSum - 0010794-95.2016.5.18.0001	04/05/16	29/06/16	56
RTSum - 0010797-50.2016.5.18.0001	04/05/16	13/07/16	70
RTSum - 0010801-87.2016.5.18.0001	04/05/16	14/07/16	71
RTSum - 0010806-12.2016.5.18.0001	05/05/16	28/06/16	54

Legenda:

Ajuiz. Data do Ajuizamento;

Sentença: Data da prolação da sentença;

Prazo: Prazo para a entrega da prestação jurisdicional.



PRAZO MÉDIO ENTRE O AJUIZAMENTO E A PROLAÇÃO DA SENTENÇA - 1ª VARA DO TRABALHO DE GOIÂNIA

1ª VARA DO TRABALHO DE GOIÂNIA

SUMARÍSSIMO

Qtd	Prazo Médio
761	123,53

Nr. Processo	Ajuiz.	Sentença	Prazo
RTSum - 0010807-94.2016.5.18.0001	05/05/16	18/07/16	74
RTSum - 0010811-34.2016.5.18.0001	05/05/16	18/07/16	74
RTSum - 0010814-86.2016.5.18.0001	06/05/16	05/07/16	60
RTSum - 0010819-11.2016.5.18.0001	09/05/16	19/10/16	163
RTSum - 0010820-93.2016.5.18.0001	09/05/16	05/07/16	57
RTSum - 0010821-78.2016.5.18.0001	09/05/16	14/06/16	36
RTSum - 0010822-63.2016.5.18.0001	09/05/16	05/07/16	57
RTSum - 0010823-48.2016.5.18.0001	09/05/16	21/11/16	196
RTSum - 0010824-33.2016.5.18.0001	09/05/16	30/06/16	52
RTSum - 0010825-18.2016.5.18.0001	09/05/16	18/07/16	70
RTSum - 0010826-03.2016.5.18.0001	09/05/16	30/06/16	52
RTSum - 0010828-70.2016.5.18.0001	09/05/16	14/06/16	36
RTSum - 0010832-10.2016.5.18.0001	09/05/16	10/08/16	93
RTSum - 0010839-02.2016.5.18.0001	10/05/16	10/06/16	31
RTSum - 0010843-44.2013.5.18.0001	03/07/13	16/12/16	1.262
RTSum - 0010846-91.2016.5.18.0001	10/05/16	24/06/16	45
RTSum - 0010848-61.2016.5.18.0001	11/05/16	30/06/16	50
RTSum - 0010851-16.2016.5.18.0001	11/05/16	07/07/16	57
RTSum - 0010863-30.2016.5.18.0001	12/05/16	29/07/16	78
RTSum - 0010864-15.2016.5.18.0001	12/05/16	05/07/16	54
RTSum - 0010867-04.2015.5.18.0001	01/06/15	01/02/16	245
RTSum - 0010870-22.2016.5.18.0001	13/05/16	11/07/16	59
RTSum - 0010871-07.2016.5.18.0001	13/05/16	29/06/16	47
RTSum - 0010872-89.2016.5.18.0001	13/05/16	05/07/16	53
RTSum - 0010876-29.2016.5.18.0001	16/05/16	05/07/16	50

Legenda:

Ajuiz. Data do Ajuizamento;

Sentença: Data da prolação da sentença;

Prazo: Prazo para a entrega da prestação jurisdicional.



PRAZO MÉDIO ENTRE O AJUIZAMENTO E A PROLAÇÃO DA SENTENÇA - 1ª VARA DO TRABALHO DE GOIÂNIA

1ª VARA DO TRABALHO DE GOIÂNIA

SUMARÍSSIMO

Qtd	Prazo Médio
761	123,53

Nr. Processo	Ajuiz.	Sentença	Prazo
RTSum - 0010877-14.2016.5.18.0001	16/05/16	23/08/16	99
RTSum - 0010878-96.2016.5.18.0001	16/05/16	05/08/16	81
RTSum - 0010879-81.2016.5.18.0001	16/05/16	06/08/16	82
RTSum - 0010880-03.2015.5.18.0001	02/06/15	23/06/16	387
RTSum - 0010887-53.2015.5.18.0014	29/05/15	20/04/16	327
RTSum - 0010888-43.2016.5.18.0001	17/05/16	06/09/16	112
RTSum - 0010893-65.2016.5.18.0001	18/05/16	26/07/16	69
RTSum - 0010895-35.2016.5.18.0001	18/05/16	24/05/16	6
RTSum - 0010896-20.2016.5.18.0001	18/05/16	07/07/16	50
RTSum - 0010899-72.2016.5.18.0001	18/05/16	08/09/16	113
RTSum - 0010902-27.2016.5.18.0001	19/05/16	11/07/16	53
RTSum - 0010905-74.2015.5.18.0014	02/06/15	01/02/16	244
RTSum - 0010908-68.2015.5.18.0001	09/06/15	07/06/16	364
RTSum - 0010912-71.2016.5.18.0001	20/05/16	13/07/16	54
RTSum - 0010915-26.2016.5.18.0001	21/05/16	27/07/16	67
RTSum - 0010916-11.2016.5.18.0001	21/05/16	26/09/16	128
RTSum - 0010922-18.2016.5.18.0001	23/05/16	10/08/16	79
RTSum - 0010925-70.2016.5.18.0001	23/05/16	31/05/16	8
RTSum - 0010929-10.2016.5.18.0001	24/05/16	26/09/16	125
RTSum - 0010930-29.2015.5.18.0001	11/06/15	01/07/16	386
RTSum - 0010930-92.2016.5.18.0001	25/05/16	20/06/16	26
RTSum - 0010931-77.2016.5.18.0001	25/05/16	28/07/16	64
RTSum - 0010932-62.2016.5.18.0001	25/05/16	13/07/16	49
RTSum - 0010933-47.2016.5.18.0001	25/05/16	01/08/16	68
RTSum - 0010934-32.2016.5.18.0001	25/05/16	14/07/16	50

Legenda:

Ajuiz. Data do Ajuizamento;

Sentença: Data da prolação da sentença;

Prazo: Prazo para a entrega da prestação jurisdicional.



PRAZO MÉDIO ENTRE O AJUIZAMENTO E A PROLAÇÃO DA SENTENÇA - 1ª VARA DO TRABALHO DE GOIÂNIA

1ª VARA DO TRABALHO DE GOIÂNIA

SUMARÍSSIMO

Qtd	Prazo Médio
761	123,53

Nr. Processo	Ajuiz.	Sentença	Prazo
RTSum - 0010936-02.2016.5.18.0001	25/05/16	15/12/16	204
RTSum - 0010948-62.2016.5.18.0018	30/05/16	20/07/16	51
RTSum - 0010949-35.2015.5.18.0001	16/06/15	02/06/16	352
RTSum - 0010949-98.2016.5.18.0001	30/05/16	08/06/16	9
RTSum - 0010950-83.2016.5.18.0001	30/05/16	07/06/16	8
RTSum - 0010951-68.2016.5.18.0001	30/05/16	03/11/16	157
RTSum - 0010952-24.2014.5.18.0001	11/06/14	02/09/16	814
RTSum - 0010954-23.2016.5.18.0001	30/05/16	18/07/16	49
RTSum - 0010956-90.2016.5.18.0001	31/05/16	28/09/16	120
RTSum - 0010957-75.2016.5.18.0001	31/05/16	27/07/16	57
RTSum - 0010958-94.2015.5.18.0001	17/06/15	18/07/16	397
RTSum - 0010960-30.2016.5.18.0001	31/05/16	29/11/16	182
RTSum - 0010961-15.2016.5.18.0001	31/05/16	08/06/16	8
RTSum - 0010963-46.2016.5.18.0013	01/06/16	18/11/16	170
RTSum - 0010967-22.2016.5.18.0001	01/06/16	03/08/16	63
RTSum - 0010979-36.2016.5.18.0001	02/06/16	08/09/16	98
RTSum - 0010983-73.2016.5.18.0001	02/06/16	03/08/16	62
RTSum - 0010984-58.2016.5.18.0001	02/06/16	20/07/16	48
RTSum - 0010985-43.2016.5.18.0001	02/06/16	29/08/16	88
RTSum - 0010987-13.2016.5.18.0001	03/06/16	03/08/16	61
RTSum - 0010988-95.2016.5.18.0001	03/06/16	20/07/16	47
RTSum - 0010989-80.2016.5.18.0001	03/06/16	03/08/16	61
RTSum - 0010996-09.2015.5.18.0001	24/06/15	11/02/16	232
RTSum - 0010997-57.2016.5.18.0001	03/06/16	04/08/16	62
RTSum - 0010998-42.2016.5.18.0001	03/06/16	05/08/16	63

Legenda:

Ajuiz. Data do Ajuizamento;

Sentença: Data da prolação da sentença;

Prazo: Prazo para a entrega da prestação jurisdicional.



PRAZO MÉDIO ENTRE O AJUIZAMENTO E A PROLAÇÃO DA SENTENÇA - 1ª VARA DO TRABALHO DE GOIÂNIA

1ª VARA DO TRABALHO DE GOIÂNIA

SUMARÍSSIMO

Qtd	Prazo Médio
761	123,53

Nr. Processo	Ajuiz.	Sentença	Prazo
RTSum - 0010999-27.2016.5.18.0001	04/06/16	04/08/16	61
RTSum - 0011002-79.2016.5.18.0001	06/06/16	01/08/16	56
RTSum - 0011006-32.2015.5.18.0008	22/06/15	22/11/16	519
RTSum - 0011016-63.2016.5.18.0001	07/06/16	15/08/16	69
RTSum - 0011017-48.2016.5.18.0001	08/06/16	03/08/16	56
RTSum - 0011020-03.2016.5.18.0001	09/06/16	22/11/16	166
RTSum - 0011020-22.2015.5.18.0006	08/07/15	11/02/16	218
RTSum - 0011022-70.2016.5.18.0001	09/06/16	14/06/16	5
RTSum - 0011027-29.2015.5.18.0001	29/06/15	22/06/16	359
RTSum - 0011028-14.2015.5.18.0001	30/06/15	11/05/16	316
RTSum - 0011047-83.2016.5.18.0001	13/06/16	19/10/16	128
RTSum - 0011058-15.2016.5.18.0001	15/06/16	02/09/16	79
RTSum - 0011059-97.2016.5.18.0001	15/06/16	16/08/16	62
RTSum - 0011060-82.2016.5.18.0001	15/06/16	28/07/16	43
RTSum - 0011061-67.2016.5.18.0001	15/06/16	16/08/16	62
RTSum - 0011063-37.2016.5.18.0001	15/06/16	10/11/16	148
RTSum - 0011064-22.2016.5.18.0001	15/06/16	16/09/16	93
RTSum - 0011067-74.2016.5.18.0001	16/06/16	25/11/16	162
RTSum - 0011075-51.2016.5.18.0001	16/06/16	27/07/16	41
RTSum - 0011076-36.2016.5.18.0001	17/06/16	12/10/16	117
RTSum - 0011077-21.2016.5.18.0001	17/06/16	17/08/16	61
RTSum - 0011077-55.2015.5.18.0001	08/07/15	16/03/16	252
RTSum - 0011079-25.2015.5.18.0001	08/07/15	08/01/16	184
RTSum - 0011079-88.2016.5.18.0001	17/06/16	23/08/16	67
RTSum - 0011080-10.2015.5.18.0001	08/07/15	02/09/16	422

Legenda:

Ajuiz. Data do Ajuizamento;

Sentença: Data da prolação da sentença;

Prazo: Prazo para a entrega da prestação jurisdicional.



PRAZO MÉDIO ENTRE O AJUIZAMENTO E A PROLAÇÃO DA SENTENÇA - 1ª VARA DO TRABALHO DE GOIÂNIA

1ª VARA DO TRABALHO DE GOIÂNIA

SUMARÍSSIMO

Qtd	Prazo Médio
761	123,53

Nr. Processo	Ajuiz.	Sentença	Prazo
RTSum - 0011087-65.2016.5.18.0001	20/06/16	23/08/16	64
RTSum - 0011089-35.2016.5.18.0001	20/06/16	07/07/16	17
RTSum - 0011089-36.2015.5.18.0012	06/08/15	08/03/16	215
RTSum - 0011094-57.2016.5.18.0001	20/06/16	18/10/16	120
RTSum - 0011097-12.2016.5.18.0001	21/06/16	22/08/16	62
RTSum - 0011099-79.2016.5.18.0001	21/06/16	19/08/16	59
RTSum - 0011101-49.2016.5.18.0001	21/06/16	23/08/16	63
RTSum - 0011104-04.2016.5.18.0001	22/06/16	02/12/16	163
RTSum - 0011107-90.2015.5.18.0001	15/07/15	21/09/16	434
RTSum - 0011111-30.2015.5.18.0001	15/07/15	27/07/16	378
RTSum - 0011111-93.2016.5.18.0001	22/06/16	21/11/16	152
RTSum - 0011113-97.2015.5.18.0001	15/07/15	11/02/16	211
RTSum - 0011114-48.2016.5.18.0001	23/06/16	04/11/16	134
RTSum - 0011130-02.2016.5.18.0001	24/06/16	04/11/16	133
RTSum - 0011131-84.2016.5.18.0001	27/06/16	19/10/16	114
RTSum - 0011135-24.2016.5.18.0001	27/06/16	19/10/16	114
RTSum - 0011139-61.2016.5.18.0001	28/06/16	29/08/16	62
RTSum - 0011143-98.2016.5.18.0001	28/06/16	29/08/16	62
RTSum - 0011145-68.2016.5.18.0001	28/06/16	29/08/16	62
RTSum - 0011146-53.2016.5.18.0001	29/06/16	01/10/16	94
RTSum - 0011147-38.2016.5.18.0001	29/06/16	30/11/16	154
RTSum - 0011148-23.2016.5.18.0001	29/06/16	10/08/16	42
RTSum - 0011153-45.2016.5.18.0001	29/06/16	22/08/16	54
RTSum - 0011161-22.2016.5.18.0001	30/06/16	30/08/16	61
RTSum - 0011162-07.2016.5.18.0001	30/06/16	01/08/16	32

Legenda:

Ajuiz. Data do Ajuizamento;

Sentença: Data da prolação da sentença;

Prazo: Prazo para a entrega da prestação jurisdicional.



PRAZO MÉDIO ENTRE O AJUIZAMENTO E A PROLAÇÃO DA SENTENÇA - 1ª VARA DO TRABALHO DE GOIÂNIA

1ª VARA DO TRABALHO DE GOIÂNIA

SUMARÍSSIMO

Qtd	Prazo Médio
761	123,53

Nr. Processo	Ajuiz.	Sentença	Prazo
RTSum - 0011168-14.2016.5.18.0001	30/06/16	22/09/16	84
RTSum - 0011170-81.2016.5.18.0001	01/07/16	10/08/16	40
RTSum - 0011177-73.2016.5.18.0001	01/07/16	29/11/16	151
RTSum - 0011181-13.2016.5.18.0001	04/07/16	22/11/16	141
RTSum - 0011183-80.2016.5.18.0001	04/07/16	19/10/16	107
RTSum - 0011185-50.2016.5.18.0001	04/07/16	01/09/16	59
RTSum - 0011188-05.2016.5.18.0001	05/07/16	28/09/16	85
RTSum - 0011194-12.2016.5.18.0001	05/07/16	29/09/16	86
RTSum - 0011196-16.2015.5.18.0001	31/07/15	17/02/16	201
RTSum - 0011197-64.2016.5.18.0001	05/07/16	05/09/16	62
RTSum - 0011199-68.2015.5.18.0001	03/08/15	22/03/16	232
RTSum - 0011201-04.2016.5.18.0001	06/07/16	05/09/16	61
RTSum - 0011207-09.2015.5.18.0013	22/07/15	19/05/16	302
RTSum - 0011211-48.2016.5.18.0001	07/07/16	06/09/16	61
RTSum - 0011217-55.2016.5.18.0001	08/07/16	13/12/16	158
RTSum - 0011221-41.2016.5.18.0018	29/07/16	27/10/16	90
RTSum - 0011231-73.2015.5.18.0001	07/08/15	23/05/16	290
RTSum - 0011232-58.2015.5.18.0001	10/08/15	20/05/16	284
RTSum - 0011233-09.2016.5.18.0001	12/07/16	24/08/16	43
RTSum - 0011234-91.2016.5.18.0001	12/07/16	22/10/16	102
RTSum - 0011242-68.2016.5.18.0001	13/07/16	22/09/16	71
RTSum - 0011244-38.2016.5.18.0001	13/07/16	22/09/16	71
RTSum - 0011245-23.2016.5.18.0001	13/07/16	28/07/16	15
RTSum - 0011246-08.2016.5.18.0001	13/07/16	03/10/16	82
RTSum - 0011247-90.2016.5.18.0001	13/07/16	12/09/16	61

Legenda:

Ajuiz. Data do Ajuizamento;

Sentença: Data da prolação da sentença;

Prazo: Prazo para a entrega da prestação jurisdicional.



PRAZO MÉDIO ENTRE O AJUIZAMENTO E A PROLAÇÃO DA SENTENÇA - 1ª VARA DO TRABALHO DE GOIÂNIA

1ª VARA DO TRABALHO DE GOIÂNIA

SUMARÍSSIMO

Qtd	Prazo Médio
761	123,53

Nr. Processo	Ajuiz.	Sentença	Prazo
RTSum - 0011250-45.2016.5.18.0001	13/07/16	22/11/16	132
RTSum - 0011257-37.2016.5.18.0001	14/07/16	13/09/16	61
RTSum - 0011258-22.2016.5.18.0001	14/07/16	26/09/16	74
RTSum - 0011259-86.2016.5.18.0007	18/07/16	19/10/16	93
RTSum - 0011263-44.2016.5.18.0001	18/07/16	26/10/16	100
RTSum - 0011273-16.2015.5.18.0004	10/08/15	17/03/16	220
RTSum - 0011274-10.2015.5.18.0001	14/08/15	19/02/16	189
RTSum - 0011274-73.2016.5.18.0001	19/07/16	27/09/16	70
RTSum - 0011278-13.2016.5.18.0001	19/07/16	03/10/16	76
RTSum - 0011279-77.2015.5.18.0083	04/11/15	25/08/16	295
RTSum - 0011280-80.2016.5.18.0001	20/07/16	25/10/16	97
RTSum - 0011284-54.2015.5.18.0001	17/08/15	28/04/16	255
RTSum - 0011290-27.2016.5.18.0001	21/07/16	14/10/16	85
RTSum - 0011292-65.2014.5.18.0001	12/08/14	19/02/16	556
RTSum - 0011293-79.2016.5.18.0001	21/07/16	13/09/16	54
RTSum - 0011294-89.2015.5.18.0004	16/09/15	28/03/16	194
RTSum - 0011295-49.2016.5.18.0001	21/07/16	18/08/16	28
RTSum - 0011296-68.2015.5.18.0001	19/08/15	07/04/16	232
RTSum - 0011300-08.2015.5.18.0001	19/08/15	20/01/16	154
RTSum - 0011301-56.2016.5.18.0001	22/07/16	25/11/16	126
RTSum - 0011305-93.2016.5.18.0001	22/07/16	14/09/16	54
RTSum - 0011306-15.2015.5.18.0001	20/08/15	10/05/16	264
RTSum - 0011308-48.2016.5.18.0001	23/07/16	04/10/16	73
RTSum - 0011313-70.2016.5.18.0001	25/07/16	25/10/16	92
RTSum - 0011316-25.2016.5.18.0001	25/07/16	04/11/16	102

Legenda:

Ajuiz. Data do Ajuizamento;

Sentença: Data da prolação da sentença;

Prazo: Prazo para a entrega da prestação jurisdicional.



PRAZO MÉDIO ENTRE O AJUIZAMENTO E A PROLAÇÃO DA SENTENÇA - 1ª VARA DO TRABALHO DE GOIÂNIA

1ª VARA DO TRABALHO DE GOIÂNIA

SUMARÍSSIMO

Qtd	Prazo Médio
761	123,53

Nr. Processo	Ajuiz.	Sentença	Prazo
RTSum - 0011319-77.2016.5.18.0001	26/07/16	25/10/16	91
RTSum - 0011328-39.2016.5.18.0001	27/07/16	01/12/16	127
RTSum - 0011329-24.2016.5.18.0001	27/07/16	26/10/16	91
RTSum - 0011330-43.2015.5.18.0001	24/08/15	12/05/16	262
RTSum - 0011337-98.2016.5.18.0001	28/07/16	26/10/16	90
RTSum - 0011338-20.2015.5.18.0001	25/08/15	20/04/16	239
RTSum - 0011339-05.2015.5.18.0001	26/08/15	15/01/16	142
RTSum - 0011339-68.2016.5.18.0001	28/07/16	16/11/16	111
RTSum - 0011340-53.2016.5.18.0001	29/07/16	26/09/16	59
RTSum - 0011340-87.2015.5.18.0001	05/05/16	19/07/16	75
RTSum - 0011341-38.2016.5.18.0001	29/07/16	27/10/16	90
RTSum - 0011343-08.2016.5.18.0001	29/07/16	24/11/16	118
RTSum - 0011345-75.2016.5.18.0001	29/07/16	27/10/16	90
RTSum - 0011346-60.2016.5.18.0001	29/07/16	10/10/16	73
RTSum - 0011352-67.2016.5.18.0001	01/08/16	13/10/16	73
RTSum - 0011353-52.2016.5.18.0001	01/08/16	27/10/16	87
RTSum - 0011357-89.2016.5.18.0001	01/08/16	10/11/16	101
RTSum - 0011360-78.2015.5.18.0001	28/08/15	11/02/16	167
RTSum - 0011363-96.2016.5.18.0001	02/08/16	03/11/16	93
RTSum - 0011370-88.2016.5.18.0001	03/08/16	13/10/16	71
RTSum - 0011374-28.2016.5.18.0001	04/08/16	16/12/16	134
RTSum - 0011376-95.2016.5.18.0001	04/08/16	20/10/16	77
RTSum - 0011378-65.2016.5.18.0001	04/08/16	19/10/16	76
RTSum - 0011383-70.2015.5.18.0018	25/08/15	03/02/16	162
RTSum - 0011394-19.2016.5.18.0001	08/08/16	10/08/16	2

Legenda:

Ajuiz. Data do Ajuizamento;

Sentença: Data da prolação da sentença;

Prazo: Prazo para a entrega da prestação jurisdicional.



PRAZO MÉDIO ENTRE O AJUIZAMENTO E A PROLAÇÃO DA SENTENÇA - 1ª VARA DO TRABALHO DE GOIÂNIA

1ª VARA DO TRABALHO DE GOIÂNIA

SUMARÍSSIMO

Qtd	Prazo Médio
761	123,53

Nr. Processo	Ajuiz.	Sentença	Prazo
RTSum - 0011398-56.2016.5.18.0001	09/08/16	27/10/16	79
RTSum - 0011399-41.2016.5.18.0001	09/08/16	08/11/16	91
RTSum - 0011402-93.2016.5.18.0001	09/08/16	07/11/16	90
RTSum - 0011404-97.2015.5.18.0001	03/09/15	04/07/16	305
RTSum - 0011408-03.2016.5.18.0001	09/08/16	20/10/16	72
RTSum - 0011412-74.2015.5.18.0001	04/09/15	04/02/16	153
RTSum - 0011419-85.2014.5.18.0006	29/08/14	26/10/16	789
RTSum - 0011432-31.2016.5.18.0001	12/08/16	25/10/16	74
RTSum - 0011434-35.2015.5.18.0001	10/09/15	21/06/16	285
RTSum - 0011437-53.2016.5.18.0001	12/08/16	17/11/16	97
RTSum - 0011438-38.2016.5.18.0001	12/08/16	18/11/16	98
RTSum - 0011439-23.2016.5.18.0001	15/08/16	17/11/16	94
RTSum - 0011441-27.2015.5.18.0001	11/09/15	31/08/16	355
RTSum - 0011444-45.2016.5.18.0001	15/08/16	26/10/16	72
RTSum - 0011452-22.2016.5.18.0001	16/08/16	02/09/16	17
RTSum - 0011453-07.2016.5.18.0001	16/08/16	17/11/16	93
RTSum - 0011454-26.2015.5.18.0001	14/09/15	24/03/16	192
RTSum - 0011455-11.2015.5.18.0001	14/09/15	27/01/16	135
RTSum - 0011460-33.2015.5.18.0001	15/09/15	01/08/16	321
RTSum - 0011461-81.2016.5.18.0001	17/08/16	20/10/16	64
RTSum - 0011468-10.2015.5.18.0001	15/09/15	20/12/16	462
RTSum - 0011471-28.2016.5.18.0001	18/08/16	17/10/16	60
RTSum - 0011474-80.2016.5.18.0001	18/08/16	25/11/16	99
RTSum - 0011476-84.2015.5.18.0001	16/09/15	26/01/16	132
RTSum - 0011479-05.2016.5.18.0001	19/08/16	20/10/16	62

Legenda:

Ajuiz. Data do Ajuizamento;

Sentença: Data da prolação da sentença;

Prazo: Prazo para a entrega da prestação jurisdicional.



PRAZO MÉDIO ENTRE O AJUIZAMENTO E A PROLAÇÃO DA SENTENÇA - 1ª VARA DO TRABALHO DE GOIÂNIA

1ª VARA DO TRABALHO DE GOIÂNIA

SUMARÍSSIMO

Qtd	Prazo Médio
761	123,53

Nr. Processo	Ajuiz.	Sentença	Prazo
RTSum - 0011480-87.2016.5.18.0001	19/08/16	15/12/16	118
RTSum - 0011490-34.2016.5.18.0001	22/08/16	17/10/16	56
RTSum - 0011492-04.2016.5.18.0001	22/08/16	21/11/16	91
RTSum - 0011495-56.2016.5.18.0001	23/08/16	12/12/16	111
RTSum - 0011502-19.2014.5.18.0001	15/09/14	26/01/16	498
RTSum - 0011502-82.2015.5.18.0001	21/09/15	30/05/16	252
RTSum - 0011509-74.2015.5.18.0001	22/09/15	29/03/16	189
RTSum - 0011516-32.2016.5.18.0001	25/08/16	18/11/16	85
RTSum - 0011516-66.2015.5.18.0001	22/09/15	18/01/16	118
RTSum - 0011519-84.2016.5.18.0001	25/08/16	23/11/16	90
RTSum - 0011520-40.2014.5.18.0001	17/09/14	06/06/16	628
RTSum - 0011520-69.2016.5.18.0001	25/08/16	08/09/16	14
RTSum - 0011522-73.2015.5.18.0001	23/09/15	31/05/16	251
RTSum - 0011524-09.2016.5.18.0001	26/08/16	09/11/16	75
RTSum - 0011528-46.2016.5.18.0001	26/08/16	22/09/16	27
RTSum - 0011530-50.2015.5.18.0001	23/09/15	13/07/16	294
RTSum - 0011534-87.2015.5.18.0001	24/09/15	28/01/16	126
RTSum - 0011536-57.2015.5.18.0001	24/09/15	01/02/16	130
RTSum - 0011541-45.2016.5.18.0001	30/08/16	28/11/16	90
RTSum - 0011544-97.2016.5.18.0001	30/08/16	21/11/16	83
RTSum - 0011554-44.2016.5.18.0001	31/08/16	16/11/16	77
RTSum - 0011560-51.2016.5.18.0001	01/09/16	07/10/16	36
RTSum - 0011562-55.2015.5.18.0001	29/09/15	17/02/16	141
RTSum - 0011564-88.2016.5.18.0001	01/09/16	17/11/16	77
RTSum - 0011565-73.2016.5.18.0001	01/09/16	12/09/16	11

Legenda:

Ajuiz. Data do Ajuizamento;

Sentença: Data da prolação da sentença;

Prazo: Prazo para a entrega da prestação jurisdicional.



PRAZO MÉDIO ENTRE O AJUIZAMENTO E A PROLAÇÃO DA SENTENÇA - 1ª VARA DO TRABALHO DE GOIÂNIA

1ª VARA DO TRABALHO DE GOIÂNIA

SUMARÍSSIMO

Qtd	Prazo Médio
761	123,53

Nr. Processo	Ajuiz.	Sentença	Prazo
RTSum - 0011569-47.2015.5.18.0001	30/09/15	16/02/16	139
RTSum - 0011583-31.2015.5.18.0001	01/10/15	18/11/16	414
RTSum - 0011586-49.2016.5.18.0001	07/09/16	03/11/16	57
RTSum - 0011588-19.2016.5.18.0001	08/09/16	21/11/16	74
RTSum - 0011589-04.2016.5.18.0001	08/09/16	12/12/16	95
RTSum - 0011591-71.2016.5.18.0001	08/09/16	24/11/16	77
RTSum - 0011594-26.2016.5.18.0001	08/09/16	21/11/16	74
RTSum - 0011603-85.2016.5.18.0001	09/09/16	16/11/16	68
RTSum - 0011604-08.2014.5.18.0012	22/04/15	18/02/16	302
RTSum - 0011607-59.2015.5.18.0001	06/10/15	22/11/16	413
RTSum - 0011608-10.2016.5.18.0001	09/09/16	22/11/16	74
RTSum - 0011612-47.2016.5.18.0001	12/09/16	13/12/16	92
RTSum - 0011616-84.2016.5.18.0001	12/09/16	22/11/16	71
RTSum - 0011618-54.2016.5.18.0001	13/09/16	22/11/16	70
RTSum - 0011618-88.2015.5.18.0001	07/10/15	28/04/16	204
RTSum - 0011620-52.2015.5.18.0003	16/11/15	01/02/16	77
RTSum - 0011623-76.2016.5.18.0001	13/09/16	07/12/16	85
RTSum - 0011627-16.2016.5.18.0001	14/09/16	06/12/16	83
RTSum - 0011628-35.2015.5.18.0001	08/10/15	25/01/16	109
RTSum - 0011632-72.2015.5.18.0001	08/10/15	16/06/16	252
RTSum - 0011635-90.2016.5.18.0001	15/09/16	07/12/16	83
RTSum - 0011636-80.2013.5.18.0001	27/11/13	14/03/16	838
RTSum - 0011638-45.2016.5.18.0001	15/09/16	23/11/16	69
RTSum - 0011640-49.2015.5.18.0001	13/10/15	21/03/16	160
RTSum - 0011641-97.2016.5.18.0001	15/09/16	22/09/16	7

Legenda:

Ajuiz. Data do Ajuizamento;

Sentença: Data da prolação da sentença;

Prazo: Prazo para a entrega da prestação jurisdicional.



PRAZO MÉDIO ENTRE O AJUIZAMENTO E A PROLAÇÃO DA SENTENÇA - 1ª VARA DO TRABALHO DE GOIÂNIA

1ª VARA DO TRABALHO DE GOIÂNIA

SUMARÍSSIMO

Qtd	Prazo Médio
761	123,53

Nr. Processo	Ajuiz.	Sentença	Prazo
RTSum - 0011645-37.2016.5.18.0001	16/09/16	12/12/16	87
RTSum - 0011646-56.2015.5.18.0001	13/10/15	17/02/16	127
RTSum - 0011648-26.2015.5.18.0001	14/10/15	12/10/16	364
RTSum - 0011650-59.2016.5.18.0001	17/09/16	21/11/16	65
RTSum - 0011654-33.2015.5.18.0001	14/10/15	24/03/16	162
RTSum - 0011661-25.2015.5.18.0001	15/10/15	26/01/16	103
RTSum - 0011663-92.2015.5.18.0001	15/10/15	26/01/16	103
RTSum - 0011665-62.2015.5.18.0001	15/10/15	12/02/16	120
RTSum - 0011667-95.2016.5.18.0001	20/09/16	14/12/16	85
RTSum - 0011668-80.2016.5.18.0001	20/09/16	28/11/16	69
RTSum - 0011669-65.2016.5.18.0001	20/09/16	14/12/16	85
RTSum - 0011672-20.2016.5.18.0001	21/09/16	28/11/16	68
RTSum - 0011674-87.2016.5.18.0001	21/09/16	28/11/16	68
RTSum - 0011675-09.2015.5.18.0001	16/10/15	12/12/16	423
RTSum - 0011681-79.2016.5.18.0001	22/09/16	12/12/16	81
RTSum - 0011684-34.2016.5.18.0001	22/09/16	29/11/16	68
RTSum - 0011685-19.2016.5.18.0001	22/09/16	15/12/16	84
RTSum - 0011688-71.2016.5.18.0001	22/09/16	29/11/16	68
RTSum - 0011690-75.2015.5.18.0001	20/10/15	30/06/16	254
RTSum - 0011693-93.2016.5.18.0001	23/09/16	28/09/16	5
RTSum - 0011696-48.2016.5.18.0001	24/09/16	28/09/16	4
RTSum - 0011704-25.2016.5.18.0001	26/09/16	29/11/16	64
RTSum - 0011714-06.2015.5.18.0001	22/10/15	04/07/16	256
RTSum - 0011715-88.2015.5.18.0001	23/10/15	26/01/16	95
RTSum - 0011716-73.2015.5.18.0001	23/10/15	25/08/16	307

Legenda:

Ajuiz. Data do Ajuizamento;

Sentença: Data da prolação da sentença;

Prazo: Prazo para a entrega da prestação jurisdicional.



PRAZO MÉDIO ENTRE O AJUIZAMENTO E A PROLAÇÃO DA SENTENÇA - 1ª VARA DO TRABALHO DE GOIÂNIA

1ª VARA DO TRABALHO DE GOIÂNIA

SUMARÍSSIMO

Qtd	Prazo Médio
761	123,53

Nr. Processo	Ajuiz.	Sentença	Prazo
RTSum - 0011719-28.2015.5.18.0001	23/10/15	29/07/16	280
RTSum - 0011729-38.2016.5.18.0001	29/09/16	11/11/16	43
RTSum - 0011735-79.2015.5.18.0001	27/10/15	19/08/16	297
RTSum - 0011739-82.2016.5.18.0001	30/09/16	11/11/16	42
RTSum - 0011740-04.2015.5.18.0001	27/10/15	17/02/16	113
RTSum - 0011742-37.2016.5.18.0001	30/09/16	08/12/16	69
RTSum - 0011742-71.2015.5.18.0001	27/10/15	19/07/16	266
RTSum - 0011743-22.2016.5.18.0001	03/10/16	11/11/16	39
RTSum - 0011748-69.2015.5.18.0004	07/10/15	15/06/16	252
RTSum - 0011749-29.2016.5.18.0001	03/10/16	10/10/16	7
RTSum - 0011751-33.2015.5.18.0001	28/10/15	24/02/16	119
RTSum - 0011756-55.2015.5.18.0001	29/10/15	18/02/16	112
RTSum - 0011765-80.2016.5.18.0001	05/10/16	11/11/16	37
RTSum - 0011775-61.2015.5.18.0001	04/11/15	03/03/16	120
RTSum - 0011784-86.2016.5.18.0001	07/10/16	29/11/16	53
RTSum - 0011786-90.2015.5.18.0001	06/11/15	26/01/16	81
RTSum - 0011787-41.2016.5.18.0001	07/10/16	11/11/16	35
RTSum - 0011787-75.2015.5.18.0001	06/11/15	10/08/16	278
RTSum - 0011804-77.2016.5.18.0001	11/10/16	14/12/16	64
RTSum - 0011805-57.2015.5.18.0014	20/11/15	28/01/16	69
RTSum - 0011810-84.2016.5.18.0001	13/10/16	15/12/16	63
RTSum - 0011815-43.2015.5.18.0001	11/11/15	04/03/16	114
RTSum - 0011817-76.2016.5.18.0001	13/10/16	20/10/16	7
RTSum - 0011821-50.2015.5.18.0001	12/11/15	27/06/16	228
RTSum - 0011822-35.2015.5.18.0001	12/11/15	25/01/16	74

Legenda:

Ajuiz. Data do Ajuizamento;

Sentença: Data da prolação da sentença;

Prazo: Prazo para a entrega da prestação jurisdicional.



PRAZO MÉDIO ENTRE O AJUIZAMENTO E A PROLAÇÃO DA SENTENÇA - 1ª VARA DO TRABALHO DE GOIÂNIA

1ª VARA DO TRABALHO DE GOIÂNIA

SUMARÍSSIMO

Qtd	Prazo Médio
761	123,53

Nr. Processo	Ajuiz.	Sentença	Prazo
RTSum - 0011832-79.2015.5.18.0001	15/11/15	14/04/16	151
RTSum - 0011843-74.2016.5.18.0001	18/10/16	16/11/16	29
RTSum - 0011853-21.2016.5.18.0001	18/10/16	16/11/16	29
RTSum - 0011854-06.2016.5.18.0001	19/10/16	21/11/16	33
RTSum - 0011859-28.2016.5.18.0001	19/10/16	17/11/16	29
RTSum - 0011859-50.2015.5.18.0005	02/12/15	17/02/16	77
RTSum - 0011862-80.2016.5.18.0001	20/10/16	18/11/16	29
RTSum - 0011865-35.2016.5.18.0001	20/10/16	22/11/16	33
RTSum - 0011866-54.2015.5.18.0001	19/11/15	21/01/16	63
RTSum - 0011870-91.2015.5.18.0001	19/11/15	21/01/16	63
RTSum - 0011871-76.2015.5.18.0001	19/11/15	25/11/16	372
RTSum - 0011872-37.2015.5.18.0009	19/11/15	28/01/16	70
RTSum - 0011873-12.2016.5.18.0001	21/10/16	01/12/16	41
RTSum - 0011874-31.2015.5.18.0001	20/11/15	12/09/16	297
RTSum - 0011881-86.2016.5.18.0001	24/10/16	11/11/16	18
RTSum - 0011882-08.2015.5.18.0001	23/11/15	25/01/16	63
RTSum - 0011884-41.2016.5.18.0001	25/10/16	02/12/16	38
RTSum - 0011885-26.2016.5.18.0001	25/10/16	11/11/16	17
RTSum - 0011888-15.2015.5.18.0001	23/11/15	26/01/16	64
RTSum - 0011890-48.2016.5.18.0001	25/10/16	29/11/16	35
RTSum - 0011890-82.2015.5.18.0001	24/11/15	20/07/16	239
RTSum - 0011892-52.2015.5.18.0001	24/11/15	20/07/16	239
RTSum - 0011898-25.2016.5.18.0001	26/10/16	18/11/16	23
RTSum - 0011902-96.2015.5.18.0001	25/11/15	15/01/16	51
RTSum - 0011903-47.2016.5.18.0001	26/10/16	11/11/16	16

Legenda:

Ajuiz. Data do Ajuizamento;

Sentença: Data da prolação da sentença;

Prazo: Prazo para a entrega da prestação jurisdicional.



PRAZO MÉDIO ENTRE O AJUIZAMENTO E A PROLAÇÃO DA SENTENÇA - 1ª VARA DO TRABALHO DE GOIÂNIA

1ª VARA DO TRABALHO DE GOIÂNIA

SUMARÍSSIMO

Qtd	Prazo Médio
761	123,53

Nr. Processo	Ajuiz.	Sentença	Prazo
RTSum - 0011905-17.2016.5.18.0001	27/10/16	11/11/16	15
RTSum - 0011905-85.2014.5.18.0001	19/11/14	22/02/16	460
RTSum - 0011907-21.2015.5.18.0001	26/11/15	02/03/16	97
RTSum - 0011908-06.2015.5.18.0001	27/11/15	27/01/16	61
RTSum - 0011913-28.2015.5.18.0001	30/11/15	16/02/16	78
RTSum - 0011914-13.2015.5.18.0001	30/11/15	11/07/16	224
RTSum - 0011915-95.2015.5.18.0001	30/11/15	02/06/16	185
RTSum - 0011916-46.2016.5.18.0001	28/10/16	12/12/16	45
RTSum - 0011917-65.2015.5.18.0001	30/11/15	19/01/16	50
RTSum - 0011918-16.2016.5.18.0001	28/10/16	29/11/16	32
RTSum - 0011920-54.2014.5.18.0001	21/11/14	26/08/16	644
RTSum - 0011921-68.2016.5.18.0001	28/10/16	11/11/16	14
RTSum - 0011922-53.2016.5.18.0001	28/10/16	08/12/16	41
RTSum - 0011924-57.2015.5.18.0001	01/12/15	18/05/16	169
RTSum - 0011925-42.2015.5.18.0001	01/12/15	25/01/16	55
RTSum - 0011927-75.2016.5.18.0001	31/10/16	25/11/16	25
RTSum - 0011929-45.2016.5.18.0001	31/10/16	10/11/16	10
RTSum - 0011931-25.2015.5.18.0009	23/11/15	28/01/16	66
RTSum - 0011931-49.2015.5.18.0001	02/12/15	25/01/16	54
RTSum - 0011933-19.2015.5.18.0001	02/12/15	25/01/16	54
RTSum - 0011934-04.2015.5.18.0001	02/12/15	03/02/16	63
RTSum - 0011935-86.2015.5.18.0001	02/12/15	25/01/16	54
RTSum - 0011937-22.2016.5.18.0001	01/11/16	11/11/16	10
RTSum - 0011939-26.2015.5.18.0001	02/12/15	25/01/16	54
RTSum - 0011940-74.2016.5.18.0001	01/11/16	09/11/16	8

Legenda:

Ajuiz. Data do Ajuizamento;

Sentença: Data da prolação da sentença;

Prazo: Prazo para a entrega da prestação jurisdicional.



PRAZO MÉDIO ENTRE O AJUIZAMENTO E A PROLAÇÃO DA SENTENÇA - 1ª VARA DO TRABALHO DE GOIÂNIA

1ª VARA DO TRABALHO DE GOIÂNIA

SUMARÍSSIMO

Qtd	Prazo Médio
761	123,53

Nr. Processo	Ajuiz.	Sentença	Prazo
RTSum - 0011941-59.2016.5.18.0001	01/11/16	11/11/16	10
RTSum - 0011943-29.2016.5.18.0001	01/11/16	11/11/16	10
RTSum - 0011947-03.2015.5.18.0001	03/12/15	26/01/16	54
RTSum - 0011949-36.2016.5.18.0001	03/11/16	25/11/16	22
RTSum - 0011950-55.2015.5.18.0001	04/12/15	23/05/16	171
RTSum - 0011952-25.2015.5.18.0001	04/12/15	11/02/16	69
RTSum - 0011956-11.2015.5.18.0018	27/11/15	05/08/16	252
RTSum - 0011959-17.2015.5.18.0001	04/12/15	27/01/16	54
RTSum - 0011959-80.2016.5.18.0001	04/11/16	25/11/16	21
RTSum - 0011961-84.2015.5.18.0001	05/12/15	13/01/16	39
RTSum - 0011966-09.2015.5.18.0001	07/12/15	03/02/16	58
RTSum - 0011967-57.2016.5.18.0001	07/11/16	25/11/16	18
RTSum - 0011971-31.2015.5.18.0001	08/12/15	27/01/16	50
RTSum - 0011972-16.2015.5.18.0001	08/12/15	08/09/16	275
RTSum - 0011973-98.2015.5.18.0001	08/12/15	27/01/16	50
RTSum - 0011975-68.2015.5.18.0001	09/12/15	28/01/16	50
RTSum - 0011978-86.2016.5.18.0001	08/11/16	18/11/16	10
RTSum - 0011981-75.2015.5.18.0001	09/12/15	19/10/16	315
RTSum - 0011983-45.2015.5.18.0001	10/12/15	01/02/16	53
RTSum - 0011984-30.2015.5.18.0001	10/12/15	02/09/16	267
RTSum - 0011985-78.2016.5.18.0001	09/11/16	16/12/16	37
RTSum - 0011986-97.2015.5.18.0001	10/12/15	09/05/16	151
RTSum - 0011992-07.2015.5.18.0001	11/12/15	21/03/16	101
RTSum - 0011994-74.2015.5.18.0001	11/12/15	21/03/16	101
RTSum - 0011997-08.2015.5.18.0008	26/11/15	28/01/16	63

Legenda:

Ajuiz. Data do Ajuizamento;

Sentença: Data da prolação da sentença;

Prazo: Prazo para a entrega da prestação jurisdicional.



PRAZO MÉDIO ENTRE O AJUIZAMENTO E A PROLAÇÃO DA SENTENÇA - 1ª VARA DO TRABALHO DE GOIÂNIA

1ª VARA DO TRABALHO DE GOIÂNIA

SUMARÍSSIMO

Qtd	Prazo Médio
761	123,53

Nr. Processo	Ajuiz.	Sentença	Prazo
RTSum - 0011999-96.2015.5.18.0001	14/12/15	02/02/16	50
RTSum - 0012001-66.2015.5.18.0001	14/12/15	01/02/16	49
RTSum - 0012002-17.2016.5.18.0001	11/11/16	25/11/16	14
RTSum - 0012004-21.2015.5.18.0001	14/12/15	07/03/16	84
RTSum - 0012004-84.2016.5.18.0001	11/11/16	13/12/16	32
RTSum - 0012005-06.2015.5.18.0001	14/12/15	02/02/16	50
RTSum - 0012010-91.2016.5.18.0001	12/11/16	02/12/16	20
RTSum - 0012011-13.2015.5.18.0001	15/12/15	09/06/16	177
RTSum - 0012011-76.2016.5.18.0001	14/11/16	25/11/16	11
RTSum - 0012012-95.2015.5.18.0001	15/12/15	04/02/16	51
RTSum - 0012016-35.2015.5.18.0001	16/12/15	28/04/16	134
RTSum - 0012017-20.2015.5.18.0001	16/12/15	03/02/16	49
RTSum - 0012018-68.2016.5.18.0001	16/11/16	02/12/16	16
RTSum - 0012019-87.2015.5.18.0001	16/12/15	19/10/16	308
RTSum - 0012023-27.2015.5.18.0001	17/12/15	04/02/16	49
RTSum - 0012024-12.2015.5.18.0001	17/12/15	19/04/16	124
RTSum - 0012025-94.2015.5.18.0001	17/12/15	04/02/16	49
RTSum - 0012031-50.2015.5.18.0018	10/12/15	04/02/16	56
RTSum - 0012033-37.2016.5.18.0001	18/11/16	16/12/16	28
RTSum - 0012034-56.2015.5.18.0001	17/12/15	29/03/16	103
RTSum - 0012035-07.2016.5.18.0001	18/11/16	16/12/16	28
RTSum - 0012035-29.2015.5.18.0005	02/12/15	26/01/16	55
RTSum - 0012037-11.2015.5.18.0001	18/12/15	11/02/16	55
RTSum - 0012039-78.2015.5.18.0001	18/12/15	18/03/16	91
RTSum - 0012043-18.2015.5.18.0001	21/12/15	29/03/16	99

Legenda:

Ajuiz. Data do Ajuizamento;

Sentença: Data da prolação da sentença;

Prazo: Prazo para a entrega da prestação jurisdicional.



PRAZO MÉDIO ENTRE O AJUIZAMENTO E A PROLAÇÃO DA SENTENÇA - 1ª VARA DO TRABALHO DE GOIÂNIA

1ª VARA DO TRABALHO DE GOIÂNIA

SUMARÍSSIMO

Qtd	Prazo Médio
761	123,53

Nr. Processo	Ajuiz.	Sentença	Prazo
RTSum - 0012048-06.2016.5.18.0001	21/11/16	02/12/16	11
RTSum - 0012048-40.2015.5.18.0001	23/12/15	20/06/16	180
RTSum - 0012050-10.2015.5.18.0001	28/12/15	28/09/16	275
RTSum - 0012053-62.2015.5.18.0001	30/12/15	16/03/16	77
RTSum - 0012054-13.2016.5.18.0001	22/11/16	02/12/16	10
RTSum - 0012056-17.2015.5.18.0001	31/12/15	16/08/16	229
RTSum - 0012057-65.2016.5.18.0001	22/11/16	16/12/16	24
RTSum - 0012073-19.2016.5.18.0001	24/11/16	16/12/16	22
RTSum - 0012081-93.2016.5.18.0001	25/11/16	16/12/16	21
RTSum - 0012085-49.2015.5.18.0007	11/01/16	16/02/16	36
RTSum - 0012093-10.2016.5.18.0001	28/11/16	16/12/16	18
RTSum - 0012100-02.2016.5.18.0001	29/11/16	12/12/16	13
RTSum - 0012101-94.2015.5.18.0009	13/01/16	16/03/16	63
RTSum - 0012152-17.2015.5.18.0006	12/01/16	23/06/16	163

Legenda:

Ajuiz. Data do Ajuizamento;

Sentença: Data da prolação da sentença;

Prazo: Prazo para a entrega da prestação jurisdicional.



PRAZO MÉDIO ENTRE O AJUIZAMENTO E A PROLAÇÃO DA SENTENÇA - 1ª VARA DO TRABALHO DE GOIÂNIA

Data da sentença entre 1/1/2016 e 31/12/2016 23:59:59

CARLOS ALBERTO BEGALLES

SUMARÍSSIMO

Qtd	Prazo Médio
1	14

Nr. Processo	Ajuiz.	Senteça	Prazo
RTSum - 0012002-17.2016.5.18.0001	11/11/16	25/11/16	14

Legenda:
Ajuiz. Data do Ajuizamento;
Senteça: Data da prolação da sentença;
Prazo: Prazo para a entrega da prestação jurisdicional.

CÉLIA MARTINS FERRO

SUMARÍSSIMO

Qtd	Prazo Médio
1	2

Nr. Processo	Ajuiz.	Senteça	Prazo
RTSum - 0011394-19.2016.5.18.0001	08/08/16	10/08/16	2

Legenda:
Ajuiz. Data do Ajuizamento;
Senteça: Data da prolação da sentença;
Prazo: Prazo para a entrega da prestação jurisdicional.

ÉDISON VACCARI

SUMARÍSSIMO

Qtd	Prazo Médio
386	109,45



PRAZO MÉDIO ENTRE O AJUIZAMENTO E A PROLAÇÃO DA SENTENÇA - 1ª VARA DO TRABALHO DE GOIÂNIA

ÉDISON VACCARI

SUMARÍSSIMO

Qtd	Prazo Médio
386	109,45

Nr. Processo	Ajuiz.	Sentença	Prazo
RTSum - 0010001-11.2016.5.18.0017	25/02/16	01/04/16	36
RTSum - 0010001-59.2016.5.18.0001	02/01/16	23/02/16	52
RTSum - 0010003-29.2016.5.18.0001	05/01/16	12/01/16	7
RTSum - 0010004-48.2015.5.18.0001	06/01/15	08/04/16	458
RTSum - 0010007-66.2016.5.18.0001	06/01/16	15/01/16	9
RTSum - 0010009-36.2016.5.18.0001	06/01/16	19/01/16	13
RTSum - 0010011-06.2016.5.18.0001	07/01/16	15/02/16	39
RTSum - 0010013-73.2016.5.18.0001	07/01/16	14/03/16	67
RTSum - 0010020-65.2016.5.18.0001	09/01/16	03/03/16	54
RTSum - 0010021-50.2016.5.18.0001	11/01/16	14/06/16	155
RTSum - 0010022-06.2014.5.18.0001	09/01/14	22/02/16	774
RTSum - 0010025-87.2016.5.18.0001	11/01/16	29/03/16	78
RTSum - 0010031-94.2016.5.18.0001	12/01/16	16/02/16	35
RTSum - 0010045-78.2016.5.18.0001	14/01/16	15/02/16	32
RTSum - 0010049-18.2016.5.18.0001	15/01/16	04/02/16	20
RTSum - 0010051-85.2016.5.18.0001	15/01/16	16/03/16	61
RTSum - 0010057-92.2016.5.18.0001	18/01/16	19/02/16	32
RTSum - 0010060-81.2015.5.18.0001	15/01/15	08/09/16	602
RTSum - 0010063-02.2016.5.18.0001	18/01/16	05/04/16	78
RTSum - 0010067-39.2016.5.18.0001	19/01/16	13/09/16	238
RTSum - 0010069-09.2016.5.18.0001	19/01/16	23/03/16	64
RTSum - 0010071-76.2016.5.18.0001	19/01/16	23/02/16	35
RTSum - 0010072-61.2016.5.18.0001	19/01/16	04/03/16	45
RTSum - 0010079-53.2016.5.18.0001	20/01/16	23/02/16	34
RTSum - 0010083-90.2016.5.18.0001	20/01/16	29/07/16	191

Legenda:

Ajuiz. Data do Ajuizamento;

Sentença: Data da prolação da sentença;

Prazo: Prazo para a entrega da prestação jurisdicional.



PRAZO MÉDIO ENTRE O AJUIZAMENTO E A PROLAÇÃO DA SENTENÇA - 1ª VARA DO TRABALHO DE GOIÂNIA

ÉDISON VACCARI

SUMARÍSSIMO

Qtd	Prazo Médio
386	109,45

Nr. Processo	Ajuiz.	Sentença	Prazo
RTSum - 0010091-67.2016.5.18.0001	21/01/16	14/03/16	53
RTSum - 0010097-74.2016.5.18.0001	22/01/16	23/02/16	32
RTSum - 0010099-44.2016.5.18.0001	22/01/16	08/09/16	230
RTSum - 0010101-14.2016.5.18.0001	22/01/16	06/08/16	197
RTSum - 0010107-21.2016.5.18.0001	22/01/16	25/02/16	34
RTSum - 0010113-28.2016.5.18.0001	26/01/16	18/11/16	297
RTSum - 0010115-95.2016.5.18.0001	26/01/16	21/03/16	55
RTSum - 0010119-35.2016.5.18.0001	26/01/16	24/02/16	29
RTSum - 0010121-05.2016.5.18.0001	26/01/16	17/02/16	22
RTSum - 0010123-72.2016.5.18.0001	26/01/16	01/04/16	66
RTSum - 0010129-79.2016.5.18.0001	27/01/16	27/07/16	182
RTSum - 0010131-49.2016.5.18.0001	27/01/16	14/03/16	47
RTSum - 0010139-26.2016.5.18.0001	28/01/16	29/02/16	32
RTSum - 0010143-63.2016.5.18.0001	29/01/16	20/06/16	143
RTSum - 0010145-33.2016.5.18.0001	29/01/16	01/03/16	32
RTSum - 0010153-10.2016.5.18.0001	29/01/16	03/02/16	5
RTSum - 0010155-77.2016.5.18.0001	30/01/16	11/04/16	72
RTSum - 0010157-47.2016.5.18.0001	01/02/16	11/04/16	70
RTSum - 0010177-38.2016.5.18.0001	03/02/16	03/03/16	29
RTSum - 0010179-08.2016.5.18.0001	04/02/16	28/07/16	175
RTSum - 0010183-45.2016.5.18.0001	04/02/16	19/02/16	15
RTSum - 0010187-82.2016.5.18.0001	04/02/16	13/04/16	69
RTSum - 0010195-59.2016.5.18.0001	05/02/16	05/09/16	213
RTSum - 0010197-29.2016.5.18.0001	06/02/16	09/03/16	32
RTSum - 0010199-96.2016.5.18.0001	08/02/16	15/03/16	36

Legenda:

Ajuiz. Data do Ajuizamento;

Sentença: Data da prolação da sentença;

Prazo: Prazo para a entrega da prestação jurisdicional.



PRAZO MÉDIO ENTRE O AJUIZAMENTO E A PROLAÇÃO DA SENTENÇA - 1ª VARA DO TRABALHO DE GOIÂNIA

ÉDISON VACCARI

SUMARÍSSIMO

Qtd	Prazo Médio
386	109,45

Nr. Processo	Ajuiz.	Sentença	Prazo
RTSum - 0010201-66.2016.5.18.0001	08/02/16	21/06/16	134
RTSum - 0010219-87.2016.5.18.0001	12/02/16	04/04/16	52
RTSum - 0010223-27.2016.5.18.0001	12/02/16	14/03/16	31
RTSum - 0010225-94.2016.5.18.0001	12/02/16	18/11/16	280
RTSum - 0010226-79.2016.5.18.0001	12/02/16	14/03/16	31
RTSum - 0010227-64.2016.5.18.0001	12/02/16	04/04/16	52
RTSum - 0010231-04.2016.5.18.0001	15/02/16	22/06/16	128
RTSum - 0010237-11.2016.5.18.0001	15/02/16	09/03/16	23
RTSum - 0010241-48.2016.5.18.0001	16/02/16	14/03/16	27
RTSum - 0010245-85.2016.5.18.0001	16/02/16	14/03/16	27
RTSum - 0010250-10.2016.5.18.0001	16/02/16	14/03/16	27
RTSum - 0010252-77.2016.5.18.0001	17/02/16	14/03/16	26
RTSum - 0010257-02.2016.5.18.0001	17/02/16	31/05/16	104
RTSum - 0010261-73.2015.5.18.0001	13/02/15	05/04/16	417
RTSum - 0010265-76.2016.5.18.0001	18/02/16	21/11/16	277
RTSum - 0010271-83.2016.5.18.0001	18/02/16	18/03/16	29
RTSum - 0010272-68.2016.5.18.0001	19/02/16	23/02/16	4
RTSum - 0010275-23.2016.5.18.0001	19/02/16	21/03/16	31
RTSum - 0010277-90.2016.5.18.0001	19/02/16	21/03/16	31
RTSum - 0010279-60.2016.5.18.0001	19/02/16	15/07/16	147
RTSum - 0010295-14.2016.5.18.0001	23/02/16	22/03/16	28
RTSum - 0010305-58.2016.5.18.0001	24/02/16	22/03/16	27
RTSum - 0010307-28.2016.5.18.0001	24/02/16	12/04/16	48
RTSum - 0010315-05.2016.5.18.0001	24/02/16	20/06/16	117
RTSum - 0010317-72.2016.5.18.0001	24/02/16	01/04/16	37

Legenda:

Ajuiz. Data do Ajuizamento;

Sentença: Data da prolação da sentença;

Prazo: Prazo para a entrega da prestação jurisdicional.



PRAZO MÉDIO ENTRE O AJUIZAMENTO E A PROLAÇÃO DA SENTENÇA - 1ª VARA DO TRABALHO DE GOIÂNIA

ÉDISON VACCARI

SUMARÍSSIMO

Qtd	Prazo Médio
386	109,45

Nr. Processo	Ajuiz.	Sentença	Prazo
RTSum - 0010321-12.2016.5.18.0001	25/02/16	30/03/16	34
RTSum - 0010323-79.2016.5.18.0001	25/02/16	30/03/16	34
RTSum - 0010325-49.2016.5.18.0001	25/02/16	04/08/16	161
RTSum - 0010333-26.2016.5.18.0001	26/02/16	05/04/16	39
RTSum - 0010335-93.2016.5.18.0001	27/02/16	05/04/16	38
RTSum - 0010337-63.2016.5.18.0001	27/02/16	05/04/16	38
RTSum - 0010345-40.2016.5.18.0001	29/02/16	16/08/16	169
RTSum - 0010349-77.2016.5.18.0001	01/03/16	20/06/16	111
RTSum - 0010353-17.2016.5.18.0001	01/03/16	31/08/16	183
RTSum - 0010355-84.2016.5.18.0001	01/03/16	08/04/16	38
RTSum - 0010365-31.2016.5.18.0001	02/03/16	23/08/16	174
RTSum - 0010369-68.2016.5.18.0001	03/03/16	06/04/16	34
RTSum - 0010373-08.2016.5.18.0001	03/03/16	06/09/16	187
RTSum - 0010390-44.2016.5.18.0001	04/03/16	07/03/16	3
RTSum - 0010392-14.2016.5.18.0001	07/03/16	10/03/16	3
RTSum - 0010403-43.2016.5.18.0001	08/03/16	13/04/16	36
RTSum - 0010407-80.2016.5.18.0001	08/03/16	18/03/16	10
RTSum - 0010417-27.2016.5.18.0001	09/03/16	18/05/16	70
RTSum - 0010421-64.2016.5.18.0001	10/03/16	17/05/16	68
RTSum - 0010425-04.2016.5.18.0001	10/03/16	23/05/16	74
RTSum - 0010427-71.2016.5.18.0001	11/03/16	04/04/16	24
RTSum - 0010431-11.2016.5.18.0001	11/03/16	07/06/16	88
RTSum - 0010433-78.2016.5.18.0001	11/03/16	29/06/16	110
RTSum - 0010437-18.2016.5.18.0001	14/03/16	23/05/16	70
RTSum - 0010439-85.2016.5.18.0001	14/03/16	25/05/16	72

Legenda:

Ajuiz. Data do Ajuizamento;

Sentença: Data da prolação da sentença;

Prazo: Prazo para a entrega da prestação jurisdicional.



**PRAZO MÉDIO ENTRE O AJUIZAMENTO E A
PROLAÇÃO DA SENTENÇA - 1ª VARA DO TRABALHO
DE GOIÂNIA**

ÉDISON VACCARI

SUMARÍSSIMO

Qtd	Prazo Médio
386	109,45

Nr. Processo	Ajuiz.	Sentença	Prazo
RTSum - 0010443-25.2016.5.18.0001	14/03/16	12/07/16	120
RTSum - 0010453-69.2016.5.18.0001	15/03/16	15/07/16	122
RTSum - 0010455-39.2016.5.18.0001	15/03/16	31/05/16	77
RTSum - 0010459-76.2016.5.18.0001	16/03/16	31/05/16	76
RTSum - 0010467-53.2016.5.18.0001	17/03/16	29/07/16	134
RTSum - 0010471-90.2016.5.18.0001	17/03/16	01/06/16	76
RTSum - 0010473-60.2016.5.18.0001	17/03/16	01/06/16	76
RTSum - 0010477-97.2016.5.18.0001	17/03/16	01/06/16	76
RTSum - 0010479-67.2016.5.18.0001	18/03/16	01/06/16	75
RTSum - 0010483-07.2016.5.18.0001	18/03/16	11/04/16	24
RTSum - 0010485-74.2016.5.18.0001	18/03/16	02/06/16	76
RTSum - 0010491-81.2016.5.18.0001	21/03/16	02/06/16	73
RTSum - 0010495-21.2016.5.18.0001	21/03/16	02/06/16	73
RTSum - 0010497-88.2016.5.18.0001	21/03/16	02/06/16	73
RTSum - 0010499-58.2016.5.18.0001	22/03/16	07/06/16	77
RTSum - 0010503-95.2016.5.18.0001	22/03/16	07/06/16	77
RTSum - 0010505-65.2016.5.18.0001	22/03/16	07/06/16	77
RTSum - 0010511-72.2016.5.18.0001	23/03/16	30/03/16	7
RTSum - 0010513-42.2016.5.18.0001	23/03/16	02/12/16	254
RTSum - 0010517-98.2015.5.18.0006	30/03/15	12/04/16	379
RTSum - 0010523-86.2016.5.18.0001	24/03/16	08/08/16	137
RTSum - 0010525-56.2016.5.18.0001	24/03/16	26/07/16	124
RTSum - 0010535-03.2016.5.18.0001	28/03/16	07/06/16	71
RTSum - 0010537-70.2016.5.18.0001	29/03/16	08/06/16	71
RTSum - 0010545-47.2016.5.18.0001	29/03/16	14/09/16	169

Legenda:
Ajuiz. Data do Ajuizamento;
Sentença: Data da prolação da sentença;
Prazo: Prazo para a entrega da prestação jurisdicional.



PRAZO MÉDIO ENTRE O AJUIZAMENTO E A PROLAÇÃO DA SENTENÇA - 1ª VARA DO TRABALHO DE GOIÂNIA

ÉDISON VACCARI

SUMARÍSSIMO

Qtd	Prazo Médio
386	109,45

Nr. Processo	Ajuiz.	Sentença	Prazo
RTSum - 0010549-84.2016.5.18.0001	30/03/16	13/06/16	75
RTSum - 0010553-24.2016.5.18.0001	30/03/16	07/06/16	69
RTSum - 0010569-75.2016.5.18.0001	01/04/16	12/07/16	102
RTSum - 0010589-66.2016.5.18.0001	05/04/16	17/11/16	226
RTSum - 0010599-13.2016.5.18.0001	06/04/16	16/06/16	71
RTSum - 0010602-02.2015.5.18.0001	15/04/15	09/06/16	421
RTSum - 0010603-50.2016.5.18.0001	06/04/16	13/08/16	129
RTSum - 0010604-69.2015.5.18.0001	15/04/15	01/12/16	596
RTSum - 0010609-57.2016.5.18.0001	07/04/16	27/06/16	81
RTSum - 0010611-27.2016.5.18.0001	07/04/16	29/08/16	144
RTSum - 0010615-64.2016.5.18.0001	07/04/16	25/11/16	232
RTSum - 0010623-41.2016.5.18.0001	08/04/16	07/07/16	90
RTSum - 0010631-70.2016.5.18.0016	27/04/16	12/07/16	76
RTSum - 0010649-39.2016.5.18.0001	13/04/16	19/10/16	189
RTSum - 0010651-09.2016.5.18.0001	13/04/16	22/06/16	70
RTSum - 0010661-53.2016.5.18.0001	15/04/16	22/06/16	68
RTSum - 0010669-30.2016.5.18.0001	18/04/16	20/06/16	63
RTSum - 0010669-35.2013.5.18.0001	05/06/13	12/12/16	1.286
RTSum - 0010673-67.2016.5.18.0001	18/04/16	24/06/16	67
RTSum - 0010677-07.2016.5.18.0001	18/04/16	12/07/16	85
RTSum - 0010683-14.2016.5.18.0001	18/04/16	22/11/16	218
RTSum - 0010685-81.2016.5.18.0001	19/04/16	28/06/16	70
RTSum - 0010687-51.2016.5.18.0001	19/04/16	28/06/16	70
RTSum - 0010689-21.2016.5.18.0001	19/04/16	29/08/16	132
RTSum - 0010693-58.2016.5.18.0001	19/04/16	28/06/16	70

Legenda:

Ajuiz. Data do Ajuizamento;

Sentença: Data da prolação da sentença;

Prazo: Prazo para a entrega da prestação jurisdicional.



PRAZO MÉDIO ENTRE O AJUIZAMENTO E A PROLAÇÃO DA SENTENÇA - 1ª VARA DO TRABALHO DE GOIÂNIA

ÉDISON VACCARI

SUMARÍSSIMO

Qtd	Prazo Médio
386	109,45

Nr. Processo	Ajuiz.	Sentença	Prazo
RTSum - 0010703-05.2016.5.18.0001	20/04/16	24/08/16	126
RTSum - 0010705-72.2016.5.18.0001	20/04/16	30/08/16	132
RTSum - 0010711-79.2016.5.18.0001	22/04/16	29/06/16	68
RTSum - 0010713-49.2016.5.18.0001	23/04/16	31/05/16	38
RTSum - 0010719-56.2016.5.18.0001	25/04/16	30/06/16	66
RTSum - 0010737-77.2016.5.18.0001	26/04/16	06/07/16	71
RTSum - 0010741-17.2016.5.18.0001	26/04/16	05/07/16	70
RTSum - 0010743-32.2016.5.18.0083	13/05/16	27/07/16	75
RTSum - 0010749-91.2016.5.18.0001	27/04/16	07/07/16	71
RTSum - 0010753-19.2016.5.18.0005	01/05/16	29/07/16	89
RTSum - 0010753-31.2016.5.18.0001	27/04/16	16/05/16	19
RTSum - 0010761-08.2016.5.18.0001	28/04/16	07/07/16	70
RTSum - 0010777-59.2016.5.18.0001	02/05/16	12/07/16	71
RTSum - 0010781-96.2016.5.18.0001	02/05/16	07/07/16	66
RTSum - 0010787-06.2016.5.18.0001	03/05/16	12/07/16	70
RTSum - 0010789-73.2016.5.18.0001	03/05/16	14/09/16	134
RTSum - 0010791-43.2016.5.18.0001	04/05/16	05/09/16	124
RTSum - 0010797-50.2016.5.18.0001	04/05/16	13/07/16	70
RTSum - 0010801-87.2016.5.18.0001	04/05/16	14/07/16	71
RTSum - 0010807-94.2016.5.18.0001	05/05/16	18/07/16	74
RTSum - 0010811-34.2016.5.18.0001	05/05/16	18/07/16	74
RTSum - 0010819-11.2016.5.18.0001	09/05/16	19/10/16	163
RTSum - 0010821-78.2016.5.18.0001	09/05/16	14/06/16	36
RTSum - 0010823-48.2016.5.18.0001	09/05/16	21/11/16	196
RTSum - 0010825-18.2016.5.18.0001	09/05/16	18/07/16	70

Legenda:

Ajuiz. Data do Ajuizamento;

Sentença: Data da prolação da sentença;

Prazo: Prazo para a entrega da prestação jurisdicional.



PRAZO MÉDIO ENTRE O AJUIZAMENTO E A PROLAÇÃO DA SENTENÇA - 1ª VARA DO TRABALHO DE GOIÂNIA

ÉDISON VACCARI

SUMARÍSSIMO

Qtd	Prazo Médio
386	109,45

Nr. Processo	Ajuiz.	Sentença	Prazo
RTSum - 0010839-02.2016.5.18.0001	10/05/16	10/06/16	31
RTSum - 0010843-44.2013.5.18.0001	03/07/13	16/12/16	1.262
RTSum - 0010851-16.2016.5.18.0001	11/05/16	07/07/16	57
RTSum - 0010863-30.2016.5.18.0001	12/05/16	29/07/16	78
RTSum - 0010871-07.2016.5.18.0001	13/05/16	29/06/16	47
RTSum - 0010877-14.2016.5.18.0001	16/05/16	23/08/16	99
RTSum - 0010879-81.2016.5.18.0001	16/05/16	06/08/16	82
RTSum - 0010888-43.2016.5.18.0001	17/05/16	06/09/16	112
RTSum - 0010893-65.2016.5.18.0001	18/05/16	26/07/16	69
RTSum - 0010895-35.2016.5.18.0001	18/05/16	24/05/16	6
RTSum - 0010899-72.2016.5.18.0001	18/05/16	08/09/16	113
RTSum - 0010915-26.2016.5.18.0001	21/05/16	27/07/16	67
RTSum - 0010925-70.2016.5.18.0001	23/05/16	31/05/16	8
RTSum - 0010931-77.2016.5.18.0001	25/05/16	28/07/16	64
RTSum - 0010933-47.2016.5.18.0001	25/05/16	01/08/16	68
RTSum - 0010949-98.2016.5.18.0001	30/05/16	08/06/16	9
RTSum - 0010951-68.2016.5.18.0001	30/05/16	03/11/16	157
RTSum - 0010957-75.2016.5.18.0001	31/05/16	27/07/16	57
RTSum - 0010958-94.2015.5.18.0001	17/06/15	18/07/16	397
RTSum - 0010961-15.2016.5.18.0001	31/05/16	08/06/16	8
RTSum - 0010963-46.2016.5.18.0013	01/06/16	18/11/16	170
RTSum - 0010967-22.2016.5.18.0001	01/06/16	03/08/16	63
RTSum - 0010979-36.2016.5.18.0001	02/06/16	08/09/16	98
RTSum - 0010983-73.2016.5.18.0001	02/06/16	03/08/16	62
RTSum - 0010985-43.2016.5.18.0001	02/06/16	29/08/16	88

Legenda:

Ajuiz. Data do Ajuizamento;

Sentença: Data da prolação da sentença;

Prazo: Prazo para a entrega da prestação jurisdicional.



**PRAZO MÉDIO ENTRE O AJUIZAMENTO E A
PROLAÇÃO DA SENTENÇA - 1ª VARA DO TRABALHO
DE GOIÂNIA**

ÉDISON VACCARI

SUMARÍSSIMO

Qtd	Prazo Médio
386	109,45

Nr. Processo	Ajuiz.	Sentença	Prazo
RTSum - 0010987-13.2016.5.18.0001	03/06/16	03/08/16	61
RTSum - 0010989-80.2016.5.18.0001	03/06/16	03/08/16	61
RTSum - 0010997-57.2016.5.18.0001	03/06/16	04/08/16	62
RTSum - 0010999-27.2016.5.18.0001	04/06/16	04/08/16	61
RTSum - 0011017-48.2016.5.18.0001	08/06/16	03/08/16	56
RTSum - 0011047-83.2016.5.18.0001	13/06/16	19/10/16	128
RTSum - 0011059-97.2016.5.18.0001	15/06/16	16/08/16	62
RTSum - 0011061-67.2016.5.18.0001	15/06/16	16/08/16	62
RTSum - 0011063-37.2016.5.18.0001	15/06/16	10/11/16	148
RTSum - 0011067-74.2016.5.18.0001	16/06/16	25/11/16	162
RTSum - 0011075-51.2016.5.18.0001	16/06/16	27/07/16	41
RTSum - 0011077-21.2016.5.18.0001	17/06/16	17/08/16	61
RTSum - 0011079-88.2016.5.18.0001	17/06/16	23/08/16	67
RTSum - 0011087-65.2016.5.18.0001	20/06/16	23/08/16	64
RTSum - 0011089-35.2016.5.18.0001	20/06/16	07/07/16	17
RTSum - 0011089-36.2015.5.18.0012	06/08/15	08/03/16	215
RTSum - 0011097-12.2016.5.18.0001	21/06/16	22/08/16	62
RTSum - 0011099-79.2016.5.18.0001	21/06/16	19/08/16	59
RTSum - 0011101-49.2016.5.18.0001	21/06/16	23/08/16	63
RTSum - 0011111-93.2016.5.18.0001	22/06/16	21/11/16	152
RTSum - 0011131-84.2016.5.18.0001	27/06/16	19/10/16	114
RTSum - 0011135-24.2016.5.18.0001	27/06/16	19/10/16	114
RTSum - 0011139-61.2016.5.18.0001	28/06/16	29/08/16	62
RTSum - 0011143-98.2016.5.18.0001	28/06/16	29/08/16	62
RTSum - 0011145-68.2016.5.18.0001	28/06/16	29/08/16	62

Legenda:

Ajuiz. Data do Ajuizamento;

Sentença: Data da prolação da sentença;

Prazo: Prazo para a entrega da prestação jurisdicional.



PRAZO MÉDIO ENTRE O AJUIZAMENTO E A PROLAÇÃO DA SENTENÇA - 1ª VARA DO TRABALHO DE GOIÂNIA

ÉDISON VACCARI

SUMARÍSSIMO

Qtd	Prazo Médio
386	109,45

Nr. Processo	Ajuiz.	Sentença	Prazo
RTSum - 0011147-38.2016.5.18.0001	29/06/16	30/11/16	154
RTSum - 0011153-45.2016.5.18.0001	29/06/16	22/08/16	54
RTSum - 0011161-22.2016.5.18.0001	30/06/16	30/08/16	61
RTSum - 0011177-73.2016.5.18.0001	01/07/16	29/11/16	151
RTSum - 0011181-13.2016.5.18.0001	04/07/16	22/11/16	141
RTSum - 0011183-80.2016.5.18.0001	04/07/16	19/10/16	107
RTSum - 0011185-50.2016.5.18.0001	04/07/16	01/09/16	59
RTSum - 0011197-64.2016.5.18.0001	05/07/16	05/09/16	62
RTSum - 0011199-68.2015.5.18.0001	03/08/15	22/03/16	232
RTSum - 0011201-04.2016.5.18.0001	06/07/16	05/09/16	61
RTSum - 0011211-48.2016.5.18.0001	07/07/16	06/09/16	61
RTSum - 0011217-55.2016.5.18.0001	08/07/16	13/12/16	158
RTSum - 0011221-41.2016.5.18.0018	29/07/16	27/10/16	90
RTSum - 0011231-73.2015.5.18.0001	07/08/15	23/05/16	290
RTSum - 0011233-09.2016.5.18.0001	12/07/16	24/08/16	43
RTSum - 0011245-23.2016.5.18.0001	13/07/16	28/07/16	15
RTSum - 0011247-90.2016.5.18.0001	13/07/16	12/09/16	61
RTSum - 0011257-37.2016.5.18.0001	14/07/16	13/09/16	61
RTSum - 0011259-86.2016.5.18.0007	18/07/16	19/10/16	93
RTSum - 0011263-44.2016.5.18.0001	18/07/16	26/10/16	100
RTSum - 0011273-16.2015.5.18.0004	10/08/15	17/03/16	220
RTSum - 0011279-77.2015.5.18.0083	04/11/15	25/08/16	295
RTSum - 0011292-65.2014.5.18.0001	12/08/14	19/02/16	556
RTSum - 0011293-79.2016.5.18.0001	21/07/16	13/09/16	54
RTSum - 0011295-49.2016.5.18.0001	21/07/16	18/08/16	28

Legenda:

Ajuiz. Data do Ajuizamento;

Sentença: Data da prolação da sentença;

Prazo: Prazo para a entrega da prestação jurisdicional.



PRAZO MÉDIO ENTRE O AJUIZAMENTO E A PROLAÇÃO DA SENTENÇA - 1ª VARA DO TRABALHO DE GOIÂNIA

ÉDISON VACCARI

SUMARÍSSIMO

Qtd	Prazo Médio
386	109,45

Nr. Processo	Ajuiz.	Sentença	Prazo
RTSum - 0011301-56.2016.5.18.0001	22/07/16	25/11/16	126
RTSum - 0011305-93.2016.5.18.0001	22/07/16	14/09/16	54
RTSum - 0011313-70.2016.5.18.0001	25/07/16	25/10/16	92
RTSum - 0011319-77.2016.5.18.0001	26/07/16	25/10/16	91
RTSum - 0011329-24.2016.5.18.0001	27/07/16	26/10/16	91
RTSum - 0011337-98.2016.5.18.0001	28/07/16	26/10/16	90
RTSum - 0011339-05.2015.5.18.0001	26/08/15	15/01/16	142
RTSum - 0011339-68.2016.5.18.0001	28/07/16	16/11/16	111
RTSum - 0011341-38.2016.5.18.0001	29/07/16	27/10/16	90
RTSum - 0011343-08.2016.5.18.0001	29/07/16	24/11/16	118
RTSum - 0011345-75.2016.5.18.0001	29/07/16	27/10/16	90
RTSum - 0011353-52.2016.5.18.0001	01/08/16	27/10/16	87
RTSum - 0011357-89.2016.5.18.0001	01/08/16	10/11/16	101
RTSum - 0011363-96.2016.5.18.0001	02/08/16	03/11/16	93
RTSum - 0011383-70.2015.5.18.0018	25/08/15	03/02/16	162
RTSum - 0011399-41.2016.5.18.0001	09/08/16	08/11/16	91
RTSum - 0011419-85.2014.5.18.0006	29/08/14	26/10/16	789
RTSum - 0011437-53.2016.5.18.0001	12/08/16	17/11/16	97
RTSum - 0011439-23.2016.5.18.0001	15/08/16	17/11/16	94
RTSum - 0011441-27.2015.5.18.0001	11/09/15	31/08/16	355
RTSum - 0011452-22.2016.5.18.0001	16/08/16	02/09/16	17
RTSum - 0011453-07.2016.5.18.0001	16/08/16	17/11/16	93
RTSum - 0011455-11.2015.5.18.0001	14/09/15	27/01/16	135
RTSum - 0011461-81.2016.5.18.0001	17/08/16	20/10/16	64
RTSum - 0011471-28.2016.5.18.0001	18/08/16	17/10/16	60

Legenda:

Ajuiz. Data do Ajuizamento;

Sentença: Data da prolação da sentença;

Prazo: Prazo para a entrega da prestação jurisdicional.



PRAZO MÉDIO ENTRE O AJUIZAMENTO E A PROLAÇÃO DA SENTENÇA - 1ª VARA DO TRABALHO DE GOIÂNIA

ÉDISON VACCARI

SUMARÍSSIMO

Qtd	Prazo Médio
386	109,45

Nr. Processo	Ajuiz.	Sentença	Prazo
RTSum - 0011479-05.2016.5.18.0001	19/08/16	20/10/16	62
RTSum - 0011495-56.2016.5.18.0001	23/08/16	12/12/16	111
RTSum - 0011509-74.2015.5.18.0001	22/09/15	29/03/16	189
RTSum - 0011519-84.2016.5.18.0001	25/08/16	23/11/16	90
RTSum - 0011520-69.2016.5.18.0001	25/08/16	08/09/16	14
RTSum - 0011541-45.2016.5.18.0001	30/08/16	28/11/16	90
RTSum - 0011565-73.2016.5.18.0001	01/09/16	12/09/16	11
RTSum - 0011569-47.2015.5.18.0001	30/09/15	16/02/16	139
RTSum - 0011583-31.2015.5.18.0001	01/10/15	18/11/16	414
RTSum - 0011586-49.2016.5.18.0001	07/09/16	03/11/16	57
RTSum - 0011589-04.2016.5.18.0001	08/09/16	12/12/16	95
RTSum - 0011591-71.2016.5.18.0001	08/09/16	24/11/16	77
RTSum - 0011603-85.2016.5.18.0001	09/09/16	16/11/16	68
RTSum - 0011607-59.2015.5.18.0001	06/10/15	22/11/16	413
RTSum - 0011623-76.2016.5.18.0001	13/09/16	07/12/16	85
RTSum - 0011627-16.2016.5.18.0001	14/09/16	06/12/16	83
RTSum - 0011635-90.2016.5.18.0001	15/09/16	07/12/16	83
RTSum - 0011636-80.2013.5.18.0001	27/11/13	14/03/16	838
RTSum - 0011645-37.2016.5.18.0001	16/09/16	12/12/16	87
RTSum - 0011661-25.2015.5.18.0001	15/10/15	26/01/16	103
RTSum - 0011663-92.2015.5.18.0001	15/10/15	26/01/16	103
RTSum - 0011665-62.2015.5.18.0001	15/10/15	12/02/16	120
RTSum - 0011667-95.2016.5.18.0001	20/09/16	14/12/16	85
RTSum - 0011669-65.2016.5.18.0001	20/09/16	14/12/16	85
RTSum - 0011675-09.2015.5.18.0001	16/10/15	12/12/16	423

Legenda:

Ajuiz. Data do Ajuizamento;

Sentença: Data da prolação da sentença;

Prazo: Prazo para a entrega da prestação jurisdicional.



PRAZO MÉDIO ENTRE O AJUIZAMENTO E A PROLAÇÃO DA SENTENÇA - 1ª VARA DO TRABALHO DE GOIÂNIA

ÉDISON VACCARI

SUMARÍSSIMO

Qtd	Prazo Médio
386	109,45

Nr. Processo	Ajuiz.	Sentença	Prazo
RTSum - 0011681-79.2016.5.18.0001	22/09/16	12/12/16	81
RTSum - 0011685-19.2016.5.18.0001	22/09/16	15/12/16	84
RTSum - 0011715-88.2015.5.18.0001	23/10/15	26/01/16	95
RTSum - 0011716-73.2015.5.18.0001	23/10/15	25/08/16	307
RTSum - 0011719-28.2015.5.18.0001	23/10/15	29/07/16	280
RTSum - 0011729-38.2016.5.18.0001	29/09/16	11/11/16	43
RTSum - 0011735-79.2015.5.18.0001	27/10/15	19/08/16	297
RTSum - 0011739-82.2016.5.18.0001	30/09/16	11/11/16	42
RTSum - 0011740-04.2015.5.18.0001	27/10/15	17/02/16	113
RTSum - 0011743-22.2016.5.18.0001	03/10/16	11/11/16	39
RTSum - 0011751-33.2015.5.18.0001	28/10/15	24/02/16	119
RTSum - 0011765-80.2016.5.18.0001	05/10/16	11/11/16	37
RTSum - 0011775-61.2015.5.18.0001	04/11/15	03/03/16	120
RTSum - 0011787-41.2016.5.18.0001	07/10/16	11/11/16	35
RTSum - 0011787-75.2015.5.18.0001	06/11/15	10/08/16	278
RTSum - 0011805-57.2015.5.18.0014	20/11/15	28/01/16	69
RTSum - 0011815-43.2015.5.18.0001	11/11/15	04/03/16	114
RTSum - 0011817-76.2016.5.18.0001	13/10/16	20/10/16	7
RTSum - 0011821-50.2015.5.18.0001	12/11/15	27/06/16	228
RTSum - 0011843-74.2016.5.18.0001	18/10/16	16/11/16	29
RTSum - 0011853-21.2016.5.18.0001	18/10/16	16/11/16	29
RTSum - 0011859-28.2016.5.18.0001	19/10/16	17/11/16	29
RTSum - 0011859-50.2015.5.18.0005	02/12/15	17/02/16	77
RTSum - 0011865-35.2016.5.18.0001	20/10/16	22/11/16	33
RTSum - 0011871-76.2015.5.18.0001	19/11/15	25/11/16	372

Legenda:
Ajuiz. Data do Ajuizamento;
Sentença: Data da prolação da sentença;
Prazo: Prazo para a entrega da prestação jurisdicional.



PRAZO MÉDIO ENTRE O AJUIZAMENTO E A PROLAÇÃO DA SENTENÇA - 1ª VARA DO TRABALHO DE GOIÂNIA

ÉDISON VACCARI

SUMARÍSSIMO

Qtd	Prazo Médio
386	109,45

Nr. Processo	Ajuiz.	Sentença	Prazo
RTSum - 0011873-12.2016.5.18.0001	21/10/16	01/12/16	41
RTSum - 0011881-86.2016.5.18.0001	24/10/16	11/11/16	18
RTSum - 0011885-26.2016.5.18.0001	25/10/16	11/11/16	17
RTSum - 0011903-47.2016.5.18.0001	26/10/16	11/11/16	16
RTSum - 0011905-17.2016.5.18.0001	27/10/16	11/11/16	15
RTSum - 0011905-85.2014.5.18.0001	19/11/14	22/02/16	460
RTSum - 0011907-21.2015.5.18.0001	26/11/15	02/03/16	97
RTSum - 0011913-28.2015.5.18.0001	30/11/15	16/02/16	78
RTSum - 0011915-95.2015.5.18.0001	30/11/15	02/06/16	185
RTSum - 0011917-65.2015.5.18.0001	30/11/15	19/01/16	50
RTSum - 0011920-54.2014.5.18.0001	21/11/14	26/08/16	644
RTSum - 0011921-68.2016.5.18.0001	28/10/16	11/11/16	14
RTSum - 0011925-42.2015.5.18.0001	01/12/15	25/01/16	55
RTSum - 0011927-75.2016.5.18.0001	31/10/16	25/11/16	25
RTSum - 0011929-45.2016.5.18.0001	31/10/16	10/11/16	10
RTSum - 0011931-25.2015.5.18.0009	23/11/15	28/01/16	66
RTSum - 0011931-49.2015.5.18.0001	02/12/15	25/01/16	54
RTSum - 0011933-19.2015.5.18.0001	02/12/15	25/01/16	54
RTSum - 0011935-86.2015.5.18.0001	02/12/15	25/01/16	54
RTSum - 0011937-22.2016.5.18.0001	01/11/16	11/11/16	10
RTSum - 0011939-26.2015.5.18.0001	02/12/15	25/01/16	54
RTSum - 0011941-59.2016.5.18.0001	01/11/16	11/11/16	10
RTSum - 0011943-29.2016.5.18.0001	01/11/16	11/11/16	10
RTSum - 0011947-03.2015.5.18.0001	03/12/15	26/01/16	54
RTSum - 0011949-36.2016.5.18.0001	03/11/16	25/11/16	22

Legenda:

Ajuiz. Data do Ajuizamento;

Sentença: Data da prolação da sentença;

Prazo: Prazo para a entrega da prestação jurisdicional.



PRAZO MÉDIO ENTRE O AJUIZAMENTO E A PROLAÇÃO DA SENTENÇA - 1ª VARA DO TRABALHO DE GOIÂNIA

ÉDISON VACCARI

SUMARÍSSIMO

Qtd	Prazo Médio
386	109,45

Nr. Processo	Ajuiz.	Sentença	Prazo
RTSum - 0011959-17.2015.5.18.0001	04/12/15	27/01/16	54
RTSum - 0011959-80.2016.5.18.0001	04/11/16	25/11/16	21
RTSum - 0011961-84.2015.5.18.0001	05/12/15	13/01/16	39
RTSum - 0011967-57.2016.5.18.0001	07/11/16	25/11/16	18
RTSum - 0011971-31.2015.5.18.0001	08/12/15	27/01/16	50
RTSum - 0011972-16.2015.5.18.0001	08/12/15	08/09/16	275
RTSum - 0011973-98.2015.5.18.0001	08/12/15	27/01/16	50
RTSum - 0011975-68.2015.5.18.0001	09/12/15	28/01/16	50
RTSum - 0011981-75.2015.5.18.0001	09/12/15	19/10/16	315
RTSum - 0011983-45.2015.5.18.0001	10/12/15	01/02/16	53
RTSum - 0011985-78.2016.5.18.0001	09/11/16	16/12/16	37
RTSum - 0011997-08.2015.5.18.0008	26/11/15	28/01/16	63
RTSum - 0011999-96.2015.5.18.0001	14/12/15	02/02/16	50
RTSum - 0012001-66.2015.5.18.0001	14/12/15	01/02/16	49
RTSum - 0012004-21.2015.5.18.0001	14/12/15	07/03/16	84
RTSum - 0012005-06.2015.5.18.0001	14/12/15	02/02/16	50
RTSum - 0012011-13.2015.5.18.0001	15/12/15	09/06/16	177
RTSum - 0012011-76.2016.5.18.0001	14/11/16	25/11/16	11
RTSum - 0012017-20.2015.5.18.0001	16/12/15	03/02/16	49
RTSum - 0012019-87.2015.5.18.0001	16/12/15	19/10/16	308
RTSum - 0012023-27.2015.5.18.0001	17/12/15	04/02/16	49
RTSum - 0012025-94.2015.5.18.0001	17/12/15	04/02/16	49
RTSum - 0012031-50.2015.5.18.0018	10/12/15	04/02/16	56
RTSum - 0012033-37.2016.5.18.0001	18/11/16	16/12/16	28
RTSum - 0012035-07.2016.5.18.0001	18/11/16	16/12/16	28

Legenda:

Ajuiz. Data do Ajuizamento;

Sentença: Data da prolação da sentença;

Prazo: Prazo para a entrega da prestação jurisdicional.



PRAZO MÉDIO ENTRE O AJUIZAMENTO E A PROLAÇÃO DA SENTENÇA - 1ª VARA DO TRABALHO DE GOIÂNIA

ÉDISON VACCARI

SUMARÍSSIMO

Qtd	Prazo Médio
386	109,45

Nr. Processo	Ajuiz.	Sentença	Prazo
RTSum - 0012035-29.2015.5.18.0005	02/12/15	26/01/16	55
RTSum - 0012037-11.2015.5.18.0001	18/12/15	11/02/16	55
RTSum - 0012039-78.2015.5.18.0001	18/12/15	18/03/16	91
RTSum - 0012043-18.2015.5.18.0001	21/12/15	29/03/16	99
RTSum - 0012053-62.2015.5.18.0001	30/12/15	16/03/16	77
RTSum - 0012057-65.2016.5.18.0001	22/11/16	16/12/16	24
RTSum - 0012073-19.2016.5.18.0001	24/11/16	16/12/16	22
RTSum - 0012081-93.2016.5.18.0001	25/11/16	16/12/16	21
RTSum - 0012085-49.2015.5.18.0007	11/01/16	16/02/16	36
RTSum - 0012093-10.2016.5.18.0001	28/11/16	16/12/16	18
RTSum - 0012101-94.2015.5.18.0009	13/01/16	16/03/16	63

Legenda:
Ajuiz. Data do Ajuizamento;
Sentença: Data da prolação da sentença;
Prazo: Prazo para a entrega da prestação jurisdicional.

JOSÉ LUCIANO LEONEL DE CARVALHO

SUMARÍSSIMO

Qtd	Prazo Médio
368	136,54

Nr. Processo	Ajuiz.	Sentença	Prazo
RTSum - 0010002-23.2016.5.18.0008	22/01/16	06/10/16	258
RTSum - 0010010-21.2016.5.18.0001	07/01/16	31/03/16	84

Legenda:
Ajuiz. Data do Ajuizamento;
Sentença: Data da prolação da sentença;
Prazo: Prazo para a entrega da prestação jurisdicional.



**PRAZO MÉDIO ENTRE O AJUIZAMENTO E A
PROLAÇÃO DA SENTENÇA - 1ª VARA DO TRABALHO
DE GOIÂNIA**

**JOSÉ LUCIANO LEONEL DE
CARVALHO**

SUMARÍSSIMO

Qtd	Prazo Médio
368	136,54

Nr. Processo	Ajuiz.	Sentença	Prazo
RTSum - 0010024-05.2016.5.18.0001	11/01/16	23/06/16	164
RTSum - 0010032-79.2016.5.18.0001	12/01/16	05/04/16	84
RTSum - 0010042-26.2016.5.18.0001	14/01/16	05/04/16	82
RTSum - 0010044-93.2016.5.18.0001	14/01/16	18/01/16	4
RTSum - 0010046-63.2016.5.18.0001	14/01/16	02/05/16	109
RTSum - 0010052-70.2016.5.18.0001	15/01/16	04/08/16	202
RTSum - 0010056-10.2016.5.18.0001	18/01/16	06/04/16	79
RTSum - 0010062-17.2016.5.18.0001	18/01/16	04/11/16	291
RTSum - 0010066-54.2016.5.18.0001	19/01/16	21/04/16	93
RTSum - 0010068-24.2016.5.18.0001	19/01/16	07/04/16	79
RTSum - 0010082-08.2016.5.18.0001	20/01/16	20/09/16	244
RTSum - 0010086-45.2016.5.18.0001	21/01/16	28/04/16	98
RTSum - 0010088-15.2016.5.18.0001	21/01/16	10/05/16	110
RTSum - 0010096-89.2016.5.18.0001	22/01/16	30/03/16	68
RTSum - 0010110-73.2016.5.18.0001	25/01/16	14/04/16	80
RTSum - 0010120-20.2016.5.18.0001	26/01/16	13/04/16	78
RTSum - 0010122-87.2016.5.18.0001	26/01/16	02/05/16	97
RTSum - 0010124-57.2016.5.18.0001	26/01/16	27/06/16	153
RTSum - 0010128-31.2015.5.18.0001	26/01/15	14/01/16	353
RTSum - 0010128-94.2016.5.18.0001	27/01/16	11/05/16	105
RTSum - 0010136-71.2016.5.18.0001	28/01/16	14/04/16	77
RTSum - 0010138-41.2016.5.18.0001	28/01/16	14/04/16	77
RTSum - 0010142-78.2016.5.18.0001	29/01/16	20/04/16	82
RTSum - 0010144-18.2016.5.18.0011	18/02/16	21/11/16	277

Legenda:

Ajuiz. Data do Ajuizamento;

Sentença: Data da prolação da sentença;

Prazo: Prazo para a entrega da prestação jurisdicional.



**PRAZO MÉDIO ENTRE O AJUIZAMENTO E A
PROLAÇÃO DA SENTENÇA - 1ª VARA DO TRABALHO
DE GOIÂNIA**

**JOSÉ LUCIANO LEONEL DE
CARVALHO**

SUMARÍSSIMO

Qtd	Prazo Médio
368	136,54

Nr. Processo	Ajuiz.	Senteça	Prazo
RTSum - 0010146-18.2016.5.18.0001	29/01/16	14/04/16	76
RTSum - 0010156-62.2016.5.18.0001	31/01/16	20/04/16	80
RTSum - 0010176-53.2016.5.18.0001	03/02/16	04/07/16	152
RTSum - 0010182-60.2016.5.18.0001	04/02/16	29/09/16	238
RTSum - 0010186-97.2016.5.18.0001	04/02/16	20/04/16	76
RTSum - 0010188-67.2016.5.18.0001	04/02/16	20/04/16	76
RTSum - 0010194-74.2016.5.18.0001	05/02/16	21/07/16	167
RTSum - 0010196-44.2016.5.18.0001	06/02/16	01/12/16	299
RTSum - 0010198-14.2016.5.18.0001	08/02/16	25/04/16	77
RTSum - 0010204-21.2016.5.18.0001	10/02/16	14/10/16	247
RTSum - 0010210-28.2016.5.18.0001	11/02/16	06/10/16	238
RTSum - 0010216-35.2016.5.18.0001	11/02/16	04/11/16	267
RTSum - 0010224-12.2016.5.18.0001	12/02/16	20/04/16	68
RTSum - 0010228-49.2016.5.18.0001	12/02/16	10/10/16	241
RTSum - 0010230-19.2016.5.18.0001	15/02/16	15/12/16	304
RTSum - 0010232-86.2016.5.18.0001	15/02/16	25/07/16	161
RTSum - 0010242-33.2016.5.18.0001	16/02/16	12/05/16	86
RTSum - 0010244-03.2016.5.18.0001	16/02/16	27/04/16	71
RTSum - 0010246-70.2016.5.18.0001	16/02/16	22/11/16	280
RTSum - 0010253-62.2016.5.18.0001	17/02/16	09/05/16	82
RTSum - 0010258-84.2016.5.18.0001	17/02/16	28/04/16	71
RTSum - 0010274-38.2016.5.18.0001	19/02/16	01/08/16	164
RTSum - 0010280-45.2016.5.18.0001	19/02/16	02/05/16	73
RTSum - 0010282-15.2016.5.18.0001	20/02/16	27/06/16	128

Legenda:

Ajuiz. Data do Ajuizamento;

Senteça: Data da prolação da sentença;

Prazo: Prazo para a entrega da prestação jurisdicional.



PRAZO MÉDIO ENTRE O AJUIZAMENTO E A PROLAÇÃO DA SENTENÇA - 1ª VARA DO TRABALHO DE GOIÂNIA

JOSÉ LUCIANO LEONEL DE CARVALHO

SUMARÍSSIMO

Qtd	Prazo Médio
368	136,54

Nr. Processo	Ajuiz.	Senteça	Prazo
RTSum - 0010284-82.2016.5.18.0001	21/02/16	02/05/16	71
RTSum - 0010286-52.2016.5.18.0001	22/02/16	13/04/16	51
RTSum - 0010294-29.2016.5.18.0001	23/02/16	02/05/16	69
RTSum - 0010298-66.2016.5.18.0001	23/02/16	03/05/16	70
RTSum - 0010299-51.2016.5.18.0001	23/02/16	20/04/16	57
RTSum - 0010300-36.2016.5.18.0001	23/02/16	03/05/16	70
RTSum - 0010306-43.2016.5.18.0001	24/02/16	03/05/16	69
RTSum - 0010308-13.2016.5.18.0001	24/02/16	09/06/16	106
RTSum - 0010310-80.2016.5.18.0001	24/02/16	25/07/16	152
RTSum - 0010318-57.2016.5.18.0001	25/02/16	04/05/16	69
RTSum - 0010326-34.2016.5.18.0001	25/02/16	21/03/16	25
RTSum - 0010331-56.2016.5.18.0001	26/02/16	19/04/16	53
RTSum - 0010332-90.2016.5.18.0017	08/04/16	14/06/16	67
RTSum - 0010350-62.2016.5.18.0001	01/03/16	26/10/16	239
RTSum - 0010350-96.2015.5.18.0001	05/03/15	28/01/16	329
RTSum - 0010360-09.2016.5.18.0001	02/03/16	07/11/16	250
RTSum - 0010362-76.2016.5.18.0001	02/03/16	27/07/16	147
RTSum - 0010366-16.2016.5.18.0001	02/03/16	10/05/16	69
RTSum - 0010378-30.2016.5.18.0001	03/03/16	11/05/16	69
RTSum - 0010388-74.2016.5.18.0001	04/03/16	07/04/16	34
RTSum - 0010397-36.2016.5.18.0001	07/03/16	04/05/16	58
RTSum - 0010400-88.2016.5.18.0001	08/03/16	17/05/16	70
RTSum - 0010402-58.2016.5.18.0001	08/03/16	11/05/16	64
RTSum - 0010404-28.2016.5.18.0001	08/03/16	18/05/16	71

Legenda:

Ajuiz. Data do Ajuizamento;

Senteça: Data da prolação da sentença;

Prazo: Prazo para a entrega da prestação jurisdicional.



**PRAZO MÉDIO ENTRE O AJUIZAMENTO E A
PROLAÇÃO DA SENTENÇA - 1ª VARA DO TRABALHO
DE GOIÂNIA**

**JOSÉ LUCIANO LEONEL DE
CARVALHO**

SUMARÍSSIMO

Qtd	Prazo Médio
368	136,54

Nr. Processo	Ajuiz.	Senteça	Prazo
RTSum - 0010405-13.2016.5.18.0001	08/03/16	31/05/16	84
RTSum - 0010406-95.2016.5.18.0001	08/03/16	11/05/16	64
RTSum - 0010424-19.2016.5.18.0001	10/03/16	30/06/16	112
RTSum - 0010428-56.2016.5.18.0001	11/03/16	16/05/16	66
RTSum - 0010434-63.2016.5.18.0001	12/03/16	21/06/16	101
RTSum - 0010434-82.2015.5.18.0006	24/03/15	17/02/16	330
RTSum - 0010442-40.2016.5.18.0001	14/03/16	16/05/16	63
RTSum - 0010444-44.2015.5.18.0001	20/03/15	22/03/16	368
RTSum - 0010460-95.2015.5.18.0001	23/03/15	17/02/16	331
RTSum - 0010474-45.2016.5.18.0001	17/03/16	01/06/16	76
RTSum - 0010486-59.2016.5.18.0001	19/03/16	03/08/16	137
RTSum - 0010491-94.2015.5.18.0008	26/03/15	05/02/16	316
RTSum - 0010496-06.2016.5.18.0001	21/03/16	18/05/16	58
RTSum - 0010506-50.2016.5.18.0001	22/03/16	19/05/16	58
RTSum - 0010506-84.2015.5.18.0001	30/03/15	23/01/16	299
RTSum - 0010524-71.2016.5.18.0001	24/03/16	23/05/16	60
RTSum - 0010536-22.2015.5.18.0001	06/04/15	26/04/16	386
RTSum - 0010536-85.2016.5.18.0001	28/03/16	14/07/16	108
RTSum - 0010540-25.2016.5.18.0001	29/03/16	25/05/16	57
RTSum - 0010544-62.2016.5.18.0001	29/03/16	25/05/16	57
RTSum - 0010551-88.2015.5.18.0001	07/04/15	28/04/16	387
RTSum - 0010552-73.2015.5.18.0001	07/04/15	23/01/16	291
RTSum - 0010554-09.2016.5.18.0001	30/03/16	02/09/16	156
RTSum - 0010558-46.2016.5.18.0001	31/03/16	19/09/16	172

Legenda:

Ajuiz. Data do Ajuizamento;

Senteça: Data da prolação da sentença;

Prazo: Prazo para a entrega da prestação jurisdicional.



PRAZO MÉDIO ENTRE O AJUIZAMENTO E A PROLAÇÃO DA SENTENÇA - 1ª VARA DO TRABALHO DE GOIÂNIA

JOSÉ LUCIANO LEONEL DE CARVALHO

SUMARÍSSIMO

Qtd	Prazo Médio
368	136,54

Nr. Processo	Ajuiz.	Senteça	Prazo
RTSum - 0010567-08.2016.5.18.0001	01/04/16	09/05/16	38
RTSum - 0010571-79.2015.5.18.0001	10/04/15	18/01/16	283
RTSum - 0010572-30.2016.5.18.0001	01/04/16	31/05/16	60
RTSum - 0010574-97.2016.5.18.0001	03/04/16	14/12/16	255
RTSum - 0010580-07.2016.5.18.0001	04/04/16	01/06/16	58
RTSum - 0010582-74.2016.5.18.0001	04/04/16	01/12/16	241
RTSum - 0010586-14.2016.5.18.0001	04/04/16	01/06/16	58
RTSum - 0010598-28.2016.5.18.0001	05/04/16	02/06/16	58
RTSum - 0010600-95.2016.5.18.0001	06/04/16	30/05/16	54
RTSum - 0010602-65.2016.5.18.0001	06/04/16	06/10/16	183
RTSum - 0010608-72.2016.5.18.0001	07/04/16	02/06/16	56
RTSum - 0010612-12.2016.5.18.0001	07/04/16	14/06/16	68
RTSum - 0010616-49.2016.5.18.0001	07/04/16	02/05/16	25
RTSum - 0010634-70.2016.5.18.0001	11/04/16	18/04/16	7
RTSum - 0010636-74.2015.5.18.0001	23/04/15	08/01/16	260
RTSum - 0010637-25.2016.5.18.0001	12/04/16	09/05/16	27
RTSum - 0010638-10.2016.5.18.0001	12/04/16	09/06/16	58
RTSum - 0010644-17.2016.5.18.0001	12/04/16	27/09/16	168
RTSum - 0010646-84.2016.5.18.0001	13/04/16	20/12/16	251
RTSum - 0010648-54.2016.5.18.0001	13/04/16	27/07/16	105
RTSum - 0010654-61.2016.5.18.0001	14/04/16	09/06/16	56
RTSum - 0010656-31.2016.5.18.0001	14/04/16	04/11/16	204
RTSum - 0010662-38.2016.5.18.0001	15/04/16	01/10/16	169
RTSum - 0010665-90.2016.5.18.0001	15/04/16	25/04/16	10

Legenda:

Ajuiz. Data do Ajuizamento;

Senteça: Data da prolação da sentença;

Prazo: Prazo para a entrega da prestação jurisdicional.



**PRAZO MÉDIO ENTRE O AJUIZAMENTO E A
PROLAÇÃO DA SENTENÇA - 1ª VARA DO TRABALHO
DE GOIÂNIA**

**JOSÉ LUCIANO LEONEL DE
CARVALHO**

SUMARÍSSIMO

Qtd	Prazo Médio
368	136,54

Nr. Processo	Ajuiz.	Senteça	Prazo
RTSum - 0010668-45.2016.5.18.0001	18/04/16	10/08/16	114
RTSum - 0010672-19.2015.5.18.0001	28/04/15	30/03/16	337
RTSum - 0010678-89.2016.5.18.0001	18/04/16	14/06/16	57
RTSum - 0010684-67.2014.5.18.0001	24/04/14	23/05/16	760
RTSum - 0010696-13.2016.5.18.0001	20/04/16	15/06/16	56
RTSum - 0010704-87.2016.5.18.0001	20/04/16	09/06/16	50
RTSum - 0010706-57.2016.5.18.0001	20/04/16	15/12/16	239
RTSum - 0010706-91.2015.5.18.0001	05/05/15	10/05/16	371
RTSum - 0010708-27.2016.5.18.0001	22/04/16	13/07/16	82
RTSum - 0010710-94.2016.5.18.0001	22/04/16	16/06/16	55
RTSum - 0010714-34.2016.5.18.0001	24/04/16	02/12/16	222
RTSum - 0010720-75.2015.5.18.0001	07/05/15	11/02/16	280
RTSum - 0010726-48.2016.5.18.0001	25/04/16	20/10/16	178
RTSum - 0010726-82.2015.5.18.0001	08/05/15	11/02/16	279
RTSum - 0010730-85.2016.5.18.0001	26/04/16	22/11/16	210
RTSum - 0010731-07.2015.5.18.0001	08/05/15	12/05/16	370
RTSum - 0010732-55.2016.5.18.0001	26/04/16	21/06/16	56
RTSum - 0010734-25.2016.5.18.0001	26/04/16	21/06/16	56
RTSum - 0010736-29.2015.5.18.0001	11/05/15	11/05/16	366
RTSum - 0010746-39.2016.5.18.0001	27/04/16	22/06/16	56
RTSum - 0010749-28.2015.5.18.0001	12/05/15	11/02/16	275
RTSum - 0010751-61.2016.5.18.0001	27/04/16	02/05/16	5
RTSum - 0010758-53.2016.5.18.0001	28/04/16	02/09/16	127
RTSum - 0010773-56.2015.5.18.0001	15/05/15	30/03/16	320

Legenda:

Ajuiz. Data do Ajuizamento;

Senteça: Data da prolação da sentença;

Prazo: Prazo para a entrega da prestação jurisdicional.



**PRAZO MÉDIO ENTRE O AJUIZAMENTO E A
PROLAÇÃO DA SENTENÇA - 1ª VARA DO TRABALHO
DE GOIÂNIA**

**JOSÉ LUCIANO LEONEL DE
CARVALHO**

SUMARÍSSIMO

Qtd	Prazo Médio
368	136,54

Nr. Processo	Ajuiz.	Senteça	Prazo
RTSum - 0010778-44.2016.5.18.0001	02/05/16	21/06/16	50
RTSum - 0010780-14.2016.5.18.0001	02/05/16	27/06/16	56
RTSum - 0010794-95.2016.5.18.0001	04/05/16	29/06/16	56
RTSum - 0010806-12.2016.5.18.0001	05/05/16	28/06/16	54
RTSum - 0010814-86.2016.5.18.0001	06/05/16	05/07/16	60
RTSum - 0010820-93.2016.5.18.0001	09/05/16	05/07/16	57
RTSum - 0010822-63.2016.5.18.0001	09/05/16	05/07/16	57
RTSum - 0010824-33.2016.5.18.0001	09/05/16	30/06/16	52
RTSum - 0010826-03.2016.5.18.0001	09/05/16	30/06/16	52
RTSum - 0010828-70.2016.5.18.0001	09/05/16	14/06/16	36
RTSum - 0010832-10.2016.5.18.0001	09/05/16	10/08/16	93
RTSum - 0010846-91.2016.5.18.0001	10/05/16	24/06/16	45
RTSum - 0010848-61.2016.5.18.0001	11/05/16	30/06/16	50
RTSum - 0010864-15.2016.5.18.0001	12/05/16	05/07/16	54
RTSum - 0010867-04.2015.5.18.0001	01/06/15	01/02/16	245
RTSum - 0010870-22.2016.5.18.0001	13/05/16	11/07/16	59
RTSum - 0010872-89.2016.5.18.0001	13/05/16	05/07/16	53
RTSum - 0010876-29.2016.5.18.0001	16/05/16	05/07/16	50
RTSum - 0010878-96.2016.5.18.0001	16/05/16	05/08/16	81
RTSum - 0010880-03.2015.5.18.0001	02/06/15	23/06/16	387
RTSum - 0010887-53.2015.5.18.0014	29/05/15	20/04/16	327
RTSum - 0010896-20.2016.5.18.0001	18/05/16	07/07/16	50
RTSum - 0010902-27.2016.5.18.0001	19/05/16	11/07/16	53
RTSum - 0010905-74.2015.5.18.0014	02/06/15	01/02/16	244

Legenda:

Ajuiz. Data do Ajuizamento;

Senteça: Data da prolação da sentença;

Prazo: Prazo para a entrega da prestação jurisdicional.



**PRAZO MÉDIO ENTRE O AJUIZAMENTO E A
PROLAÇÃO DA SENTENÇA - 1ª VARA DO TRABALHO
DE GOIÂNIA**

**JOSÉ LUCIANO LEONEL DE
CARVALHO**

SUMARÍSSIMO

Qtd	Prazo Médio
368	136,54

Nr. Processo	Ajuiz.	Senteça	Prazo
RTSum - 0010908-68.2015.5.18.0001	09/06/15	07/06/16	364
RTSum - 0010912-71.2016.5.18.0001	20/05/16	13/07/16	54
RTSum - 0010916-11.2016.5.18.0001	21/05/16	26/09/16	128
RTSum - 0010922-18.2016.5.18.0001	23/05/16	10/08/16	79
RTSum - 0010929-10.2016.5.18.0001	24/05/16	26/09/16	125
RTSum - 0010930-29.2015.5.18.0001	11/06/15	01/07/16	386
RTSum - 0010930-92.2016.5.18.0001	25/05/16	20/06/16	26
RTSum - 0010932-62.2016.5.18.0001	25/05/16	13/07/16	49
RTSum - 0010934-32.2016.5.18.0001	25/05/16	14/07/16	50
RTSum - 0010936-02.2016.5.18.0001	25/05/16	15/12/16	204
RTSum - 0010948-62.2016.5.18.0018	30/05/16	20/07/16	51
RTSum - 0010949-35.2015.5.18.0001	16/06/15	02/06/16	352
RTSum - 0010950-83.2016.5.18.0001	30/05/16	07/06/16	8
RTSum - 0010952-24.2014.5.18.0001	11/06/14	02/09/16	814
RTSum - 0010954-23.2016.5.18.0001	30/05/16	18/07/16	49
RTSum - 0010956-90.2016.5.18.0001	31/05/16	28/09/16	120
RTSum - 0010960-30.2016.5.18.0001	31/05/16	29/11/16	182
RTSum - 0010984-58.2016.5.18.0001	02/06/16	20/07/16	48
RTSum - 0010988-95.2016.5.18.0001	03/06/16	20/07/16	47
RTSum - 0010996-09.2015.5.18.0001	24/06/15	11/02/16	232
RTSum - 0010998-42.2016.5.18.0001	03/06/16	05/08/16	63
RTSum - 0011002-79.2016.5.18.0001	06/06/16	01/08/16	56
RTSum - 0011006-32.2015.5.18.0008	22/06/15	22/11/16	519
RTSum - 0011016-63.2016.5.18.0001	07/06/16	15/08/16	69

Legenda:
Ajuiz. Data do Ajuizamento;
Senteça: Data da prolação da sentença;
Prazo: Prazo para a entrega da prestação jurisdicional.



**PRAZO MÉDIO ENTRE O AJUIZAMENTO E A
PROLAÇÃO DA SENTENÇA - 1ª VARA DO TRABALHO
DE GOIÂNIA**

**JOSÉ LUCIANO LEONEL DE
CARVALHO**

SUMARÍSSIMO

Qtd	Prazo Médio
368	136,54

Nr. Processo	Ajuiz.	Senteça	Prazo
RTSum - 0011020-03.2016.5.18.0001	09/06/16	22/11/16	166
RTSum - 0011020-22.2015.5.18.0006	08/07/15	11/02/16	218
RTSum - 0011022-70.2016.5.18.0001	09/06/16	14/06/16	5
RTSum - 0011027-29.2015.5.18.0001	29/06/15	22/06/16	359
RTSum - 0011028-14.2015.5.18.0001	30/06/15	11/05/16	316
RTSum - 0011058-15.2016.5.18.0001	15/06/16	02/09/16	79
RTSum - 0011060-82.2016.5.18.0001	15/06/16	28/07/16	43
RTSum - 0011064-22.2016.5.18.0001	15/06/16	16/09/16	93
RTSum - 0011076-36.2016.5.18.0001	17/06/16	12/10/16	117
RTSum - 0011077-55.2015.5.18.0001	08/07/15	16/03/16	252
RTSum - 0011079-25.2015.5.18.0001	08/07/15	08/01/16	184
RTSum - 0011080-10.2015.5.18.0001	08/07/15	02/09/16	422
RTSum - 0011094-57.2016.5.18.0001	20/06/16	18/10/16	120
RTSum - 0011104-04.2016.5.18.0001	22/06/16	02/12/16	163
RTSum - 0011107-90.2015.5.18.0001	15/07/15	21/09/16	434
RTSum - 0011111-30.2015.5.18.0001	15/07/15	27/07/16	378
RTSum - 0011113-97.2015.5.18.0001	15/07/15	11/02/16	211
RTSum - 0011114-48.2016.5.18.0001	23/06/16	04/11/16	134
RTSum - 0011130-02.2016.5.18.0001	24/06/16	04/11/16	133
RTSum - 0011146-53.2016.5.18.0001	29/06/16	01/10/16	94
RTSum - 0011148-23.2016.5.18.0001	29/06/16	10/08/16	42
RTSum - 0011162-07.2016.5.18.0001	30/06/16	01/08/16	32
RTSum - 0011168-14.2016.5.18.0001	30/06/16	22/09/16	84
RTSum - 0011170-81.2016.5.18.0001	01/07/16	10/08/16	40

Legenda:

Ajuiz. Data do Ajuizamento;

Senteça: Data da prolação da sentença;

Prazo: Prazo para a entrega da prestação jurisdicional.



**PRAZO MÉDIO ENTRE O AJUIZAMENTO E A
PROLAÇÃO DA SENTENÇA - 1ª VARA DO TRABALHO
DE GOIÂNIA**

**JOSÉ LUCIANO LEONEL DE
CARVALHO**

SUMARÍSSIMO

Qtd	Prazo Médio
368	136,54

Nr. Processo	Ajuiz.	Sentença	Prazo
RTSum - 0011188-05.2016.5.18.0001	05/07/16	28/09/16	85
RTSum - 0011194-12.2016.5.18.0001	05/07/16	29/09/16	86
RTSum - 0011207-09.2015.5.18.0013	22/07/15	19/05/16	302
RTSum - 0011232-58.2015.5.18.0001	10/08/15	20/05/16	284
RTSum - 0011234-91.2016.5.18.0001	12/07/16	22/10/16	102
RTSum - 0011242-68.2016.5.18.0001	13/07/16	22/09/16	71
RTSum - 0011244-38.2016.5.18.0001	13/07/16	22/09/16	71
RTSum - 0011246-08.2016.5.18.0001	13/07/16	03/10/16	82
RTSum - 0011250-45.2016.5.18.0001	13/07/16	22/11/16	132
RTSum - 0011258-22.2016.5.18.0001	14/07/16	26/09/16	74
RTSum - 0011274-10.2015.5.18.0001	14/08/15	19/02/16	189
RTSum - 0011274-73.2016.5.18.0001	19/07/16	27/09/16	70
RTSum - 0011278-13.2016.5.18.0001	19/07/16	03/10/16	76
RTSum - 0011280-80.2016.5.18.0001	20/07/16	25/10/16	97
RTSum - 0011284-54.2015.5.18.0001	17/08/15	28/04/16	255
RTSum - 0011290-27.2016.5.18.0001	21/07/16	14/10/16	85
RTSum - 0011294-89.2015.5.18.0004	16/09/15	28/03/16	194
RTSum - 0011296-68.2015.5.18.0001	19/08/15	07/04/16	232
RTSum - 0011300-08.2015.5.18.0001	19/08/15	20/01/16	154
RTSum - 0011306-15.2015.5.18.0001	20/08/15	10/05/16	264
RTSum - 0011308-48.2016.5.18.0001	23/07/16	04/10/16	73
RTSum - 0011316-25.2016.5.18.0001	25/07/16	04/11/16	102
RTSum - 0011328-39.2016.5.18.0001	27/07/16	01/12/16	127
RTSum - 0011330-43.2015.5.18.0001	24/08/15	12/05/16	262

Legenda:

Ajuiz. Data do Ajuizamento;

Sentença: Data da prolação da sentença;

Prazo: Prazo para a entrega da prestação jurisdicional.



**PRAZO MÉDIO ENTRE O AJUIZAMENTO E A
PROLAÇÃO DA SENTENÇA - 1ª VARA DO TRABALHO
DE GOIÂNIA**

**JOSÉ LUCIANO LEONEL DE
CARVALHO**

SUMARÍSSIMO

Qtd	Prazo Médio
368	136,54

Nr. Processo	Ajuiz.	Senteça	Prazo
RTSum - 0011338-20.2015.5.18.0001	25/08/15	20/04/16	239
RTSum - 0011340-53.2016.5.18.0001	29/07/16	26/09/16	59
RTSum - 0011340-87.2015.5.18.0001	05/05/16	19/07/16	75
RTSum - 0011346-60.2016.5.18.0001	29/07/16	10/10/16	73
RTSum - 0011352-67.2016.5.18.0001	01/08/16	13/10/16	73
RTSum - 0011360-78.2015.5.18.0001	28/08/15	11/02/16	167
RTSum - 0011370-88.2016.5.18.0001	03/08/16	13/10/16	71
RTSum - 0011374-28.2016.5.18.0001	04/08/16	16/12/16	134
RTSum - 0011376-95.2016.5.18.0001	04/08/16	20/10/16	77
RTSum - 0011378-65.2016.5.18.0001	04/08/16	19/10/16	76
RTSum - 0011398-56.2016.5.18.0001	09/08/16	27/10/16	79
RTSum - 0011402-93.2016.5.18.0001	09/08/16	07/11/16	90
RTSum - 0011404-97.2015.5.18.0001	03/09/15	04/07/16	305
RTSum - 0011408-03.2016.5.18.0001	09/08/16	20/10/16	72
RTSum - 0011412-74.2015.5.18.0001	04/09/15	04/02/16	153
RTSum - 0011432-31.2016.5.18.0001	12/08/16	25/10/16	74
RTSum - 0011434-35.2015.5.18.0001	10/09/15	21/06/16	285
RTSum - 0011438-38.2016.5.18.0001	12/08/16	18/11/16	98
RTSum - 0011444-45.2016.5.18.0001	15/08/16	26/10/16	72
RTSum - 0011454-26.2015.5.18.0001	14/09/15	24/03/16	192
RTSum - 0011460-33.2015.5.18.0001	15/09/15	01/08/16	321
RTSum - 0011468-10.2015.5.18.0001	15/09/15	20/12/16	462
RTSum - 0011474-80.2016.5.18.0001	18/08/16	25/11/16	99
RTSum - 0011476-84.2015.5.18.0001	16/09/15	26/01/16	132

Legenda:
Ajuiz. Data do Ajuizamento;
Senteça: Data da prolação da sentença;
Prazo: Prazo para a entrega da prestação jurisdicional.



**PRAZO MÉDIO ENTRE O AJUIZAMENTO E A
PROLAÇÃO DA SENTENÇA - 1ª VARA DO TRABALHO
DE GOIÂNIA**

**JOSÉ LUCIANO LEONEL DE
CARVALHO**

SUMARÍSSIMO

Qtd	Prazo Médio
368	136,54

Nr. Processo	Ajuiz.	Senteça	Prazo
RTSum - 0011480-87.2016.5.18.0001	19/08/16	15/12/16	118
RTSum - 0011490-34.2016.5.18.0001	22/08/16	17/10/16	56
RTSum - 0011492-04.2016.5.18.0001	22/08/16	21/11/16	91
RTSum - 0011502-19.2014.5.18.0001	15/09/14	26/01/16	498
RTSum - 0011502-82.2015.5.18.0001	21/09/15	30/05/16	252
RTSum - 0011516-32.2016.5.18.0001	25/08/16	18/11/16	85
RTSum - 0011516-66.2015.5.18.0001	22/09/15	18/01/16	118
RTSum - 0011522-73.2015.5.18.0001	23/09/15	31/05/16	251
RTSum - 0011524-09.2016.5.18.0001	26/08/16	09/11/16	75
RTSum - 0011528-46.2016.5.18.0001	26/08/16	22/09/16	27
RTSum - 0011530-50.2015.5.18.0001	23/09/15	13/07/16	294
RTSum - 0011534-87.2015.5.18.0001	24/09/15	28/01/16	126
RTSum - 0011536-57.2015.5.18.0001	24/09/15	01/02/16	130
RTSum - 0011544-97.2016.5.18.0001	30/08/16	21/11/16	83
RTSum - 0011554-44.2016.5.18.0001	31/08/16	16/11/16	77
RTSum - 0011560-51.2016.5.18.0001	01/09/16	07/10/16	36
RTSum - 0011562-55.2015.5.18.0001	29/09/15	17/02/16	141
RTSum - 0011564-88.2016.5.18.0001	01/09/16	17/11/16	77
RTSum - 0011588-19.2016.5.18.0001	08/09/16	21/11/16	74
RTSum - 0011594-26.2016.5.18.0001	08/09/16	21/11/16	74
RTSum - 0011604-08.2014.5.18.0012	22/04/15	18/02/16	302
RTSum - 0011608-10.2016.5.18.0001	09/09/16	22/11/16	74
RTSum - 0011612-47.2016.5.18.0001	12/09/16	13/12/16	92
RTSum - 0011616-84.2016.5.18.0001	12/09/16	22/11/16	71

Legenda:

Ajuiz. Data do Ajuizamento;

Senteça: Data da prolação da sentença;

Prazo: Prazo para a entrega da prestação jurisdicional.



**PRAZO MÉDIO ENTRE O AJUIZAMENTO E A
PROLAÇÃO DA SENTENÇA - 1ª VARA DO TRABALHO
DE GOIÂNIA**

**JOSÉ LUCIANO LEONEL DE
CARVALHO**

SUMARÍSSIMO

Qtd	Prazo Médio
368	136,54

Nr. Processo	Ajuiz.	Senteça	Prazo
RTSum - 0011618-54.2016.5.18.0001	13/09/16	22/11/16	70
RTSum - 0011618-88.2015.5.18.0001	07/10/15	28/04/16	204
RTSum - 0011620-52.2015.5.18.0003	16/11/15	01/02/16	77
RTSum - 0011628-35.2015.5.18.0001	08/10/15	25/01/16	109
RTSum - 0011632-72.2015.5.18.0001	08/10/15	16/06/16	252
RTSum - 0011638-45.2016.5.18.0001	15/09/16	23/11/16	69
RTSum - 0011640-49.2015.5.18.0001	13/10/15	21/03/16	160
RTSum - 0011641-97.2016.5.18.0001	15/09/16	22/09/16	7
RTSum - 0011646-56.2015.5.18.0001	13/10/15	17/02/16	127
RTSum - 0011648-26.2015.5.18.0001	14/10/15	12/10/16	364
RTSum - 0011650-59.2016.5.18.0001	17/09/16	21/11/16	65
RTSum - 0011654-33.2015.5.18.0001	14/10/15	24/03/16	162
RTSum - 0011668-80.2016.5.18.0001	20/09/16	28/11/16	69
RTSum - 0011672-20.2016.5.18.0001	21/09/16	28/11/16	68
RTSum - 0011674-87.2016.5.18.0001	21/09/16	28/11/16	68
RTSum - 0011684-34.2016.5.18.0001	22/09/16	29/11/16	68
RTSum - 0011688-71.2016.5.18.0001	22/09/16	29/11/16	68
RTSum - 0011690-75.2015.5.18.0001	20/10/15	30/06/16	254
RTSum - 0011693-93.2016.5.18.0001	23/09/16	28/09/16	5
RTSum - 0011696-48.2016.5.18.0001	24/09/16	28/09/16	4
RTSum - 0011704-25.2016.5.18.0001	26/09/16	29/11/16	64
RTSum - 0011714-06.2015.5.18.0001	22/10/15	04/07/16	256
RTSum - 0011742-37.2016.5.18.0001	30/09/16	08/12/16	69
RTSum - 0011742-71.2015.5.18.0001	27/10/15	19/07/16	266

Legenda:

Ajuiz. Data do Ajuizamento;

Senteça: Data da prolação da sentença;

Prazo: Prazo para a entrega da prestação jurisdicional.



**PRAZO MÉDIO ENTRE O AJUIZAMENTO E A
PROLAÇÃO DA SENTENÇA - 1ª VARA DO TRABALHO
DE GOIÂNIA**

**JOSÉ LUCIANO LEONEL DE
CARVALHO**

SUMARÍSSIMO

Qtd	Prazo Médio
368	136,54

Nr. Processo	Ajuiz.	Senteça	Prazo
RTSum - 0011748-69.2015.5.18.0004	07/10/15	15/06/16	252
RTSum - 0011749-29.2016.5.18.0001	03/10/16	10/10/16	7
RTSum - 0011756-55.2015.5.18.0001	29/10/15	18/02/16	112
RTSum - 0011784-86.2016.5.18.0001	07/10/16	29/11/16	53
RTSum - 0011786-90.2015.5.18.0001	06/11/15	26/01/16	81
RTSum - 0011804-77.2016.5.18.0001	11/10/16	14/12/16	64
RTSum - 0011810-84.2016.5.18.0001	13/10/16	15/12/16	63
RTSum - 0011822-35.2015.5.18.0001	12/11/15	25/01/16	74
RTSum - 0011832-79.2015.5.18.0001	15/11/15	14/04/16	151
RTSum - 0011854-06.2016.5.18.0001	19/10/16	21/11/16	33
RTSum - 0011862-80.2016.5.18.0001	20/10/16	18/11/16	29
RTSum - 0011866-54.2015.5.18.0001	19/11/15	21/01/16	63
RTSum - 0011870-91.2015.5.18.0001	19/11/15	21/01/16	63
RTSum - 0011872-37.2015.5.18.0009	19/11/15	28/01/16	70
RTSum - 0011874-31.2015.5.18.0001	20/11/15	12/09/16	297
RTSum - 0011882-08.2015.5.18.0001	23/11/15	25/01/16	63
RTSum - 0011884-41.2016.5.18.0001	25/10/16	02/12/16	38
RTSum - 0011888-15.2015.5.18.0001	23/11/15	26/01/16	64
RTSum - 0011890-48.2016.5.18.0001	25/10/16	29/11/16	35
RTSum - 0011890-82.2015.5.18.0001	24/11/15	20/07/16	239
RTSum - 0011892-52.2015.5.18.0001	24/11/15	20/07/16	239
RTSum - 0011898-25.2016.5.18.0001	26/10/16	18/11/16	23
RTSum - 0011902-96.2015.5.18.0001	25/11/15	15/01/16	51
RTSum - 0011908-06.2015.5.18.0001	27/11/15	27/01/16	61

Legenda:

Ajuiz. Data do Ajuizamento;

Senteça: Data da prolação da sentença;

Prazo: Prazo para a entrega da prestação jurisdicional.



PRAZO MÉDIO ENTRE O AJUIZAMENTO E A PROLAÇÃO DA SENTENÇA - 1ª VARA DO TRABALHO DE GOIÂNIA

JOSÉ LUCIANO LEONEL DE CARVALHO

SUMARÍSSIMO

Qtd	Prazo Médio
368	136,54

Nr. Processo	Ajuiz.	Senteça	Prazo
RTSum - 0011914-13.2015.5.18.0001	30/11/15	11/07/16	224
RTSum - 0011916-46.2016.5.18.0001	28/10/16	12/12/16	45
RTSum - 0011918-16.2016.5.18.0001	28/10/16	29/11/16	32
RTSum - 0011922-53.2016.5.18.0001	28/10/16	08/12/16	41
RTSum - 0011924-57.2015.5.18.0001	01/12/15	18/05/16	169
RTSum - 0011934-04.2015.5.18.0001	02/12/15	03/02/16	63
RTSum - 0011940-74.2016.5.18.0001	01/11/16	09/11/16	8
RTSum - 0011950-55.2015.5.18.0001	04/12/15	23/05/16	171
RTSum - 0011952-25.2015.5.18.0001	04/12/15	11/02/16	69
RTSum - 0011956-11.2015.5.18.0018	27/11/15	05/08/16	252
RTSum - 0011966-09.2015.5.18.0001	07/12/15	03/02/16	58
RTSum - 0011978-86.2016.5.18.0001	08/11/16	18/11/16	10
RTSum - 0011984-30.2015.5.18.0001	10/12/15	02/09/16	267
RTSum - 0011986-97.2015.5.18.0001	10/12/15	09/05/16	151
RTSum - 0011992-07.2015.5.18.0001	11/12/15	21/03/16	101
RTSum - 0011994-74.2015.5.18.0001	11/12/15	21/03/16	101
RTSum - 0012004-84.2016.5.18.0001	11/11/16	13/12/16	32
RTSum - 0012010-91.2016.5.18.0001	12/11/16	02/12/16	20
RTSum - 0012012-95.2015.5.18.0001	15/12/15	04/02/16	51
RTSum - 0012016-35.2015.5.18.0001	16/12/15	28/04/16	134
RTSum - 0012018-68.2016.5.18.0001	16/11/16	02/12/16	16
RTSum - 0012024-12.2015.5.18.0001	17/12/15	19/04/16	124
RTSum - 0012034-56.2015.5.18.0001	17/12/15	29/03/16	103
RTSum - 0012048-06.2016.5.18.0001	21/11/16	02/12/16	11

Legenda:

Ajuiz. Data do Ajuizamento;

Senteça: Data da prolação da sentença;

Prazo: Prazo para a entrega da prestação jurisdicional.



PRAZO MÉDIO ENTRE O AJUIZAMENTO E A PROLAÇÃO DA SENTENÇA - 1ª VARA DO TRABALHO DE GOIÂNIA

JOSÉ LUCIANO LEONEL DE CARVALHO

SUMARÍSSIMO

Qtd	Prazo Médio
368	136,54

Nr. Processo	Ajuiz.	Sentença	Prazo
RTSum - 0012048-40.2015.5.18.0001	23/12/15	20/06/16	180
RTSum - 0012050-10.2015.5.18.0001	28/12/15	28/09/16	275
RTSum - 0012054-13.2016.5.18.0001	22/11/16	02/12/16	10
RTSum - 0012056-17.2015.5.18.0001	31/12/15	16/08/16	229
RTSum - 0012100-02.2016.5.18.0001	29/11/16	12/12/16	13
RTSum - 0012152-17.2015.5.18.0006	12/01/16	23/06/16	163

Legenda:
Ajuiz. Data do Ajuizamento;
Sentença: Data da prolação da sentença;
Prazo: Prazo para a entrega da prestação jurisdicional.

KLEBER DE SOUZA WAKI

SUMARÍSSIMO

Qtd	Prazo Médio
1	8

Nr. Processo	Ajuiz.	Sentença	Prazo
RTSum - 0010629-21.2016.5.18.0010	14/04/16	22/04/16	8

Legenda:
Ajuiz. Data do Ajuizamento;
Sentença: Data da prolação da sentença;
Prazo: Prazo para a entrega da prestação jurisdicional.

LAIZ ALCÂNTARA PEREIRA

SUMARÍSSIMO

Qtd	Prazo Médio
-----	-------------



PRAZO MÉDIO ENTRE O AJUIZAMENTO E A PROLAÇÃO DA SENTENÇA - 1ª VARA DO TRABALHO DE GOIÂNIA

LAIZ ALCÂNTARA PEREIRA

SUMARÍSSIMO

1 628

Nr. Processo	Ajuiz.	Sentença	Prazo
RTSum - 0011520-40.2014.5.18.0001	17/09/14	06/06/16	628

Legenda:
Ajuiz. Data do Ajuizamento;
Sentença: Data da prolação da sentença;
Prazo: Prazo para a entrega da prestação jurisdicional.

NARAYANA TEIXEIRA HANNAS

SUMARÍSSIMO

Qtd	Prazo Médio
3	287,33

Nr. Processo	Ajuiz.	Sentença	Prazo
RTSum - 0010410-69.2015.5.18.0001	16/03/15	17/02/16	338
RTSum - 0010453-85.2015.5.18.0007	31/03/15	17/02/16	323
RTSum - 0011196-16.2015.5.18.0001	31/07/15	17/02/16	201

Legenda:
Ajuiz. Data do Ajuizamento;
Sentença: Data da prolação da sentença;
Prazo: Prazo para a entrega da prestação jurisdicional.