

## Conceituação

| Tema                              | Prazos Processuais  |
|-----------------------------------|---|
| <b>Relatórios</b>                 | Evolução Histórica<br>Comparativo por VT<br>Comparativo por Grupo<br>Por Grupo<br>Por VT<br>Por Processo<br>Por Magistrado  |
| <b>Resumo</b>                     | Apresenta o prazo médio desde o ajuizamento da ação até a prolação da sentença.   |
| <b>Descrição</b>                  | O prazo médio é obtido calculando-se a quantidade de dias decorridos desde o ajuizamento da ação até a prolação da sentença.<br>Os dados são extraídos baseando-se nos itens do e-Gestão:<br><br>271 e 90271 - Do ajuizamento da ação até a prolação da sentença, na fase de conhecimento – rito sumaríssimo;<br><br>272 e 90272 – Do ajuizamento da ação até a prolação da sentença, na fase de conhecimento – exceto rito sumaríssimo (ordinário) |
| <b>Origem da informação</b>       | e-Gestão  |
| <b>Critérios e transformações</b> | Coletado do e-Gestão, consolidado, otimizado e classificado para análise.   |
| <b>Análises possíveis</b>         | Prazo médio entre o ajuizamento da ação até a prolação da sentença, detalhado de forma Geral, Por grupo, Por VT, Por Processo e Por Magistrado  |



## EVOLUÇÃO HISTÓRICA DOS PRAZOS PROCESSUAIS ENTRE O AJUIZAMENTO E A PROLAÇÃO DA SENTENÇA - 1ª VARA DO TRABALHO DE RIO VERDE

Data da sentença entre 1/1/2016 e 31/12/2016 23:59:59

| Rito               | Qtd          | Prazo Médio   |
|--------------------|--------------|---------------|
| ORDINÁRIO          | 1.745        | 439,35        |
| SUMARÍSSIMO        | 1.056        | 330,62        |
| <b>Total/Média</b> | <b>2.801</b> | <b>398,36</b> |

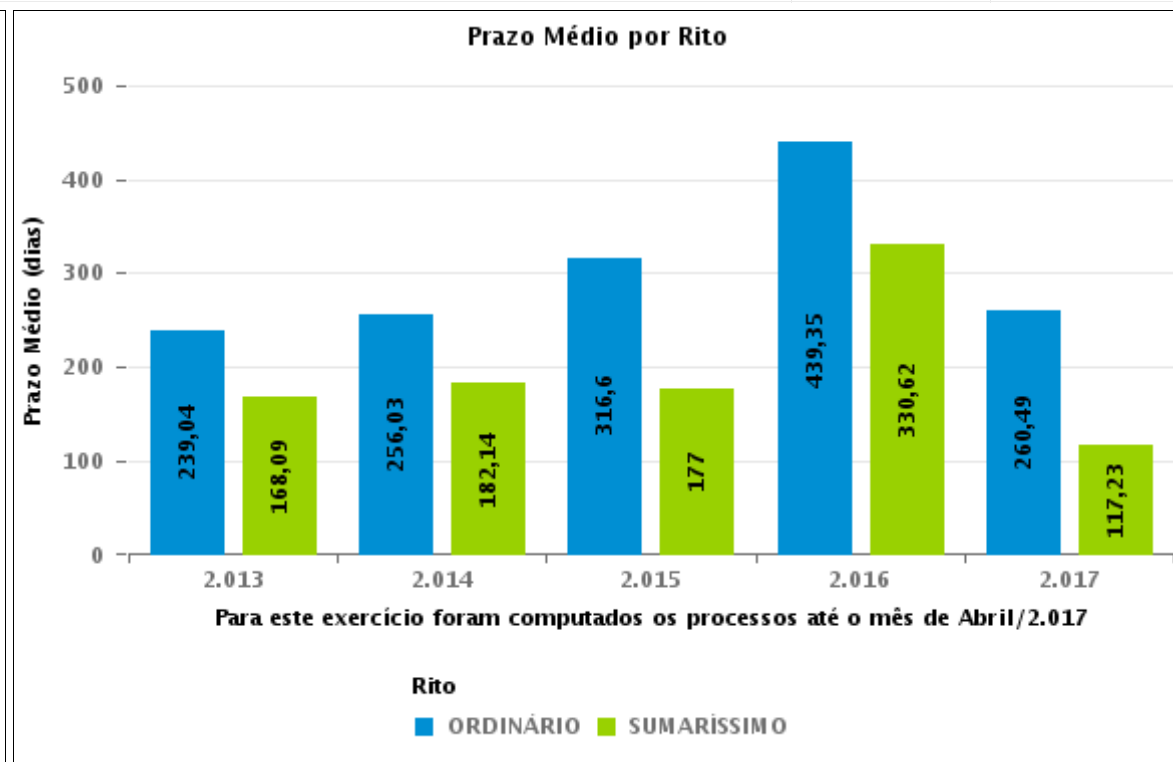
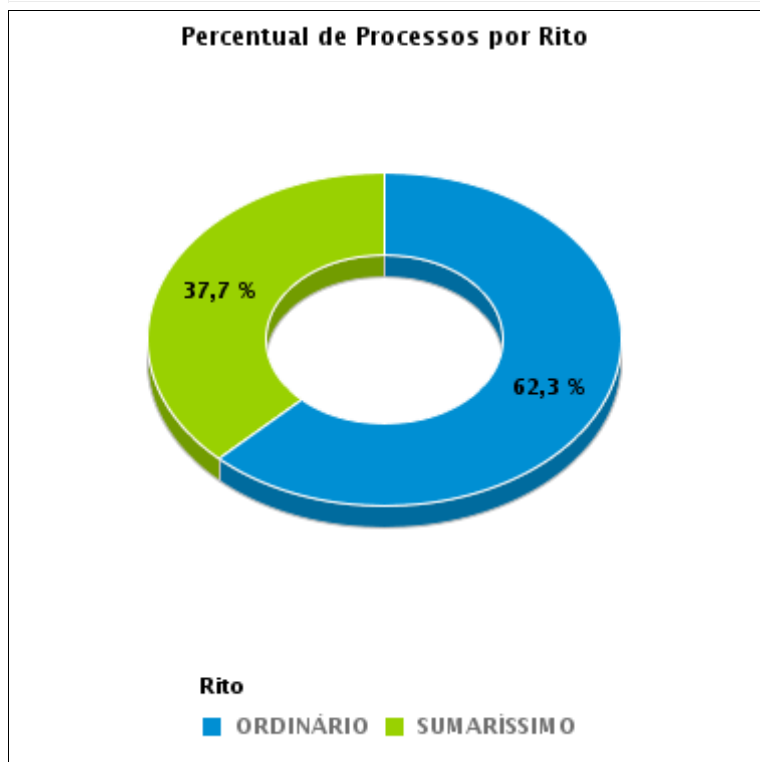



## COMPARATIVO DO PRAZO MÉDIO ENTRE O AJUIZAMENTO E A PROLAÇÃO DA SENTENÇA - 1ª VARA DO TRABALHO DE RIO VERDE

Data da sentença entre 1/1/2016 e 31/12/2016 23:59:59

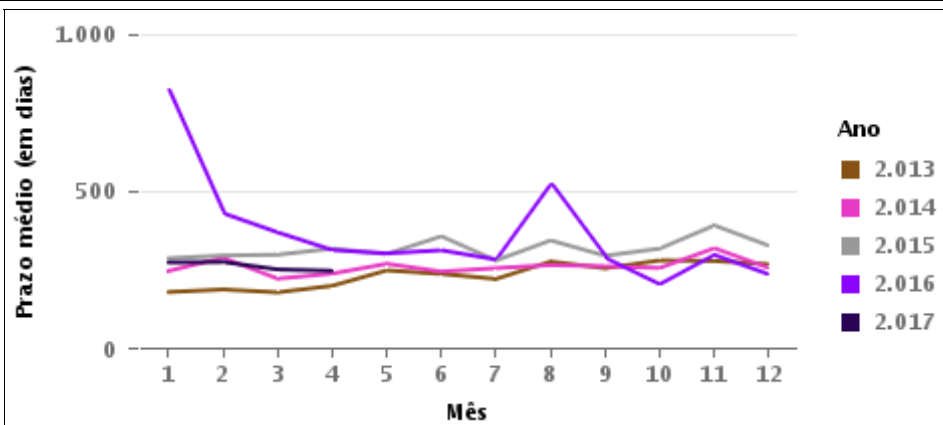
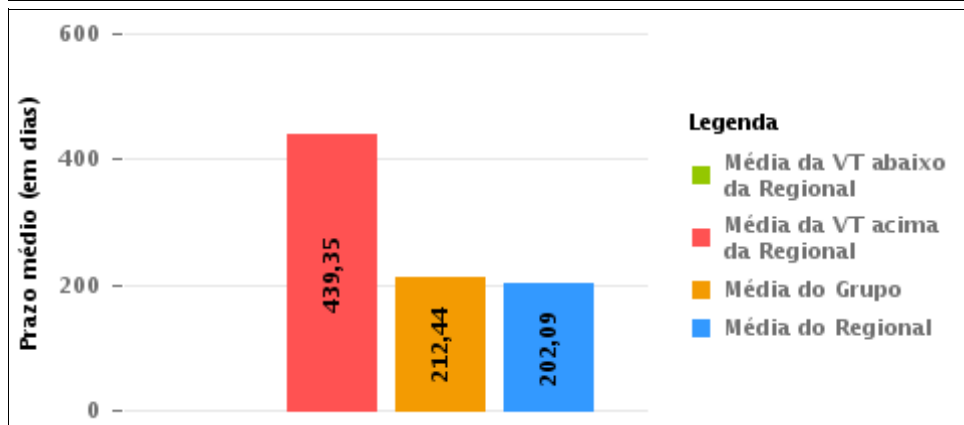
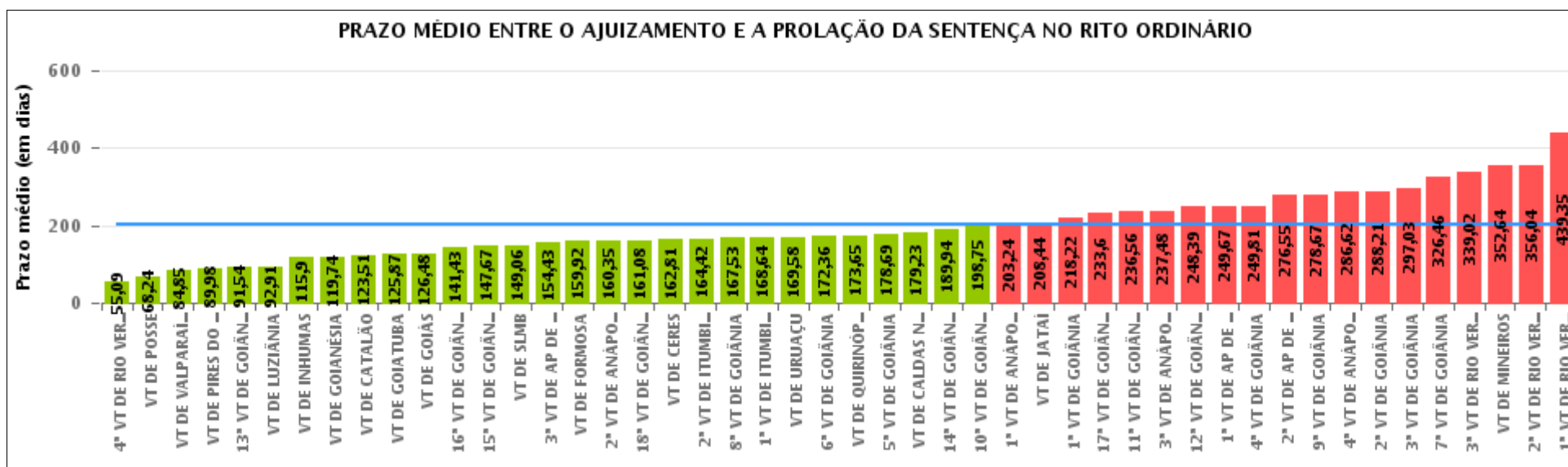

## COMPARATIVO DO PRAZO MÉDIO ENTRE O AJUIZAMENTO E A PROLAÇÃO DA SENTENÇA ENTRE AS VARAS DO GRUPO

Data da sentença entre 1/1/2016 e 31/12/2016 23:59:59

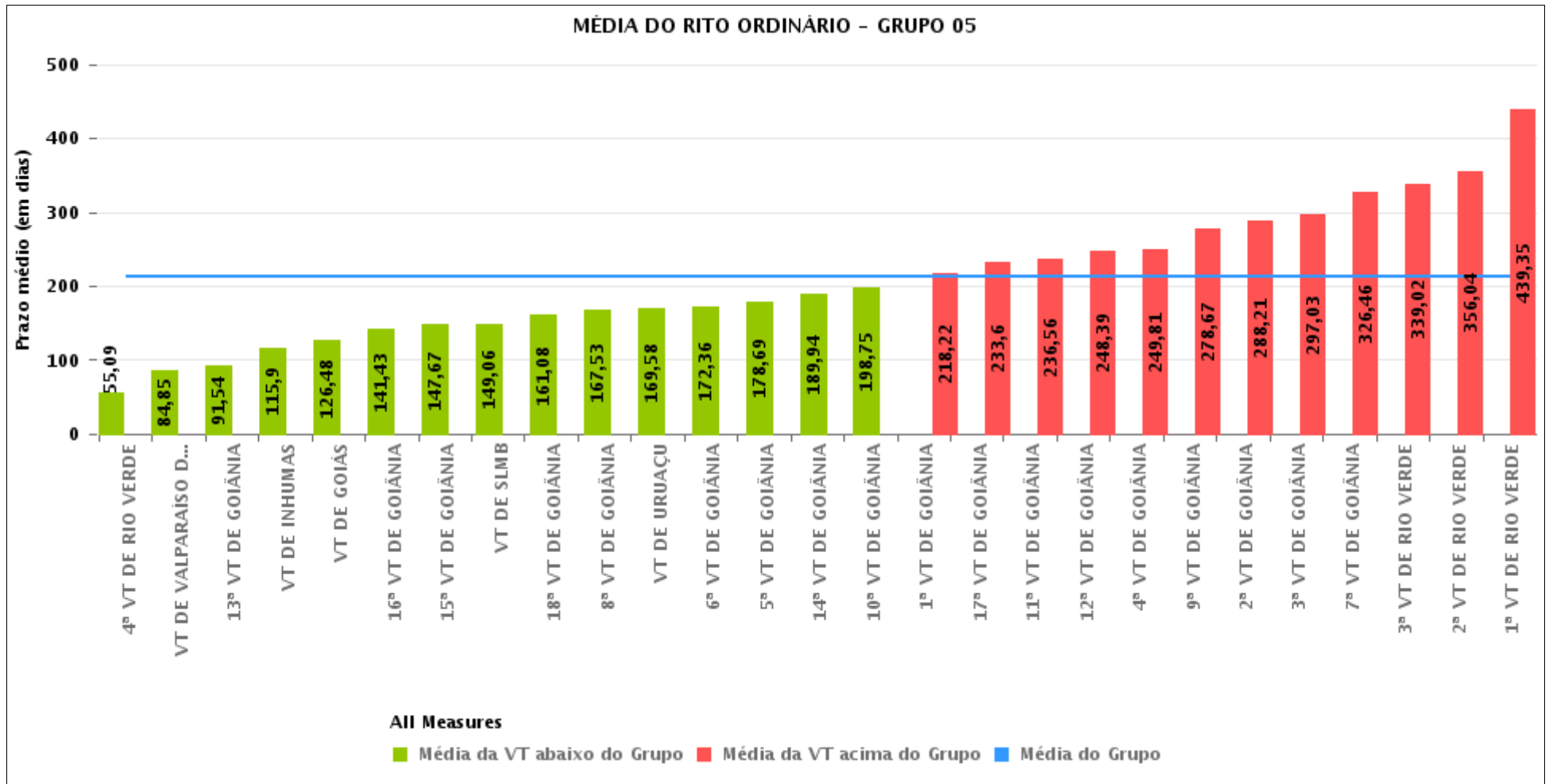



## PRAZO MÉDIO ENTRE O AJUIZAMENTO E A PROLAÇÃO DA SENTENÇA POR GRUPO

Data da sentença entre 1/1/2016 e 31/12/2016 23:59:59

| Rito      | Grupo    | Qtd. Processos | Prazo Médio (dias) | Ranking |
|-----------|----------|----------------|--------------------|---------|
| ORDINÁRIO | GRUPO 01 | 376            | 68,24              | 1°      |
|           | GRUPO 02 | 836            | 133,65             | 2°      |
|           | GRUPO 04 | 9.316          | 174,15             | 3°      |
|           | GRUPO 03 | 5.448          | 207,3              | 4°      |
|           | GRUPO 06 | 3.989          | 207,51             | 5°      |
|           | GRUPO 05 | 33.347         | 212,44             | 6°      |

|  |  |  |   |
|--|--|--|---|
| <p>Legenda:</p> <p># Grupo 01 – Até 750<br/>VT de Posse</p> <p># Grupo 02 – De 751 a 1000<br/>VT de Formosa<br/>VT de Pires do Rio</p> <p># Grupo 03 – De 1001 a 1500<br/>VT de Ceres<br/>1ª VT de Anápolis<br/>2ª VT de Anápolis<br/>3ª VT de Anápolis<br/>4ª VT de Anápolis<br/>VT de Caldas Novas</p> | <p># Grupo 04 – De 1501 a 2000<br/>VT de Catalão<br/>VT de Goiatuba<br/>1ª VT de Itumbiara<br/>2ª VT de Itumbiara<br/>VT de Jataí<br/>VT de Luziânia<br/>VT de Mineiros<br/>VT de Quirinópolis</p> <p># Grupo 05 – De 2001 a 2500<br/>1ª VT de Goiânia<br/>2ª VT de Goiânia<br/>3ª VT de Goiânia<br/>4ª VT de Goiânia<br/>5ª VT de Goiânia<br/>6ª VT de Goiânia<br/>7ª VT de Goiânia</p> | <p>8ª VT de Goiânia<br/>9ª VT de Goiânia<br/>10ª VT de Goiânia<br/>11ª VT de Goiânia<br/>12ª VT de Goiânia<br/>13ª VT de Goiânia<br/>14ª VT de Goiânia<br/>15ª VT de Goiânia<br/>16ª VT de Goiânia<br/>17ª VT de Goiânia<br/>18ª VT de Goiânia<br/>VT de Goiás<br/>VT de Inhumas<br/>1ª VT de Rio Verde<br/>2ª VT de Rio Verde<br/>3ª VT de Rio Verde<br/>4ª VT de Rio Verde<br/>VT de Uruaçu<br/>VT de São Luis de Montes Belos<br/>VT de Valparaíso de Goiás</p> | <p>#Grupo 06 – A partir de 2500<br/>1ª VT de Aparecida de Goiânia<br/>2ª VT de Aparecida de Goiânia<br/>3ª VT de Aparecida de Goiânia<br/>VT de Goianésia</p> |
|--|--|--|---|



## PRAZO MÉDIO ENTRE O AJUIZAMENTO E A PROLAÇÃO DA SENTENÇA DE TODAS AS VARAS DO TRABALHO

Data da sentença entre 1/1/2016 e 31/12/2016 23:59:59

### ORDINÁRIO

| Qtd. Processos | Prazo Médio (dias) |
|----------------|--------------------|
| 53.312         | 202,6              |

| Vara do Trabalho                             | Qtd Processos | Prazo Médio | Ranking |
|--|---------------|-------------|---------|
| 4ª VARA DO TRABALHO DE RIO VERDE             | 1.180         | 55,09       | 1º      |
| VARA DO TRABALHO DE POSSE                    | 376           | 68,24       | 2º      |
| VARA DO TRABALHO DE VALPARAÍSO DE GOIÁS      | 1.414         | 84,85       | 3º      |
| VARA DO TRABALHO DE PIRES DO RIO             | 314           | 89,98       | 4º      |
| 13ª VARA DO TRABALHO DE GOIÂNIA              | 1.242         | 91,54       | 5º      |
| VARA DO TRABALHO DE LUZIÂNIA                 | 1.215         | 92,91       | 6º      |
| VARA DO TRABALHO DE INHUMAS                  | 1.621         | 115,9       | 7º      |
| VARA DO TRABALHO DE GOIANÉSIA                | 900           | 119,74      | 8º      |
| VARA DO TRABALHO DE CATALÃO                  | 1.145         | 123,51      | 9º      |
| VARA DO TRABALHO DE GOIATUBA                 | 1.610         | 125,87      | 10º     |
| VARA DO TRABALHO DE GOIÁS                    | 953           | 126,48      | 11º     |
| 16ª VARA DO TRABALHO DE GOIÂNIA              | 1.408         | 141,43      | 12º     |
| 15ª VARA DO TRABALHO DE GOIÂNIA              | 1.332         | 147,67      | 13º     |
| VARA DO TRABALHO DE SÃO LUIS DE MONTES BELOS | 967           | 149,06      | 14º     |
| 3ª VARA DO TRABALHO DE APARECIDA DE GOIÂNIA  | 838           | 154,43      | 15º     |
| VARA DO TRABALHO DE FORMOSA                  | 522           | 159,92      | 16º     |
| 2ª VARA DO TRABALHO DE ANÁPOLIS              | 1.112         | 160,35      | 17º     |
| 18ª VARA DO TRABALHO DE GOIÂNIA              | 1.272         | 161,08      | 18º     |
| VARA DO TRABALHO DE CERES                    | 587           | 162,81      | 19º     |
| 2ª VARA DO TRABALHO DE ITUMBIARA             | 910           | 164,42      | 20º     |
| 8ª VARA DO TRABALHO DE GOIÂNIA               | 1.215         | 167,53      | 21º     |
| 1ª VARA DO TRABALHO DE ITUMBIARA             | 937           | 168,64      | 22º     |
| VARA DO TRABALHO DE URUAÇU                   | 1.507         | 169,58      | 23º     |
| 6ª VARA DO TRABALHO DE GOIÂNIA               | 1.231         | 172,36      | 24º     |
| VARA DO TRABALHO DE QUIRINÓPOLIS             | 1.486         | 173,65      | 25º     |
| 5ª VARA DO TRABALHO DE GOIÂNIA               | 1.136         | 178,69      | 26º     |



## PRAZO MÉDIO ENTRE O AJUIZAMENTO E A PROLAÇÃO DA SENTENÇA DE TODAS AS VARAS DO TRABALHO

### ORDINÁRIO

| Qtd. Processos | Prazo Médio (dias) |
|----------------|--------------------|
| 53.312         | 202,6              |

| Vara do Trabalho                            | Qtd Processos | Prazo Médio | Ranking |
|---|---------------|-------------|---------|
| VARA DO TRABALHO DE CALDAS NOVAS            | 876           | 179,23      | 27°     |
| 14ª VARA DO TRABALHO DE GOIÂNIA             | 1.140         | 189,94      | 28°     |
| 10ª VARA DO TRABALHO DE GOIÂNIA             | 1.130         | 198,75      | 29°     |
| 1ª VARA DO TRABALHO DE ANÁPOLIS             | 972           | 203,24      | 30°     |
| VARA DO TRABALHO DE JATAÍ                   | 764           | 208,44      | 31°     |
| 1ª VARA DO TRABALHO DE GOIÂNIA              | 1.096         | 218,22      | 32°     |
| 17ª VARA DO TRABALHO DE GOIÂNIA             | 1.024         | 233,6       | 33°     |
| 11ª VARA DO TRABALHO DE GOIÂNIA             | 1.033         | 236,56      | 34°     |
| 3ª VARA DO TRABALHO DE ANÁPOLIS             | 894           | 237,48      | 35°     |
| 12ª VARA DO TRABALHO DE GOIÂNIA             | 1.122         | 248,39      | 36°     |
| 1ª VARA DO TRABALHO DE APARECIDA DE GOIÂNIA | 1.188         | 249,67      | 37°     |
| 4ª VARA DO TRABALHO DE GOIÂNIA              | 1.145         | 249,81      | 38°     |
| 2ª VARA DO TRABALHO DE APARECIDA DE GOIÂNIA | 1.063         | 276,55      | 39°     |
| 9ª VARA DO TRABALHO DE GOIÂNIA              | 1.196         | 278,67      | 40°     |
| 4ª VARA DO TRABALHO DE ANÁPOLIS             | 1.007         | 286,62      | 41°     |
| 2ª VARA DO TRABALHO DE GOIÂNIA              | 1.051         | 288,21      | 42°     |
| 3ª VARA DO TRABALHO DE GOIÂNIA              | 1.046         | 297,03      | 43°     |
| 7ª VARA DO TRABALHO DE GOIÂNIA              | 1.071         | 326,46      | 44°     |
| 3ª VARA DO TRABALHO DE RIO VERDE            | 1.568         | 339,02      | 45°     |
| VARA DO TRABALHO DE MINEIROS                | 1.249         | 352,64      | 46°     |
| 2ª VARA DO TRABALHO DE RIO VERDE            | 1.502         | 356,04      | 47°     |
| 1ª VARA DO TRABALHO DE RIO VERDE            | 1.745         | 439,35      | 48°     |



## PRAZO MÉDIO ENTRE O AJUIZAMENTO E A PROLAÇÃO DA SENTENÇA - 1ª VARA DO TRABALHO DE RIO VERDE

Data da sentença entre 1/1/2016 e 31/12/2016 23:59:59

### 1ª VARA DO TRABALHO DE RIO VERDE

#### ORDINÁRIO

| Qtd   | Prazo Médio |
|-------|-------------|
| 1.745 | 439,35      |

| Nr. Processo                        | Ajuiz.   | Sentença | Prazo |
|-------------------------------------|----------|----------|-------|
| ACC - 0010115-91.2013.5.18.0101     | 22/01/13 | 17/11/16 | 1.395 |
| ACC - 0010969-80.2016.5.18.0101     | 11/07/16 | 22/07/16 | 11    |
| ACC - 0011698-43.2015.5.18.0101     | 16/12/15 | 15/06/16 | 182   |
| ACP - 0001822-69.2012.5.18.0101     | 17/08/12 | 30/06/16 | 1.413 |
| ACP - 0010073-71.2015.5.18.0101     | 22/01/15 | 17/05/16 | 481   |
| Alvará - 0010929-98.2016.5.18.0101  | 04/07/16 | 25/07/16 | 21    |
| AlvJud - 0010520-25.2016.5.18.0101  | 19/04/16 | 30/04/16 | 11    |
| AlvJud - 0011659-12.2016.5.18.0101  | 18/11/16 | 18/11/16 | 0     |
| BusApr - 0012253-31.2013.5.18.0101  | 04/10/13 | 14/01/16 | 832   |
| Caulnom - 0010511-34.2014.5.18.0101 | 17/03/14 | 14/01/16 | 668   |
| ConPag - 0010045-69.2016.5.18.0101  | 15/01/16 | 06/04/16 | 82    |
| ConPag - 0010106-27.2016.5.18.0101  | 28/01/16 | 28/03/16 | 60    |
| ConPag - 0010177-29.2016.5.18.0101  | 15/02/16 | 15/06/16 | 121   |
| ConPag - 0010313-26.2016.5.18.0101  | 10/03/16 | 03/06/16 | 85    |
| ConPag - 0010347-92.2016.5.18.0103  | 21/03/16 | 18/04/16 | 28    |
| ConPag - 0010366-07.2016.5.18.0101  | 21/03/16 | 29/03/16 | 8     |
| ConPag - 0010366-12.2013.5.18.0101  | 19/02/13 | 14/01/16 | 1.059 |
| ConPag - 0010465-76.2013.5.18.0102  | 01/03/13 | 14/01/16 | 1.049 |
| ConPag - 0010477-88.2016.5.18.0101  | 11/04/16 | 11/05/16 | 30    |
| ConPag - 0010540-21.2013.5.18.0101  | 13/03/13 | 14/01/16 | 1.037 |
| ConPag - 0010620-77.2016.5.18.0101  | 06/05/16 | 18/05/16 | 12    |

**Legenda:**

**Ajuiz.** Data do Ajuizamento;

**Sentença:** Data da prolação da sentença;

**Prazo:** Prazo para a entrega da prestação jurisdicional.





## PRAZO MÉDIO ENTRE O AJUIZAMENTO E A PROLAÇÃO DA SENTENÇA - 1ª VARA DO TRABALHO DE RIO VERDE

### 1ª VARA DO TRABALHO DE RIO VERDE

#### ORDINÁRIO

| Qtd   | Prazo Médio |
|-------|-------------|
| 1.745 | 439,35      |

| Nr. Processo                       | Ajuiz.   | Sentença | Prazo |
|------------------------------------|----------|----------|-------|
| ConPag - 0010756-74.2016.5.18.0101 | 01/06/16 | 14/09/16 | 105   |
| ConPag - 0010758-44.2016.5.18.0101 | 01/06/16 | 06/06/16 | 5     |
| ConPag - 0010861-42.2016.5.18.0104 | 28/06/16 | 02/08/16 | 35    |
| ConPag - 0010898-78.2016.5.18.0101 | 27/06/16 | 04/07/16 | 7     |
| ConPag - 0010923-62.2014.5.18.0101 | 23/05/14 | 18/08/16 | 818   |
| ConPag - 0010930-83.2016.5.18.0101 | 04/07/16 | 18/08/16 | 45    |
| ConPag - 0011007-92.2016.5.18.0101 | 19/07/16 | 24/08/16 | 36    |
| ConPag - 0011037-64.2015.5.18.0101 | 30/07/15 | 25/02/16 | 210   |
| ConPag - 0011121-31.2016.5.18.0101 | 10/08/16 | 26/08/16 | 16    |
| ConPag - 0011136-68.2014.5.18.0101 | 26/06/14 | 18/08/16 | 784   |
| ConPag - 0011173-61.2015.5.18.0101 | 27/08/15 | 08/08/16 | 347   |
| ConPag - 0011197-26.2014.5.18.0101 | 04/07/14 | 23/02/16 | 599   |
| ConPag - 0011272-02.2013.5.18.0101 | 14/06/13 | 14/01/16 | 944   |
| ConPag - 0011282-41.2016.5.18.0101 | 14/09/16 | 27/09/16 | 13    |
| ConPag - 0011285-30.2015.5.18.0101 | 22/09/15 | 17/03/16 | 177   |
| ConPag - 0011328-64.2015.5.18.0101 | 30/09/15 | 24/02/16 | 147   |
| ConPag - 0011436-59.2016.5.18.0101 | 07/10/16 | 08/11/16 | 32    |
| ConPag - 0011510-16.2016.5.18.0101 | 21/10/16 | 07/12/16 | 47    |
| ConPag - 0011545-10.2015.5.18.0101 | 13/11/15 | 12/04/16 | 151   |
| ConPag - 0011597-06.2015.5.18.0101 | 25/11/15 | 06/06/16 | 194   |
| ConPag - 0011688-67.2013.5.18.0101 | 29/07/13 | 14/01/16 | 899   |
| ConPag - 0011792-59.2013.5.18.0101 | 09/08/13 | 12/01/16 | 886   |
| ConPag - 0011794-26.2013.5.18.0102 | 04/10/13 | 14/01/16 | 832   |
| ConPag - 0012187-51.2013.5.18.0101 | 27/09/13 | 14/01/16 | 839   |

**Legenda:**

**Ajuiz.** Data do Ajuizamento;

**Sentença:** Data da prolação da sentença;

**Prazo:** Prazo para a entrega da prestação jurisdicional.



**PRAZO MÉDIO ENTRE O AJUIZAMENTO E A  
PROLAÇÃO DA SENTENÇA - 1ª VARA DO TRABALHO  
DE RIO VERDE**

**1ª VARA DO TRABALHO DE RIO  
VERDE**

**ORDINÁRIO**

| Qtd   | Prazo Médio |
|-------|-------------|
| 1.745 | 439,35      |

| Nr. Processo                       | Ajuiz.   | Sentença | Prazo |
|------------------------------------|----------|----------|-------|
| CProt - 0010136-62.2016.5.18.0101  | 03/02/16 | 17/02/16 | 14    |
| ET - 0010047-39.2016.5.18.0101     | 18/01/16 | 22/06/16 | 156   |
| ET - 0010299-47.2013.5.18.0101     | 08/02/13 | 08/01/16 | 1.064 |
| ET - 0010305-54.2013.5.18.0101     | 08/02/13 | 14/01/16 | 1.070 |
| ET - 0010403-34.2016.5.18.0101     | 29/03/16 | 26/04/16 | 28    |
| ET - 0010594-79.2016.5.18.0101     | 04/05/16 | 22/06/16 | 49    |
| ET - 0010628-54.2016.5.18.0101     | 09/05/16 | 17/05/16 | 8     |
| ET - 0010722-02.2016.5.18.0101     | 24/05/16 | 22/06/16 | 29    |
| ET - 0010936-95.2013.5.18.0101     | 30/04/13 | 26/01/16 | 1.001 |
| ET - 0011054-66.2016.5.18.0101     | 28/07/16 | 08/09/16 | 42    |
| ET - 0011055-51.2016.5.18.0101     | 28/07/16 | 04/08/16 | 7     |
| ET - 0011056-36.2016.5.18.0101     | 28/07/16 | 19/08/16 | 22    |
| ET - 0011065-95.2016.5.18.0101     | 29/07/16 | 25/10/16 | 88    |
| ET - 0011164-65.2016.5.18.0101     | 19/08/16 | 15/09/16 | 27    |
| ET - 0011186-26.2016.5.18.0101     | 24/08/16 | 26/08/16 | 2     |
| ET - 0011208-84.2016.5.18.0101     | 29/08/16 | 17/10/16 | 49    |
| ET - 0011451-62.2015.5.18.0101     | 26/10/15 | 22/06/16 | 240   |
| Exibic - 0010580-66.2014.5.18.0101 | 27/03/14 | 16/01/16 | 660   |
| Exibic - 0010581-51.2014.5.18.0101 | 27/03/14 | 14/01/16 | 658   |
| Exibic - 0010594-50.2014.5.18.0101 | 01/04/14 | 14/01/16 | 653   |
| Exibic - 0010595-35.2014.5.18.0101 | 01/04/14 | 14/01/16 | 653   |
| Exibic - 0010596-20.2014.5.18.0101 | 01/04/14 | 14/01/16 | 653   |
| Exibic - 0010626-55.2014.5.18.0101 | 05/04/14 | 14/01/16 | 649   |
| IAFG - 0011969-23.2013.5.18.0101   | 04/09/13 | 16/01/16 | 864   |

**Legenda:**

**Ajuiz.** Data do Ajuizamento;

**Sentença:** Data da prolação da sentença;

**Prazo:** Prazo para a entrega da prestação jurisdicional.



## PRAZO MÉDIO ENTRE O AJUIZAMENTO E A PROLAÇÃO DA SENTENÇA - 1ª VARA DO TRABALHO DE RIO VERDE

### 1ª VARA DO TRABALHO DE RIO VERDE

#### ORDINÁRIO

| Qtd   | Prazo Médio |
|-------|-------------|
| 1.745 | 439,35      |

| Nr. Processo                       | Ajuiz.   | Sentença | Prazo |
|------------------------------------|----------|----------|-------|
| MS - 0010793-04.2016.5.18.0101     | 07/06/16 | 23/11/16 | 169   |
| MS - 0011372-49.2016.5.18.0101     | 29/09/16 | 26/10/16 | 27    |
| MS - 0011379-41.2016.5.18.0101     | 29/09/16 | 11/10/16 | 12    |
| Pet - 0010019-71.2016.5.18.0101    | 08/01/16 | 14/01/16 | 6     |
| Pet - 0010476-06.2016.5.18.0101    | 11/04/16 | 12/04/16 | 1     |
| Pet - 0010616-40.2016.5.18.0101    | 05/05/16 | 18/05/16 | 13    |
| Pet - 0010625-02.2016.5.18.0101    | 09/05/16 | 10/05/16 | 1     |
| Pet - 0010685-72.2016.5.18.0101    | 18/05/16 | 14/06/16 | 27    |
| Pet - 0010696-04.2016.5.18.0101    | 19/05/16 | 21/06/16 | 33    |
| Pet - 0010716-92.2016.5.18.0101    | 23/05/16 | 30/05/16 | 7     |
| Pet - 0010718-62.2016.5.18.0101    | 23/05/16 | 30/05/16 | 7     |
| Pet - 0010719-47.2016.5.18.0101    | 23/05/16 | 30/05/16 | 7     |
| Pet - 0011203-67.2013.5.18.0101    | 07/06/13 | 14/01/16 | 951   |
| Pet - 0011301-47.2016.5.18.0101    | 17/09/16 | 20/09/16 | 3     |
| Pet - 0011393-59.2015.5.18.0101    | 13/10/15 | 04/04/16 | 174   |
| ResAut - 0011713-12.2015.5.18.0101 | 21/12/15 | 14/01/16 | 24    |
| RTAlç - 0010032-70.2016.5.18.0101  | 13/01/16 | 19/05/16 | 127   |
| RTAlç - 0010221-48.2016.5.18.0101  | 24/02/16 | 14/03/16 | 19    |
| RTAlç - 0010222-38.2013.5.18.0101  | 30/01/13 | 17/03/16 | 1.142 |
| RTAlç - 0010223-23.2013.5.18.0101  | 30/01/13 | 10/03/16 | 1.135 |
| RTAlç - 0010490-92.2013.5.18.0101  | 05/03/13 | 14/01/16 | 1.045 |
| RTAlç - 0010519-40.2016.5.18.0101  | 19/04/16 | 05/05/16 | 16    |
| RTAlç - 0010526-32.2016.5.18.0101  | 20/04/16 | 03/05/16 | 13    |
| RTAlç - 0010607-78.2016.5.18.0101  | 05/05/16 | 05/09/16 | 123   |

**Legenda:**

**Ajuiz.** Data do Ajuizamento;

**Sentença:** Data da prolação da sentença;

**Prazo:** Prazo para a entrega da prestação jurisdicional.



## PRAZO MÉDIO ENTRE O AJUIZAMENTO E A PROLAÇÃO DA SENTENÇA - 1ª VARA DO TRABALHO DE RIO VERDE

### 1ª VARA DO TRABALHO DE RIO VERDE

#### ORDINÁRIO

| Qtd   | Prazo Médio |
|-------|-------------|
| 1.745 | 439,35      |

| Nr. Processo                      | Ajuiz.   | Sentença | Prazo |
|-----------------------------------|----------|----------|-------|
| RTAlç - 0010633-76.2016.5.18.0101 | 10/05/16 | 23/06/16 | 44    |
| RTAlç - 0010981-02.2013.5.18.0101 | 06/05/13 | 12/01/16 | 981   |
| RTAlç - 0011069-35.2016.5.18.0101 | 01/08/16 | 23/09/16 | 53    |
| RTAlç - 0011158-58.2016.5.18.0101 | 18/08/16 | 27/10/16 | 70    |
| RTAlç - 0011179-39.2013.5.18.0101 | 05/06/13 | 14/01/16 | 953   |
| RTAlç - 0011180-24.2013.5.18.0101 | 05/06/13 | 14/01/16 | 953   |
| RTAlç - 0011187-45.2015.5.18.0101 | 01/09/15 | 21/01/16 | 142   |
| RTAlç - 0011265-73.2014.5.18.0101 | 18/07/14 | 06/05/16 | 658   |
| RTAlç - 0011361-54.2015.5.18.0101 | 08/10/15 | 04/05/16 | 209   |
| RTAlç - 0011376-91.2013.5.18.0101 | 20/06/13 | 29/03/16 | 1.013 |
| RTAlç - 0011686-29.2015.5.18.0101 | 14/12/15 | 20/04/16 | 128   |
| RTAlç - 0011947-62.2013.5.18.0101 | 29/08/13 | 14/01/16 | 868   |
| RTOrd - 0000752-17.2012.5.18.0101 | 26/03/12 | 07/06/16 | 1.534 |
| RTOrd - 0001477-06.2012.5.18.0101 | 05/07/12 | 03/05/16 | 1.398 |
| RTOrd - 0002070-35.2012.5.18.0101 | 12/09/12 | 06/06/16 | 1.363 |
| RTOrd - 0002444-51.2012.5.18.0101 | 04/10/12 | 06/04/16 | 1.280 |
| RTOrd - 0010001-50.2016.5.18.0101 | 04/01/16 | 28/06/16 | 176   |
| RTOrd - 0010002-35.2016.5.18.0101 | 04/01/16 | 19/08/16 | 228   |
| RTOrd - 0010008-42.2016.5.18.0101 | 06/01/16 | 28/06/16 | 174   |
| RTOrd - 0010009-27.2016.5.18.0101 | 06/01/16 | 29/06/16 | 175   |
| RTOrd - 0010010-12.2016.5.18.0101 | 06/01/16 | 16/11/16 | 315   |
| RTOrd - 0010010-46.2015.5.18.0101 | 07/01/15 | 15/06/16 | 525   |
| RTOrd - 0010012-16.2015.5.18.0101 | 08/01/15 | 30/06/16 | 539   |
| RTOrd - 0010012-79.2016.5.18.0101 | 07/01/16 | 08/03/16 | 61    |

**Legenda:**

**Ajuiz.** Data do Ajuizamento;

**Sentença:** Data da prolação da sentença;

**Prazo:** Prazo para a entrega da prestação jurisdicional.



**PRAZO MÉDIO ENTRE O AJUIZAMENTO E A  
PROLAÇÃO DA SENTENÇA - 1ª VARA DO TRABALHO  
DE RIO VERDE**

**1ª VARA DO TRABALHO DE RIO  
VERDE**

**ORDINÁRIO**

| Qtd   | Prazo Médio |
|-------|-------------|
| 1.745 | 439,35      |

| Nr. Processo                      | Ajuiz.   | Sentença | Prazo |
|-----------------------------------|----------|----------|-------|
| RTOrd - 0010013-06.2012.5.18.0101 | 28/11/12 | 14/01/16 | 1.142 |
| RTOrd - 0010013-64.2016.5.18.0101 | 07/01/16 | 26/08/16 | 232   |
| RTOrd - 0010014-83.2015.5.18.0101 | 08/01/15 | 29/08/16 | 599   |
| RTOrd - 0010016-19.2016.5.18.0101 | 07/01/16 | 10/05/16 | 124   |
| RTOrd - 0010017-04.2016.5.18.0101 | 08/01/16 | 08/03/16 | 60    |
| RTOrd - 0010017-38.2015.5.18.0101 | 08/01/15 | 28/09/16 | 629   |
| RTOrd - 0010020-95.2012.5.18.0101 | 29/11/12 | 12/01/16 | 1.139 |
| RTOrd - 0010021-41.2016.5.18.0101 | 11/01/16 | 15/06/16 | 156   |
| RTOrd - 0010022-26.2016.5.18.0101 | 11/01/16 | 14/12/16 | 338   |
| RTOrd - 0010023-50.2012.5.18.0101 | 30/11/12 | 16/01/16 | 1.142 |
| RTOrd - 0010027-48.2016.5.18.0101 | 12/01/16 | 04/02/16 | 23    |
| RTOrd - 0010028-38.2013.5.18.0101 | 10/01/13 | 17/03/16 | 1.162 |
| RTOrd - 0010028-67.2015.5.18.0101 | 12/01/15 | 07/01/16 | 360   |
| RTOrd - 0010029-52.2015.5.18.0101 | 12/01/15 | 08/01/16 | 361   |
| RTOrd - 0010030-37.2015.5.18.0101 | 12/01/15 | 26/02/16 | 410   |
| RTOrd - 0010031-22.2015.5.18.0101 | 12/01/15 | 19/04/16 | 463   |
| RTOrd - 0010031-90.2013.5.18.0101 | 10/01/13 | 17/05/16 | 1.223 |
| RTOrd - 0010032-75.2013.5.18.0101 | 10/01/13 | 16/01/16 | 1.101 |
| RTOrd - 0010033-60.2013.5.18.0101 | 10/01/13 | 14/01/16 | 1.099 |
| RTOrd - 0010036-10.2016.5.18.0101 | 14/01/16 | 08/07/16 | 176   |
| RTOrd - 0010036-44.2015.5.18.0101 | 13/01/15 | 19/07/16 | 553   |
| RTOrd - 0010036-49.2012.5.18.0101 | 02/12/12 | 19/08/16 | 1.356 |
| RTOrd - 0010037-92.2016.5.18.0101 | 14/01/16 | 01/12/16 | 322   |
| RTOrd - 0010041-32.2016.5.18.0101 | 15/01/16 | 15/09/16 | 244   |

**Legenda:**

**Ajuiz.** Data do Ajuizamento;

**Sentença:** Data da prolação da sentença;

**Prazo:** Prazo para a entrega da prestação jurisdicional.



## PRAZO MÉDIO ENTRE O AJUIZAMENTO E A PROLAÇÃO DA SENTENÇA - 1ª VARA DO TRABALHO DE RIO VERDE

### 1ª VARA DO TRABALHO DE RIO VERDE

#### ORDINÁRIO

| Qtd   | Prazo Médio |
|-------|-------------|
| 1.745 | 439,35      |

| Nr. Processo                      | Ajuiz.   | Sentença | Prazo |
|-----------------------------------|----------|----------|-------|
| RTOrd - 0010041-66.2015.5.18.0101 | 14/01/15 | 27/01/16 | 378   |
| RTOrd - 0010042-17.2016.5.18.0101 | 15/01/16 | 03/11/16 | 293   |
| RTOrd - 0010043-02.2016.5.18.0101 | 15/01/16 | 08/07/16 | 175   |
| RTOrd - 0010045-40.2014.5.18.0101 | 10/01/14 | 16/01/16 | 736   |
| RTOrd - 0010046-88.2015.5.18.0101 | 15/01/15 | 03/06/16 | 505   |
| RTOrd - 0010047-73.2015.5.18.0101 | 15/01/15 | 20/09/16 | 614   |
| RTOrd - 0010048-24.2016.5.18.0101 | 18/01/16 | 29/01/16 | 11    |
| RTOrd - 0010049-09.2016.5.18.0101 | 18/01/16 | 13/07/16 | 177   |
| RTOrd - 0010049-48.2012.5.18.0101 | 04/12/12 | 16/01/16 | 1.138 |
| RTOrd - 0010050-28.2015.5.18.0101 | 16/01/15 | 07/06/16 | 508   |
| RTOrd - 0010050-62.2014.5.18.0101 | 13/01/14 | 16/01/16 | 733   |
| RTOrd - 0010050-91.2016.5.18.0101 | 18/01/16 | 11/03/16 | 53    |
| RTOrd - 0010051-76.2016.5.18.0101 | 18/01/16 | 28/03/16 | 70    |
| RTOrd - 0010053-80.2015.5.18.0101 | 16/01/15 | 23/06/16 | 524   |
| RTOrd - 0010054-65.2015.5.18.0101 | 16/01/15 | 05/10/16 | 628   |
| RTOrd - 0010054-68.2015.5.18.0003 | 21/08/15 | 26/09/16 | 402   |
| RTOrd - 0010057-20.2015.5.18.0101 | 18/01/15 | 19/07/16 | 548   |
| RTOrd - 0010057-54.2014.5.18.0101 | 13/01/14 | 08/09/16 | 969   |
| RTOrd - 0010057-83.2016.5.18.0101 | 19/01/16 | 07/04/16 | 79    |
| RTOrd - 0010059-53.2016.5.18.0101 | 19/01/16 | 28/03/16 | 69    |
| RTOrd - 0010061-57.2015.5.18.0101 | 19/01/15 | 05/05/16 | 472   |
| RTOrd - 0010062-08.2016.5.18.0101 | 20/01/16 | 24/08/16 | 217   |
| RTOrd - 0010062-42.2015.5.18.0101 | 19/01/15 | 25/05/16 | 492   |
| RTOrd - 0010063-90.2016.5.18.0101 | 21/01/16 | 02/03/16 | 41    |

**Legenda:**

**Ajuiz.** Data do Ajuizamento;

**Sentença:** Data da prolação da sentença;

**Prazo:** Prazo para a entrega da prestação jurisdicional.



## PRAZO MÉDIO ENTRE O AJUIZAMENTO E A PROLAÇÃO DA SENTENÇA - 1ª VARA DO TRABALHO DE RIO VERDE

### 1ª VARA DO TRABALHO DE RIO VERDE

#### ORDINÁRIO

| Qtd   | Prazo Médio |
|-------|-------------|
| 1.745 | 439,35      |

| Nr. Processo                      | Ajuiz.   | Sentença | Prazo |
|-----------------------------------|----------|----------|-------|
| RTOrd - 0010065-31.2014.5.18.0101 | 14/01/14 | 16/02/16 | 763   |
| RTOrd - 0010067-30.2016.5.18.0101 | 21/01/16 | 21/09/16 | 244   |
| RTOrd - 0010068-15.2016.5.18.0101 | 21/01/16 | 03/10/16 | 256   |
| RTOrd - 0010069-34.2015.5.18.0101 | 21/01/15 | 01/06/16 | 497   |
| RTOrd - 0010072-52.2016.5.18.0101 | 22/01/16 | 07/12/16 | 320   |
| RTOrd - 0010072-91.2012.5.18.0101 | 09/12/12 | 14/01/16 | 1.131 |
| RTOrd - 0010076-26.2015.5.18.0101 | 22/01/15 | 08/01/16 | 351   |
| RTOrd - 0010076-31.2012.5.18.0101 | 10/12/12 | 14/01/16 | 1.130 |
| RTOrd - 0010076-89.2016.5.18.0101 | 22/01/16 | 19/07/16 | 179   |
| RTOrd - 0010077-11.2015.5.18.0101 | 23/01/15 | 08/01/16 | 350   |
| RTOrd - 0010083-18.2015.5.18.0101 | 25/01/15 | 07/01/16 | 347   |
| RTOrd - 0010084-03.2015.5.18.0101 | 25/01/15 | 21/01/16 | 361   |
| RTOrd - 0010085-51.2016.5.18.0101 | 23/01/16 | 04/02/16 | 12    |
| RTOrd - 0010086-36.2016.5.18.0101 | 24/01/16 | 02/08/16 | 191   |
| RTOrd - 0010086-41.2013.5.18.0101 | 17/01/13 | 17/02/16 | 1.126 |
| RTOrd - 0010087-21.2016.5.18.0101 | 24/01/16 | 17/05/16 | 114   |
| RTOrd - 0010087-60.2012.5.18.0101 | 12/12/12 | 16/01/16 | 1.130 |
| RTOrd - 0010089-30.2012.5.18.0101 | 12/12/12 | 12/01/16 | 1.126 |
| RTOrd - 0010089-88.2016.5.18.0101 | 25/01/16 | 22/09/16 | 241   |
| RTOrd - 0010090-78.2013.5.18.0101 | 17/01/13 | 14/01/16 | 1.092 |
| RTOrd - 0010091-58.2016.5.18.0101 | 25/01/16 | 28/09/16 | 247   |
| RTOrd - 0010091-63.2013.5.18.0101 | 18/01/13 | 14/01/16 | 1.091 |
| RTOrd - 0010092-43.2016.5.18.0101 | 25/01/16 | 15/02/16 | 21    |
| RTOrd - 0010092-77.2015.5.18.0101 | 26/01/15 | 22/08/16 | 574   |

**Legenda:**

**Ajuiz.** Data do Ajuizamento;

**Sentença:** Data da prolação da sentença;

**Prazo:** Prazo para a entrega da prestação jurisdicional.



**PRAZO MÉDIO ENTRE O AJUIZAMENTO E A  
PROLAÇÃO DA SENTENÇA - 1ª VARA DO TRABALHO  
DE RIO VERDE**

**1ª VARA DO TRABALHO DE RIO  
VERDE**

**ORDINÁRIO**

| Qtd   | Prazo Médio |
|-------|-------------|
| 1.745 | 439,35      |

| Nr. Processo                      | Ajuiz.   | Sentença | Prazo |
|-----------------------------------|----------|----------|-------|
| RTOrd - 0010095-32.2015.5.18.0101 | 27/01/15 | 16/02/16 | 385   |
| RTOrd - 0010097-65.2016.5.18.0101 | 26/01/16 | 08/11/16 | 287   |
| RTOrd - 0010099-35.2016.5.18.0101 | 26/01/16 | 15/02/16 | 20    |
| RTOrd - 0010099-69.2015.5.18.0101 | 27/01/15 | 08/01/16 | 346   |
| RTOrd - 0010101-05.2016.5.18.0101 | 26/01/16 | 15/02/16 | 20    |
| RTOrd - 0010101-10.2013.5.18.0101 | 19/01/13 | 16/01/16 | 1.092 |
| RTOrd - 0010102-87.2016.5.18.0101 | 27/01/16 | 31/07/16 | 186   |
| RTOrd - 0010102-92.2013.5.18.0101 | 19/01/13 | 14/01/16 | 1.090 |
| RTOrd - 0010103-09.2015.5.18.0101 | 27/01/15 | 10/03/16 | 408   |
| RTOrd - 0010105-42.2016.5.18.0101 | 28/01/16 | 06/07/16 | 160   |
| RTOrd - 0010106-61.2015.5.18.0101 | 27/01/15 | 23/11/16 | 666   |
| RTOrd - 0010108-31.2015.5.18.0101 | 28/01/15 | 24/02/16 | 392   |
| RTOrd - 0010108-36.2012.5.18.0101 | 14/12/12 | 14/01/16 | 1.126 |
| RTOrd - 0010108-94.2016.5.18.0101 | 29/01/16 | 25/08/16 | 209   |
| RTOrd - 0010111-83.2015.5.18.0101 | 28/01/15 | 05/04/16 | 433   |
| RTOrd - 0010111-88.2012.5.18.0101 | 14/12/12 | 17/03/16 | 1.189 |
| RTOrd - 0010112-34.2016.5.18.0101 | 29/01/16 | 29/02/16 | 31    |
| RTOrd - 0010112-68.2015.5.18.0101 | 28/01/15 | 31/01/16 | 368   |
| RTOrd - 0010113-19.2016.5.18.0101 | 29/01/16 | 12/07/16 | 165   |
| RTOrd - 0010114-04.2016.5.18.0101 | 29/01/16 | 11/08/16 | 195   |
| RTOrd - 0010114-09.2013.5.18.0101 | 21/01/13 | 14/01/16 | 1.088 |
| RTOrd - 0010114-38.2015.5.18.0101 | 28/01/15 | 25/01/16 | 362   |
| RTOrd - 0010115-23.2015.5.18.0101 | 28/01/15 | 31/01/16 | 368   |
| RTOrd - 0010116-08.2015.5.18.0101 | 29/01/15 | 25/02/16 | 392   |

**Legenda:**

**Ajuiz.** Data do Ajuizamento;

**Sentença:** Data da prolação da sentença;

**Prazo:** Prazo para a entrega da prestação jurisdicional.





## PRAZO MÉDIO ENTRE O AJUIZAMENTO E A PROLAÇÃO DA SENTENÇA - 1ª VARA DO TRABALHO DE RIO VERDE

### 1ª VARA DO TRABALHO DE RIO VERDE

#### ORDINÁRIO

| Qtd   | Prazo Médio |
|-------|-------------|
| 1.745 | 439,35      |

| Nr. Processo                      | Ajuiz.   | Sentença | Prazo |
|-----------------------------------|----------|----------|-------|
| RTOrd - 0010119-26.2016.5.18.0101 | 01/02/16 | 23/06/16 | 143   |
| RTOrd - 0010120-11.2016.5.18.0101 | 01/02/16 | 04/08/16 | 185   |
| RTOrd - 0010120-45.2015.5.18.0101 | 29/01/15 | 03/08/16 | 552   |
| RTOrd - 0010120-50.2012.5.18.0101 | 18/12/12 | 14/01/16 | 1.122 |
| RTOrd - 0010121-93.2016.5.18.0101 | 01/02/16 | 29/02/16 | 28    |
| RTOrd - 0010122-15.2015.5.18.0101 | 29/01/15 | 09/03/16 | 405   |
| RTOrd - 0010122-20.2012.5.18.0101 | 18/12/12 | 14/01/16 | 1.122 |
| RTOrd - 0010122-83.2013.5.18.0101 | 23/01/13 | 16/01/16 | 1.088 |
| RTOrd - 0010123-68.2013.5.18.0101 | 23/01/13 | 16/01/16 | 1.088 |
| RTOrd - 0010124-48.2016.5.18.0101 | 01/02/16 | 28/09/16 | 240   |
| RTOrd - 0010124-53.2013.5.18.0101 | 23/01/13 | 16/02/16 | 1.119 |
| RTOrd - 0010124-82.2015.5.18.0101 | 29/01/15 | 18/05/16 | 475   |
| RTOrd - 0010125-67.2015.5.18.0101 | 29/01/15 | 01/02/16 | 368   |
| RTOrd - 0010126-18.2016.5.18.0101 | 02/02/16 | 30/11/16 | 302   |
| RTOrd - 0010126-23.2013.5.18.0101 | 23/01/13 | 16/01/16 | 1.088 |
| RTOrd - 0010126-52.2015.5.18.0101 | 29/01/15 | 21/09/16 | 601   |
| RTOrd - 0010127-03.2016.5.18.0101 | 02/02/16 | 16/03/16 | 43    |
| RTOrd - 0010127-37.2015.5.18.0101 | 30/01/15 | 10/03/16 | 405   |
| RTOrd - 0010128-22.2015.5.18.0101 | 30/01/15 | 22/03/16 | 417   |
| RTOrd - 0010128-85.2016.5.18.0101 | 02/02/16 | 02/06/16 | 121   |
| RTOrd - 0010130-55.2016.5.18.0101 | 02/02/16 | 21/06/16 | 140   |
| RTOrd - 0010130-94.2012.5.18.0101 | 19/12/12 | 16/01/16 | 1.123 |
| RTOrd - 0010131-40.2016.5.18.0101 | 02/02/16 | 12/09/16 | 223   |
| RTOrd - 0010131-45.2013.5.18.0101 | 23/01/13 | 09/08/16 | 1.294 |

**Legenda:**

**Ajuiz.** Data do Ajuizamento;

**Sentença:** Data da prolação da sentença;

**Prazo:** Prazo para a entrega da prestação jurisdicional.



## PRAZO MÉDIO ENTRE O AJUIZAMENTO E A PROLAÇÃO DA SENTENÇA - 1ª VARA DO TRABALHO DE RIO VERDE

### 1ª VARA DO TRABALHO DE RIO VERDE

#### ORDINÁRIO

| Qtd   | Prazo Médio |
|-------|-------------|
| 1.745 | 439,35      |

| Nr. Processo                      | Ajuiz.   | Sentença | Prazo |
|-----------------------------------|----------|----------|-------|
| RTOrd - 0010131-74.2015.5.18.0101 | 30/01/15 | 03/03/16 | 398   |
| RTOrd - 0010132-59.2015.5.18.0101 | 31/01/15 | 02/03/16 | 396   |
| RTOrd - 0010132-64.2012.5.18.0101 | 19/12/12 | 16/01/16 | 1.123 |
| RTOrd - 0010133-10.2016.5.18.0101 | 03/02/16 | 13/10/16 | 253   |
| RTOrd - 0010135-77.2016.5.18.0101 | 03/02/16 | 24/08/16 | 203   |
| RTOrd - 0010137-52.2013.5.18.0101 | 24/01/13 | 14/01/16 | 1.085 |
| RTOrd - 0010138-32.2016.5.18.0101 | 03/02/16 | 28/03/16 | 54    |
| RTOrd - 0010138-66.2015.5.18.0101 | 02/02/15 | 31/01/16 | 363   |
| RTOrd - 0010139-17.2016.5.18.0101 | 03/02/16 | 14/07/16 | 162   |
| RTOrd - 0010139-51.2015.5.18.0101 | 03/02/15 | 25/01/16 | 356   |
| RTOrd - 0010140-02.2016.5.18.0101 | 03/02/16 | 03/02/16 | 0     |
| RTOrd - 0010141-21.2015.5.18.0101 | 03/02/15 | 27/06/16 | 510   |
| RTOrd - 0010141-84.2016.5.18.0101 | 03/02/16 | 14/03/16 | 40    |
| RTOrd - 0010141-89.2013.5.18.0101 | 24/01/13 | 18/08/16 | 1.302 |
| RTOrd - 0010142-06.2015.5.18.0101 | 03/02/15 | 26/08/16 | 570   |
| RTOrd - 0010143-54.2016.5.18.0101 | 04/02/16 | 25/10/16 | 264   |
| RTOrd - 0010143-88.2015.5.18.0101 | 03/02/15 | 07/12/16 | 673   |
| RTOrd - 0010144-10.2014.5.18.0101 | 20/01/14 | 02/06/16 | 864   |
| RTOrd - 0010144-36.2016.5.18.0102 | 10/05/16 | 12/12/16 | 216   |
| RTOrd - 0010144-39.2016.5.18.0101 | 04/02/16 | 13/09/16 | 222   |
| RTOrd - 0010144-44.2013.5.18.0101 | 25/01/13 | 16/01/16 | 1.086 |
| RTOrd - 0010144-73.2015.5.18.0101 | 03/02/15 | 15/06/16 | 498   |
| RTOrd - 0010145-29.2013.5.18.0101 | 25/01/13 | 14/01/16 | 1.084 |
| RTOrd - 0010145-58.2015.5.18.0101 | 04/02/15 | 19/04/16 | 440   |

**Legenda:**

**Ajuiz.** Data do Ajuizamento;

**Sentença:** Data da prolação da sentença;

**Prazo:** Prazo para a entrega da prestação jurisdicional.



## PRAZO MÉDIO ENTRE O AJUIZAMENTO E A PROLAÇÃO DA SENTENÇA - 1ª VARA DO TRABALHO DE RIO VERDE

### 1ª VARA DO TRABALHO DE RIO VERDE

#### ORDINÁRIO

| Qtd   | Prazo Médio |
|-------|-------------|
| 1.745 | 439,35      |

| Nr. Processo                      | Ajuiz.   | Sentença | Prazo |
|-----------------------------------|----------|----------|-------|
| RTOrd - 0010145-63.2012.5.18.0101 | 21/12/12 | 29/03/16 | 1.194 |
| RTOrd - 0010146-09.2016.5.18.0101 | 05/02/16 | 28/03/16 | 52    |
| RTOrd - 0010147-96.2013.5.18.0101 | 25/01/13 | 16/01/16 | 1.086 |
| RTOrd - 0010148-76.2016.5.18.0101 | 05/02/16 | 28/03/16 | 52    |
| RTOrd - 0010149-03.2012.5.18.0101 | 25/12/12 | 14/01/16 | 1.115 |
| RTOrd - 0010149-61.2016.5.18.0101 | 07/02/16 | 19/08/16 | 194   |
| RTOrd - 0010149-95.2015.5.18.0101 | 04/02/15 | 04/05/16 | 455   |
| RTOrd - 0010150-46.2016.5.18.0101 | 08/02/16 | 28/03/16 | 49    |
| RTOrd - 0010151-31.2016.5.18.0101 | 08/02/16 | 23/11/16 | 289   |
| RTOrd - 0010151-36.2013.5.18.0101 | 25/01/13 | 16/01/16 | 1.086 |
| RTOrd - 0010151-70.2012.5.18.0101 | 27/12/12 | 14/01/16 | 1.113 |
| RTOrd - 0010153-35.2015.5.18.0101 | 04/02/15 | 18/02/16 | 379   |
| RTOrd - 0010156-53.2016.5.18.0101 | 10/02/16 | 28/09/16 | 231   |
| RTOrd - 0010156-58.2013.5.18.0101 | 26/01/13 | 16/01/16 | 1.085 |
| RTOrd - 0010157-38.2016.5.18.0101 | 10/02/16 | 30/04/16 | 80    |
| RTOrd - 0010158-28.2013.5.18.0101 | 26/01/13 | 14/01/16 | 1.083 |
| RTOrd - 0010159-13.2013.5.18.0101 | 27/01/13 | 13/04/16 | 1.172 |
| RTOrd - 0010159-47.2012.5.18.0101 | 29/12/12 | 14/01/16 | 1.111 |
| RTOrd - 0010160-90.2016.5.18.0101 | 10/02/16 | 28/03/16 | 47    |
| RTOrd - 0010162-60.2016.5.18.0101 | 11/02/16 | 30/04/16 | 79    |
| RTOrd - 0010162-65.2013.5.18.0101 | 28/01/13 | 16/01/16 | 1.083 |
| RTOrd - 0010163-79.2015.5.18.0101 | 06/02/15 | 06/04/16 | 425   |
| RTOrd - 0010164-30.2016.5.18.0101 | 11/02/16 | 12/04/16 | 61    |
| RTOrd - 0010166-05.2013.5.18.0101 | 28/01/13 | 16/01/16 | 1.083 |

**Legenda:**

**Ajuiz.** Data do Ajuizamento;

**Sentença:** Data da prolação da sentença;

**Prazo:** Prazo para a entrega da prestação jurisdicional.



## PRAZO MÉDIO ENTRE O AJUIZAMENTO E A PROLAÇÃO DA SENTENÇA - 1ª VARA DO TRABALHO DE RIO VERDE

### 1ª VARA DO TRABALHO DE RIO VERDE

#### ORDINÁRIO

| Qtd   | Prazo Médio |
|-------|-------------|
| 1.745 | 439,35      |

| Nr. Processo                      | Ajuiz.   | Sentença | Prazo |
|-----------------------------------|----------|----------|-------|
| RTOrd - 0010168-67.2016.5.18.0101 | 12/02/16 | 06/09/16 | 207   |
| RTOrd - 0010169-52.2016.5.18.0101 | 12/02/16 | 22/06/16 | 131   |
| RTOrd - 0010170-71.2015.5.18.0101 | 09/02/15 | 17/06/16 | 494   |
| RTOrd - 0010171-56.2015.5.18.0101 | 09/02/15 | 20/05/16 | 466   |
| RTOrd - 0010172-41.2015.5.18.0101 | 09/02/15 | 27/07/16 | 534   |
| RTOrd - 0010176-44.2016.5.18.0101 | 15/02/16 | 13/06/16 | 119   |
| RTOrd - 0010176-78.2015.5.18.0101 | 09/02/15 | 05/05/16 | 451   |
| RTOrd - 0010177-63.2015.5.18.0101 | 09/02/15 | 05/04/16 | 421   |
| RTOrd - 0010178-48.2015.5.18.0101 | 09/02/15 | 30/03/16 | 415   |
| RTOrd - 0010179-33.2015.5.18.0101 | 09/02/15 | 31/03/16 | 416   |
| RTOrd - 0010179-96.2016.5.18.0101 | 16/02/16 | 21/11/16 | 279   |
| RTOrd - 0010180-81.2016.5.18.0101 | 16/02/16 | 22/09/16 | 219   |
| RTOrd - 0010180-86.2013.5.18.0101 | 29/01/13 | 16/01/16 | 1.082 |
| RTOrd - 0010181-66.2016.5.18.0101 | 16/02/16 | 28/03/16 | 41    |
| RTOrd - 0010183-36.2016.5.18.0101 | 16/02/16 | 28/03/16 | 41    |
| RTOrd - 0010184-21.2016.5.18.0101 | 17/02/16 | 17/05/16 | 90    |
| RTOrd - 0010185-06.2016.5.18.0101 | 17/02/16 | 23/09/16 | 219   |
| RTOrd - 0010185-40.2015.5.18.0101 | 11/02/15 | 30/03/16 | 413   |
| RTOrd - 0010186-88.2016.5.18.0101 | 17/02/16 | 17/05/16 | 90    |
| RTOrd - 0010187-73.2016.5.18.0101 | 17/02/16 | 04/11/16 | 261   |
| RTOrd - 0010190-62.2015.5.18.0101 | 11/02/15 | 31/03/16 | 414   |
| RTOrd - 0010191-47.2015.5.18.0101 | 11/02/15 | 22/02/16 | 376   |
| RTOrd - 0010192-32.2015.5.18.0101 | 11/02/15 | 16/04/16 | 430   |
| RTOrd - 0010192-95.2016.5.18.0101 | 17/02/16 | 11/04/16 | 54    |

**Legenda:**

**Ajuiz.** Data do Ajuizamento;

**Sentença:** Data da prolação da sentença;

**Prazo:** Prazo para a entrega da prestação jurisdicional.



## PRAZO MÉDIO ENTRE O AJUIZAMENTO E A PROLAÇÃO DA SENTENÇA - 1ª VARA DO TRABALHO DE RIO VERDE

### 1ª VARA DO TRABALHO DE RIO VERDE

#### ORDINÁRIO

| Qtd   | Prazo Médio |
|-------|-------------|
| 1.745 | 439,35      |

| Nr. Processo                      | Ajuiz.   | Sentença | Prazo |
|-----------------------------------|----------|----------|-------|
| RTOrd - 0010193-17.2015.5.18.0101 | 11/02/15 | 20/04/16 | 434   |
| RTOrd - 0010195-84.2015.5.18.0101 | 12/02/15 | 05/04/16 | 418   |
| RTOrd - 0010197-88.2014.5.18.0101 | 24/01/14 | 18/08/16 | 937   |
| RTOrd - 0010198-05.2016.5.18.0101 | 18/02/16 | 13/09/16 | 208   |
| RTOrd - 0010199-24.2015.5.18.0101 | 12/02/15 | 02/04/16 | 415   |
| RTOrd - 0010200-72.2016.5.18.0101 | 19/02/16 | 10/11/16 | 265   |
| RTOrd - 0010201-57.2016.5.18.0101 | 19/02/16 | 08/03/16 | 18    |
| RTOrd - 0010201-91.2015.5.18.0101 | 12/02/15 | 26/06/16 | 500   |
| RTOrd - 0010202-13.2014.5.18.0101 | 27/01/14 | 14/01/16 | 717   |
| RTOrd - 0010202-76.2015.5.18.0101 | 12/02/15 | 25/05/16 | 468   |
| RTOrd - 0010203-95.2014.5.18.0101 | 27/01/14 | 22/09/16 | 969   |
| RTOrd - 0010204-46.2015.5.18.0101 | 13/02/15 | 16/04/16 | 428   |
| RTOrd - 0010205-94.2016.5.18.0101 | 19/02/16 | 11/04/16 | 52    |
| RTOrd - 0010206-79.2016.5.18.0101 | 19/02/16 | 11/04/16 | 52    |
| RTOrd - 0010207-64.2016.5.18.0101 | 19/02/16 | 13/04/16 | 54    |
| RTOrd - 0010208-49.2016.5.18.0101 | 19/02/16 | 04/10/16 | 228   |
| RTOrd - 0010209-68.2015.5.18.0101 | 14/02/15 | 02/03/16 | 382   |
| RTOrd - 0010210-19.2016.5.18.0101 | 19/02/16 | 11/05/16 | 82    |
| RTOrd - 0010210-24.2013.5.18.0101 | 30/01/13 | 14/01/16 | 1.079 |
| RTOrd - 0010211-38.2015.5.18.0101 | 15/02/15 | 02/08/16 | 534   |
| RTOrd - 0010212-23.2015.5.18.0101 | 15/02/15 | 19/06/16 | 490   |
| RTOrd - 0010212-86.2016.5.18.0101 | 21/02/16 | 09/09/16 | 201   |
| RTOrd - 0010213-08.2015.5.18.0101 | 15/02/15 | 10/01/16 | 329   |
| RTOrd - 0010213-71.2016.5.18.0101 | 22/02/16 | 30/05/16 | 98    |

**Legenda:**

**Ajuiz.** Data do Ajuizamento;

**Sentença:** Data da prolação da sentença;

**Prazo:** Prazo para a entrega da prestação jurisdicional.



## PRAZO MÉDIO ENTRE O AJUIZAMENTO E A PROLAÇÃO DA SENTENÇA - 1ª VARA DO TRABALHO DE RIO VERDE

### 1ª VARA DO TRABALHO DE RIO VERDE

#### ORDINÁRIO

| Qtd   | Prazo Médio |
|-------|-------------|
| 1.745 | 439,35      |

| Nr. Processo                      | Ajuiz.   | Sentença | Prazo |
|-----------------------------------|----------|----------|-------|
| RTOrd - 0010214-56.2016.5.18.0101 | 22/02/16 | 12/07/16 | 141   |
| RTOrd - 0010214-90.2015.5.18.0101 | 15/02/15 | 20/05/16 | 460   |
| RTOrd - 0010216-26.2016.5.18.0101 | 23/02/16 | 13/12/16 | 294   |
| RTOrd - 0010217-11.2016.5.18.0101 | 23/02/16 | 09/09/16 | 199   |
| RTOrd - 0010218-64.2014.5.18.0101 | 28/01/14 | 23/02/16 | 756   |
| RTOrd - 0010218-93.2016.5.18.0101 | 23/02/16 | 02/05/16 | 69    |
| RTOrd - 0010219-15.2015.5.18.0101 | 17/02/15 | 17/05/16 | 455   |
| RTOrd - 0010219-78.2016.5.18.0101 | 23/02/16 | 02/05/16 | 69    |
| RTOrd - 0010220-97.2015.5.18.0101 | 18/02/15 | 30/04/16 | 437   |
| RTOrd - 0010221-82.2015.5.18.0101 | 18/02/15 | 24/02/16 | 371   |
| RTOrd - 0010222-33.2016.5.18.0101 | 24/02/16 | 16/03/16 | 21    |
| RTOrd - 0010224-03.2016.5.18.0101 | 24/02/16 | 22/09/16 | 211   |
| RTOrd - 0010224-08.2013.5.18.0101 | 31/01/13 | 14/01/16 | 1.078 |
| RTOrd - 0010227-55.2016.5.18.0101 | 25/02/16 | 29/06/16 | 125   |
| RTOrd - 0010228-02.2014.5.18.0104 | 03/11/14 | 18/03/16 | 501   |
| RTOrd - 0010228-74.2015.5.18.0101 | 19/02/15 | 08/04/16 | 414   |
| RTOrd - 0010229-25.2016.5.18.0101 | 25/02/16 | 17/03/16 | 21    |
| RTOrd - 0010230-10.2016.5.18.0101 | 25/02/16 | 30/11/16 | 279   |
| RTOrd - 0010232-14.2015.5.18.0101 | 19/02/15 | 09/05/16 | 445   |
| RTOrd - 0010232-48.2014.5.18.0101 | 30/01/14 | 16/01/16 | 716   |
| RTOrd - 0010232-77.2016.5.18.0101 | 25/02/16 | 06/07/16 | 132   |
| RTOrd - 0010234-81.2015.5.18.0101 | 19/02/15 | 19/04/16 | 425   |
| RTOrd - 0010235-03.2014.5.18.0101 | 31/01/14 | 16/02/16 | 746   |
| RTOrd - 0010235-66.2015.5.18.0101 | 19/02/15 | 06/04/16 | 412   |

**Legenda:**

**Ajuiz.** Data do Ajuizamento;

**Sentença:** Data da prolação da sentença;

**Prazo:** Prazo para a entrega da prestação jurisdicional.



## PRAZO MÉDIO ENTRE O AJUIZAMENTO E A PROLAÇÃO DA SENTENÇA - 1ª VARA DO TRABALHO DE RIO VERDE

### 1ª VARA DO TRABALHO DE RIO VERDE

#### ORDINÁRIO

| Qtd   | Prazo Médio |
|-------|-------------|
| 1.745 | 439,35      |

| Nr. Processo                      | Ajuiz.   | Sentença | Prazo |
|-----------------------------------|----------|----------|-------|
| RTOrd - 0010236-17.2016.5.18.0101 | 26/02/16 | 22/06/16 | 117   |
| RTOrd - 0010237-02.2016.5.18.0101 | 27/02/16 | 09/11/16 | 256   |
| RTOrd - 0010237-36.2015.5.18.0101 | 20/02/15 | 19/09/16 | 577   |
| RTOrd - 0010238-84.2016.5.18.0101 | 27/02/16 | 18/05/16 | 81    |
| RTOrd - 0010243-43.2015.5.18.0101 | 20/02/15 | 17/05/16 | 452   |
| RTOrd - 0010247-46.2016.5.18.0101 | 29/02/16 | 04/10/16 | 218   |
| RTOrd - 0010247-80.2015.5.18.0101 | 22/02/15 | 29/02/16 | 372   |
| RTOrd - 0010252-68.2016.5.18.0101 | 29/02/16 | 21/09/16 | 205   |
| RTOrd - 0010257-27.2015.5.18.0101 | 24/02/15 | 04/07/16 | 496   |
| RTOrd - 0010258-75.2016.5.18.0101 | 01/03/16 | 07/03/16 | 6     |
| RTOrd - 0010259-60.2016.5.18.0101 | 01/03/16 | 16/03/16 | 15    |
| RTOrd - 0010259-94.2015.5.18.0101 | 25/02/15 | 16/04/16 | 416   |
| RTOrd - 0010260-16.2014.5.18.0101 | 05/02/14 | 18/08/16 | 925   |
| RTOrd - 0010260-45.2016.5.18.0101 | 01/03/16 | 23/09/16 | 206   |
| RTOrd - 0010260-50.2013.5.18.0101 | 01/02/13 | 18/08/16 | 1.294 |
| RTOrd - 0010261-30.2016.5.18.0101 | 02/03/16 | 12/07/16 | 132   |
| RTOrd - 0010261-64.2015.5.18.0101 | 26/02/15 | 02/04/16 | 401   |
| RTOrd - 0010262-49.2015.5.18.0101 | 26/02/15 | 31/03/16 | 399   |
| RTOrd - 0010264-19.2015.5.18.0101 | 26/02/15 | 03/03/16 | 371   |
| RTOrd - 0010264-82.2016.5.18.0101 | 02/03/16 | 12/07/16 | 132   |
| RTOrd - 0010267-42.2013.5.18.0101 | 02/02/13 | 14/01/16 | 1.076 |
| RTOrd - 0010269-41.2015.5.18.0101 | 27/02/15 | 13/04/16 | 411   |
| RTOrd - 0010271-11.2015.5.18.0101 | 27/02/15 | 09/05/16 | 437   |
| RTOrd - 0010271-45.2014.5.18.0101 | 06/02/14 | 16/01/16 | 709   |

**Legenda:**

**Ajuiz.** Data do Ajuizamento;

**Sentença:** Data da prolação da sentença;

**Prazo:** Prazo para a entrega da prestação jurisdicional.



**PRAZO MÉDIO ENTRE O AJUIZAMENTO E A  
PROLAÇÃO DA SENTENÇA - 1ª VARA DO TRABALHO  
DE RIO VERDE**

**1ª VARA DO TRABALHO DE RIO  
VERDE**

**ORDINÁRIO**

| Qtd   | Prazo Médio |
|-------|-------------|
| 1.745 | 439,35      |

| Nr. Processo                      | Ajuiz.   | Sentença | Prazo |
|-----------------------------------|----------|----------|-------|
| RTOrd - 0010272-59.2016.5.18.0101 | 03/03/16 | 12/07/16 | 131   |
| RTOrd - 0010273-78.2015.5.18.0101 | 27/02/15 | 09/05/16 | 437   |
| RTOrd - 0010274-63.2015.5.18.0101 | 27/02/15 | 06/04/16 | 404   |
| RTOrd - 0010275-14.2016.5.18.0101 | 03/03/16 | 12/07/16 | 131   |
| RTOrd - 0010275-48.2015.5.18.0101 | 27/02/15 | 22/06/16 | 481   |
| RTOrd - 0010276-96.2016.5.18.0101 | 03/03/16 | 12/07/16 | 131   |
| RTOrd - 0010277-18.2015.5.18.0101 | 27/02/15 | 11/05/16 | 439   |
| RTOrd - 0010277-52.2014.5.18.0101 | 08/02/14 | 14/01/16 | 705   |
| RTOrd - 0010277-86.2013.5.18.0101 | 04/02/13 | 14/01/16 | 1.074 |
| RTOrd - 0010278-66.2016.5.18.0101 | 03/03/16 | 12/07/16 | 131   |
| RTOrd - 0010279-85.2015.5.18.0101 | 02/03/15 | 06/04/16 | 401   |
| RTOrd - 0010280-07.2014.5.18.0101 | 09/02/14 | 15/06/16 | 857   |
| RTOrd - 0010281-21.2016.5.18.0101 | 04/03/16 | 12/07/16 | 130   |
| RTOrd - 0010281-26.2013.5.18.0101 | 05/02/13 | 14/01/16 | 1.073 |
| RTOrd - 0010281-89.2014.5.18.0101 | 09/02/14 | 21/01/16 | 711   |
| RTOrd - 0010282-06.2016.5.18.0101 | 04/03/16 | 18/05/16 | 75    |
| RTOrd - 0010285-58.2016.5.18.0101 | 04/03/16 | 28/11/16 | 269   |
| RTOrd - 0010285-92.2015.5.18.0101 | 03/03/15 | 26/04/16 | 420   |
| RTOrd - 0010286-48.2013.5.18.0101 | 07/02/13 | 14/01/16 | 1.071 |
| RTOrd - 0010288-18.2013.5.18.0101 | 07/02/13 | 14/01/16 | 1.071 |
| RTOrd - 0010289-95.2016.5.18.0101 | 04/03/16 | 18/07/16 | 136   |
| RTOrd - 0010291-65.2016.5.18.0101 | 06/03/16 | 08/11/16 | 247   |
| RTOrd - 0010292-84.2015.5.18.0101 | 04/03/15 | 25/02/16 | 358   |
| RTOrd - 0010293-69.2015.5.18.0101 | 04/03/15 | 27/09/16 | 573   |

**Legenda:**

**Ajuiz.** Data do Ajuizamento;

**Sentença:** Data da prolação da sentença;

**Prazo:** Prazo para a entrega da prestação jurisdicional.





## PRAZO MÉDIO ENTRE O AJUIZAMENTO E A PROLAÇÃO DA SENTENÇA - 1ª VARA DO TRABALHO DE RIO VERDE

### 1ª VARA DO TRABALHO DE RIO VERDE

#### ORDINÁRIO

| Qtd   | Prazo Médio |
|-------|-------------|
| 1.745 | 439,35      |

| Nr. Processo                      | Ajuiz.   | Sentença | Prazo |
|-----------------------------------|----------|----------|-------|
| RTOrd - 0010294-20.2016.5.18.0101 | 07/03/16 | 17/05/16 | 71    |
| RTOrd - 0010295-05.2016.5.18.0101 | 08/03/16 | 02/11/16 | 239   |
| RTOrd - 0010296-87.2016.5.18.0101 | 08/03/16 | 14/09/16 | 190   |
| RTOrd - 0010297-09.2015.5.18.0101 | 04/03/15 | 26/02/16 | 359   |
| RTOrd - 0010297-72.2016.5.18.0101 | 08/03/16 | 18/07/16 | 132   |
| RTOrd - 0010298-57.2016.5.18.0101 | 08/03/16 | 30/11/16 | 267   |
| RTOrd - 0010299-76.2015.5.18.0101 | 05/03/15 | 19/05/16 | 441   |
| RTOrd - 0010301-80.2014.5.18.0101 | 12/02/14 | 06/02/16 | 724   |
| RTOrd - 0010302-94.2016.5.18.0101 | 08/03/16 | 12/12/16 | 279   |
| RTOrd - 0010305-49.2016.5.18.0101 | 09/03/16 | 07/12/16 | 273   |
| RTOrd - 0010306-34.2016.5.18.0101 | 09/03/16 | 16/12/16 | 282   |
| RTOrd - 0010307-87.2014.5.18.0101 | 12/02/14 | 27/01/16 | 714   |
| RTOrd - 0010308-38.2015.5.18.0101 | 05/03/15 | 18/05/16 | 440   |
| RTOrd - 0010311-27.2014.5.18.0101 | 13/02/14 | 14/01/16 | 700   |
| RTOrd - 0010311-56.2016.5.18.0101 | 10/03/16 | 21/06/16 | 103   |
| RTOrd - 0010312-46.2013.5.18.0101 | 12/02/13 | 14/01/16 | 1.066 |
| RTOrd - 0010314-11.2016.5.18.0101 | 10/03/16 | 09/05/16 | 60    |
| RTOrd - 0010315-93.2016.5.18.0101 | 10/03/16 | 30/06/16 | 112   |
| RTOrd - 0010317-34.2014.5.18.0101 | 14/02/14 | 20/04/16 | 796   |
| RTOrd - 0010318-48.2016.5.18.0101 | 11/03/16 | 04/04/16 | 24    |
| RTOrd - 0010318-53.2013.5.18.0101 | 13/02/13 | 14/01/16 | 1.065 |
| RTOrd - 0010319-33.2016.5.18.0101 | 11/03/16 | 08/11/16 | 242   |
| RTOrd - 0010319-67.2015.5.18.0101 | 09/03/15 | 01/07/16 | 480   |
| RTOrd - 0010321-03.2016.5.18.0101 | 11/03/16 | 17/11/16 | 251   |

**Legenda:**

**Ajuiz.** Data do Ajuizamento;

**Sentença:** Data da prolação da sentença;

**Prazo:** Prazo para a entrega da prestação jurisdicional.



## PRAZO MÉDIO ENTRE O AJUIZAMENTO E A PROLAÇÃO DA SENTENÇA - 1ª VARA DO TRABALHO DE RIO VERDE

### 1ª VARA DO TRABALHO DE RIO VERDE

#### ORDINÁRIO

| Qtd   | Prazo Médio |
|-------|-------------|
| 1.745 | 439,35      |

| Nr. Processo                      | Ajuiz.   | Sentença | Prazo |
|-----------------------------------|----------|----------|-------|
| RTOrd - 0010322-85.2016.5.18.0101 | 11/03/16 | 09/11/16 | 243   |
| RTOrd - 0010323-07.2015.5.18.0101 | 09/03/15 | 09/11/16 | 611   |
| RTOrd - 0010323-75.2013.5.18.0101 | 13/02/13 | 17/03/16 | 1.128 |
| RTOrd - 0010324-89.2015.5.18.0101 | 09/03/15 | 24/09/16 | 565   |
| RTOrd - 0010325-74.2015.5.18.0101 | 09/03/15 | 15/06/16 | 464   |
| RTOrd - 0010326-25.2016.5.18.0101 | 14/03/16 | 25/03/16 | 11    |
| RTOrd - 0010327-10.2016.5.18.0101 | 14/03/16 | 25/03/16 | 11    |
| RTOrd - 0010328-29.2015.5.18.0101 | 10/03/15 | 19/10/16 | 589   |
| RTOrd - 0010330-67.2013.5.18.0101 | 14/02/13 | 16/01/16 | 1.066 |
| RTOrd - 0010330-96.2015.5.18.0101 | 10/03/15 | 08/03/16 | 364   |
| RTOrd - 0010332-37.2013.5.18.0101 | 14/02/13 | 16/01/16 | 1.066 |
| RTOrd - 0010333-51.2015.5.18.0101 | 10/03/15 | 08/03/16 | 364   |
| RTOrd - 0010334-02.2016.5.18.0101 | 15/03/16 | 06/04/16 | 22    |
| RTOrd - 0010336-06.2015.5.18.0101 | 11/03/15 | 08/03/16 | 363   |
| RTOrd - 0010336-69.2016.5.18.0101 | 16/03/16 | 02/08/16 | 139   |
| RTOrd - 0010339-24.2016.5.18.0101 | 17/03/16 | 15/09/16 | 182   |
| RTOrd - 0010341-28.2015.5.18.0101 | 11/03/15 | 23/02/16 | 349   |
| RTOrd - 0010342-76.2016.5.18.0101 | 17/03/16 | 30/09/16 | 197   |
| RTOrd - 0010343-95.2015.5.18.0101 | 12/03/15 | 08/11/16 | 607   |
| RTOrd - 0010344-80.2015.5.18.0101 | 12/03/15 | 17/03/16 | 371   |
| RTOrd - 0010345-36.2013.5.18.0101 | 15/02/13 | 09/08/16 | 1.271 |
| RTOrd - 0010346-16.2016.5.18.0101 | 17/03/16 | 20/07/16 | 125   |
| RTOrd - 0010346-50.2015.5.18.0101 | 12/03/15 | 07/03/16 | 361   |
| RTOrd - 0010347-35.2015.5.18.0101 | 12/03/15 | 02/11/16 | 601   |

**Legenda:**

**Ajuiz.** Data do Ajuizamento;

**Sentença:** Data da prolação da sentença;

**Prazo:** Prazo para a entrega da prestação jurisdicional.



**PRAZO MÉDIO ENTRE O AJUIZAMENTO E A  
PROLAÇÃO DA SENTENÇA - 1ª VARA DO TRABALHO  
DE RIO VERDE**

**1ª VARA DO TRABALHO DE RIO  
VERDE**

**ORDINÁRIO**

| Qtd   | Prazo Médio |
|-------|-------------|
| 1.745 | 439,35      |

| Nr. Processo                      | Ajuiz.   | Sentença | Prazo |
|-----------------------------------|----------|----------|-------|
| RTOrd - 0010349-73.2013.5.18.0101 | 15/02/13 | 14/01/16 | 1.063 |
| RTOrd - 0010350-58.2013.5.18.0101 | 15/02/13 | 10/08/16 | 1.272 |
| RTOrd - 0010351-09.2014.5.18.0101 | 20/02/14 | 05/04/16 | 775   |
| RTOrd - 0010352-39.2016.5.18.0128 | 14/04/16 | 06/09/16 | 145   |
| RTOrd - 0010353-08.2016.5.18.0101 | 18/03/16 | 20/07/16 | 124   |
| RTOrd - 0010353-42.2015.5.18.0101 | 12/03/15 | 18/11/16 | 617   |
| RTOrd - 0010354-27.2015.5.18.0101 | 12/03/15 | 04/05/16 | 419   |
| RTOrd - 0010354-90.2016.5.18.0101 | 18/03/16 | 20/07/16 | 124   |
| RTOrd - 0010355-12.2015.5.18.0101 | 12/03/15 | 30/04/16 | 415   |
| RTOrd - 0010356-60.2016.5.18.0101 | 18/03/16 | 20/07/16 | 124   |
| RTOrd - 0010356-65.2013.5.18.0101 | 18/02/13 | 14/01/16 | 1.060 |
| RTOrd - 0010357-45.2016.5.18.0101 | 18/03/16 | 02/08/16 | 137   |
| RTOrd - 0010357-79.2015.5.18.0101 | 13/03/15 | 13/04/16 | 397   |
| RTOrd - 0010358-30.2016.5.18.0101 | 19/03/16 | 27/10/16 | 222   |
| RTOrd - 0010358-64.2015.5.18.0101 | 13/03/15 | 24/06/16 | 469   |
| RTOrd - 0010359-15.2016.5.18.0101 | 19/03/16 | 22/07/16 | 125   |
| RTOrd - 0010360-05.2013.5.18.0101 | 18/02/13 | 14/01/16 | 1.060 |
| RTOrd - 0010363-86.2015.5.18.0101 | 14/03/15 | 11/05/16 | 424   |
| RTOrd - 0010364-37.2016.5.18.0101 | 21/03/16 | 03/05/16 | 43    |
| RTOrd - 0010365-56.2015.5.18.0101 | 16/03/15 | 09/05/16 | 420   |
| RTOrd - 0010367-26.2015.5.18.0101 | 16/03/15 | 03/05/16 | 414   |
| RTOrd - 0010367-89.2016.5.18.0101 | 21/03/16 | 26/08/16 | 158   |
| RTOrd - 0010367-94.2013.5.18.0101 | 19/02/13 | 12/01/16 | 1.057 |
| RTOrd - 0010368-74.2016.5.18.0101 | 21/03/16 | 01/08/16 | 133   |

**Legenda:**

**Ajuiz.** Data do Ajuizamento;

**Sentença:** Data da prolação da sentença;

**Prazo:** Prazo para a entrega da prestação jurisdicional.



## PRAZO MÉDIO ENTRE O AJUIZAMENTO E A PROLAÇÃO DA SENTENÇA - 1ª VARA DO TRABALHO DE RIO VERDE

### 1ª VARA DO TRABALHO DE RIO VERDE

#### ORDINÁRIO

| Qtd   | Prazo Médio |
|-------|-------------|
| 1.745 | 439,35      |

| Nr. Processo                      | Ajuiz.   | Sentença | Prazo |
|-----------------------------------|----------|----------|-------|
| RTOrd - 0010369-59.2016.5.18.0101 | 21/03/16 | 23/06/16 | 94    |
| RTOrd - 0010369-64.2013.5.18.0101 | 20/02/13 | 14/01/16 | 1.058 |
| RTOrd - 0010369-93.2015.5.18.0101 | 16/03/15 | 29/08/16 | 532   |
| RTOrd - 0010371-34.2013.5.18.0101 | 20/02/13 | 16/01/16 | 1.060 |
| RTOrd - 0010371-63.2015.5.18.0101 | 16/03/15 | 03/08/16 | 506   |
| RTOrd - 0010373-96.2016.5.18.0101 | 22/03/16 | 15/06/16 | 85    |
| RTOrd - 0010374-81.2016.5.18.0101 | 23/03/16 | 03/08/16 | 133   |
| RTOrd - 0010376-56.2013.5.18.0101 | 20/02/13 | 12/01/16 | 1.056 |
| RTOrd - 0010377-36.2016.5.18.0101 | 23/03/16 | 01/08/16 | 131   |
| RTOrd - 0010379-06.2016.5.18.0101 | 23/03/16 | 11/10/16 | 202   |
| RTOrd - 0010380-25.2015.5.18.0101 | 18/03/15 | 04/12/16 | 627   |
| RTOrd - 0010380-82.2016.5.18.0103 | 28/03/16 | 12/04/16 | 15    |
| RTOrd - 0010381-10.2015.5.18.0101 | 18/03/15 | 17/06/16 | 457   |
| RTOrd - 0010381-73.2016.5.18.0101 | 23/03/16 | 01/08/16 | 131   |
| RTOrd - 0010382-29.2014.5.18.0101 | 26/02/14 | 06/07/16 | 861   |
| RTOrd - 0010382-63.2013.5.18.0101 | 21/02/13 | 16/01/16 | 1.059 |
| RTOrd - 0010382-92.2015.5.18.0101 | 18/03/15 | 23/11/16 | 616   |
| RTOrd - 0010384-28.2016.5.18.0101 | 24/03/16 | 21/07/16 | 119   |
| RTOrd - 0010384-62.2015.5.18.0101 | 19/03/15 | 07/01/16 | 294   |
| RTOrd - 0010386-03.2013.5.18.0101 | 21/02/13 | 14/01/16 | 1.057 |
| RTOrd - 0010387-80.2016.5.18.0101 | 24/03/16 | 13/12/16 | 264   |
| RTOrd - 0010388-65.2016.5.18.0101 | 24/03/16 | 28/09/16 | 188   |
| RTOrd - 0010389-84.2015.5.18.0101 | 19/03/15 | 12/11/16 | 604   |
| RTOrd - 0010391-20.2016.5.18.0101 | 24/03/16 | 05/09/16 | 165   |

**Legenda:**

**Ajuiz.** Data do Ajuizamento;

**Sentença:** Data da prolação da sentença;

**Prazo:** Prazo para a entrega da prestação jurisdicional.



## PRAZO MÉDIO ENTRE O AJUIZAMENTO E A PROLAÇÃO DA SENTENÇA - 1ª VARA DO TRABALHO DE RIO VERDE

### 1ª VARA DO TRABALHO DE RIO VERDE

#### ORDINÁRIO

| Qtd   | Prazo Médio |
|-------|-------------|
| 1.745 | 439,35      |

| Nr. Processo                      | Ajuiz.   | Sentença | Prazo |
|-----------------------------------|----------|----------|-------|
| RTOrd - 0010391-54.2015.5.18.0101 | 19/03/15 | 07/03/16 | 354   |
| RTOrd - 0010392-39.2015.5.18.0101 | 19/03/15 | 07/03/16 | 354   |
| RTOrd - 0010393-87.2016.5.18.0101 | 27/03/16 | 03/08/16 | 129   |
| RTOrd - 0010394-09.2015.5.18.0101 | 19/03/15 | 20/06/16 | 459   |
| RTOrd - 0010394-72.2016.5.18.0101 | 28/03/16 | 16/09/16 | 172   |
| RTOrd - 0010396-33.2016.5.18.0104 | 04/04/16 | 04/04/16 | 0     |
| RTOrd - 0010396-76.2015.5.18.0101 | 20/03/15 | 07/03/16 | 353   |
| RTOrd - 0010397-61.2015.5.18.0101 | 20/03/15 | 12/11/16 | 603   |
| RTOrd - 0010399-65.2014.5.18.0101 | 28/02/14 | 19/08/16 | 903   |
| RTOrd - 0010404-24.2013.5.18.0101 | 23/02/13 | 16/01/16 | 1.057 |
| RTOrd - 0010404-53.2015.5.18.0101 | 22/03/15 | 02/08/16 | 499   |
| RTOrd - 0010405-04.2016.5.18.0101 | 29/03/16 | 22/07/16 | 115   |
| RTOrd - 0010405-38.2015.5.18.0101 | 22/03/15 | 22/01/16 | 306   |
| RTOrd - 0010406-86.2016.5.18.0101 | 29/03/16 | 03/08/16 | 127   |
| RTOrd - 0010407-08.2015.5.18.0101 | 23/03/15 | 15/06/16 | 450   |
| RTOrd - 0010409-41.2016.5.18.0101 | 29/03/16 | 03/08/16 | 127   |
| RTOrd - 0010409-75.2015.5.18.0101 | 23/03/15 | 03/08/16 | 499   |
| RTOrd - 0010410-26.2016.5.18.0101 | 30/03/16 | 04/08/16 | 127   |
| RTOrd - 0010410-31.2013.5.18.0101 | 23/02/13 | 14/01/16 | 1.055 |
| RTOrd - 0010410-60.2015.5.18.0101 | 23/03/15 | 25/02/16 | 339   |
| RTOrd - 0010411-11.2016.5.18.0101 | 30/03/16 | 21/09/16 | 175   |
| RTOrd - 0010413-78.2016.5.18.0101 | 30/03/16 | 04/08/16 | 127   |
| RTOrd - 0010413-83.2013.5.18.0101 | 23/02/13 | 14/01/16 | 1.055 |
| RTOrd - 0010414-34.2014.5.18.0101 | 04/03/14 | 18/08/16 | 898   |

**Legenda:**

**Ajuiz.** Data do Ajuizamento;

**Sentença:** Data da prolação da sentença;

**Prazo:** Prazo para a entrega da prestação jurisdicional.



## PRAZO MÉDIO ENTRE O AJUIZAMENTO E A PROLAÇÃO DA SENTENÇA - 1ª VARA DO TRABALHO DE RIO VERDE

### 1ª VARA DO TRABALHO DE RIO VERDE

#### ORDINÁRIO

| Qtd   | Prazo Médio |
|-------|-------------|
| 1.745 | 439,35      |

| Nr. Processo                      | Ajuiz.   | Sentença | Prazo |
|-----------------------------------|----------|----------|-------|
| RTOrd - 0010415-48.2016.5.18.0101 | 30/03/16 | 04/08/16 | 127   |
| RTOrd - 0010419-85.2016.5.18.0101 | 30/03/16 | 05/09/16 | 159   |
| RTOrd - 0010421-55.2016.5.18.0101 | 31/03/16 | 04/11/16 | 218   |
| RTOrd - 0010421-89.2015.5.18.0101 | 25/03/15 | 20/06/16 | 453   |
| RTOrd - 0010422-45.2013.5.18.0101 | 26/02/13 | 14/01/16 | 1.052 |
| RTOrd - 0010423-25.2016.5.18.0101 | 31/03/16 | 29/08/16 | 151   |
| RTOrd - 0010424-10.2016.5.18.0101 | 31/03/16 | 20/06/16 | 81    |
| RTOrd - 0010425-97.2013.5.18.0101 | 26/02/13 | 09/08/16 | 1.260 |
| RTOrd - 0010426-77.2016.5.18.0101 | 31/03/16 | 22/08/16 | 144   |
| RTOrd - 0010427-67.2013.5.18.0101 | 26/02/13 | 14/01/16 | 1.052 |
| RTOrd - 0010431-36.2015.5.18.0101 | 27/03/15 | 21/09/16 | 544   |
| RTOrd - 0010435-39.2016.5.18.0101 | 01/04/16 | 22/08/16 | 143   |
| RTOrd - 0010436-58.2015.5.18.0101 | 27/03/15 | 10/11/16 | 594   |
| RTOrd - 0010437-09.2016.5.18.0101 | 02/04/16 | 22/06/16 | 81    |
| RTOrd - 0010437-43.2015.5.18.0101 | 27/03/15 | 14/09/16 | 537   |
| RTOrd - 0010438-91.2016.5.18.0101 | 03/04/16 | 22/08/16 | 141   |
| RTOrd - 0010439-13.2015.5.18.0101 | 27/03/15 | 29/09/16 | 552   |
| RTOrd - 0010444-35.2015.5.18.0101 | 27/03/15 | 23/06/16 | 454   |
| RTOrd - 0010444-98.2016.5.18.0101 | 05/04/16 | 24/06/16 | 80    |
| RTOrd - 0010445-20.2015.5.18.0101 | 28/03/15 | 19/04/16 | 388   |
| RTOrd - 0010446-05.2015.5.18.0101 | 28/03/15 | 09/11/16 | 592   |
| RTOrd - 0010447-53.2016.5.18.0101 | 06/04/16 | 22/08/16 | 138   |
| RTOrd - 0010447-87.2015.5.18.0101 | 28/03/15 | 17/05/16 | 416   |
| RTOrd - 0010448-72.2015.5.18.0101 | 30/03/15 | 30/06/16 | 458   |

**Legenda:**

**Ajuiz.** Data do Ajuizamento;

**Sentença:** Data da prolação da sentença;

**Prazo:** Prazo para a entrega da prestação jurisdicional.



## PRAZO MÉDIO ENTRE O AJUIZAMENTO E A PROLAÇÃO DA SENTENÇA - 1ª VARA DO TRABALHO DE RIO VERDE

### 1ª VARA DO TRABALHO DE RIO VERDE

#### ORDINÁRIO

| Qtd   | Prazo Médio |
|-------|-------------|
| 1.745 | 439,35      |

| Nr. Processo                      | Ajuiz.   | Sentença | Prazo |
|-----------------------------------|----------|----------|-------|
| RTOrd - 0010450-08.2016.5.18.0101 | 06/04/16 | 15/06/16 | 70    |
| RTOrd - 0010450-42.2015.5.18.0101 | 30/03/15 | 17/06/16 | 445   |
| RTOrd - 0010451-61.2014.5.18.0101 | 10/03/14 | 27/06/16 | 840   |
| RTOrd - 0010451-90.2016.5.18.0101 | 06/04/16 | 21/07/16 | 106   |
| RTOrd - 0010453-60.2016.5.18.0101 | 07/04/16 | 10/06/16 | 64    |
| RTOrd - 0010457-97.2016.5.18.0101 | 07/04/16 | 27/10/16 | 203   |
| RTOrd - 0010458-19.2015.5.18.0101 | 31/03/15 | 07/07/16 | 464   |
| RTOrd - 0010458-82.2016.5.18.0101 | 07/04/16 | 21/07/16 | 105   |
| RTOrd - 0010459-04.2015.5.18.0101 | 31/03/15 | 20/06/16 | 447   |
| RTOrd - 0010459-67.2016.5.18.0101 | 07/04/16 | 12/09/16 | 158   |
| RTOrd - 0010460-52.2016.5.18.0101 | 07/04/16 | 07/12/16 | 244   |
| RTOrd - 0010460-57.2013.5.18.0101 | 01/03/13 | 14/01/16 | 1.049 |
| RTOrd - 0010461-71.2015.5.18.0101 | 31/03/15 | 15/06/16 | 442   |
| RTOrd - 0010462-56.2015.5.18.0101 | 01/04/15 | 19/10/16 | 567   |
| RTOrd - 0010463-07.2016.5.18.0101 | 07/04/16 | 24/08/16 | 139   |
| RTOrd - 0010464-89.2016.5.18.0101 | 07/04/16 | 24/08/16 | 139   |
| RTOrd - 0010465-11.2015.5.18.0101 | 01/04/15 | 06/04/16 | 371   |
| RTOrd - 0010465-74.2016.5.18.0101 | 08/04/16 | 21/07/16 | 104   |
| RTOrd - 0010465-79.2013.5.18.0101 | 01/03/13 | 16/01/16 | 1.051 |
| RTOrd - 0010466-93.2015.5.18.0101 | 02/04/15 | 06/04/16 | 370   |
| RTOrd - 0010468-63.2015.5.18.0101 | 02/04/15 | 07/04/16 | 371   |
| RTOrd - 0010469-48.2015.5.18.0101 | 04/04/15 | 21/06/16 | 444   |
| RTOrd - 0010470-33.2015.5.18.0101 | 06/04/15 | 10/11/16 | 584   |
| RTOrd - 0010472-03.2015.5.18.0101 | 06/04/15 | 07/04/16 | 367   |

**Legenda:**

**Ajuiz.** Data do Ajuizamento;

**Sentença:** Data da prolação da sentença;

**Prazo:** Prazo para a entrega da prestação jurisdicional.



## PRAZO MÉDIO ENTRE O AJUIZAMENTO E A PROLAÇÃO DA SENTENÇA - 1ª VARA DO TRABALHO DE RIO VERDE

### 1ª VARA DO TRABALHO DE RIO VERDE

#### ORDINÁRIO

| Qtd   | Prazo Médio |
|-------|-------------|
| 1.745 | 439,35      |

| Nr. Processo                      | Ajuiz.   | Sentença | Prazo |
|-----------------------------------|----------|----------|-------|
| RTOrd - 0010472-66.2016.5.18.0101 | 08/04/16 | 19/07/16 | 102   |
| RTOrd - 0010473-22.2014.5.18.0101 | 12/03/14 | 23/02/16 | 713   |
| RTOrd - 0010473-51.2016.5.18.0101 | 08/04/16 | 24/08/16 | 138   |
| RTOrd - 0010474-36.2016.5.18.0101 | 09/04/16 | 13/04/16 | 4     |
| RTOrd - 0010476-40.2015.5.18.0101 | 06/04/15 | 06/09/16 | 519   |
| RTOrd - 0010477-25.2015.5.18.0101 | 06/04/15 | 02/08/16 | 484   |
| RTOrd - 0010478-10.2015.5.18.0101 | 06/04/15 | 27/01/16 | 296   |
| RTOrd - 0010478-73.2016.5.18.0101 | 12/04/16 | 12/09/16 | 153   |
| RTOrd - 0010479-58.2016.5.18.0101 | 12/04/16 | 23/09/16 | 164   |
| RTOrd - 0010480-48.2013.5.18.0101 | 04/03/13 | 16/01/16 | 1.048 |
| RTOrd - 0010481-62.2015.5.18.0101 | 07/04/15 | 09/11/16 | 582   |
| RTOrd - 0010484-17.2015.5.18.0101 | 07/04/15 | 27/10/16 | 569   |
| RTOrd - 0010484-80.2016.5.18.0101 | 12/04/16 | 28/04/16 | 16    |
| RTOrd - 0010486-84.2015.5.18.0101 | 07/04/15 | 05/04/16 | 364   |
| RTOrd - 0010487-69.2015.5.18.0101 | 07/04/15 | 25/10/16 | 567   |
| RTOrd - 0010488-54.2015.5.18.0101 | 07/04/15 | 11/11/16 | 584   |
| RTOrd - 0010492-62.2013.5.18.0101 | 05/03/13 | 14/01/16 | 1.045 |
| RTOrd - 0010492-91.2015.5.18.0101 | 08/04/15 | 10/01/16 | 277   |
| RTOrd - 0010493-42.2016.5.18.0101 | 14/04/16 | 05/09/16 | 144   |
| RTOrd - 0010493-47.2013.5.18.0101 | 05/03/13 | 14/01/16 | 1.045 |
| RTOrd - 0010494-27.2016.5.18.0101 | 14/04/16 | 05/09/16 | 144   |
| RTOrd - 0010496-31.2015.5.18.0101 | 09/04/15 | 13/10/16 | 553   |
| RTOrd - 0010497-79.2016.5.18.0101 | 14/04/16 | 06/07/16 | 83    |
| RTOrd - 0010498-69.2013.5.18.0101 | 06/03/13 | 14/01/16 | 1.044 |

**Legenda:**

**Ajuiz.** Data do Ajuizamento;

**Sentença:** Data da prolação da sentença;

**Prazo:** Prazo para a entrega da prestação jurisdicional.





## PRAZO MÉDIO ENTRE O AJUIZAMENTO E A PROLAÇÃO DA SENTENÇA - 1ª VARA DO TRABALHO DE RIO VERDE

### 1ª VARA DO TRABALHO DE RIO VERDE

#### ORDINÁRIO

| Qtd   | Prazo Médio |
|-------|-------------|
| 1.745 | 439,35      |

| Nr. Processo                      | Ajuiz.   | Sentença | Prazo |
|-----------------------------------|----------|----------|-------|
| RTOrd - 0010498-98.2015.5.18.0101 | 09/04/15 | 25/02/16 | 322   |
| RTOrd - 0010499-49.2016.5.18.0101 | 14/04/16 | 13/12/16 | 243   |
| RTOrd - 0010499-83.2015.5.18.0101 | 09/04/15 | 25/04/16 | 382   |
| RTOrd - 0010500-39.2013.5.18.0101 | 06/03/13 | 16/01/16 | 1.046 |
| RTOrd - 0010503-91.2013.5.18.0101 | 06/03/13 | 14/01/16 | 1.044 |
| RTOrd - 0010504-71.2016.5.18.0101 | 15/04/16 | 06/09/16 | 144   |
| RTOrd - 0010505-56.2016.5.18.0101 | 15/04/16 | 27/06/16 | 73    |
| RTOrd - 0010506-12.2014.5.18.0101 | 15/03/14 | 19/08/16 | 888   |
| RTOrd - 0010506-41.2016.5.18.0101 | 15/04/16 | 06/09/16 | 144   |
| RTOrd - 0010508-16.2013.5.18.0101 | 07/03/13 | 14/01/16 | 1.043 |
| RTOrd - 0010508-45.2015.5.18.0101 | 10/04/15 | 05/08/16 | 483   |
| RTOrd - 0010508-79.2014.5.18.0101 | 16/03/14 | 18/03/16 | 733   |
| RTOrd - 0010509-93.2016.5.18.0101 | 16/04/16 | 06/09/16 | 143   |
| RTOrd - 0010509-98.2013.5.18.0101 | 07/03/13 | 14/01/16 | 1.043 |
| RTOrd - 0010510-15.2015.5.18.0101 | 10/04/15 | 07/04/16 | 363   |
| RTOrd - 0010510-78.2016.5.18.0101 | 16/04/16 | 06/09/16 | 143   |
| RTOrd - 0010511-63.2016.5.18.0101 | 16/04/16 | 06/09/16 | 143   |
| RTOrd - 0010513-33.2016.5.18.0101 | 18/04/16 | 12/12/16 | 238   |
| RTOrd - 0010514-18.2016.5.18.0101 | 18/04/16 | 15/06/16 | 58    |
| RTOrd - 0010516-85.2016.5.18.0101 | 18/04/16 | 08/09/16 | 143   |
| RTOrd - 0010517-41.2014.5.18.0101 | 18/03/14 | 19/08/16 | 885   |
| RTOrd - 0010518-55.2016.5.18.0101 | 19/04/16 | 13/12/16 | 238   |
| RTOrd - 0010518-60.2013.5.18.0101 | 08/03/13 | 16/01/16 | 1.044 |
| RTOrd - 0010519-45.2013.5.18.0101 | 08/03/13 | 14/01/16 | 1.042 |

**Legenda:**

**Ajuiz.** Data do Ajuizamento;

**Sentença:** Data da prolação da sentença;

**Prazo:** Prazo para a entrega da prestação jurisdicional.



## PRAZO MÉDIO ENTRE O AJUIZAMENTO E A PROLAÇÃO DA SENTENÇA - 1ª VARA DO TRABALHO DE RIO VERDE

### 1ª VARA DO TRABALHO DE RIO VERDE

#### ORDINÁRIO

| Qtd   | Prazo Médio |
|-------|-------------|
| 1.745 | 439,35      |

| Nr. Processo                      | Ajuiz.   | Sentença | Prazo |
|-----------------------------------|----------|----------|-------|
| RTOrd - 0010522-29.2015.5.18.0101 | 14/04/15 | 01/06/16 | 414   |
| RTOrd - 0010523-82.2013.5.18.0101 | 09/03/13 | 12/01/16 | 1.039 |
| RTOrd - 0010524-67.2013.5.18.0101 | 09/03/13 | 09/08/16 | 1.249 |
| RTOrd - 0010526-66.2015.5.18.0101 | 14/04/15 | 09/09/16 | 514   |
| RTOrd - 0010527-85.2014.5.18.0101 | 19/03/14 | 18/08/16 | 883   |
| RTOrd - 0010529-89.2013.5.18.0101 | 11/03/13 | 12/01/16 | 1.037 |
| RTOrd - 0010533-58.2015.5.18.0101 | 15/04/15 | 20/09/16 | 524   |
| RTOrd - 0010537-32.2014.5.18.0101 | 20/03/14 | 06/02/16 | 688   |
| RTOrd - 0010537-66.2013.5.18.0101 | 12/03/13 | 16/01/16 | 1.040 |
| RTOrd - 0010539-65.2015.5.18.0101 | 15/04/15 | 05/05/16 | 386   |
| RTOrd - 0010540-50.2015.5.18.0101 | 16/04/15 | 07/04/16 | 357   |
| RTOrd - 0010541-98.2016.5.18.0101 | 23/04/16 | 12/12/16 | 233   |
| RTOrd - 0010543-05.2015.5.18.0101 | 16/04/15 | 05/05/16 | 385   |
| RTOrd - 0010545-09.2014.5.18.0101 | 22/03/14 | 18/08/16 | 880   |
| RTOrd - 0010545-43.2013.5.18.0101 | 13/03/13 | 29/03/16 | 1.112 |
| RTOrd - 0010545-72.2015.5.18.0101 | 16/04/15 | 25/01/16 | 284   |
| RTOrd - 0010546-91.2014.5.18.0101 | 22/03/14 | 12/01/16 | 661   |
| RTOrd - 0010548-95.2013.5.18.0101 | 13/03/13 | 14/01/16 | 1.037 |
| RTOrd - 0010549-75.2016.5.18.0101 | 26/04/16 | 19/10/16 | 176   |
| RTOrd - 0010551-50.2013.5.18.0101 | 13/03/13 | 12/01/16 | 1.035 |
| RTOrd - 0010553-15.2016.5.18.0101 | 27/04/16 | 04/05/16 | 7     |
| RTOrd - 0010553-49.2015.5.18.0101 | 17/04/15 | 19/05/16 | 398   |
| RTOrd - 0010554-34.2015.5.18.0101 | 17/04/15 | 17/05/16 | 396   |
| RTOrd - 0010555-87.2013.5.18.0101 | 13/03/13 | 14/01/16 | 1.037 |

**Legenda:**

**Ajuiz.** Data do Ajuizamento;

**Sentença:** Data da prolação da sentença;

**Prazo:** Prazo para a entrega da prestação jurisdicional.



## PRAZO MÉDIO ENTRE O AJUIZAMENTO E A PROLAÇÃO DA SENTENÇA - 1ª VARA DO TRABALHO DE RIO VERDE

### 1ª VARA DO TRABALHO DE RIO VERDE

#### ORDINÁRIO

| Qtd   | Prazo Médio |
|-------|-------------|
| 1.745 | 439,35      |

| Nr. Processo                      | Ajuiz.   | Sentença | Prazo |
|-----------------------------------|----------|----------|-------|
| RTOrd - 0010556-04.2015.5.18.0101 | 17/04/15 | 19/05/16 | 398   |
| RTOrd - 0010557-52.2016.5.18.0101 | 27/04/16 | 22/06/16 | 56    |
| RTOrd - 0010559-27.2013.5.18.0101 | 14/03/13 | 14/01/16 | 1.036 |
| RTOrd - 0010559-90.2014.5.18.0101 | 25/03/14 | 08/11/16 | 959   |
| RTOrd - 0010560-41.2015.5.18.0101 | 17/04/15 | 13/12/16 | 606   |
| RTOrd - 0010561-26.2015.5.18.0101 | 18/04/15 | 03/06/16 | 412   |
| RTOrd - 0010561-89.2016.5.18.0101 | 27/04/16 | 23/06/16 | 57    |
| RTOrd - 0010562-11.2015.5.18.0101 | 19/04/15 | 04/08/16 | 473   |
| RTOrd - 0010564-78.2015.5.18.0101 | 20/04/15 | 24/09/16 | 523   |
| RTOrd - 0010571-36.2016.5.18.0101 | 29/04/16 | 27/09/16 | 151   |
| RTOrd - 0010571-41.2013.5.18.0101 | 15/03/13 | 21/01/16 | 1.042 |
| RTOrd - 0010571-70.2015.5.18.0101 | 22/04/15 | 23/06/16 | 428   |
| RTOrd - 0010572-21.2016.5.18.0101 | 29/04/16 | 10/05/16 | 11    |
| RTOrd - 0010574-88.2016.5.18.0101 | 29/04/16 | 27/06/16 | 59    |
| RTOrd - 0010574-93.2013.5.18.0101 | 16/03/13 | 18/08/16 | 1.251 |
| RTOrd - 0010575-78.2013.5.18.0101 | 16/03/13 | 12/01/16 | 1.032 |
| RTOrd - 0010576-58.2016.5.18.0101 | 01/05/16 | 06/09/16 | 128   |
| RTOrd - 0010576-63.2013.5.18.0101 | 16/03/13 | 19/08/16 | 1.252 |
| RTOrd - 0010576-92.2015.5.18.0101 | 23/04/15 | 24/02/16 | 307   |
| RTOrd - 0010578-28.2016.5.18.0101 | 02/05/16 | 20/09/16 | 141   |
| RTOrd - 0010579-13.2016.5.18.0101 | 02/05/16 | 29/11/16 | 211   |
| RTOrd - 0010580-32.2015.5.18.0101 | 24/04/15 | 12/11/16 | 568   |
| RTOrd - 0010582-02.2015.5.18.0101 | 24/04/15 | 01/06/16 | 404   |
| RTOrd - 0010582-70.2013.5.18.0101 | 17/03/13 | 14/01/16 | 1.033 |

**Legenda:**

**Ajuiz.** Data do Ajuizamento;

**Sentença:** Data da prolação da sentença;

**Prazo:** Prazo para a entrega da prestação jurisdicional.



## PRAZO MÉDIO ENTRE O AJUIZAMENTO E A PROLAÇÃO DA SENTENÇA - 1ª VARA DO TRABALHO DE RIO VERDE

### 1ª VARA DO TRABALHO DE RIO VERDE

#### ORDINÁRIO

| Qtd   | Prazo Médio |
|-------|-------------|
| 1.745 | 439,35      |

| Nr. Processo                      | Ajuiz.   | Sentença | Prazo |
|-----------------------------------|----------|----------|-------|
| RTOrd - 0010583-21.2014.5.18.0101 | 27/03/14 | 18/08/16 | 875   |
| RTOrd - 0010583-41.2016.5.18.0104 | 10/05/16 | 15/06/16 | 36    |
| RTOrd - 0010583-55.2013.5.18.0101 | 17/03/13 | 12/01/16 | 1.031 |
| RTOrd - 0010584-06.2014.5.18.0101 | 27/03/14 | 26/01/16 | 670   |
| RTOrd - 0010585-54.2015.5.18.0101 | 24/04/15 | 14/09/16 | 509   |
| RTOrd - 0010586-05.2016.5.18.0101 | 03/05/16 | 21/09/16 | 141   |
| RTOrd - 0010586-39.2015.5.18.0101 | 24/04/15 | 25/07/16 | 458   |
| RTOrd - 0010588-09.2015.5.18.0101 | 24/04/15 | 11/05/16 | 383   |
| RTOrd - 0010588-72.2016.5.18.0101 | 03/05/16 | 19/07/16 | 77    |
| RTOrd - 0010588-77.2013.5.18.0101 | 18/03/13 | 29/03/16 | 1.107 |
| RTOrd - 0010589-62.2013.5.18.0101 | 18/03/13 | 14/01/16 | 1.032 |
| RTOrd - 0010591-27.2016.5.18.0101 | 03/05/16 | 18/11/16 | 199   |
| RTOrd - 0010595-64.2016.5.18.0101 | 04/05/16 | 05/10/16 | 154   |
| RTOrd - 0010595-98.2015.5.18.0101 | 27/04/15 | 20/10/16 | 542   |
| RTOrd - 0010596-49.2016.5.18.0101 | 05/05/16 | 22/09/16 | 140   |
| RTOrd - 0010598-53.2015.5.18.0101 | 28/04/15 | 27/06/16 | 426   |
| RTOrd - 0010601-08.2015.5.18.0101 | 28/04/15 | 05/09/16 | 496   |
| RTOrd - 0010603-41.2016.5.18.0101 | 05/05/16 | 26/09/16 | 144   |
| RTOrd - 0010603-75.2015.5.18.0101 | 28/04/15 | 22/08/16 | 482   |
| RTOrd - 0010608-34.2014.5.18.0101 | 02/04/14 | 18/03/16 | 716   |
| RTOrd - 0010608-68.2013.5.18.0101 | 21/03/13 | 14/01/16 | 1.029 |
| RTOrd - 0010609-82.2015.5.18.0101 | 29/04/15 | 10/03/16 | 316   |
| RTOrd - 0010610-33.2016.5.18.0101 | 05/05/16 | 06/10/16 | 154   |
| RTOrd - 0010611-23.2013.5.18.0101 | 22/03/13 | 16/01/16 | 1.030 |

**Legenda:**

**Ajuiz.** Data do Ajuizamento;

**Sentença:** Data da prolação da sentença;

**Prazo:** Prazo para a entrega da prestação jurisdicional.



## PRAZO MÉDIO ENTRE O AJUIZAMENTO E A PROLAÇÃO DA SENTENÇA - 1ª VARA DO TRABALHO DE RIO VERDE

### 1ª VARA DO TRABALHO DE RIO VERDE

#### ORDINÁRIO

| Qtd   | Prazo Médio |
|-------|-------------|
| 1.745 | 439,35      |

| Nr. Processo                      | Ajuiz.   | Sentença | Prazo |
|-----------------------------------|----------|----------|-------|
| RTOrd - 0010613-22.2015.5.18.0101 | 30/04/15 | 25/07/16 | 452   |
| RTOrd - 0010613-56.2014.5.18.0101 | 04/04/14 | 18/03/16 | 714   |
| RTOrd - 0010614-70.2016.5.18.0101 | 05/05/16 | 21/09/16 | 139   |
| RTOrd - 0010616-11.2014.5.18.0101 | 04/04/14 | 09/08/16 | 858   |
| RTOrd - 0010617-25.2016.5.18.0101 | 06/05/16 | 27/10/16 | 174   |
| RTOrd - 0010618-15.2013.5.18.0101 | 23/03/13 | 16/01/16 | 1.029 |
| RTOrd - 0010618-44.2015.5.18.0101 | 30/04/15 | 15/07/16 | 442   |
| RTOrd - 0010621-62.2016.5.18.0101 | 06/05/16 | 26/09/16 | 143   |
| RTOrd - 0010622-81.2015.5.18.0101 | 30/04/15 | 12/07/16 | 439   |
| RTOrd - 0010624-51.2015.5.18.0101 | 30/04/15 | 25/07/16 | 452   |
| RTOrd - 0010624-85.2014.5.18.0101 | 04/04/14 | 30/04/16 | 757   |
| RTOrd - 0010625-70.2014.5.18.0101 | 05/04/14 | 18/08/16 | 866   |
| RTOrd - 0010626-18.2015.5.18.0102 | 17/09/15 | 05/10/16 | 384   |
| RTOrd - 0010626-21.2015.5.18.0101 | 01/05/15 | 25/07/16 | 451   |
| RTOrd - 0010627-06.2015.5.18.0101 | 04/05/15 | 25/07/16 | 448   |
| RTOrd - 0010630-24.2016.5.18.0101 | 10/05/16 | 19/10/16 | 162   |
| RTOrd - 0010631-09.2016.5.18.0101 | 10/05/16 | 06/06/16 | 27    |
| RTOrd - 0010631-43.2015.5.18.0101 | 05/05/15 | 09/09/16 | 493   |
| RTOrd - 0010632-91.2016.5.18.0101 | 10/05/16 | 06/06/16 | 27    |
| RTOrd - 0010633-81.2013.5.18.0101 | 26/03/13 | 14/01/16 | 1.024 |
| RTOrd - 0010634-66.2013.5.18.0101 | 26/03/13 | 14/01/16 | 1.024 |
| RTOrd - 0010635-46.2016.5.18.0101 | 10/05/16 | 12/12/16 | 216   |
| RTOrd - 0010635-80.2015.5.18.0101 | 06/05/15 | 22/06/16 | 413   |
| RTOrd - 0010636-02.2014.5.18.0101 | 07/04/14 | 14/01/16 | 647   |

**Legenda:**

**Ajuiz.** Data do Ajuizamento;

**Sentença:** Data da prolação da sentença;

**Prazo:** Prazo para a entrega da prestação jurisdicional.



## PRAZO MÉDIO ENTRE O AJUIZAMENTO E A PROLAÇÃO DA SENTENÇA - 1ª VARA DO TRABALHO DE RIO VERDE

### 1ª VARA DO TRABALHO DE RIO VERDE

#### ORDINÁRIO

| Qtd   | Prazo Médio |
|-------|-------------|
| 1.745 | 439,35      |

| Nr. Processo                      | Ajuiz.   | Sentença | Prazo |
|-----------------------------------|----------|----------|-------|
| RTOrd - 0010637-21.2013.5.18.0101 | 26/03/13 | 14/01/16 | 1.024 |
| RTOrd - 0010638-06.2013.5.18.0101 | 26/03/13 | 16/01/16 | 1.026 |
| RTOrd - 0010638-98.2016.5.18.0101 | 10/05/16 | 13/09/16 | 126   |
| RTOrd - 0010639-88.2013.5.18.0101 | 26/03/13 | 14/01/16 | 1.024 |
| RTOrd - 0010640-73.2013.5.18.0101 | 28/03/13 | 14/01/16 | 1.022 |
| RTOrd - 0010641-58.2013.5.18.0101 | 28/03/13 | 14/01/16 | 1.022 |
| RTOrd - 0010643-28.2013.5.18.0101 | 28/03/13 | 26/01/16 | 1.034 |
| RTOrd - 0010645-95.2013.5.18.0101 | 29/03/13 | 10/03/16 | 1.077 |
| RTOrd - 0010646-75.2016.5.18.0101 | 11/05/16 | 29/09/16 | 141   |
| RTOrd - 0010647-94.2015.5.18.0101 | 07/05/15 | 17/10/16 | 529   |
| RTOrd - 0010648-45.2016.5.18.0101 | 11/05/16 | 26/09/16 | 138   |
| RTOrd - 0010649-30.2016.5.18.0101 | 11/05/16 | 26/09/16 | 138   |
| RTOrd - 0010652-19.2015.5.18.0101 | 08/05/15 | 03/11/16 | 545   |
| RTOrd - 0010652-87.2013.5.18.0101 | 30/03/13 | 14/01/16 | 1.020 |
| RTOrd - 0010653-04.2015.5.18.0101 | 08/05/15 | 17/02/16 | 285   |
| RTOrd - 0010653-72.2013.5.18.0101 | 30/03/13 | 16/01/16 | 1.022 |
| RTOrd - 0010657-07.2016.5.18.0101 | 12/05/16 | 22/09/16 | 133   |
| RTOrd - 0010658-89.2016.5.18.0101 | 12/05/16 | 22/07/16 | 71    |
| RTOrd - 0010659-11.2015.5.18.0101 | 11/05/15 | 21/06/16 | 407   |
| RTOrd - 0010662-34.2013.5.18.0101 | 01/04/13 | 14/01/16 | 1.018 |
| RTOrd - 0010663-14.2016.5.18.0101 | 14/05/16 | 23/06/16 | 40    |
| RTOrd - 0010663-48.2015.5.18.0101 | 12/05/15 | 30/06/16 | 415   |
| RTOrd - 0010664-33.2015.5.18.0101 | 12/05/15 | 21/09/16 | 498   |
| RTOrd - 0010664-96.2016.5.18.0101 | 16/05/16 | 28/06/16 | 43    |

**Legenda:**

**Ajuiz.** Data do Ajuizamento;

**Sentença:** Data da prolação da sentença;

**Prazo:** Prazo para a entrega da prestação jurisdicional.



## PRAZO MÉDIO ENTRE O AJUIZAMENTO E A PROLAÇÃO DA SENTENÇA - 1ª VARA DO TRABALHO DE RIO VERDE

### 1ª VARA DO TRABALHO DE RIO VERDE

#### ORDINÁRIO

| Qtd   | Prazo Médio |
|-------|-------------|
| 1.745 | 439,35      |

| Nr. Processo                      | Ajuiz.   | Sentença | Prazo |
|-----------------------------------|----------|----------|-------|
| RTOrd - 0010666-03.2015.5.18.0101 | 12/05/15 | 19/10/16 | 526   |
| RTOrd - 0010668-70.2015.5.18.0101 | 12/05/15 | 10/11/16 | 548   |
| RTOrd - 0010669-21.2016.5.18.0101 | 16/05/16 | 22/09/16 | 129   |
| RTOrd - 0010669-26.2013.5.18.0101 | 02/04/13 | 14/01/16 | 1.017 |
| RTOrd - 0010669-55.2015.5.18.0101 | 12/05/15 | 09/08/16 | 455   |
| RTOrd - 0010670-97.2016.5.18.0103 | 19/05/16 | 19/05/16 | 0     |
| RTOrd - 0010671-88.2016.5.18.0101 | 17/05/16 | 17/05/16 | 0     |
| RTOrd - 0010672-44.2014.5.18.0101 | 10/04/14 | 18/08/16 | 861   |
| RTOrd - 0010676-13.2016.5.18.0101 | 17/05/16 | 29/09/16 | 135   |
| RTOrd - 0010678-17.2015.5.18.0101 | 14/05/15 | 06/06/16 | 389   |
| RTOrd - 0010678-80.2016.5.18.0101 | 18/05/16 | 21/06/16 | 34    |
| RTOrd - 0010679-02.2015.5.18.0101 | 14/05/15 | 10/08/16 | 454   |
| RTOrd - 0010680-21.2014.5.18.0101 | 11/04/14 | 23/02/16 | 683   |
| RTOrd - 0010680-84.2015.5.18.0101 | 14/05/15 | 12/07/16 | 425   |
| RTOrd - 0010681-35.2016.5.18.0101 | 18/05/16 | 06/06/16 | 19    |
| RTOrd - 0010681-69.2015.5.18.0101 | 14/05/15 | 15/09/16 | 490   |
| RTOrd - 0010686-28.2014.5.18.0101 | 14/04/14 | 18/03/16 | 704   |
| RTOrd - 0010686-57.2016.5.18.0101 | 18/05/16 | 27/10/16 | 162   |
| RTOrd - 0010688-27.2016.5.18.0101 | 18/05/16 | 26/09/16 | 131   |
| RTOrd - 0010689-46.2015.5.18.0101 | 18/05/15 | 08/11/16 | 540   |
| RTOrd - 0010690-02.2013.5.18.0101 | 08/04/13 | 14/01/16 | 1.011 |
| RTOrd - 0010691-79.2016.5.18.0101 | 19/05/16 | 29/09/16 | 133   |
| RTOrd - 0010695-44.2015.5.18.0104 | 15/06/15 | 28/01/16 | 227   |
| RTOrd - 0010697-23.2015.5.18.0101 | 20/05/15 | 14/04/16 | 330   |

**Legenda:**

**Ajuiz.** Data do Ajuizamento;

**Sentença:** Data da prolação da sentença;

**Prazo:** Prazo para a entrega da prestação jurisdicional.



## PRAZO MÉDIO ENTRE O AJUIZAMENTO E A PROLAÇÃO DA SENTENÇA - 1ª VARA DO TRABALHO DE RIO VERDE

### 1ª VARA DO TRABALHO DE RIO VERDE

#### ORDINÁRIO

| Qtd   | Prazo Médio |
|-------|-------------|
| 1.745 | 439,35      |

| Nr. Processo                      | Ajuiz.   | Sentença | Prazo |
|-----------------------------------|----------|----------|-------|
| RTOrd - 0010699-90.2015.5.18.0101 | 20/05/15 | 20/09/16 | 489   |
| RTOrd - 0010700-75.2015.5.18.0101 | 20/05/15 | 30/05/16 | 376   |
| RTOrd - 0010701-60.2015.5.18.0101 | 20/05/15 | 04/05/16 | 350   |
| RTOrd - 0010702-02.2016.5.18.0104 | 31/05/16 | 13/09/16 | 105   |
| RTOrd - 0010702-45.2015.5.18.0101 | 20/05/15 | 08/06/16 | 385   |
| RTOrd - 0010703-93.2016.5.18.0101 | 20/05/16 | 05/10/16 | 138   |
| RTOrd - 0010706-48.2016.5.18.0101 | 20/05/16 | 18/10/16 | 151   |
| RTOrd - 0010707-33.2016.5.18.0101 | 20/05/16 | 05/10/16 | 138   |
| RTOrd - 0010710-90.2013.5.18.0101 | 17/04/13 | 16/01/16 | 1.004 |
| RTOrd - 0010713-40.2016.5.18.0101 | 23/05/16 | 29/09/16 | 129   |
| RTOrd - 0010714-59.2015.5.18.0101 | 22/05/15 | 14/09/16 | 481   |
| RTOrd - 0010716-29.2015.5.18.0101 | 22/05/15 | 07/04/16 | 321   |
| RTOrd - 0010720-66.2015.5.18.0101 | 22/05/15 | 08/04/16 | 322   |
| RTOrd - 0010721-22.2013.5.18.0101 | 18/04/13 | 14/01/16 | 1.001 |
| RTOrd - 0010725-54.2016.5.18.0101 | 24/05/16 | 16/11/16 | 176   |
| RTOrd - 0010726-44.2013.5.18.0101 | 18/04/13 | 16/01/16 | 1.003 |
| RTOrd - 0010727-24.2016.5.18.0101 | 25/05/16 | 06/10/16 | 134   |
| RTOrd - 0010727-58.2015.5.18.0101 | 25/05/15 | 04/05/16 | 345   |
| RTOrd - 0010728-09.2016.5.18.0101 | 25/05/16 | 23/06/16 | 29    |
| RTOrd - 0010728-43.2015.5.18.0101 | 25/05/15 | 24/06/16 | 396   |
| RTOrd - 0010729-82.2016.5.18.0104 | 01/06/16 | 19/10/16 | 140   |
| RTOrd - 0010729-91.2016.5.18.0101 | 25/05/16 | 23/06/16 | 29    |
| RTOrd - 0010731-61.2016.5.18.0101 | 25/05/16 | 03/10/16 | 131   |
| RTOrd - 0010731-95.2015.5.18.0101 | 25/05/15 | 17/05/16 | 358   |

**Legenda:**

**Ajuiz.** Data do Ajuizamento;

**Sentença:** Data da prolação da sentença;

**Prazo:** Prazo para a entrega da prestação jurisdicional.





## PRAZO MÉDIO ENTRE O AJUIZAMENTO E A PROLAÇÃO DA SENTENÇA - 1ª VARA DO TRABALHO DE RIO VERDE

### 1ª VARA DO TRABALHO DE RIO VERDE

#### ORDINÁRIO

| Qtd   | Prazo Médio |
|-------|-------------|
| 1.745 | 439,35      |

| Nr. Processo                      | Ajuiz.   | Sentença | Prazo |
|-----------------------------------|----------|----------|-------|
| RTOrd - 0010734-21.2013.5.18.0101 | 18/04/13 | 16/01/16 | 1.003 |
| RTOrd - 0010736-20.2015.5.18.0101 | 26/05/15 | 28/06/16 | 399   |
| RTOrd - 0010736-83.2016.5.18.0101 | 27/05/16 | 04/10/16 | 130   |
| RTOrd - 0010739-38.2016.5.18.0101 | 27/05/16 | 03/10/16 | 129   |
| RTOrd - 0010739-40.2013.5.18.0102 | 04/07/13 | 06/04/16 | 1.007 |
| RTOrd - 0010740-23.2016.5.18.0101 | 27/05/16 | 27/10/16 | 153   |
| RTOrd - 0010741-08.2016.5.18.0101 | 27/05/16 | 03/11/16 | 160   |
| RTOrd - 0010741-13.2013.5.18.0101 | 18/04/13 | 12/01/16 | 999   |
| RTOrd - 0010742-27.2015.5.18.0101 | 27/05/15 | 17/06/16 | 387   |
| RTOrd - 0010742-95.2013.5.18.0101 | 18/04/13 | 14/01/16 | 1.001 |
| RTOrd - 0010748-05.2013.5.18.0101 | 18/04/13 | 14/01/16 | 1.001 |
| RTOrd - 0010748-96.2013.5.18.0103 | 09/04/13 | 14/01/16 | 1.010 |
| RTOrd - 0010749-82.2016.5.18.0101 | 31/05/16 | 22/09/16 | 114   |
| RTOrd - 0010752-37.2016.5.18.0101 | 31/05/16 | 19/10/16 | 141   |
| RTOrd - 0010753-22.2016.5.18.0101 | 31/05/16 | 19/10/16 | 141   |
| RTOrd - 0010753-56.2015.5.18.0101 | 29/05/15 | 17/05/16 | 354   |
| RTOrd - 0010756-11.2015.5.18.0101 | 29/05/15 | 12/12/16 | 563   |
| RTOrd - 0010757-59.2016.5.18.0101 | 01/06/16 | 04/10/16 | 125   |
| RTOrd - 0010759-29.2016.5.18.0101 | 01/06/16 | 28/06/16 | 27    |
| RTOrd - 0010759-34.2013.5.18.0101 | 18/04/13 | 16/01/16 | 1.003 |
| RTOrd - 0010759-63.2015.5.18.0101 | 01/06/15 | 21/01/16 | 234   |
| RTOrd - 0010763-03.2015.5.18.0101 | 01/06/15 | 15/06/16 | 380   |
| RTOrd - 0010763-66.2016.5.18.0101 | 02/06/16 | 27/06/16 | 25    |
| RTOrd - 0010764-51.2016.5.18.0101 | 02/06/16 | 26/09/16 | 116   |

**Legenda:**

**Ajuiz.** Data do Ajuizamento;

**Sentença:** Data da prolação da sentença;

**Prazo:** Prazo para a entrega da prestação jurisdicional.



## PRAZO MÉDIO ENTRE O AJUIZAMENTO E A PROLAÇÃO DA SENTENÇA - 1ª VARA DO TRABALHO DE RIO VERDE

### 1ª VARA DO TRABALHO DE RIO VERDE

#### ORDINÁRIO

| Qtd   | Prazo Médio |
|-------|-------------|
| 1.745 | 439,35      |

| Nr. Processo                      | Ajuiz.   | Sentença | Prazo |
|-----------------------------------|----------|----------|-------|
| RTOrd - 0010765-07.2014.5.18.0101 | 29/04/14 | 02/05/16 | 734   |
| RTOrd - 0010765-36.2016.5.18.0101 | 02/06/16 | 04/10/16 | 124   |
| RTOrd - 0010766-21.2016.5.18.0101 | 02/06/16 | 05/10/16 | 125   |
| RTOrd - 0010767-40.2015.5.18.0101 | 02/06/15 | 25/04/16 | 328   |
| RTOrd - 0010770-58.2016.5.18.0101 | 03/06/16 | 18/11/16 | 168   |
| RTOrd - 0010772-62.2015.5.18.0101 | 03/06/15 | 12/01/16 | 223   |
| RTOrd - 0010773-13.2016.5.18.0101 | 04/06/16 | 05/10/16 | 123   |
| RTOrd - 0010776-02.2015.5.18.0101 | 03/06/15 | 14/07/16 | 407   |
| RTOrd - 0010776-70.2013.5.18.0101 | 19/04/13 | 14/01/16 | 1.000 |
| RTOrd - 0010777-84.2015.5.18.0101 | 03/06/15 | 27/06/16 | 390   |
| RTOrd - 0010779-54.2015.5.18.0101 | 03/06/15 | 08/07/16 | 401   |
| RTOrd - 0010781-92.2013.5.18.0101 | 19/04/13 | 12/01/16 | 998   |
| RTOrd - 0010782-09.2015.5.18.0101 | 04/06/15 | 19/07/16 | 411   |
| RTOrd - 0010783-91.2015.5.18.0101 | 04/06/15 | 19/07/16 | 411   |
| RTOrd - 0010784-47.2013.5.18.0101 | 19/04/13 | 14/01/16 | 1.000 |
| RTOrd - 0010785-61.2015.5.18.0101 | 05/06/15 | 18/11/16 | 532   |
| RTOrd - 0010786-46.2015.5.18.0101 | 05/06/15 | 25/07/16 | 416   |
| RTOrd - 0010787-02.2013.5.18.0101 | 19/04/13 | 14/01/16 | 1.000 |
| RTOrd - 0010787-94.2016.5.18.0101 | 07/06/16 | 15/06/16 | 8     |
| RTOrd - 0010788-16.2015.5.18.0101 | 06/06/15 | 30/06/16 | 390   |
| RTOrd - 0010788-79.2016.5.18.0101 | 07/06/16 | 10/10/16 | 125   |
| RTOrd - 0010789-98.2015.5.18.0101 | 06/06/15 | 30/05/16 | 359   |
| RTOrd - 0010790-20.2014.5.18.0101 | 02/05/14 | 27/01/16 | 635   |
| RTOrd - 0010790-49.2016.5.18.0101 | 07/06/16 | 10/10/16 | 125   |

**Legenda:**

**Ajuiz.** Data do Ajuizamento;

**Sentença:** Data da prolação da sentença;

**Prazo:** Prazo para a entrega da prestação jurisdicional.



## PRAZO MÉDIO ENTRE O AJUIZAMENTO E A PROLAÇÃO DA SENTENÇA - 1ª VARA DO TRABALHO DE RIO VERDE

### 1ª VARA DO TRABALHO DE RIO VERDE

#### ORDINÁRIO

| Qtd   | Prazo Médio |
|-------|-------------|
| 1.745 | 439,35      |

| Nr. Processo                      | Ajuiz.   | Sentença | Prazo |
|-----------------------------------|----------|----------|-------|
| RTOrd - 0010790-54.2013.5.18.0101 | 19/04/13 | 19/08/16 | 1.218 |
| RTOrd - 0010792-19.2016.5.18.0101 | 07/06/16 | 10/10/16 | 125   |
| RTOrd - 0010794-86.2016.5.18.0101 | 07/06/16 | 10/10/16 | 125   |
| RTOrd - 0010795-08.2015.5.18.0101 | 08/06/15 | 08/07/16 | 396   |
| RTOrd - 0010795-71.2016.5.18.0101 | 07/06/16 | 10/10/16 | 125   |
| RTOrd - 0010797-41.2016.5.18.0101 | 08/06/16 | 12/09/16 | 96    |
| RTOrd - 0010799-45.2015.5.18.0101 | 09/06/15 | 22/09/16 | 471   |
| RTOrd - 0010800-30.2015.5.18.0101 | 09/06/15 | 10/05/16 | 336   |
| RTOrd - 0010800-93.2016.5.18.0101 | 08/06/16 | 10/10/16 | 124   |
| RTOrd - 0010802-97.2015.5.18.0101 | 09/06/15 | 07/07/16 | 394   |
| RTOrd - 0010805-18.2016.5.18.0101 | 09/06/16 | 04/11/16 | 148   |
| RTOrd - 0010805-52.2015.5.18.0101 | 09/06/15 | 20/06/16 | 377   |
| RTOrd - 0010806-08.2013.5.18.0101 | 20/04/13 | 23/02/16 | 1.039 |
| RTOrd - 0010807-22.2015.5.18.0101 | 10/06/15 | 18/08/16 | 435   |
| RTOrd - 0010807-56.2014.5.18.0101 | 06/05/14 | 30/04/16 | 725   |
| RTOrd - 0010807-90.2013.5.18.0101 | 20/04/13 | 14/01/16 | 999   |
| RTOrd - 0010809-89.2015.5.18.0101 | 10/06/15 | 17/08/16 | 434   |
| RTOrd - 0010816-81.2015.5.18.0101 | 11/06/15 | 07/07/16 | 392   |
| RTOrd - 0010819-36.2015.5.18.0101 | 12/06/15 | 22/03/16 | 284   |
| RTOrd - 0010822-88.2015.5.18.0101 | 12/06/15 | 06/07/16 | 390   |
| RTOrd - 0010823-73.2015.5.18.0101 | 12/06/15 | 04/11/16 | 511   |
| RTOrd - 0010824-29.2013.5.18.0101 | 22/04/13 | 16/01/16 | 999   |
| RTOrd - 0010825-09.2016.5.18.0101 | 13/06/16 | 11/10/16 | 120   |
| RTOrd - 0010826-96.2013.5.18.0101 | 23/04/13 | 16/01/16 | 998   |

**Legenda:**

**Ajuiz.** Data do Ajuizamento;

**Sentença:** Data da prolação da sentença;

**Prazo:** Prazo para a entrega da prestação jurisdicional.



## PRAZO MÉDIO ENTRE O AJUIZAMENTO E A PROLAÇÃO DA SENTENÇA - 1ª VARA DO TRABALHO DE RIO VERDE

### 1ª VARA DO TRABALHO DE RIO VERDE

#### ORDINÁRIO

| Qtd   | Prazo Médio |
|-------|-------------|
| 1.745 | 439,35      |

| Nr. Processo                      | Ajuiz.   | Sentença | Prazo |
|-----------------------------------|----------|----------|-------|
| RTOrd - 0010827-13.2015.5.18.0101 | 15/06/15 | 15/03/16 | 274   |
| RTOrd - 0010828-95.2015.5.18.0101 | 15/06/15 | 23/06/16 | 374   |
| RTOrd - 0010829-80.2015.5.18.0101 | 15/06/15 | 14/10/16 | 487   |
| RTOrd - 0010830-65.2015.5.18.0101 | 16/06/15 | 16/03/16 | 274   |
| RTOrd - 0010831-50.2015.5.18.0101 | 16/06/15 | 15/03/16 | 273   |
| RTOrd - 0010832-98.2016.5.18.0101 | 14/06/16 | 16/12/16 | 185   |
| RTOrd - 0010834-68.2016.5.18.0101 | 14/06/16 | 16/12/16 | 185   |
| RTOrd - 0010835-87.2015.5.18.0101 | 17/06/15 | 01/03/16 | 258   |
| RTOrd - 0010836-38.2016.5.18.0101 | 15/06/16 | 03/10/16 | 110   |
| RTOrd - 0010837-23.2016.5.18.0101 | 15/06/16 | 19/10/16 | 126   |
| RTOrd - 0010837-28.2013.5.18.0101 | 23/04/13 | 12/01/16 | 994   |
| RTOrd - 0010838-42.2015.5.18.0101 | 17/06/15 | 09/11/16 | 511   |
| RTOrd - 0010839-90.2016.5.18.0101 | 15/06/16 | 05/07/16 | 20    |
| RTOrd - 0010839-95.2013.5.18.0101 | 23/04/13 | 14/01/16 | 996   |
| RTOrd - 0010841-94.2015.5.18.0101 | 17/06/15 | 15/06/16 | 364   |
| RTOrd - 0010842-16.2014.5.18.0101 | 13/05/14 | 18/08/16 | 828   |
| RTOrd - 0010843-30.2016.5.18.0101 | 16/06/16 | 16/12/16 | 183   |
| RTOrd - 0010843-64.2015.5.18.0101 | 17/06/15 | 09/09/16 | 450   |
| RTOrd - 0010844-49.2015.5.18.0101 | 17/06/15 | 16/06/16 | 365   |
| RTOrd - 0010846-87.2013.5.18.0101 | 23/04/13 | 16/01/16 | 998   |
| RTOrd - 0010847-04.2015.5.18.0101 | 17/06/15 | 12/07/16 | 391   |
| RTOrd - 0010847-67.2016.5.18.0101 | 16/06/16 | 16/09/16 | 92    |
| RTOrd - 0010848-86.2015.5.18.0101 | 17/06/15 | 15/06/16 | 364   |
| RTOrd - 0010849-37.2016.5.18.0101 | 16/06/16 | 14/09/16 | 90    |

**Legenda:**

**Ajuiz.** Data do Ajuizamento;

**Sentença:** Data da prolação da sentença;

**Prazo:** Prazo para a entrega da prestação jurisdicional.



## PRAZO MÉDIO ENTRE O AJUIZAMENTO E A PROLAÇÃO DA SENTENÇA - 1ª VARA DO TRABALHO DE RIO VERDE

### 1ª VARA DO TRABALHO DE RIO VERDE

#### ORDINÁRIO

| Qtd   | Prazo Médio |
|-------|-------------|
| 1.745 | 439,35      |

| Nr. Processo                      | Ajuiz.   | Sentença | Prazo |
|-----------------------------------|----------|----------|-------|
| RTOrd - 0010852-26.2015.5.18.0101 | 18/06/15 | 27/09/16 | 467   |
| RTOrd - 0010853-44.2016.5.18.0111 | 26/10/16 | 01/12/16 | 36    |
| RTOrd - 0010853-79.2013.5.18.0101 | 24/04/13 | 14/01/16 | 995   |
| RTOrd - 0010854-64.2013.5.18.0101 | 24/04/13 | 12/01/16 | 993   |
| RTOrd - 0010856-29.2016.5.18.0101 | 17/06/16 | 06/10/16 | 111   |
| RTOrd - 0010857-14.2016.5.18.0101 | 18/06/16 | 19/10/16 | 123   |
| RTOrd - 0010857-48.2015.5.18.0101 | 19/06/15 | 13/06/16 | 360   |
| RTOrd - 0010861-85.2015.5.18.0101 | 19/06/15 | 04/04/16 | 290   |
| RTOrd - 0010862-36.2016.5.18.0101 | 20/06/16 | 19/10/16 | 121   |
| RTOrd - 0010862-70.2015.5.18.0101 | 21/06/15 | 01/07/16 | 376   |
| RTOrd - 0010864-40.2015.5.18.0101 | 22/06/15 | 29/08/16 | 434   |
| RTOrd - 0010865-93.2013.5.18.0101 | 24/04/13 | 12/01/16 | 993   |
| RTOrd - 0010866-10.2015.5.18.0101 | 22/06/15 | 19/07/16 | 393   |
| RTOrd - 0010867-58.2016.5.18.0101 | 21/06/16 | 25/08/16 | 65    |
| RTOrd - 0010867-63.2013.5.18.0101 | 25/04/13 | 14/01/16 | 994   |
| RTOrd - 0010867-92.2015.5.18.0101 | 22/06/15 | 17/03/16 | 269   |
| RTOrd - 0010868-43.2016.5.18.0101 | 21/06/16 | 16/09/16 | 87    |
| RTOrd - 0010869-28.2016.5.18.0101 | 21/06/16 | 19/10/16 | 120   |
| RTOrd - 0010871-95.2016.5.18.0101 | 21/06/16 | 19/10/16 | 120   |
| RTOrd - 0010873-02.2015.5.18.0101 | 24/06/15 | 21/01/16 | 211   |
| RTOrd - 0010874-50.2016.5.18.0101 | 22/06/16 | 25/07/16 | 33    |
| RTOrd - 0010874-84.2015.5.18.0101 | 24/06/15 | 20/07/16 | 392   |
| RTOrd - 0010876-25.2013.5.18.0101 | 25/04/13 | 16/01/16 | 996   |
| RTOrd - 0010876-54.2015.5.18.0101 | 24/06/15 | 22/08/16 | 425   |

**Legenda:**

**Ajuiz.** Data do Ajuizamento;

**Sentença:** Data da prolação da sentença;

**Prazo:** Prazo para a entrega da prestação jurisdicional.



## PRAZO MÉDIO ENTRE O AJUIZAMENTO E A PROLAÇÃO DA SENTENÇA - 1ª VARA DO TRABALHO DE RIO VERDE

### 1ª VARA DO TRABALHO DE RIO VERDE

#### ORDINÁRIO

| Qtd   | Prazo Médio |
|-------|-------------|
| 1.745 | 439,35      |

| Nr. Processo                      | Ajuiz.   | Sentença | Prazo |
|-----------------------------------|----------|----------|-------|
| RTOrd - 0010877-05.2016.5.18.0101 | 22/06/16 | 23/09/16 | 93    |
| RTOrd - 0010879-09.2015.5.18.0101 | 25/06/15 | 11/03/16 | 260   |
| RTOrd - 0010880-57.2016.5.18.0101 | 23/06/16 | 19/10/16 | 118   |
| RTOrd - 0010882-61.2015.5.18.0101 | 25/06/15 | 24/06/16 | 365   |
| RTOrd - 0010885-79.2016.5.18.0101 | 24/06/16 | 04/10/16 | 102   |
| RTOrd - 0010886-98.2015.5.18.0101 | 25/06/15 | 17/03/16 | 266   |
| RTOrd - 0010887-49.2016.5.18.0101 | 24/06/16 | 06/10/16 | 104   |
| RTOrd - 0010887-83.2015.5.18.0101 | 25/06/15 | 17/03/16 | 266   |
| RTOrd - 0010888-68.2015.5.18.0101 | 25/06/15 | 17/03/16 | 266   |
| RTOrd - 0010892-08.2015.5.18.0101 | 26/06/15 | 28/03/16 | 276   |
| RTOrd - 0010893-90.2015.5.18.0101 | 26/06/15 | 28/03/16 | 276   |
| RTOrd - 0010895-31.2013.5.18.0101 | 26/04/13 | 14/01/16 | 993   |
| RTOrd - 0010896-11.2016.5.18.0101 | 27/06/16 | 19/10/16 | 114   |
| RTOrd - 0010896-45.2015.5.18.0101 | 26/06/15 | 24/06/16 | 364   |
| RTOrd - 0010898-15.2015.5.18.0101 | 28/06/15 | 27/01/16 | 213   |
| RTOrd - 0010899-68.2013.5.18.0101 | 26/04/13 | 14/01/16 | 993   |
| RTOrd - 0010901-33.2016.5.18.0101 | 28/06/16 | 19/10/16 | 113   |
| RTOrd - 0010902-23.2013.5.18.0101 | 26/04/13 | 14/01/16 | 993   |
| RTOrd - 0010902-52.2015.5.18.0101 | 29/06/15 | 30/06/16 | 367   |
| RTOrd - 0010903-37.2015.5.18.0101 | 30/06/15 | 28/11/16 | 517   |
| RTOrd - 0010904-22.2015.5.18.0101 | 30/06/15 | 15/08/16 | 412   |
| RTOrd - 0010905-61.2016.5.18.0104 | 07/07/16 | 05/10/16 | 90    |
| RTOrd - 0010906-89.2015.5.18.0101 | 30/06/15 | 19/07/16 | 385   |
| RTOrd - 0010909-10.2016.5.18.0101 | 29/06/16 | 19/08/16 | 51    |

**Legenda:**

**Ajuiz.** Data do Ajuizamento;

**Sentença:** Data da prolação da sentença;

**Prazo:** Prazo para a entrega da prestação jurisdicional.



## PRAZO MÉDIO ENTRE O AJUIZAMENTO E A PROLAÇÃO DA SENTENÇA - 1ª VARA DO TRABALHO DE RIO VERDE

### 1ª VARA DO TRABALHO DE RIO VERDE

#### ORDINÁRIO

| Qtd   | Prazo Médio |
|-------|-------------|
| 1.745 | 439,35      |

| Nr. Processo                      | Ajuiz.   | Sentença | Prazo |
|-----------------------------------|----------|----------|-------|
| RTOrd - 0010910-29.2015.5.18.0101 | 01/07/15 | 28/06/16 | 363   |
| RTOrd - 0010911-77.2016.5.18.0101 | 30/06/16 | 05/10/16 | 97    |
| RTOrd - 0010913-47.2016.5.18.0101 | 30/06/16 | 06/07/16 | 6     |
| RTOrd - 0010915-85.2014.5.18.0101 | 22/05/14 | 16/02/16 | 635   |
| RTOrd - 0010916-02.2016.5.18.0101 | 01/07/16 | 06/10/16 | 97    |
| RTOrd - 0010917-84.2016.5.18.0101 | 01/07/16 | 20/10/16 | 111   |
| RTOrd - 0010917-89.2013.5.18.0101 | 29/04/13 | 16/01/16 | 992   |
| RTOrd - 0010918-40.2014.5.18.0101 | 23/05/14 | 26/01/16 | 613   |
| RTOrd - 0010918-74.2013.5.18.0101 | 29/04/13 | 14/01/16 | 990   |
| RTOrd - 0010919-54.2016.5.18.0101 | 01/07/16 | 30/11/16 | 152   |
| RTOrd - 0010921-92.2014.5.18.0101 | 23/05/14 | 09/05/16 | 717   |
| RTOrd - 0010922-43.2015.5.18.0101 | 02/07/15 | 04/05/16 | 307   |
| RTOrd - 0010923-28.2015.5.18.0101 | 03/07/15 | 12/09/16 | 437   |
| RTOrd - 0010923-91.2016.5.18.0101 | 02/07/16 | 28/09/16 | 88    |
| RTOrd - 0010925-95.2015.5.18.0101 | 03/07/15 | 04/05/16 | 306   |
| RTOrd - 0010926-51.2013.5.18.0101 | 29/04/13 | 06/05/16 | 1.103 |
| RTOrd - 0010926-80.2015.5.18.0101 | 03/07/15 | 14/12/16 | 530   |
| RTOrd - 0010927-36.2013.5.18.0101 | 29/04/13 | 18/08/16 | 1.207 |
| RTOrd - 0010927-65.2015.5.18.0101 | 03/07/15 | 29/06/16 | 362   |
| RTOrd - 0010928-21.2013.5.18.0101 | 29/04/13 | 16/01/16 | 992   |
| RTOrd - 0010930-20.2015.5.18.0101 | 06/07/15 | 11/07/16 | 371   |
| RTOrd - 0010930-54.2014.5.18.0101 | 23/05/14 | 03/03/16 | 650   |
| RTOrd - 0010931-73.2013.5.18.0101 | 30/04/13 | 09/08/16 | 1.197 |
| RTOrd - 0010932-53.2016.5.18.0101 | 04/07/16 | 27/10/16 | 115   |

**Legenda:**

**Ajuiz.** Data do Ajuizamento;

**Sentença:** Data da prolação da sentença;

**Prazo:** Prazo para a entrega da prestação jurisdicional.



## PRAZO MÉDIO ENTRE O AJUIZAMENTO E A PROLAÇÃO DA SENTENÇA - 1ª VARA DO TRABALHO DE RIO VERDE

### 1ª VARA DO TRABALHO DE RIO VERDE

#### ORDINÁRIO

| Qtd   | Prazo Médio |
|-------|-------------|
| 1.745 | 439,35      |

| Nr. Processo                      | Ajuiz.   | Sentença | Prazo |
|-----------------------------------|----------|----------|-------|
| RTOrd - 0010932-58.2013.5.18.0101 | 30/04/13 | 12/01/16 | 987   |
| RTOrd - 0010935-42.2015.5.18.0101 | 07/07/15 | 07/01/16 | 184   |
| RTOrd - 0010936-27.2015.5.18.0101 | 07/07/15 | 11/07/16 | 370   |
| RTOrd - 0010937-12.2015.5.18.0101 | 07/07/15 | 28/03/16 | 265   |
| RTOrd - 0010938-60.2016.5.18.0101 | 05/07/16 | 25/10/16 | 112   |
| RTOrd - 0010938-65.2013.5.18.0101 | 01/05/13 | 14/01/16 | 988   |
| RTOrd - 0010938-94.2015.5.18.0101 | 08/07/15 | 26/08/16 | 415   |
| RTOrd - 0010939-45.2016.5.18.0101 | 05/07/16 | 25/10/16 | 112   |
| RTOrd - 0010939-79.2015.5.18.0101 | 08/07/15 | 03/11/16 | 484   |
| RTOrd - 0010940-64.2015.5.18.0101 | 08/07/15 | 11/10/16 | 461   |
| RTOrd - 0010941-15.2016.5.18.0101 | 05/07/16 | 25/10/16 | 112   |
| RTOrd - 0010941-49.2015.5.18.0101 | 08/07/15 | 30/04/16 | 297   |
| RTOrd - 0010942-34.2015.5.18.0101 | 08/07/15 | 29/03/16 | 265   |
| RTOrd - 0010943-19.2015.5.18.0101 | 08/07/15 | 07/10/16 | 457   |
| RTOrd - 0010944-04.2015.5.18.0101 | 09/07/15 | 30/03/16 | 265   |
| RTOrd - 0010944-67.2016.5.18.0101 | 06/07/16 | 08/11/16 | 125   |
| RTOrd - 0010945-52.2016.5.18.0101 | 06/07/16 | 25/10/16 | 111   |
| RTOrd - 0010947-22.2016.5.18.0101 | 06/07/16 | 03/11/16 | 120   |
| RTOrd - 0010947-56.2015.5.18.0101 | 10/07/15 | 07/06/16 | 333   |
| RTOrd - 0010948-41.2015.5.18.0101 | 10/07/15 | 08/06/16 | 334   |
| RTOrd - 0010950-11.2015.5.18.0101 | 10/07/15 | 30/03/16 | 264   |
| RTOrd - 0010951-59.2016.5.18.0101 | 06/07/16 | 24/08/16 | 49    |
| RTOrd - 0010951-93.2015.5.18.0101 | 13/07/15 | 12/07/16 | 365   |
| RTOrd - 0010952-69.2015.5.18.0104 | 17/03/16 | 14/10/16 | 211   |

**Legenda:**

**Ajuiz.** Data do Ajuizamento;

**Sentença:** Data da prolação da sentença;

**Prazo:** Prazo para a entrega da prestação jurisdicional.





## PRAZO MÉDIO ENTRE O AJUIZAMENTO E A PROLAÇÃO DA SENTENÇA - 1ª VARA DO TRABALHO DE RIO VERDE

### 1ª VARA DO TRABALHO DE RIO VERDE

#### ORDINÁRIO

| Qtd   | Prazo Médio |
|-------|-------------|
| 1.745 | 439,35      |

| Nr. Processo                      | Ajuiz.   | Sentença | Prazo |
|-----------------------------------|----------|----------|-------|
| RTOrd - 0010953-29.2016.5.18.0101 | 07/07/16 | 25/10/16 | 110   |
| RTOrd - 0010953-63.2015.5.18.0101 | 13/07/15 | 13/07/16 | 366   |
| RTOrd - 0010954-48.2015.5.18.0101 | 13/07/15 | 05/09/16 | 420   |
| RTOrd - 0010956-18.2015.5.18.0101 | 13/07/15 | 12/12/16 | 518   |
| RTOrd - 0010956-81.2016.5.18.0101 | 07/07/16 | 06/10/16 | 91    |
| RTOrd - 0010957-66.2016.5.18.0101 | 07/07/16 | 09/11/16 | 125   |
| RTOrd - 0010959-36.2016.5.18.0101 | 08/07/16 | 25/10/16 | 109   |
| RTOrd - 0010960-55.2015.5.18.0101 | 14/07/15 | 22/06/16 | 344   |
| RTOrd - 0010961-11.2013.5.18.0101 | 03/05/13 | 12/01/16 | 984   |
| RTOrd - 0010962-25.2015.5.18.0101 | 15/07/15 | 20/09/16 | 433   |
| RTOrd - 0010962-93.2013.5.18.0101 | 03/05/13 | 12/01/16 | 984   |
| RTOrd - 0010966-33.2013.5.18.0101 | 03/05/13 | 14/01/16 | 986   |
| RTOrd - 0010967-18.2013.5.18.0101 | 03/05/13 | 12/01/16 | 984   |
| RTOrd - 0010967-47.2015.5.18.0101 | 16/07/15 | 14/04/16 | 273   |
| RTOrd - 0010968-03.2013.5.18.0101 | 03/05/13 | 14/01/16 | 986   |
| RTOrd - 0010969-17.2015.5.18.0101 | 16/07/15 | 21/09/16 | 433   |
| RTOrd - 0010969-85.2013.5.18.0101 | 03/05/13 | 14/01/16 | 986   |
| RTOrd - 0010970-02.2015.5.18.0101 | 16/07/15 | 28/09/16 | 440   |
| RTOrd - 0010970-70.2013.5.18.0101 | 04/05/13 | 12/01/16 | 983   |
| RTOrd - 0010971-84.2015.5.18.0101 | 16/07/15 | 18/02/16 | 217   |
| RTOrd - 0010973-20.2016.5.18.0101 | 12/07/16 | 04/10/16 | 84    |
| RTOrd - 0010973-88.2014.5.18.0101 | 30/05/14 | 04/05/16 | 705   |
| RTOrd - 0010974-05.2016.5.18.0101 | 12/07/16 | 04/10/16 | 84    |
| RTOrd - 0010974-39.2015.5.18.0101 | 16/07/15 | 23/11/16 | 496   |

**Legenda:**

**Ajuiz.** Data do Ajuizamento;

**Sentença:** Data da prolação da sentença;

**Prazo:** Prazo para a entrega da prestação jurisdicional.



## PRAZO MÉDIO ENTRE O AJUIZAMENTO E A PROLAÇÃO DA SENTENÇA - 1ª VARA DO TRABALHO DE RIO VERDE

### 1ª VARA DO TRABALHO DE RIO VERDE

#### ORDINÁRIO

| Qtd   | Prazo Médio |
|-------|-------------|
| 1.745 | 439,35      |

| Nr. Processo                      | Ajuiz.   | Sentença | Prazo |
|-----------------------------------|----------|----------|-------|
| RTOrd - 0010976-77.2013.5.18.0101 | 06/05/13 | 01/02/16 | 1.001 |
| RTOrd - 0010977-62.2013.5.18.0101 | 06/05/13 | 14/01/16 | 983   |
| RTOrd - 0010977-91.2015.5.18.0101 | 16/07/15 | 07/12/16 | 510   |
| RTOrd - 0010979-61.2015.5.18.0101 | 17/07/15 | 26/09/16 | 437   |
| RTOrd - 0010982-16.2015.5.18.0101 | 17/07/15 | 14/09/16 | 425   |
| RTOrd - 0010982-84.2013.5.18.0101 | 06/05/13 | 12/01/16 | 981   |
| RTOrd - 0010983-35.2014.5.18.0101 | 02/06/14 | 16/02/16 | 624   |
| RTOrd - 0010983-98.2015.5.18.0101 | 17/07/15 | 22/06/16 | 341   |
| RTOrd - 0010984-49.2016.5.18.0101 | 14/07/16 | 10/11/16 | 119   |
| RTOrd - 0010984-83.2015.5.18.0101 | 17/07/15 | 20/02/16 | 218   |
| RTOrd - 0010986-19.2016.5.18.0101 | 14/07/16 | 04/10/16 | 82    |
| RTOrd - 0010987-09.2013.5.18.0101 | 06/05/13 | 14/01/16 | 983   |
| RTOrd - 0010988-86.2016.5.18.0101 | 14/07/16 | 27/10/16 | 105   |
| RTOrd - 0010988-91.2013.5.18.0101 | 06/05/13 | 16/01/16 | 985   |
| RTOrd - 0010989-08.2015.5.18.0101 | 21/07/15 | 11/04/16 | 265   |
| RTOrd - 0010990-90.2015.5.18.0101 | 21/07/15 | 18/02/16 | 212   |
| RTOrd - 0010991-75.2015.5.18.0101 | 21/07/15 | 24/06/16 | 339   |
| RTOrd - 0010992-31.2013.5.18.0101 | 06/05/13 | 18/08/16 | 1.200 |
| RTOrd - 0010994-30.2015.5.18.0101 | 21/07/15 | 01/12/16 | 499   |
| RTOrd - 0010994-93.2016.5.18.0101 | 15/07/16 | 03/11/16 | 111   |
| RTOrd - 0010994-98.2013.5.18.0101 | 06/05/13 | 12/01/16 | 981   |
| RTOrd - 0010995-15.2015.5.18.0101 | 21/07/15 | 11/10/16 | 448   |
| RTOrd - 0010996-97.2015.5.18.0101 | 21/07/15 | 07/12/16 | 505   |
| RTOrd - 0010997-22.2015.5.18.0121 | 20/08/15 | 24/06/16 | 309   |

**Legenda:**

**Ajuiz.**: Data do Ajuizamento;

**Sentença**: Data da prolação da sentença;

**Prazo**: Prazo para a entrega da prestação jurisdicional.



**PRAZO MÉDIO ENTRE O AJUIZAMENTO E A  
PROLAÇÃO DA SENTENÇA - 1ª VARA DO TRABALHO  
DE RIO VERDE**

**1ª VARA DO TRABALHO DE RIO  
VERDE**

**ORDINÁRIO**

| Qtd   | Prazo Médio |
|-------|-------------|
| 1.745 | 439,35      |

| Nr. Processo                      | Ajuiz.   | Sentença | Prazo |
|-----------------------------------|----------|----------|-------|
| RTOrd - 0010998-67.2015.5.18.0101 | 21/07/15 | 03/10/16 | 440   |
| RTOrd - 0011001-22.2015.5.18.0101 | 22/07/15 | 16/12/16 | 513   |
| RTOrd - 0011001-85.2016.5.18.0101 | 19/07/16 | 08/11/16 | 112   |
| RTOrd - 0011003-55.2016.5.18.0101 | 19/07/16 | 08/11/16 | 112   |
| RTOrd - 0011003-89.2015.5.18.0101 | 22/07/15 | 14/09/16 | 420   |
| RTOrd - 0011004-40.2016.5.18.0101 | 19/07/16 | 07/11/16 | 111   |
| RTOrd - 0011004-74.2015.5.18.0101 | 22/07/15 | 03/03/16 | 225   |
| RTOrd - 0011005-19.2016.5.18.0006 | 13/07/16 | 13/12/16 | 153   |
| RTOrd - 0011005-25.2016.5.18.0101 | 19/07/16 | 08/11/16 | 112   |
| RTOrd - 0011005-59.2015.5.18.0101 | 22/07/15 | 27/10/16 | 463   |
| RTOrd - 0011006-10.2016.5.18.0101 | 19/07/16 | 08/11/16 | 112   |
| RTOrd - 0011007-29.2015.5.18.0101 | 23/07/15 | 20/04/16 | 272   |
| RTOrd - 0011007-83.2016.5.18.0104 | 22/07/16 | 23/11/16 | 124   |
| RTOrd - 0011008-48.2014.5.18.0101 | 05/06/14 | 18/03/16 | 652   |
| RTOrd - 0011009-96.2015.5.18.0101 | 23/07/15 | 25/10/16 | 460   |
| RTOrd - 0011010-81.2015.5.18.0101 | 23/07/15 | 20/09/16 | 425   |
| RTOrd - 0011013-02.2016.5.18.0101 | 21/07/16 | 12/09/16 | 53    |
| RTOrd - 0011013-36.2015.5.18.0101 | 23/07/15 | 12/04/16 | 264   |
| RTOrd - 0011014-84.2016.5.18.0101 | 21/07/16 | 15/09/16 | 56    |
| RTOrd - 0011015-06.2015.5.18.0101 | 23/07/15 | 19/04/16 | 271   |
| RTOrd - 0011017-73.2015.5.18.0101 | 27/07/15 | 22/09/16 | 423   |
| RTOrd - 0011018-58.2015.5.18.0101 | 27/07/15 | 13/10/16 | 444   |
| RTOrd - 0011019-09.2016.5.18.0101 | 22/07/16 | 08/11/16 | 109   |
| RTOrd - 0011019-34.2015.5.18.0104 | 20/08/15 | 19/10/16 | 426   |

**Legenda:**

**Ajuiz.** Data do Ajuizamento;

**Sentença:** Data da prolação da sentença;

**Prazo:** Prazo para a entrega da prestação jurisdicional.



## PRAZO MÉDIO ENTRE O AJUIZAMENTO E A PROLAÇÃO DA SENTENÇA - 1ª VARA DO TRABALHO DE RIO VERDE

### 1ª VARA DO TRABALHO DE RIO VERDE

#### ORDINÁRIO

| Qtd   | Prazo Médio |
|-------|-------------|
| 1.745 | 439,35      |

| Nr. Processo                      | Ajuiz.   | Sentença | Prazo |
|-----------------------------------|----------|----------|-------|
| RTOrd - 0011020-28.2015.5.18.0101 | 27/07/15 | 08/11/16 | 470   |
| RTOrd - 0011021-13.2015.5.18.0101 | 28/07/15 | 12/09/16 | 412   |
| RTOrd - 0011023-46.2016.5.18.0101 | 22/07/16 | 25/08/16 | 34    |
| RTOrd - 0011025-16.2016.5.18.0101 | 24/07/16 | 03/10/16 | 71    |
| RTOrd - 0011026-35.2015.5.18.0101 | 28/07/15 | 22/06/16 | 330   |
| RTOrd - 0011027-20.2015.5.18.0101 | 28/07/15 | 07/07/16 | 345   |
| RTOrd - 0011028-05.2015.5.18.0101 | 29/07/15 | 09/11/16 | 469   |
| RTOrd - 0011030-38.2016.5.18.0101 | 25/07/16 | 09/11/16 | 107   |
| RTOrd - 0011031-57.2015.5.18.0101 | 29/07/15 | 21/01/16 | 176   |
| RTOrd - 0011032-42.2015.5.18.0101 | 29/07/15 | 21/01/16 | 176   |
| RTOrd - 0011034-75.2016.5.18.0101 | 25/07/16 | 09/11/16 | 107   |
| RTOrd - 0011035-94.2015.5.18.0101 | 29/07/15 | 17/08/16 | 385   |
| RTOrd - 0011036-45.2016.5.18.0101 | 26/07/16 | 01/09/16 | 37    |
| RTOrd - 0011036-79.2015.5.18.0101 | 30/07/15 | 22/09/16 | 420   |
| RTOrd - 0011037-98.2014.5.18.0101 | 11/06/14 | 26/01/16 | 594   |
| RTOrd - 0011038-20.2013.5.18.0101 | 10/05/13 | 14/01/16 | 979   |
| RTOrd - 0011040-87.2013.5.18.0101 | 14/05/13 | 16/01/16 | 977   |
| RTOrd - 0011042-52.2016.5.18.0101 | 26/07/16 | 09/11/16 | 106   |
| RTOrd - 0011044-56.2015.5.18.0101 | 31/07/15 | 25/01/16 | 178   |
| RTOrd - 0011046-89.2016.5.18.0101 | 27/07/16 | 16/11/16 | 112   |
| RTOrd - 0011048-59.2016.5.18.0101 | 27/07/16 | 25/10/16 | 90    |
| RTOrd - 0011049-15.2014.5.18.0101 | 13/06/14 | 29/01/16 | 595   |
| RTOrd - 0011049-44.2016.5.18.0101 | 28/07/16 | 30/09/16 | 64    |
| RTOrd - 0011049-78.2015.5.18.0101 | 04/08/15 | 28/01/16 | 177   |

**Legenda:**

**Ajuiz.** Data do Ajuizamento;

**Sentença:** Data da prolação da sentença;

**Prazo:** Prazo para a entrega da prestação jurisdicional.



## PRAZO MÉDIO ENTRE O AJUIZAMENTO E A PROLAÇÃO DA SENTENÇA - 1ª VARA DO TRABALHO DE RIO VERDE

### 1ª VARA DO TRABALHO DE RIO VERDE

#### ORDINÁRIO

| Qtd   | Prazo Médio |
|-------|-------------|
| 1.745 | 439,35      |

| Nr. Processo                      | Ajuiz.   | Sentença | Prazo |
|-----------------------------------|----------|----------|-------|
| RTOrd - 0011056-70.2015.5.18.0101 | 06/08/15 | 23/05/16 | 291   |
| RTOrd - 0011058-06.2016.5.18.0101 | 28/07/16 | 04/10/16 | 68    |
| RTOrd - 0011058-40.2015.5.18.0101 | 06/08/15 | 26/01/16 | 173   |
| RTOrd - 0011060-10.2015.5.18.0101 | 06/08/15 | 17/06/16 | 316   |
| RTOrd - 0011062-77.2015.5.18.0101 | 06/08/15 | 05/09/16 | 396   |
| RTOrd - 0011063-28.2016.5.18.0101 | 29/07/16 | 29/11/16 | 123   |
| RTOrd - 0011066-85.2013.5.18.0101 | 27/05/13 | 03/02/16 | 982   |
| RTOrd - 0011068-84.2015.5.18.0101 | 07/08/15 | 26/01/16 | 172   |
| RTOrd - 0011072-87.2016.5.18.0101 | 01/08/16 | 29/11/16 | 120   |
| RTOrd - 0011073-09.2015.5.18.0101 | 10/08/15 | 27/01/16 | 170   |
| RTOrd - 0011073-72.2016.5.18.0101 | 01/08/16 | 13/12/16 | 134   |
| RTOrd - 0011074-62.2013.5.18.0101 | 28/05/13 | 14/01/16 | 961   |
| RTOrd - 0011074-91.2015.5.18.0101 | 10/08/15 | 19/04/16 | 253   |
| RTOrd - 0011075-76.2015.5.18.0101 | 10/08/15 | 05/09/16 | 392   |
| RTOrd - 0011076-27.2016.5.18.0101 | 02/08/16 | 18/11/16 | 108   |
| RTOrd - 0011076-61.2015.5.18.0101 | 10/08/15 | 08/09/16 | 395   |
| RTOrd - 0011078-94.2016.5.18.0101 | 02/08/16 | 29/11/16 | 119   |
| RTOrd - 0011080-98.2015.5.18.0101 | 10/08/15 | 18/05/16 | 282   |
| RTOrd - 0011084-38.2015.5.18.0101 | 10/08/15 | 27/01/16 | 170   |
| RTOrd - 0011086-08.2015.5.18.0101 | 11/08/15 | 05/09/16 | 391   |
| RTOrd - 0011088-41.2016.5.18.0101 | 03/08/16 | 31/08/16 | 28    |
| RTOrd - 0011089-60.2015.5.18.0101 | 12/08/15 | 28/01/16 | 169   |
| RTOrd - 0011094-48.2016.5.18.0101 | 03/08/16 | 01/12/16 | 120   |
| RTOrd - 0011094-82.2015.5.18.0101 | 12/08/15 | 28/01/16 | 169   |

**Legenda:**

**Ajuiz.** Data do Ajuizamento;

**Sentença:** Data da prolação da sentença;

**Prazo:** Prazo para a entrega da prestação jurisdicional.



## PRAZO MÉDIO ENTRE O AJUIZAMENTO E A PROLAÇÃO DA SENTENÇA - 1ª VARA DO TRABALHO DE RIO VERDE

### 1ª VARA DO TRABALHO DE RIO VERDE

#### ORDINÁRIO

| Qtd   | Prazo Médio |
|-------|-------------|
| 1.745 | 439,35      |

| Nr. Processo                      | Ajuiz.   | Sentença | Prazo |
|-----------------------------------|----------|----------|-------|
| RTOrd - 0011095-33.2016.5.18.0101 | 03/08/16 | 02/12/16 | 121   |
| RTOrd - 0011097-03.2016.5.18.0101 | 03/08/16 | 02/12/16 | 121   |
| RTOrd - 0011097-71.2014.5.18.0101 | 20/06/14 | 29/01/16 | 588   |
| RTOrd - 0011099-70.2016.5.18.0101 | 04/08/16 | 02/12/16 | 120   |
| RTOrd - 0011101-40.2016.5.18.0101 | 04/08/16 | 29/11/16 | 117   |
| RTOrd - 0011101-45.2013.5.18.0101 | 29/05/13 | 14/01/16 | 960   |
| RTOrd - 0011102-25.2016.5.18.0101 | 04/08/16 | 09/08/16 | 5     |
| RTOrd - 0011102-30.2013.5.18.0101 | 29/05/13 | 14/01/16 | 960   |
| RTOrd - 0011102-59.2015.5.18.0101 | 14/08/15 | 28/01/16 | 167   |
| RTOrd - 0011104-29.2015.5.18.0101 | 14/08/15 | 28/01/16 | 167   |
| RTOrd - 0011105-14.2015.5.18.0101 | 14/08/15 | 28/01/16 | 167   |
| RTOrd - 0011105-77.2016.5.18.0101 | 05/08/16 | 01/12/16 | 118   |
| RTOrd - 0011106-67.2013.5.18.0101 | 29/05/13 | 14/01/16 | 960   |
| RTOrd - 0011106-96.2015.5.18.0101 | 14/08/15 | 15/02/16 | 185   |
| RTOrd - 0011107-81.2015.5.18.0101 | 14/08/15 | 30/04/16 | 260   |
| RTOrd - 0011109-51.2015.5.18.0101 | 14/08/15 | 17/02/16 | 187   |
| RTOrd - 0011110-02.2016.5.18.0101 | 08/08/16 | 22/09/16 | 45    |
| RTOrd - 0011110-36.2015.5.18.0101 | 15/08/15 | 02/02/16 | 171   |
| RTOrd - 0011111-21.2015.5.18.0101 | 15/08/15 | 17/03/16 | 215   |
| RTOrd - 0011112-06.2015.5.18.0101 | 17/08/15 | 12/09/16 | 392   |
| RTOrd - 0011112-40.2014.5.18.0101 | 24/06/14 | 23/02/16 | 609   |
| RTOrd - 0011114-73.2015.5.18.0101 | 17/08/15 | 24/07/16 | 342   |
| RTOrd - 0011115-58.2015.5.18.0101 | 18/08/15 | 29/02/16 | 195   |
| RTOrd - 0011116-43.2015.5.18.0101 | 18/08/15 | 19/03/16 | 214   |

**Legenda:**

**Ajuiz.** Data do Ajuizamento;

**Sentença:** Data da prolação da sentença;

**Prazo:** Prazo para a entrega da prestação jurisdicional.



## PRAZO MÉDIO ENTRE O AJUIZAMENTO E A PROLAÇÃO DA SENTENÇA - 1ª VARA DO TRABALHO DE RIO VERDE

### 1ª VARA DO TRABALHO DE RIO VERDE

#### ORDINÁRIO

| Qtd   | Prazo Médio |
|-------|-------------|
| 1.745 | 439,35      |

| Nr. Processo                      | Ajuiz.   | Sentença | Prazo |
|-----------------------------------|----------|----------|-------|
| RTOrd - 0011117-28.2015.5.18.0101 | 18/08/15 | 27/01/16 | 162   |
| RTOrd - 0011117-91.2016.5.18.0101 | 09/08/16 | 03/10/16 | 55    |
| RTOrd - 0011118-13.2015.5.18.0101 | 18/08/15 | 07/12/16 | 477   |
| RTOrd - 0011118-76.2016.5.18.0101 | 09/08/16 | 20/09/16 | 42    |
| RTOrd - 0011119-61.2016.5.18.0101 | 09/08/16 | 28/11/16 | 111   |
| RTOrd - 0011119-95.2015.5.18.0101 | 18/08/15 | 03/02/16 | 169   |
| RTOrd - 0011120-46.2016.5.18.0101 | 10/08/16 | 24/08/16 | 14    |
| RTOrd - 0011120-80.2015.5.18.0101 | 18/08/15 | 18/11/16 | 458   |
| RTOrd - 0011125-05.2015.5.18.0101 | 18/08/15 | 27/09/16 | 406   |
| RTOrd - 0011128-23.2016.5.18.0101 | 11/08/16 | 28/11/16 | 109   |
| RTOrd - 0011129-08.2016.5.18.0101 | 11/08/16 | 22/09/16 | 42    |
| RTOrd - 0011131-12.2015.5.18.0101 | 19/08/15 | 04/02/16 | 169   |
| RTOrd - 0011132-60.2016.5.18.0101 | 12/08/16 | 28/11/16 | 108   |
| RTOrd - 0011134-30.2016.5.18.0101 | 12/08/16 | 19/11/16 | 99    |
| RTOrd - 0011137-82.2016.5.18.0101 | 12/08/16 | 04/11/16 | 84    |
| RTOrd - 0011139-86.2015.5.18.0101 | 20/08/15 | 04/02/16 | 168   |
| RTOrd - 0011140-37.2016.5.18.0101 | 13/08/16 | 29/11/16 | 108   |
| RTOrd - 0011140-42.2013.5.18.0101 | 02/06/13 | 14/01/16 | 956   |
| RTOrd - 0011141-22.2016.5.18.0101 | 15/08/16 | 29/11/16 | 106   |
| RTOrd - 0011146-78.2015.5.18.0101 | 21/08/15 | 21/06/16 | 305   |
| RTOrd - 0011147-63.2015.5.18.0101 | 21/08/15 | 31/03/16 | 223   |
| RTOrd - 0011150-18.2015.5.18.0101 | 21/08/15 | 20/07/16 | 334   |
| RTOrd - 0011150-81.2016.5.18.0101 | 16/08/16 | 29/11/16 | 105   |
| RTOrd - 0011153-36.2016.5.18.0101 | 17/08/16 | 03/10/16 | 47    |

**Legenda:**

**Ajuiz.** Data do Ajuizamento;

**Sentença:** Data da prolação da sentença;

**Prazo:** Prazo para a entrega da prestação jurisdicional.



## PRAZO MÉDIO ENTRE O AJUIZAMENTO E A PROLAÇÃO DA SENTENÇA - 1ª VARA DO TRABALHO DE RIO VERDE

### 1ª VARA DO TRABALHO DE RIO VERDE

#### ORDINÁRIO

| Qtd   | Prazo Médio |
|-------|-------------|
| 1.745 | 439,35      |

| Nr. Processo                      | Ajuiz.   | Sentença | Prazo |
|-----------------------------------|----------|----------|-------|
| RTOrd - 0011154-55.2015.5.18.0101 | 21/08/15 | 22/09/16 | 398   |
| RTOrd - 0011155-06.2016.5.18.0101 | 17/08/16 | 03/10/16 | 47    |
| RTOrd - 0011155-40.2015.5.18.0101 | 24/08/15 | 15/02/16 | 175   |
| RTOrd - 0011156-88.2016.5.18.0101 | 17/08/16 | 01/12/16 | 106   |
| RTOrd - 0011157-10.2015.5.18.0101 | 24/08/15 | 13/09/16 | 386   |
| RTOrd - 0011157-44.2014.5.18.0101 | 29/06/14 | 14/06/16 | 716   |
| RTOrd - 0011158-92.2015.5.18.0101 | 24/08/15 | 01/08/16 | 343   |
| RTOrd - 0011159-48.2013.5.18.0101 | 04/06/13 | 12/01/16 | 952   |
| RTOrd - 0011159-77.2015.5.18.0101 | 24/08/15 | 19/04/16 | 239   |
| RTOrd - 0011161-47.2015.5.18.0101 | 25/08/15 | 21/09/16 | 393   |
| RTOrd - 0011162-32.2015.5.18.0101 | 25/08/15 | 05/07/16 | 315   |
| RTOrd - 0011163-17.2015.5.18.0101 | 25/08/15 | 29/09/16 | 401   |
| RTOrd - 0011164-02.2015.5.18.0101 | 26/08/15 | 21/09/16 | 392   |
| RTOrd - 0011166-40.2013.5.18.0101 | 04/06/13 | 14/01/16 | 954   |
| RTOrd - 0011168-05.2016.5.18.0101 | 19/08/16 | 01/12/16 | 104   |
| RTOrd - 0011169-24.2015.5.18.0101 | 27/08/15 | 16/08/16 | 355   |
| RTOrd - 0011170-09.2015.5.18.0101 | 27/08/15 | 21/07/16 | 329   |
| RTOrd - 0011177-98.2015.5.18.0101 | 28/08/15 | 12/11/16 | 442   |
| RTOrd - 0011179-68.2015.5.18.0101 | 29/08/15 | 04/05/16 | 249   |
| RTOrd - 0011184-90.2015.5.18.0101 | 31/08/15 | 20/04/16 | 233   |
| RTOrd - 0011186-60.2015.5.18.0101 | 31/08/15 | 23/06/16 | 297   |
| RTOrd - 0011188-93.2016.5.18.0101 | 24/08/16 | 14/12/16 | 112   |
| RTOrd - 0011189-15.2015.5.18.0101 | 01/09/15 | 30/04/16 | 242   |
| RTOrd - 0011189-83.2013.5.18.0101 | 06/06/13 | 12/01/16 | 950   |

**Legenda:**

**Ajuiz.** Data do Ajuizamento;

**Sentença:** Data da prolação da sentença;

**Prazo:** Prazo para a entrega da prestação jurisdicional.





## PRAZO MÉDIO ENTRE O AJUIZAMENTO E A PROLAÇÃO DA SENTENÇA - 1ª VARA DO TRABALHO DE RIO VERDE

### 1ª VARA DO TRABALHO DE RIO VERDE

#### ORDINÁRIO

| Qtd   | Prazo Médio |
|-------|-------------|
| 1.745 | 439,35      |

| Nr. Processo                      | Ajuiz.   | Sentença | Prazo |
|-----------------------------------|----------|----------|-------|
| RTOrd - 0011190-34.2014.5.18.0101 | 03/07/14 | 22/02/16 | 599   |
| RTOrd - 0011191-19.2014.5.18.0101 | 03/07/14 | 08/09/16 | 798   |
| RTOrd - 0011191-82.2015.5.18.0101 | 01/09/15 | 03/08/16 | 337   |
| RTOrd - 0011192-67.2015.5.18.0101 | 02/09/15 | 14/03/16 | 194   |
| RTOrd - 0011193-18.2016.5.18.0101 | 25/08/16 | 29/08/16 | 4     |
| RTOrd - 0011193-52.2015.5.18.0101 | 02/09/15 | 27/10/16 | 421   |
| RTOrd - 0011195-22.2015.5.18.0101 | 03/09/15 | 13/07/16 | 314   |
| RTOrd - 0011197-60.2013.5.18.0101 | 06/06/13 | 12/01/16 | 950   |
| RTOrd - 0011200-10.2016.5.18.0101 | 26/08/16 | 12/09/16 | 17    |
| RTOrd - 0011201-29.2015.5.18.0101 | 03/09/15 | 25/03/16 | 204   |
| RTOrd - 0011202-14.2015.5.18.0101 | 03/09/15 | 11/04/16 | 221   |
| RTOrd - 0011203-33.2014.5.18.0101 | 08/07/14 | 19/05/16 | 681   |
| RTOrd - 0011203-96.2015.5.18.0101 | 03/09/15 | 30/05/16 | 270   |
| RTOrd - 0011205-66.2015.5.18.0101 | 03/09/15 | 25/03/16 | 204   |
| RTOrd - 0011206-51.2015.5.18.0101 | 03/09/15 | 04/04/16 | 214   |
| RTOrd - 0011207-36.2015.5.18.0101 | 03/09/15 | 23/09/16 | 386   |
| RTOrd - 0011208-21.2015.5.18.0101 | 03/09/15 | 22/09/16 | 385   |
| RTOrd - 0011210-88.2015.5.18.0101 | 04/09/15 | 30/04/16 | 239   |
| RTOrd - 0011211-39.2016.5.18.0101 | 30/08/16 | 11/10/16 | 42    |
| RTOrd - 0011211-73.2015.5.18.0101 | 04/09/15 | 11/07/16 | 311   |
| RTOrd - 0011215-13.2015.5.18.0101 | 04/09/15 | 04/04/16 | 213   |
| RTOrd - 0011215-81.2013.5.18.0101 | 07/06/13 | 12/01/16 | 949   |
| RTOrd - 0011216-95.2015.5.18.0101 | 04/09/15 | 06/04/16 | 215   |
| RTOrd - 0011217-46.2016.5.18.0101 | 31/08/16 | 12/12/16 | 103   |

**Legenda:**

**Ajuiz.** Data do Ajuizamento;

**Sentença:** Data da prolação da sentença;

**Prazo:** Prazo para a entrega da prestação jurisdicional.



## PRAZO MÉDIO ENTRE O AJUIZAMENTO E A PROLAÇÃO DA SENTENÇA - 1ª VARA DO TRABALHO DE RIO VERDE

### 1ª VARA DO TRABALHO DE RIO VERDE

#### ORDINÁRIO

| Qtd   | Prazo Médio |
|-------|-------------|
| 1.745 | 439,35      |

| Nr. Processo                      | Ajuiz.   | Sentença | Prazo |
|-----------------------------------|----------|----------|-------|
| RTOrd - 0011217-80.2015.5.18.0101 | 07/09/15 | 12/04/16 | 218   |
| RTOrd - 0011218-31.2016.5.18.0101 | 31/08/16 | 10/10/16 | 40    |
| RTOrd - 0011219-16.2016.5.18.0101 | 31/08/16 | 12/12/16 | 103   |
| RTOrd - 0011219-50.2015.5.18.0101 | 08/09/15 | 06/04/16 | 211   |
| RTOrd - 0011220-98.2016.5.18.0101 | 31/08/16 | 12/12/16 | 103   |
| RTOrd - 0011221-83.2016.5.18.0101 | 31/08/16 | 12/12/16 | 103   |
| RTOrd - 0011222-05.2015.5.18.0101 | 09/09/15 | 04/02/16 | 148   |
| RTOrd - 0011223-53.2016.5.18.0101 | 31/08/16 | 28/11/16 | 89    |
| RTOrd - 0011223-87.2015.5.18.0101 | 09/09/15 | 22/08/16 | 348   |
| RTOrd - 0011224-72.2015.5.18.0101 | 09/09/15 | 06/04/16 | 210   |
| RTOrd - 0011229-60.2016.5.18.0101 | 31/08/16 | 12/12/16 | 103   |
| RTOrd - 0011232-49.2015.5.18.0101 | 10/09/15 | 15/09/16 | 371   |
| RTOrd - 0011233-97.2016.5.18.0101 | 02/09/16 | 13/12/16 | 102   |
| RTOrd - 0011235-04.2015.5.18.0101 | 11/09/15 | 22/09/16 | 377   |
| RTOrd - 0011235-38.2014.5.18.0101 | 15/07/14 | 19/08/16 | 766   |
| RTOrd - 0011236-52.2016.5.18.0101 | 02/09/16 | 13/12/16 | 102   |
| RTOrd - 0011236-86.2015.5.18.0101 | 11/09/15 | 09/11/16 | 425   |
| RTOrd - 0011237-71.2015.5.18.0101 | 11/09/15 | 04/12/16 | 450   |
| RTOrd - 0011238-90.2014.5.18.0101 | 15/07/14 | 25/08/16 | 772   |
| RTOrd - 0011239-41.2015.5.18.0101 | 11/09/15 | 27/10/16 | 412   |
| RTOrd - 0011240-89.2016.5.18.0101 | 03/09/16 | 14/12/16 | 102   |
| RTOrd - 0011241-11.2015.5.18.0101 | 11/09/15 | 18/12/16 | 464   |
| RTOrd - 0011241-74.2016.5.18.0101 | 03/09/16 | 03/10/16 | 30    |
| RTOrd - 0011242-93.2015.5.18.0101 | 11/09/15 | 13/04/16 | 215   |

**Legenda:**

**Ajuiz.** Data do Ajuizamento;

**Sentença:** Data da prolação da sentença;

**Prazo:** Prazo para a entrega da prestação jurisdicional.



## PRAZO MÉDIO ENTRE O AJUIZAMENTO E A PROLAÇÃO DA SENTENÇA - 1ª VARA DO TRABALHO DE RIO VERDE

### 1ª VARA DO TRABALHO DE RIO VERDE

#### ORDINÁRIO

| Qtd   | Prazo Médio |
|-------|-------------|
| 1.745 | 439,35      |

| Nr. Processo                      | Ajuiz.   | Sentença | Prazo |
|-----------------------------------|----------|----------|-------|
| RTOrd - 0011244-63.2015.5.18.0101 | 13/09/15 | 13/04/16 | 213   |
| RTOrd - 0011245-48.2015.5.18.0101 | 14/09/15 | 14/04/16 | 213   |
| RTOrd - 0011247-81.2016.5.18.0101 | 05/09/16 | 15/12/16 | 101   |
| RTOrd - 0011248-03.2015.5.18.0101 | 14/09/15 | 14/04/16 | 213   |
| RTOrd - 0011249-51.2016.5.18.0101 | 06/09/16 | 15/12/16 | 100   |
| RTOrd - 0011249-85.2015.5.18.0101 | 15/09/15 | 23/09/16 | 374   |
| RTOrd - 0011250-36.2016.5.18.0101 | 06/09/16 | 15/12/16 | 100   |
| RTOrd - 0011250-70.2015.5.18.0101 | 15/09/15 | 15/04/16 | 213   |
| RTOrd - 0011251-21.2016.5.18.0101 | 06/09/16 | 10/10/16 | 34    |
| RTOrd - 0011254-10.2015.5.18.0101 | 16/09/15 | 22/09/16 | 372   |
| RTOrd - 0011254-58.2016.5.18.0009 | 18/07/16 | 20/07/16 | 2     |
| RTOrd - 0011255-58.2016.5.18.0101 | 07/09/16 | 13/10/16 | 36    |
| RTOrd - 0011256-77.2015.5.18.0101 | 16/09/15 | 19/04/16 | 216   |
| RTOrd - 0011257-62.2015.5.18.0101 | 16/09/15 | 19/10/16 | 399   |
| RTOrd - 0011258-47.2015.5.18.0101 | 16/09/15 | 19/04/16 | 216   |
| RTOrd - 0011259-03.2013.5.18.0101 | 12/06/13 | 14/01/16 | 946   |
| RTOrd - 0011259-32.2015.5.18.0101 | 16/09/15 | 20/09/16 | 370   |
| RTOrd - 0011260-17.2015.5.18.0101 | 16/09/15 | 19/10/16 | 399   |
| RTOrd - 0011262-21.2014.5.18.0101 | 18/07/14 | 05/02/16 | 567   |
| RTOrd - 0011263-69.2015.5.18.0101 | 17/09/15 | 28/09/16 | 377   |
| RTOrd - 0011264-20.2016.5.18.0101 | 09/09/16 | 28/09/16 | 19    |
| RTOrd - 0011264-54.2015.5.18.0101 | 17/09/15 | 25/03/16 | 190   |
| RTOrd - 0011266-24.2015.5.18.0101 | 18/09/15 | 03/10/16 | 381   |
| RTOrd - 0011267-09.2015.5.18.0101 | 18/09/15 | 22/09/16 | 370   |

**Legenda:**

**Ajuiz.** Data do Ajuizamento;

**Sentença:** Data da prolação da sentença;

**Prazo:** Prazo para a entrega da prestação jurisdicional.



## PRAZO MÉDIO ENTRE O AJUIZAMENTO E A PROLAÇÃO DA SENTENÇA - 1ª VARA DO TRABALHO DE RIO VERDE

### 1ª VARA DO TRABALHO DE RIO VERDE

#### ORDINÁRIO

| Qtd   | Prazo Médio |
|-------|-------------|
| 1.745 | 439,35      |

| Nr. Processo                      | Ajuiz.   | Sentença | Prazo |
|-----------------------------------|----------|----------|-------|
| RTOrd - 0011268-91.2015.5.18.0101 | 18/09/15 | 17/05/16 | 242   |
| RTOrd - 0011269-76.2015.5.18.0101 | 18/09/15 | 22/09/16 | 370   |
| RTOrd - 0011270-61.2015.5.18.0101 | 20/09/15 | 29/02/16 | 162   |
| RTOrd - 0011271-46.2015.5.18.0101 | 20/09/15 | 20/04/16 | 213   |
| RTOrd - 0011273-84.2013.5.18.0101 | 14/06/13 | 09/06/16 | 1.091 |
| RTOrd - 0011274-98.2015.5.18.0101 | 20/09/15 | 02/05/16 | 225   |
| RTOrd - 0011275-83.2015.5.18.0101 | 21/09/15 | 02/05/16 | 224   |
| RTOrd - 0011279-86.2016.5.18.0101 | 13/09/16 | 29/09/16 | 16    |
| RTOrd - 0011281-90.2015.5.18.0101 | 22/09/15 | 02/05/16 | 223   |
| RTOrd - 0011282-75.2015.5.18.0101 | 22/09/15 | 02/05/16 | 223   |
| RTOrd - 0011284-16.2013.5.18.0101 | 14/06/13 | 14/01/16 | 944   |
| RTOrd - 0011287-97.2015.5.18.0101 | 22/09/15 | 12/12/16 | 447   |
| RTOrd - 0011288-82.2015.5.18.0101 | 22/09/15 | 17/05/16 | 238   |
| RTOrd - 0011293-41.2014.5.18.0101 | 23/07/14 | 18/03/16 | 604   |
| RTOrd - 0011296-59.2015.5.18.0101 | 23/09/15 | 04/05/16 | 224   |
| RTOrd - 0011299-14.2015.5.18.0101 | 24/09/15 | 27/10/16 | 399   |
| RTOrd - 0011300-96.2015.5.18.0101 | 24/09/15 | 15/06/16 | 265   |
| RTOrd - 0011301-81.2015.5.18.0101 | 24/09/15 | 22/06/16 | 272   |
| RTOrd - 0011303-51.2015.5.18.0101 | 25/09/15 | 14/04/16 | 202   |
| RTOrd - 0011305-21.2015.5.18.0101 | 25/09/15 | 04/11/16 | 406   |
| RTOrd - 0011307-88.2015.5.18.0101 | 25/09/15 | 30/06/16 | 279   |
| RTOrd - 0011309-24.2016.5.18.0101 | 19/09/16 | 29/11/16 | 71    |
| RTOrd - 0011309-58.2015.5.18.0101 | 25/09/15 | 21/10/16 | 392   |
| RTOrd - 0011311-28.2015.5.18.0101 | 25/09/15 | 30/05/16 | 248   |

**Legenda:**

**Ajuiz.** Data do Ajuizamento;

**Sentença:** Data da prolação da sentença;

**Prazo:** Prazo para a entrega da prestação jurisdicional.



## PRAZO MÉDIO ENTRE O AJUIZAMENTO E A PROLAÇÃO DA SENTENÇA - 1ª VARA DO TRABALHO DE RIO VERDE

### 1ª VARA DO TRABALHO DE RIO VERDE

#### ORDINÁRIO

| Qtd   | Prazo Médio |
|-------|-------------|
| 1.745 | 439,35      |

| Nr. Processo                      | Ajuiz.   | Sentença | Prazo |
|-----------------------------------|----------|----------|-------|
| RTOrd - 0011312-13.2015.5.18.0101 | 27/09/15 | 09/11/16 | 409   |
| RTOrd - 0011316-50.2015.5.18.0101 | 28/09/15 | 05/10/16 | 373   |
| RTOrd - 0011317-35.2015.5.18.0101 | 28/09/15 | 27/06/16 | 273   |
| RTOrd - 0011317-69.2014.5.18.0101 | 29/07/14 | 19/08/16 | 752   |
| RTOrd - 0011319-05.2015.5.18.0101 | 28/09/15 | 30/05/16 | 245   |
| RTOrd - 0011321-72.2015.5.18.0101 | 29/09/15 | 25/03/16 | 178   |
| RTOrd - 0011322-57.2015.5.18.0101 | 29/09/15 | 26/08/16 | 332   |
| RTOrd - 0011322-91.2014.5.18.0101 | 29/07/14 | 21/01/16 | 541   |
| RTOrd - 0011323-42.2015.5.18.0101 | 29/09/15 | 07/11/16 | 405   |
| RTOrd - 0011325-12.2015.5.18.0101 | 30/09/15 | 11/07/16 | 285   |
| RTOrd - 0011325-46.2014.5.18.0101 | 30/07/14 | 15/01/16 | 534   |
| RTOrd - 0011327-79.2015.5.18.0101 | 30/09/15 | 02/05/16 | 215   |
| RTOrd - 0011328-35.2013.5.18.0101 | 17/06/13 | 12/01/16 | 939   |
| RTOrd - 0011330-34.2015.5.18.0101 | 01/10/15 | 02/06/16 | 245   |
| RTOrd - 0011331-19.2015.5.18.0101 | 01/10/15 | 02/05/16 | 214   |
| RTOrd - 0011332-04.2015.5.18.0101 | 01/10/15 | 02/05/16 | 214   |
| RTOrd - 0011332-72.2013.5.18.0101 | 18/06/13 | 12/01/16 | 938   |
| RTOrd - 0011333-52.2016.5.18.0101 | 22/09/16 | 04/10/16 | 12    |
| RTOrd - 0011333-86.2015.5.18.0101 | 01/10/15 | 02/05/16 | 214   |
| RTOrd - 0011334-71.2015.5.18.0101 | 01/10/15 | 16/11/16 | 412   |
| RTOrd - 0011335-22.2016.5.18.0101 | 22/09/16 | 20/10/16 | 28    |
| RTOrd - 0011336-07.2016.5.18.0101 | 22/09/16 | 04/10/16 | 12    |
| RTOrd - 0011337-26.2015.5.18.0101 | 02/10/15 | 08/11/16 | 403   |
| RTOrd - 0011338-11.2015.5.18.0101 | 02/10/15 | 03/05/16 | 214   |

**Legenda:**

**Ajuiz.** Data do Ajuizamento;

**Sentença:** Data da prolação da sentença;

**Prazo:** Prazo para a entrega da prestação jurisdicional.



## PRAZO MÉDIO ENTRE O AJUIZAMENTO E A PROLAÇÃO DA SENTENÇA - 1ª VARA DO TRABALHO DE RIO VERDE

### 1ª VARA DO TRABALHO DE RIO VERDE

#### ORDINÁRIO

| Qtd   | Prazo Médio |
|-------|-------------|
| 1.745 | 439,35      |

| Nr. Processo                      | Ajuiz.   | Sentença | Prazo |
|-----------------------------------|----------|----------|-------|
| RTOrd - 0011339-93.2015.5.18.0101 | 02/10/15 | 13/09/16 | 347   |
| RTOrd - 0011340-78.2015.5.18.0101 | 02/10/15 | 18/05/16 | 229   |
| RTOrd - 0011343-04.2013.5.18.0101 | 18/06/13 | 14/01/16 | 940   |
| RTOrd - 0011345-03.2015.5.18.0101 | 05/10/15 | 07/11/16 | 399   |
| RTOrd - 0011346-51.2016.5.18.0101 | 26/09/16 | 13/10/16 | 17    |
| RTOrd - 0011347-41.2013.5.18.0101 | 18/06/13 | 14/01/16 | 940   |
| RTOrd - 0011348-89.2014.5.18.0101 | 03/08/14 | 26/01/16 | 541   |
| RTOrd - 0011349-11.2013.5.18.0101 | 18/06/13 | 14/01/16 | 940   |
| RTOrd - 0011349-40.2015.5.18.0101 | 06/10/15 | 04/05/16 | 211   |
| RTOrd - 0011353-14.2014.5.18.0101 | 04/08/14 | 18/03/16 | 592   |
| RTOrd - 0011353-43.2016.5.18.0101 | 27/09/16 | 11/10/16 | 14    |
| RTOrd - 0011353-77.2015.5.18.0101 | 07/10/15 | 04/05/16 | 210   |
| RTOrd - 0011354-28.2016.5.18.0101 | 27/09/16 | 11/10/16 | 14    |
| RTOrd - 0011354-62.2015.5.18.0101 | 07/10/15 | 17/05/16 | 223   |
| RTOrd - 0011355-13.2016.5.18.0101 | 27/09/16 | 11/10/16 | 14    |
| RTOrd - 0011356-03.2013.5.18.0101 | 19/06/13 | 16/01/16 | 941   |
| RTOrd - 0011356-66.2014.5.18.0101 | 05/08/14 | 17/02/16 | 561   |
| RTOrd - 0011359-55.2013.5.18.0101 | 19/06/13 | 16/01/16 | 941   |
| RTOrd - 0011359-84.2015.5.18.0101 | 08/10/15 | 04/05/16 | 209   |
| RTOrd - 0011360-69.2015.5.18.0101 | 08/10/15 | 15/04/16 | 190   |
| RTOrd - 0011362-39.2015.5.18.0101 | 08/10/15 | 05/05/16 | 210   |
| RTOrd - 0011365-57.2016.5.18.0101 | 28/09/16 | 10/10/16 | 12    |
| RTOrd - 0011365-91.2015.5.18.0101 | 08/10/15 | 24/05/16 | 229   |
| RTOrd - 0011367-61.2015.5.18.0101 | 08/10/15 | 29/11/16 | 418   |

**Legenda:**

**Ajuiz.** Data do Ajuizamento;

**Sentença:** Data da prolação da sentença;

**Prazo:** Prazo para a entrega da prestação jurisdicional.



## PRAZO MÉDIO ENTRE O AJUIZAMENTO E A PROLAÇÃO DA SENTENÇA - 1ª VARA DO TRABALHO DE RIO VERDE

### 1ª VARA DO TRABALHO DE RIO VERDE

#### ORDINÁRIO

| Qtd   | Prazo Médio |
|-------|-------------|
| 1.745 | 439,35      |

| Nr. Processo                      | Ajuiz.   | Sentença | Prazo |
|-----------------------------------|----------|----------|-------|
| RTOrd - 0011368-46.2015.5.18.0101 | 08/10/15 | 12/09/16 | 340   |
| RTOrd - 0011371-64.2016.5.18.0101 | 29/09/16 | 16/11/16 | 48    |
| RTOrd - 0011372-83.2015.5.18.0101 | 09/10/15 | 17/10/16 | 374   |
| RTOrd - 0011374-19.2016.5.18.0101 | 29/09/16 | 25/10/16 | 26    |
| RTOrd - 0011374-24.2013.5.18.0101 | 20/06/13 | 12/01/16 | 936   |
| RTOrd - 0011374-53.2015.5.18.0101 | 09/10/15 | 03/11/16 | 391   |
| RTOrd - 0011376-23.2015.5.18.0101 | 09/10/15 | 18/10/16 | 375   |
| RTOrd - 0011379-75.2015.5.18.0101 | 10/10/15 | 13/06/16 | 247   |
| RTOrd - 0011380-31.2013.5.18.0101 | 21/06/13 | 14/01/16 | 937   |
| RTOrd - 0011380-60.2015.5.18.0101 | 11/10/15 | 06/06/16 | 239   |
| RTOrd - 0011382-64.2014.5.18.0101 | 08/08/14 | 11/01/16 | 521   |
| RTOrd - 0011383-78.2016.5.18.0101 | 30/09/16 | 19/10/16 | 19    |
| RTOrd - 0011384-97.2015.5.18.0101 | 13/10/15 | 06/06/16 | 237   |
| RTOrd - 0011385-82.2015.5.18.0101 | 13/10/15 | 19/04/16 | 189   |
| RTOrd - 0011387-52.2015.5.18.0101 | 13/10/15 | 14/09/16 | 337   |
| RTOrd - 0011388-37.2015.5.18.0101 | 13/10/15 | 06/06/16 | 237   |
| RTOrd - 0011390-07.2015.5.18.0101 | 13/10/15 | 09/05/16 | 209   |
| RTOrd - 0011390-75.2013.5.18.0101 | 25/06/13 | 16/01/16 | 935   |
| RTOrd - 0011394-44.2015.5.18.0101 | 14/10/15 | 20/06/16 | 250   |
| RTOrd - 0011395-23.2015.5.18.0103 | 10/08/16 | 10/08/16 | 0     |
| RTOrd - 0011396-14.2015.5.18.0101 | 14/10/15 | 20/06/16 | 250   |
| RTOrd - 0011397-96.2015.5.18.0101 | 14/10/15 | 20/06/16 | 250   |
| RTOrd - 0011398-81.2015.5.18.0101 | 14/10/15 | 10/01/16 | 88    |
| RTOrd - 0011399-03.2014.5.18.0101 | 12/08/14 | 26/02/16 | 563   |

**Legenda:**

**Ajuiz.** Data do Ajuizamento;

**Sentença:** Data da prolação da sentença;

**Prazo:** Prazo para a entrega da prestação jurisdicional.



## PRAZO MÉDIO ENTRE O AJUIZAMENTO E A PROLAÇÃO DA SENTENÇA - 1ª VARA DO TRABALHO DE RIO VERDE

### 1ª VARA DO TRABALHO DE RIO VERDE

#### ORDINÁRIO

| Qtd   | Prazo Médio |
|-------|-------------|
| 1.745 | 439,35      |

| Nr. Processo                      | Ajuiz.   | Sentença | Prazo |
|-----------------------------------|----------|----------|-------|
| RTOrd - 0011401-07.2013.5.18.0101 | 26/06/13 | 19/08/16 | 1.150 |
| RTOrd - 0011401-93.2016.5.18.0103 | 07/10/16 | 27/10/16 | 20    |
| RTOrd - 0011404-54.2016.5.18.0101 | 03/10/16 | 25/10/16 | 22    |
| RTOrd - 0011406-92.2014.5.18.0101 | 13/08/14 | 15/07/16 | 702   |
| RTOrd - 0011410-61.2016.5.18.0101 | 04/10/16 | 27/10/16 | 23    |
| RTOrd - 0011411-46.2016.5.18.0101 | 04/10/16 | 01/12/16 | 58    |
| RTOrd - 0011412-65.2015.5.18.0101 | 16/10/15 | 10/08/16 | 299   |
| RTOrd - 0011413-50.2015.5.18.0101 | 16/10/15 | 23/06/16 | 251   |
| RTOrd - 0011414-35.2015.5.18.0101 | 16/10/15 | 27/06/16 | 255   |
| RTOrd - 0011414-98.2016.5.18.0101 | 05/10/16 | 05/10/16 | 0     |
| RTOrd - 0011415-20.2015.5.18.0101 | 17/10/15 | 04/10/16 | 353   |
| RTOrd - 0011415-83.2016.5.18.0101 | 05/10/16 | 05/10/16 | 0     |
| RTOrd - 0011417-53.2016.5.18.0101 | 05/10/16 | 20/10/16 | 15    |
| RTOrd - 0011418-09.2014.5.18.0101 | 15/08/14 | 19/08/16 | 735   |
| RTOrd - 0011419-23.2016.5.18.0101 | 06/10/16 | 25/10/16 | 19    |
| RTOrd - 0011421-90.2016.5.18.0101 | 06/10/16 | 27/10/16 | 21    |
| RTOrd - 0011422-80.2013.5.18.0101 | 27/06/13 | 16/01/16 | 933   |
| RTOrd - 0011423-31.2014.5.18.0101 | 18/08/14 | 23/06/16 | 675   |
| RTOrd - 0011423-60.2016.5.18.0101 | 06/10/16 | 27/10/16 | 21    |
| RTOrd - 0011426-15.2016.5.18.0101 | 07/10/16 | 08/11/16 | 32    |
| RTOrd - 0011426-20.2013.5.18.0101 | 28/06/13 | 14/01/16 | 930   |
| RTOrd - 0011427-05.2013.5.18.0101 | 28/06/13 | 12/01/16 | 928   |
| RTOrd - 0011428-19.2015.5.18.0101 | 21/10/15 | 21/09/16 | 336   |
| RTOrd - 0011430-57.2013.5.18.0101 | 28/06/13 | 14/01/16 | 930   |

**Legenda:**

**Ajuiz.** Data do Ajuizamento;

**Sentença:** Data da prolação da sentença;

**Prazo:** Prazo para a entrega da prestação jurisdicional.





## PRAZO MÉDIO ENTRE O AJUIZAMENTO E A PROLAÇÃO DA SENTENÇA - 1ª VARA DO TRABALHO DE RIO VERDE

### 1ª VARA DO TRABALHO DE RIO VERDE

#### ORDINÁRIO

| Qtd   | Prazo Médio |
|-------|-------------|
| 1.745 | 439,35      |

| Nr. Processo                      | Ajuiz.   | Sentença | Prazo |
|-----------------------------------|----------|----------|-------|
| RTOrd - 0011430-86.2015.5.18.0101 | 21/10/15 | 17/05/16 | 209   |
| RTOrd - 0011431-37.2016.5.18.0101 | 07/10/16 | 25/10/16 | 18    |
| RTOrd - 0011432-56.2015.5.18.0101 | 22/10/15 | 17/05/16 | 208   |
| RTOrd - 0011433-12.2013.5.18.0101 | 29/06/13 | 16/01/16 | 931   |
| RTOrd - 0011433-41.2015.5.18.0101 | 22/10/15 | 27/10/16 | 371   |
| RTOrd - 0011435-11.2015.5.18.0101 | 22/10/15 | 17/05/16 | 208   |
| RTOrd - 0011438-63.2015.5.18.0101 | 23/10/15 | 30/11/16 | 404   |
| RTOrd - 0011439-48.2015.5.18.0101 | 23/10/15 | 09/05/16 | 199   |
| RTOrd - 0011441-18.2015.5.18.0101 | 23/10/15 | 09/05/16 | 199   |
| RTOrd - 0011444-41.2013.5.18.0101 | 01/07/13 | 14/01/16 | 927   |
| RTOrd - 0011445-55.2015.5.18.0101 | 23/10/15 | 05/09/16 | 318   |
| RTOrd - 0011446-11.2013.5.18.0101 | 02/07/13 | 14/01/16 | 926   |
| RTOrd - 0011449-92.2015.5.18.0101 | 26/10/15 | 22/09/16 | 332   |
| RTOrd - 0011450-14.2014.5.18.0101 | 23/08/14 | 15/02/16 | 541   |
| RTOrd - 0011450-77.2015.5.18.0101 | 26/10/15 | 22/07/16 | 270   |
| RTOrd - 0011451-28.2016.5.18.0101 | 13/10/16 | 10/11/16 | 28    |
| RTOrd - 0011452-18.2013.5.18.0101 | 02/07/13 | 16/01/16 | 928   |
| RTOrd - 0011452-47.2015.5.18.0101 | 26/10/15 | 22/01/16 | 88    |
| RTOrd - 0011455-02.2015.5.18.0101 | 26/10/15 | 18/05/16 | 205   |
| RTOrd - 0011456-55.2013.5.18.0101 | 02/07/13 | 12/01/16 | 924   |
| RTOrd - 0011459-05.2016.5.18.0101 | 14/10/16 | 10/11/16 | 27    |
| RTOrd - 0011459-39.2015.5.18.0101 | 27/10/15 | 09/11/16 | 379   |
| RTOrd - 0011460-24.2015.5.18.0101 | 27/10/15 | 03/10/16 | 342   |
| RTOrd - 0011460-87.2016.5.18.0101 | 14/10/16 | 27/10/16 | 13    |

**Legenda:**

**Ajuiz.** Data do Ajuizamento;

**Sentença:** Data da prolação da sentença;

**Prazo:** Prazo para a entrega da prestação jurisdicional.



## PRAZO MÉDIO ENTRE O AJUIZAMENTO E A PROLAÇÃO DA SENTENÇA - 1ª VARA DO TRABALHO DE RIO VERDE

### 1ª VARA DO TRABALHO DE RIO VERDE

#### ORDINÁRIO

| Qtd   | Prazo Médio |
|-------|-------------|
| 1.745 | 439,35      |

| Nr. Processo                      | Ajuiz.   | Sentença | Prazo |
|-----------------------------------|----------|----------|-------|
| RTOrd - 0011462-91.2015.5.18.0101 | 28/10/15 | 29/09/16 | 337   |
| RTOrd - 0011463-76.2015.5.18.0101 | 28/10/15 | 28/01/16 | 92    |
| RTOrd - 0011464-32.2013.5.18.0101 | 03/07/13 | 16/01/16 | 927   |
| RTOrd - 0011464-61.2015.5.18.0101 | 28/10/15 | 09/09/16 | 317   |
| RTOrd - 0011469-83.2015.5.18.0101 | 29/10/15 | 27/06/16 | 242   |
| RTOrd - 0011470-68.2015.5.18.0101 | 29/10/15 | 27/06/16 | 242   |
| RTOrd - 0011471-19.2016.5.18.0101 | 17/10/16 | 25/10/16 | 8     |
| RTOrd - 0011471-24.2013.5.18.0101 | 04/07/13 | 12/01/16 | 922   |
| RTOrd - 0011471-53.2015.5.18.0101 | 29/10/15 | 19/04/16 | 173   |
| RTOrd - 0011474-08.2015.5.18.0101 | 02/11/15 | 13/12/16 | 407   |
| RTOrd - 0011474-76.2013.5.18.0101 | 04/07/13 | 16/01/16 | 926   |
| RTOrd - 0011475-90.2015.5.18.0101 | 02/11/15 | 30/06/16 | 241   |
| RTOrd - 0011476-75.2015.5.18.0101 | 02/11/15 | 08/07/16 | 249   |
| RTOrd - 0011478-79.2014.5.18.0101 | 29/08/14 | 17/02/16 | 537   |
| RTOrd - 0011479-27.2015.5.18.0102 | 22/04/16 | 12/09/16 | 143   |
| RTOrd - 0011482-82.2015.5.18.0101 | 03/11/15 | 28/01/16 | 86    |
| RTOrd - 0011483-67.2015.5.18.0101 | 03/11/15 | 02/06/16 | 212   |
| RTOrd - 0011484-52.2015.5.18.0101 | 03/11/15 | 15/06/16 | 225   |
| RTOrd - 0011485-37.2015.5.18.0101 | 03/11/15 | 28/06/16 | 238   |
| RTOrd - 0011486-85.2016.5.18.0101 | 19/10/16 | 29/11/16 | 41    |
| RTOrd - 0011486-90.2013.5.18.0101 | 05/07/13 | 12/01/16 | 921   |
| RTOrd - 0011487-07.2015.5.18.0101 | 03/11/15 | 06/07/16 | 246   |
| RTOrd - 0011489-45.2013.5.18.0101 | 07/07/13 | 14/01/16 | 921   |
| RTOrd - 0011489-74.2015.5.18.0101 | 04/11/15 | 17/05/16 | 195   |

**Legenda:**

**Ajuiz.** Data do Ajuizamento;

**Sentença:** Data da prolação da sentença;

**Prazo:** Prazo para a entrega da prestação jurisdicional.



## PRAZO MÉDIO ENTRE O AJUIZAMENTO E A PROLAÇÃO DA SENTENÇA - 1ª VARA DO TRABALHO DE RIO VERDE

### 1ª VARA DO TRABALHO DE RIO VERDE

#### ORDINÁRIO

| Qtd   | Prazo Médio |
|-------|-------------|
| 1.745 | 439,35      |

| Nr. Processo                      | Ajuiz.   | Sentença | Prazo |
|-----------------------------------|----------|----------|-------|
| RTOrd - 0011490-25.2016.5.18.0101 | 20/10/16 | 02/12/16 | 43    |
| RTOrd - 0011494-96.2015.5.18.0101 | 04/11/15 | 06/10/16 | 337   |
| RTOrd - 0011496-66.2015.5.18.0101 | 04/11/15 | 19/05/16 | 197   |
| RTOrd - 0011497-51.2015.5.18.0101 | 04/11/15 | 19/05/16 | 197   |
| RTOrd - 0011499-21.2015.5.18.0101 | 04/11/15 | 01/06/16 | 210   |
| RTOrd - 0011500-06.2015.5.18.0101 | 05/11/15 | 20/10/16 | 350   |
| RTOrd - 0011501-88.2015.5.18.0101 | 05/11/15 | 09/11/16 | 370   |
| RTOrd - 0011502-10.2014.5.18.0101 | 02/09/14 | 20/07/16 | 687   |
| RTOrd - 0011502-44.2013.5.18.0101 | 07/07/13 | 14/01/16 | 921   |
| RTOrd - 0011505-28.2015.5.18.0101 | 06/11/15 | 12/12/16 | 402   |
| RTOrd - 0011507-95.2015.5.18.0101 | 06/11/15 | 08/07/16 | 245   |
| RTOrd - 0011508-17.2014.5.18.0101 | 03/09/14 | 03/02/16 | 518   |
| RTOrd - 0011508-80.2015.5.18.0101 | 06/11/15 | 08/07/16 | 245   |
| RTOrd - 0011509-02.2014.5.18.0101 | 03/09/14 | 02/02/16 | 517   |
| RTOrd - 0011509-65.2015.5.18.0101 | 06/11/15 | 08/07/16 | 245   |
| RTOrd - 0011510-50.2015.5.18.0101 | 06/11/15 | 08/07/16 | 245   |
| RTOrd - 0011511-35.2015.5.18.0101 | 06/11/15 | 08/07/16 | 245   |
| RTOrd - 0011512-54.2014.5.18.0101 | 03/09/14 | 01/07/16 | 667   |
| RTOrd - 0011512-88.2013.5.18.0101 | 08/07/13 | 12/01/16 | 918   |
| RTOrd - 0011513-73.2013.5.18.0101 | 08/07/13 | 14/01/16 | 920   |
| RTOrd - 0011516-57.2015.5.18.0101 | 09/11/15 | 08/07/16 | 242   |
| RTOrd - 0011517-42.2015.5.18.0101 | 09/11/15 | 03/11/16 | 360   |
| RTOrd - 0011519-46.2014.5.18.0101 | 04/09/14 | 08/03/16 | 551   |
| RTOrd - 0011520-94.2015.5.18.0101 | 10/11/15 | 23/11/16 | 379   |

**Legenda:**

**Ajuiz.** Data do Ajuizamento;

**Sentença:** Data da prolação da sentença;

**Prazo:** Prazo para a entrega da prestação jurisdicional.



## PRAZO MÉDIO ENTRE O AJUIZAMENTO E A PROLAÇÃO DA SENTENÇA - 1ª VARA DO TRABALHO DE RIO VERDE

### 1ª VARA DO TRABALHO DE RIO VERDE

#### ORDINÁRIO

| Qtd   | Prazo Médio |
|-------|-------------|
| 1.745 | 439,35      |

| Nr. Processo                      | Ajuiz.   | Sentença | Prazo |
|-----------------------------------|----------|----------|-------|
| RTOrd - 0011521-45.2016.5.18.0101 | 24/10/16 | 12/12/16 | 49    |
| RTOrd - 0011524-97.2016.5.18.0101 | 24/10/16 | 29/11/16 | 36    |
| RTOrd - 0011527-52.2016.5.18.0101 | 24/10/16 | 29/11/16 | 36    |
| RTOrd - 0011527-57.2013.5.18.0101 | 10/07/13 | 14/01/16 | 918   |
| RTOrd - 0011527-86.2015.5.18.0101 | 11/11/15 | 05/07/16 | 237   |
| RTOrd - 0011528-42.2013.5.18.0101 | 10/07/13 | 12/01/16 | 916   |
| RTOrd - 0011529-22.2016.5.18.0101 | 25/10/16 | 01/12/16 | 37    |
| RTOrd - 0011533-93.2015.5.18.0101 | 12/11/15 | 08/03/16 | 117   |
| RTOrd - 0011534-49.2013.5.18.0101 | 10/07/13 | 12/01/16 | 916   |
| RTOrd - 0011534-78.2015.5.18.0101 | 12/11/15 | 12/12/16 | 396   |
| RTOrd - 0011537-33.2015.5.18.0101 | 12/11/15 | 09/09/16 | 302   |
| RTOrd - 0011537-67.2014.5.18.0101 | 08/09/14 | 08/04/16 | 578   |
| RTOrd - 0011539-03.2015.5.18.0101 | 13/11/15 | 09/09/16 | 301   |
| RTOrd - 0011544-25.2015.5.18.0101 | 13/11/15 | 29/06/16 | 229   |
| RTOrd - 0011546-92.2015.5.18.0101 | 15/11/15 | 17/11/16 | 368   |
| RTOrd - 0011547-77.2015.5.18.0101 | 15/11/15 | 12/09/16 | 302   |
| RTOrd - 0011548-28.2016.5.18.0101 | 27/10/16 | 01/12/16 | 35    |
| RTOrd - 0011548-62.2015.5.18.0101 | 16/11/15 | 12/12/16 | 392   |
| RTOrd - 0011549-47.2015.5.18.0101 | 16/11/15 | 31/05/16 | 197   |
| RTOrd - 0011550-32.2015.5.18.0101 | 16/11/15 | 12/09/16 | 301   |
| RTOrd - 0011552-02.2015.5.18.0101 | 16/11/15 | 21/10/16 | 340   |
| RTOrd - 0011554-06.2014.5.18.0101 | 10/09/14 | 19/01/16 | 496   |
| RTOrd - 0011556-05.2016.5.18.0101 | 28/10/16 | 14/12/16 | 47    |
| RTOrd - 0011556-10.2013.5.18.0101 | 13/07/13 | 14/01/16 | 915   |

**Legenda:**

**Ajuiz.** Data do Ajuizamento;

**Sentença:** Data da prolação da sentença;

**Prazo:** Prazo para a entrega da prestação jurisdicional.



## PRAZO MÉDIO ENTRE O AJUIZAMENTO E A PROLAÇÃO DA SENTENÇA - 1ª VARA DO TRABALHO DE RIO VERDE

### 1ª VARA DO TRABALHO DE RIO VERDE

#### ORDINÁRIO

| Qtd   | Prazo Médio |
|-------|-------------|
| 1.745 | 439,35      |

| Nr. Processo                      | Ajuiz.   | Sentença | Prazo |
|-----------------------------------|----------|----------|-------|
| RTOrd - 0011556-39.2015.5.18.0101 | 17/11/15 | 28/06/16 | 224   |
| RTOrd - 0011557-24.2015.5.18.0101 | 17/11/15 | 03/10/16 | 321   |
| RTOrd - 0011558-09.2015.5.18.0101 | 17/11/15 | 30/11/16 | 379   |
| RTOrd - 0011558-77.2013.5.18.0101 | 14/07/13 | 14/01/16 | 914   |
| RTOrd - 0011560-76.2015.5.18.0101 | 18/11/15 | 06/10/16 | 323   |
| RTOrd - 0011561-95.2014.5.18.0101 | 11/09/14 | 17/03/16 | 553   |
| RTOrd - 0011562-46.2015.5.18.0101 | 18/11/15 | 05/10/16 | 322   |
| RTOrd - 0011563-31.2015.5.18.0101 | 18/11/15 | 08/03/16 | 111   |
| RTOrd - 0011566-83.2015.5.18.0101 | 18/11/15 | 27/10/16 | 344   |
| RTOrd - 0011567-68.2015.5.18.0101 | 18/11/15 | 24/06/16 | 219   |
| RTOrd - 0011568-19.2016.5.18.0101 | 31/10/16 | 14/12/16 | 44    |
| RTOrd - 0011568-53.2015.5.18.0101 | 19/11/15 | 09/05/16 | 172   |
| RTOrd - 0011570-23.2015.5.18.0101 | 19/11/15 | 16/11/16 | 363   |
| RTOrd - 0011570-91.2013.5.18.0101 | 16/07/13 | 16/01/16 | 914   |
| RTOrd - 0011571-08.2015.5.18.0101 | 19/11/15 | 28/11/16 | 375   |
| RTOrd - 0011571-76.2013.5.18.0101 | 16/07/13 | 16/01/16 | 914   |
| RTOrd - 0011572-27.2014.5.18.0101 | 16/09/14 | 17/01/16 | 488   |
| RTOrd - 0011573-75.2015.5.18.0101 | 19/11/15 | 18/05/16 | 181   |
| RTOrd - 0011575-11.2016.5.18.0101 | 01/11/16 | 14/12/16 | 43    |
| RTOrd - 0011577-49.2014.5.18.0101 | 16/09/14 | 18/03/16 | 549   |
| RTOrd - 0011577-83.2013.5.18.0101 | 16/07/13 | 21/01/16 | 919   |
| RTOrd - 0011578-34.2014.5.18.0101 | 16/09/14 | 18/03/16 | 549   |
| RTOrd - 0011579-53.2013.5.18.0101 | 16/07/13 | 14/01/16 | 912   |
| RTOrd - 0011581-52.2015.5.18.0101 | 20/11/15 | 17/11/16 | 363   |

**Legenda:**

**Ajuiz.** Data do Ajuizamento;

**Sentença:** Data da prolação da sentença;

**Prazo:** Prazo para a entrega da prestação jurisdicional.



## PRAZO MÉDIO ENTRE O AJUIZAMENTO E A PROLAÇÃO DA SENTENÇA - 1ª VARA DO TRABALHO DE RIO VERDE

### 1ª VARA DO TRABALHO DE RIO VERDE

#### ORDINÁRIO

| Qtd   | Prazo Médio |
|-------|-------------|
| 1.745 | 439,35      |

| Nr. Processo                      | Ajuiz.   | Sentença | Prazo |
|-----------------------------------|----------|----------|-------|
| RTOrd - 0011582-08.2013.5.18.0101 | 16/07/13 | 14/01/16 | 912   |
| RTOrd - 0011582-37.2015.5.18.0101 | 20/11/15 | 14/09/16 | 299   |
| RTOrd - 0011583-22.2015.5.18.0101 | 20/11/15 | 15/09/16 | 300   |
| RTOrd - 0011584-41.2014.5.18.0101 | 16/09/14 | 22/03/16 | 553   |
| RTOrd - 0011586-11.2014.5.18.0101 | 16/09/14 | 21/01/16 | 492   |
| RTOrd - 0011586-45.2013.5.18.0101 | 17/07/13 | 21/01/16 | 918   |
| RTOrd - 0011586-74.2015.5.18.0101 | 22/11/15 | 09/05/16 | 169   |
| RTOrd - 0011588-15.2013.5.18.0101 | 17/07/13 | 14/01/16 | 911   |
| RTOrd - 0011588-44.2015.5.18.0101 | 23/11/15 | 25/07/16 | 245   |
| RTOrd - 0011590-14.2015.5.18.0101 | 23/11/15 | 17/08/16 | 268   |
| RTOrd - 0011591-67.2013.5.18.0101 | 17/07/13 | 09/08/16 | 1.119 |
| RTOrd - 0011592-18.2014.5.18.0101 | 17/09/14 | 05/10/16 | 749   |
| RTOrd - 0011592-52.2013.5.18.0101 | 17/07/13 | 16/01/16 | 913   |
| RTOrd - 0011593-66.2015.5.18.0101 | 24/11/15 | 07/06/16 | 196   |
| RTOrd - 0011594-51.2015.5.18.0101 | 24/11/15 | 08/03/16 | 105   |
| RTOrd - 0011596-21.2015.5.18.0101 | 25/11/15 | 18/10/16 | 328   |
| RTOrd - 0011597-74.2013.5.18.0101 | 18/07/13 | 14/01/16 | 910   |
| RTOrd - 0011600-03.2015.5.18.0281 | 20/01/16 | 03/03/16 | 43    |
| RTOrd - 0011602-28.2015.5.18.0101 | 26/11/15 | 28/09/16 | 307   |
| RTOrd - 0011604-32.2014.5.18.0101 | 18/09/14 | 06/05/16 | 596   |
| RTOrd - 0011606-65.2015.5.18.0101 | 27/11/15 | 08/06/16 | 194   |
| RTOrd - 0011607-21.2013.5.18.0101 | 18/07/13 | 14/01/16 | 910   |
| RTOrd - 0011607-50.2015.5.18.0101 | 27/11/15 | 19/10/16 | 327   |
| RTOrd - 0011612-43.2013.5.18.0101 | 19/07/13 | 14/01/16 | 909   |

**Legenda:**

**Ajuiz.** Data do Ajuizamento;

**Sentença:** Data da prolação da sentença;

**Prazo:** Prazo para a entrega da prestação jurisdicional.



## PRAZO MÉDIO ENTRE O AJUIZAMENTO E A PROLAÇÃO DA SENTENÇA - 1ª VARA DO TRABALHO DE RIO VERDE

### 1ª VARA DO TRABALHO DE RIO VERDE

#### ORDINÁRIO

| Qtd   | Prazo Médio |
|-------|-------------|
| 1.745 | 439,35      |

| Nr. Processo                      | Ajuiz.   | Sentença | Prazo |
|-----------------------------------|----------|----------|-------|
| RTOrd - 0011613-28.2013.5.18.0101 | 19/07/13 | 14/01/16 | 909   |
| RTOrd - 0011616-12.2015.5.18.0101 | 29/11/15 | 05/08/16 | 250   |
| RTOrd - 0011617-65.2013.5.18.0101 | 19/07/13 | 14/01/16 | 909   |
| RTOrd - 0011618-79.2015.5.18.0101 | 30/11/15 | 06/10/16 | 311   |
| RTOrd - 0011619-64.2015.5.18.0101 | 30/11/15 | 10/06/16 | 193   |
| RTOrd - 0011620-49.2015.5.18.0101 | 30/11/15 | 28/11/16 | 364   |
| RTOrd - 0011621-34.2015.5.18.0101 | 30/11/15 | 10/06/16 | 193   |
| RTOrd - 0011621-91.2016.5.18.0103 | 01/12/16 | 02/12/16 | 1     |
| RTOrd - 0011622-19.2015.5.18.0101 | 01/12/15 | 21/09/16 | 295   |
| RTOrd - 0011622-53.2014.5.18.0101 | 24/09/14 | 19/05/16 | 603   |
| RTOrd - 0011623-38.2014.5.18.0101 | 24/09/14 | 16/03/16 | 539   |
| RTOrd - 0011624-86.2015.5.18.0101 | 01/12/15 | 15/06/16 | 197   |
| RTOrd - 0011628-26.2015.5.18.0101 | 01/12/15 | 27/06/16 | 209   |
| RTOrd - 0011629-11.2015.5.18.0101 | 01/12/15 | 15/06/16 | 197   |
| RTOrd - 0011630-93.2015.5.18.0101 | 02/12/15 | 12/12/16 | 376   |
| RTOrd - 0011638-41.2013.5.18.0101 | 23/07/13 | 12/01/16 | 903   |
| RTOrd - 0011640-40.2015.5.18.0101 | 03/12/15 | 29/06/16 | 209   |
| RTOrd - 0011640-74.2014.5.18.0101 | 28/09/14 | 05/09/16 | 708   |
| RTOrd - 0011641-25.2015.5.18.0101 | 03/12/15 | 08/03/16 | 96    |
| RTOrd - 0011643-92.2015.5.18.0101 | 03/12/15 | 01/03/16 | 89    |
| RTOrd - 0011646-47.2015.5.18.0101 | 04/12/15 | 15/06/16 | 194   |
| RTOrd - 0011647-66.2014.5.18.0101 | 30/09/14 | 10/01/16 | 467   |
| RTOrd - 0011651-63.2015.5.18.0103 | 23/02/16 | 19/10/16 | 239   |
| RTOrd - 0011652-25.2013.5.18.0101 | 24/07/13 | 14/01/16 | 904   |

**Legenda:**

**Ajuiz.** Data do Ajuizamento;

**Sentença:** Data da prolação da sentença;

**Prazo:** Prazo para a entrega da prestação jurisdicional.



## PRAZO MÉDIO ENTRE O AJUIZAMENTO E A PROLAÇÃO DA SENTENÇA - 1ª VARA DO TRABALHO DE RIO VERDE

### 1ª VARA DO TRABALHO DE RIO VERDE

#### ORDINÁRIO

| Qtd   | Prazo Médio |
|-------|-------------|
| 1.745 | 439,35      |

| Nr. Processo                      | Ajuiz.   | Sentença | Prazo |
|-----------------------------------|----------|----------|-------|
| RTOrd - 0011653-39.2015.5.18.0101 | 04/12/15 | 15/06/16 | 194   |
| RTOrd - 0011655-77.2013.5.18.0101 | 24/07/13 | 14/01/16 | 904   |
| RTOrd - 0011656-62.2013.5.18.0101 | 24/07/13 | 14/01/16 | 904   |
| RTOrd - 0011657-47.2013.5.18.0101 | 24/07/13 | 12/01/16 | 902   |
| RTOrd - 0011658-32.2013.5.18.0101 | 25/07/13 | 14/01/16 | 903   |
| RTOrd - 0011659-80.2014.5.18.0101 | 01/10/14 | 02/02/16 | 489   |
| RTOrd - 0011660-94.2016.5.18.0101 | 18/11/16 | 12/12/16 | 24    |
| RTOrd - 0011661-84.2013.5.18.0101 | 25/07/13 | 16/01/16 | 905   |
| RTOrd - 0011662-35.2014.5.18.0101 | 01/10/14 | 22/03/16 | 538   |
| RTOrd - 0011662-98.2015.5.18.0101 | 08/12/15 | 04/10/16 | 301   |
| RTOrd - 0011663-20.2014.5.18.0101 | 02/10/14 | 23/03/16 | 538   |
| RTOrd - 0011664-68.2015.5.18.0101 | 09/12/15 | 16/06/16 | 190   |
| RTOrd - 0011666-72.2014.5.18.0101 | 02/10/14 | 20/01/16 | 475   |
| RTOrd - 0011668-08.2015.5.18.0101 | 10/12/15 | 16/06/16 | 189   |
| RTOrd - 0011669-27.2014.5.18.0101 | 02/10/14 | 19/10/16 | 748   |
| RTOrd - 0011669-90.2015.5.18.0101 | 10/12/15 | 12/12/16 | 368   |
| RTOrd - 0011670-12.2014.5.18.0101 | 02/10/14 | 28/03/16 | 543   |
| RTOrd - 0011671-57.2015.5.18.0102 | 03/05/16 | 22/09/16 | 142   |
| RTOrd - 0011672-16.2013.5.18.0101 | 26/07/13 | 14/01/16 | 902   |
| RTOrd - 0011672-45.2015.5.18.0101 | 10/12/15 | 22/06/16 | 195   |
| RTOrd - 0011673-30.2015.5.18.0101 | 10/12/15 | 20/06/16 | 193   |
| RTOrd - 0011674-15.2015.5.18.0101 | 10/12/15 | 20/06/16 | 193   |
| RTOrd - 0011676-82.2015.5.18.0101 | 10/12/15 | 20/06/16 | 193   |
| RTOrd - 0011677-67.2015.5.18.0101 | 11/12/15 | 14/07/16 | 216   |

**Legenda:**

**Ajuiz.** Data do Ajuizamento;

**Sentença:** Data da prolação da sentença;

**Prazo:** Prazo para a entrega da prestação jurisdicional.





## PRAZO MÉDIO ENTRE O AJUIZAMENTO E A PROLAÇÃO DA SENTENÇA - 1ª VARA DO TRABALHO DE RIO VERDE

### 1ª VARA DO TRABALHO DE RIO VERDE

#### ORDINÁRIO

| Qtd   | Prazo Médio |
|-------|-------------|
| 1.745 | 439,35      |

| Nr. Processo                      | Ajuiz.   | Sentença | Prazo |
|-----------------------------------|----------|----------|-------|
| RTOrd - 0011678-46.2015.5.18.0103 | 09/03/16 | 21/06/16 | 104   |
| RTOrd - 0011678-52.2015.5.18.0101 | 11/12/15 | 20/06/16 | 192   |
| RTOrd - 0011679-71.2014.5.18.0101 | 03/10/14 | 24/02/16 | 509   |
| RTOrd - 0011680-22.2015.5.18.0101 | 11/12/15 | 21/06/16 | 193   |
| RTOrd - 0011687-82.2013.5.18.0101 | 29/07/13 | 14/01/16 | 899   |
| RTOrd - 0011689-52.2013.5.18.0101 | 29/07/13 | 14/01/16 | 899   |
| RTOrd - 0011689-81.2015.5.18.0101 | 15/12/15 | 08/03/16 | 84    |
| RTOrd - 0011690-03.2014.5.18.0101 | 07/10/14 | 22/04/16 | 563   |
| RTOrd - 0011690-37.2013.5.18.0101 | 30/07/13 | 14/01/16 | 898   |
| RTOrd - 0011690-66.2015.5.18.0101 | 15/12/15 | 08/03/16 | 84    |
| RTOrd - 0011691-85.2014.5.18.0101 | 07/10/14 | 22/06/16 | 624   |
| RTOrd - 0011694-06.2015.5.18.0101 | 16/12/15 | 22/06/16 | 189   |
| RTOrd - 0011696-10.2014.5.18.0101 | 08/10/14 | 03/08/16 | 665   |
| RTOrd - 0011697-58.2015.5.18.0101 | 16/12/15 | 22/06/16 | 189   |
| RTOrd - 0011698-77.2014.5.18.0101 | 08/10/14 | 26/01/16 | 475   |
| RTOrd - 0011699-28.2015.5.18.0101 | 17/12/15 | 04/04/16 | 109   |
| RTOrd - 0011699-62.2014.5.18.0101 | 08/10/14 | 29/03/16 | 538   |
| RTOrd - 0011700-04.2015.5.18.0104 | 17/12/15 | 27/10/16 | 315   |
| RTOrd - 0011700-13.2015.5.18.0101 | 17/12/15 | 23/06/16 | 189   |
| RTOrd - 0011702-17.2014.5.18.0101 | 09/10/14 | 26/09/16 | 718   |
| RTOrd - 0011702-51.2013.5.18.0101 | 30/07/13 | 14/01/16 | 898   |
| RTOrd - 0011704-50.2015.5.18.0101 | 18/12/15 | 23/06/16 | 188   |
| RTOrd - 0011705-69.2014.5.18.0101 | 09/10/14 | 06/02/16 | 485   |
| RTOrd - 0011706-54.2014.5.18.0101 | 09/10/14 | 26/01/16 | 474   |

**Legenda:**

**Ajuiz.** Data do Ajuizamento;

**Sentença:** Data da prolação da sentença;

**Prazo:** Prazo para a entrega da prestação jurisdicional.



## PRAZO MÉDIO ENTRE O AJUIZAMENTO E A PROLAÇÃO DA SENTENÇA - 1ª VARA DO TRABALHO DE RIO VERDE

### 1ª VARA DO TRABALHO DE RIO VERDE

#### ORDINÁRIO

| Qtd   | Prazo Médio |
|-------|-------------|
| 1.745 | 439,35      |

| Nr. Processo                      | Ajuiz.   | Sentença | Prazo |
|-----------------------------------|----------|----------|-------|
| RTOrd - 0011708-24.2014.5.18.0101 | 09/10/14 | 25/02/16 | 504   |
| RTOrd - 0011709-09.2014.5.18.0101 | 09/10/14 | 01/02/16 | 480   |
| RTOrd - 0011709-72.2015.5.18.0101 | 20/12/15 | 27/06/16 | 190   |
| RTOrd - 0011710-28.2013.5.18.0101 | 31/07/13 | 14/01/16 | 897   |
| RTOrd - 0011711-13.2013.5.18.0101 | 31/07/13 | 10/08/16 | 1.106 |
| RTOrd - 0011711-42.2015.5.18.0101 | 21/12/15 | 15/09/16 | 269   |
| RTOrd - 0011711-76.2014.5.18.0101 | 09/10/14 | 21/01/16 | 469   |
| RTOrd - 0011714-65.2013.5.18.0101 | 31/07/13 | 12/01/16 | 895   |
| RTOrd - 0011715-50.2013.5.18.0101 | 31/07/13 | 08/01/16 | 891   |
| RTOrd - 0011717-49.2015.5.18.0101 | 22/12/15 | 18/11/16 | 332   |
| RTOrd - 0011718-34.2015.5.18.0101 | 28/12/15 | 16/12/16 | 354   |
| RTOrd - 0011720-38.2014.5.18.0101 | 13/10/14 | 18/02/16 | 493   |
| RTOrd - 0011721-86.2015.5.18.0101 | 30/12/15 | 28/09/16 | 273   |
| RTOrd - 0011728-49.2013.5.18.0101 | 01/08/13 | 12/01/16 | 894   |
| RTOrd - 0011734-22.2014.5.18.0101 | 16/10/14 | 31/01/16 | 472   |
| RTOrd - 0011734-56.2013.5.18.0101 | 02/08/13 | 12/01/16 | 893   |
| RTOrd - 0011735-41.2013.5.18.0101 | 02/08/13 | 14/01/16 | 895   |
| RTOrd - 0011736-26.2013.5.18.0101 | 02/08/13 | 14/01/16 | 895   |
| RTOrd - 0011743-81.2014.5.18.0101 | 17/10/14 | 14/09/16 | 698   |
| RTOrd - 0011745-51.2014.5.18.0101 | 17/10/14 | 07/01/16 | 447   |
| RTOrd - 0011752-43.2014.5.18.0101 | 21/10/14 | 16/02/16 | 483   |
| RTOrd - 0011756-17.2013.5.18.0101 | 06/08/13 | 14/01/16 | 891   |
| RTOrd - 0011757-02.2013.5.18.0101 | 06/08/13 | 18/08/16 | 1.108 |
| RTOrd - 0011761-05.2014.5.18.0101 | 22/10/14 | 26/01/16 | 461   |

**Legenda:**

**Ajuiz.** Data do Ajuizamento;

**Sentença:** Data da prolação da sentença;

**Prazo:** Prazo para a entrega da prestação jurisdicional.



**PRAZO MÉDIO ENTRE O AJUIZAMENTO E A  
PROLAÇÃO DA SENTENÇA - 1ª VARA DO TRABALHO  
DE RIO VERDE**

**1ª VARA DO TRABALHO DE RIO  
VERDE**

**ORDINÁRIO**

| Qtd   | Prazo Médio |
|-------|-------------|
| 1.745 | 439,35      |

| Nr. Processo                      | Ajuiz.   | Sentença | Prazo |
|-----------------------------------|----------|----------|-------|
| RTOrd - 0011765-76.2013.5.18.0101 | 07/08/13 | 12/01/16 | 888   |
| RTOrd - 0011767-46.2013.5.18.0101 | 07/08/13 | 16/01/16 | 892   |
| RTOrd - 0011770-98.2013.5.18.0101 | 07/08/13 | 14/01/16 | 890   |
| RTOrd - 0011779-60.2013.5.18.0101 | 08/08/13 | 16/01/16 | 891   |
| RTOrd - 0011781-30.2013.5.18.0101 | 08/08/13 | 14/01/16 | 889   |
| RTOrd - 0011781-93.2014.5.18.0101 | 23/10/14 | 10/03/16 | 504   |
| RTOrd - 0011782-78.2014.5.18.0101 | 23/10/14 | 07/01/16 | 441   |
| RTOrd - 0011785-67.2013.5.18.0101 | 08/08/13 | 14/01/16 | 889   |
| RTOrd - 0011789-70.2014.5.18.0101 | 27/10/14 | 05/09/16 | 679   |
| RTOrd - 0011790-89.2013.5.18.0101 | 09/08/13 | 14/01/16 | 888   |
| RTOrd - 0011792-25.2014.5.18.0101 | 27/10/14 | 04/04/16 | 525   |
| RTOrd - 0011794-29.2013.5.18.0101 | 09/08/13 | 16/01/16 | 890   |
| RTOrd - 0011799-51.2013.5.18.0101 | 12/08/13 | 14/01/16 | 885   |
| RTOrd - 0011804-73.2013.5.18.0101 | 12/08/13 | 12/01/16 | 883   |
| RTOrd - 0011805-24.2014.5.18.0101 | 29/10/14 | 05/05/16 | 554   |
| RTOrd - 0011807-91.2014.5.18.0101 | 29/10/14 | 25/02/16 | 484   |
| RTOrd - 0011814-20.2013.5.18.0101 | 14/08/13 | 12/01/16 | 881   |
| RTOrd - 0011815-05.2013.5.18.0101 | 14/08/13 | 14/01/16 | 883   |
| RTOrd - 0011816-87.2013.5.18.0101 | 14/08/13 | 16/01/16 | 885   |
| RTOrd - 0011819-42.2013.5.18.0101 | 14/08/13 | 14/01/16 | 883   |
| RTOrd - 0011821-12.2013.5.18.0101 | 14/08/13 | 14/01/16 | 883   |
| RTOrd - 0011832-07.2014.5.18.0101 | 04/11/14 | 28/07/16 | 632   |
| RTOrd - 0011833-89.2014.5.18.0101 | 04/11/14 | 19/05/16 | 562   |
| RTOrd - 0011837-29.2014.5.18.0101 | 04/11/14 | 16/06/16 | 590   |

**Legenda:**

**Ajuiz.** Data do Ajuizamento;

**Sentença:** Data da prolação da sentença;

**Prazo:** Prazo para a entrega da prestação jurisdicional.



## PRAZO MÉDIO ENTRE O AJUIZAMENTO E A PROLAÇÃO DA SENTENÇA - 1ª VARA DO TRABALHO DE RIO VERDE

### 1ª VARA DO TRABALHO DE RIO VERDE

#### ORDINÁRIO

| Qtd   | Prazo Médio |
|-------|-------------|
| 1.745 | 439,35      |

| Nr. Processo                      | Ajuiz.   | Sentença | Prazo |
|-----------------------------------|----------|----------|-------|
| RTOrd - 0011842-85.2013.5.18.0101 | 16/08/13 | 12/01/16 | 879   |
| RTOrd - 0011847-73.2014.5.18.0101 | 06/11/14 | 10/03/16 | 490   |
| RTOrd - 0011851-13.2014.5.18.0101 | 07/11/14 | 30/01/16 | 449   |
| RTOrd - 0011851-47.2013.5.18.0101 | 19/08/13 | 26/01/16 | 890   |
| RTOrd - 0011852-95.2014.5.18.0101 | 07/11/14 | 27/01/16 | 446   |
| RTOrd - 0011872-86.2014.5.18.0101 | 10/11/14 | 21/01/16 | 437   |
| RTOrd - 0011873-71.2014.5.18.0101 | 10/11/14 | 27/01/16 | 443   |
| RTOrd - 0011874-56.2014.5.18.0101 | 10/11/14 | 01/02/16 | 448   |
| RTOrd - 0011882-30.2014.5.18.0102 | 27/05/15 | 21/01/16 | 239   |
| RTOrd - 0011883-18.2014.5.18.0101 | 13/11/14 | 26/01/16 | 439   |
| RTOrd - 0011885-85.2014.5.18.0101 | 13/11/14 | 17/08/16 | 643   |
| RTOrd - 0011886-70.2014.5.18.0101 | 13/11/14 | 14/03/16 | 487   |
| RTOrd - 0011892-77.2014.5.18.0101 | 13/11/14 | 26/01/16 | 439   |
| RTOrd - 0011895-32.2014.5.18.0101 | 14/11/14 | 26/01/16 | 438   |
| RTOrd - 0011901-39.2014.5.18.0101 | 16/11/14 | 15/01/16 | 425   |
| RTOrd - 0011904-91.2014.5.18.0101 | 17/11/14 | 02/02/16 | 442   |
| RTOrd - 0011917-90.2014.5.18.0101 | 19/11/14 | 21/06/16 | 580   |
| RTOrd - 0011919-60.2014.5.18.0101 | 19/11/14 | 30/06/16 | 589   |
| RTOrd - 0011924-82.2014.5.18.0101 | 20/11/14 | 27/06/16 | 585   |
| RTOrd - 0011927-37.2014.5.18.0101 | 20/11/14 | 27/06/16 | 585   |
| RTOrd - 0011929-07.2014.5.18.0101 | 20/11/14 | 30/06/16 | 588   |
| RTOrd - 0011930-89.2014.5.18.0101 | 20/11/14 | 19/08/16 | 638   |
| RTOrd - 0011933-44.2014.5.18.0101 | 21/11/14 | 05/07/16 | 592   |
| RTOrd - 0011934-29.2014.5.18.0101 | 21/11/14 | 28/03/16 | 493   |

**Legenda:**

**Ajuiz.** Data do Ajuizamento;

**Sentença:** Data da prolação da sentença;

**Prazo:** Prazo para a entrega da prestação jurisdicional.



## PRAZO MÉDIO ENTRE O AJUIZAMENTO E A PROLAÇÃO DA SENTENÇA - 1ª VARA DO TRABALHO DE RIO VERDE

### 1ª VARA DO TRABALHO DE RIO VERDE

#### ORDINÁRIO

| Qtd   | Prazo Médio |
|-------|-------------|
| 1.745 | 439,35      |

| Nr. Processo                      | Ajuiz.   | Sentença | Prazo |
|-----------------------------------|----------|----------|-------|
| RTOrd - 0011935-14.2014.5.18.0101 | 24/11/14 | 22/06/16 | 576   |
| RTOrd - 0011936-96.2014.5.18.0101 | 24/11/14 | 21/06/16 | 575   |
| RTOrd - 0011950-80.2014.5.18.0101 | 27/11/14 | 29/03/16 | 488   |
| RTOrd - 0011957-72.2014.5.18.0101 | 28/11/14 | 29/03/16 | 487   |
| RTOrd - 0011958-57.2014.5.18.0101 | 28/11/14 | 19/07/16 | 599   |
| RTOrd - 0011959-42.2014.5.18.0101 | 28/11/14 | 23/06/16 | 573   |
| RTOrd - 0011962-94.2014.5.18.0101 | 28/11/14 | 13/04/16 | 502   |
| RTOrd - 0011964-64.2014.5.18.0101 | 28/11/14 | 21/09/16 | 663   |
| RTOrd - 0011968-04.2014.5.18.0101 | 01/12/14 | 07/03/16 | 462   |
| RTOrd - 0011969-86.2014.5.18.0101 | 01/12/14 | 26/06/16 | 573   |
| RTOrd - 0011973-26.2014.5.18.0101 | 01/12/14 | 20/06/16 | 567   |
| RTOrd - 0011974-11.2014.5.18.0101 | 01/12/14 | 14/04/16 | 500   |
| RTOrd - 0011988-92.2014.5.18.0101 | 04/12/14 | 10/01/16 | 402   |
| RTOrd - 0011994-02.2014.5.18.0101 | 05/12/14 | 14/04/16 | 496   |
| RTOrd - 0011996-69.2014.5.18.0101 | 06/12/14 | 10/06/16 | 552   |
| RTOrd - 0011997-54.2014.5.18.0101 | 06/12/14 | 20/05/16 | 531   |
| RTOrd - 0011998-39.2014.5.18.0101 | 07/12/14 | 09/05/16 | 519   |
| RTOrd - 0012000-09.2014.5.18.0101 | 07/12/14 | 17/03/16 | 466   |
| RTOrd - 0012001-91.2014.5.18.0101 | 07/12/14 | 01/03/16 | 450   |
| RTOrd - 0012007-98.2014.5.18.0101 | 08/12/14 | 28/09/16 | 660   |
| RTOrd - 0012009-05.2013.5.18.0101 | 07/09/13 | 16/01/16 | 861   |
| RTOrd - 0012011-38.2014.5.18.0101 | 08/12/14 | 11/02/16 | 430   |
| RTOrd - 0012012-23.2014.5.18.0101 | 08/12/14 | 07/01/16 | 395   |
| RTOrd - 0012012-57.2013.5.18.0101 | 07/09/13 | 29/03/16 | 934   |

**Legenda:**

**Ajuiz.** Data do Ajuizamento;

**Sentença:** Data da prolação da sentença;

**Prazo:** Prazo para a entrega da prestação jurisdicional.



## PRAZO MÉDIO ENTRE O AJUIZAMENTO E A PROLAÇÃO DA SENTENÇA - 1ª VARA DO TRABALHO DE RIO VERDE

### 1ª VARA DO TRABALHO DE RIO VERDE

#### ORDINÁRIO

| Qtd   | Prazo Médio |
|-------|-------------|
| 1.745 | 439,35      |

| Nr. Processo                      | Ajuiz.   | Sentença | Prazo |
|-----------------------------------|----------|----------|-------|
| RTOrd - 0012020-97.2014.5.18.0101 | 09/12/14 | 05/04/16 | 483   |
| RTOrd - 0012031-29.2014.5.18.0101 | 11/12/14 | 12/04/16 | 488   |
| RTOrd - 0012032-14.2014.5.18.0101 | 11/12/14 | 30/04/16 | 506   |
| RTOrd - 0012033-96.2014.5.18.0101 | 11/12/14 | 09/05/16 | 515   |
| RTOrd - 0012038-55.2013.5.18.0101 | 09/09/13 | 14/01/16 | 857   |
| RTOrd - 0012041-73.2014.5.18.0101 | 12/12/14 | 29/03/16 | 473   |
| RTOrd - 0012042-58.2014.5.18.0101 | 12/12/14 | 29/03/16 | 473   |
| RTOrd - 0012045-13.2014.5.18.0101 | 12/12/14 | 30/06/16 | 566   |
| RTOrd - 0012047-80.2014.5.18.0101 | 12/12/14 | 12/04/16 | 487   |
| RTOrd - 0012048-02.2013.5.18.0101 | 10/09/13 | 16/01/16 | 858   |
| RTOrd - 0012048-65.2014.5.18.0101 | 12/12/14 | 07/03/16 | 451   |
| RTOrd - 0012052-05.2014.5.18.0101 | 14/12/14 | 19/05/16 | 522   |
| RTOrd - 0012053-87.2014.5.18.0101 | 15/12/14 | 02/02/16 | 414   |
| RTOrd - 0012059-31.2013.5.18.0101 | 11/09/13 | 19/08/16 | 1.073 |
| RTOrd - 0012061-64.2014.5.18.0101 | 16/12/14 | 02/06/16 | 534   |
| RTOrd - 0012062-49.2014.5.18.0101 | 17/12/14 | 02/06/16 | 533   |
| RTOrd - 0012063-34.2014.5.18.0101 | 17/12/14 | 08/03/16 | 447   |
| RTOrd - 0012064-19.2014.5.18.0101 | 17/12/14 | 04/05/16 | 504   |
| RTOrd - 0012067-71.2014.5.18.0101 | 17/12/14 | 11/08/16 | 603   |
| RTOrd - 0012074-63.2014.5.18.0101 | 19/12/14 | 25/02/16 | 433   |
| RTOrd - 0012075-48.2014.5.18.0101 | 19/12/14 | 25/02/16 | 433   |
| RTOrd - 0012077-18.2014.5.18.0101 | 19/12/14 | 26/10/16 | 677   |
| RTOrd - 0012084-10.2014.5.18.0101 | 22/12/14 | 11/07/16 | 567   |
| RTOrd - 0012085-92.2014.5.18.0101 | 22/12/14 | 02/05/16 | 497   |

**Legenda:**

**Ajuiz.** Data do Ajuizamento;

**Sentença:** Data da prolação da sentença;

**Prazo:** Prazo para a entrega da prestação jurisdicional.



## PRAZO MÉDIO ENTRE O AJUIZAMENTO E A PROLAÇÃO DA SENTENÇA - 1ª VARA DO TRABALHO DE RIO VERDE

### 1ª VARA DO TRABALHO DE RIO VERDE

#### ORDINÁRIO

| Qtd   | Prazo Médio |
|-------|-------------|
| 1.745 | 439,35      |

| Nr. Processo                      | Ajuiz.   | Sentença | Prazo |
|-----------------------------------|----------|----------|-------|
| RTOrd - 0012086-14.2013.5.18.0101 | 12/09/13 | 10/08/16 | 1.063 |
| RTOrd - 0012127-78.2013.5.18.0101 | 19/09/13 | 14/01/16 | 847   |
| RTOrd - 0012177-07.2013.5.18.0101 | 27/09/13 | 14/01/16 | 839   |
| RTOrd - 0012200-50.2013.5.18.0101 | 30/09/13 | 23/02/16 | 876   |
| RTOrd - 0012205-72.2013.5.18.0101 | 30/09/13 | 18/08/16 | 1.053 |
| RTOrd - 0012258-53.2013.5.18.0101 | 04/10/13 | 16/01/16 | 834   |
| RTOrd - 0012266-30.2013.5.18.0101 | 04/10/13 | 14/01/16 | 832   |
| RTOrd - 0012297-50.2013.5.18.0101 | 09/10/13 | 14/01/16 | 827   |
| RTOrd - 0012327-85.2013.5.18.0101 | 12/10/13 | 16/01/16 | 826   |
| RTOrd - 0012331-25.2013.5.18.0101 | 14/10/13 | 14/01/16 | 822   |
| RTOrd - 0012353-83.2013.5.18.0101 | 16/10/13 | 14/01/16 | 820   |
| RTOrd - 0012354-68.2013.5.18.0101 | 17/10/13 | 14/01/16 | 819   |
| RTOrd - 0012394-50.2013.5.18.0101 | 21/10/13 | 14/01/16 | 815   |
| RTOrd - 0012399-72.2013.5.18.0101 | 21/10/13 | 23/02/16 | 855   |
| RTOrd - 0012400-57.2013.5.18.0101 | 21/10/13 | 23/02/16 | 855   |
| RTOrd - 0012403-12.2013.5.18.0101 | 22/10/13 | 14/01/16 | 814   |
| RTOrd - 0012486-28.2013.5.18.0101 | 04/11/13 | 14/01/16 | 801   |
| RTOrd - 0012518-33.2013.5.18.0101 | 06/11/13 | 14/01/16 | 799   |
| RTOrd - 0012529-62.2013.5.18.0101 | 07/11/13 | 14/01/16 | 798   |
| RTOrd - 0012554-75.2013.5.18.0101 | 10/11/13 | 18/08/16 | 1.012 |
| RTOrd - 0012563-37.2013.5.18.0101 | 11/11/13 | 14/01/16 | 794   |
| RTOrd - 0012568-59.2013.5.18.0101 | 12/11/13 | 09/08/16 | 1.001 |
| RTOrd - 0012581-55.2013.5.18.0102 | 27/03/14 | 14/01/16 | 658   |
| RTOrd - 0012610-11.2013.5.18.0101 | 17/11/13 | 14/01/16 | 788   |

**Legenda:**

**Ajuiz.** Data do Ajuizamento;

**Sentença:** Data da prolação da sentença;

**Prazo:** Prazo para a entrega da prestação jurisdicional.



## PRAZO MÉDIO ENTRE O AJUIZAMENTO E A PROLAÇÃO DA SENTENÇA - 1ª VARA DO TRABALHO DE RIO VERDE

### 1ª VARA DO TRABALHO DE RIO VERDE

#### ORDINÁRIO

| Qtd   | Prazo Médio |
|-------|-------------|
| 1.745 | 439,35      |

| Nr. Processo                        | Ajuiz.   | Sentença | Prazo |
|-------------------------------------|----------|----------|-------|
| RTOrd - 0012614-48.2013.5.18.0101   | 18/11/13 | 14/01/16 | 787   |
| RTOrd - 0012624-92.2013.5.18.0101   | 19/11/13 | 14/01/16 | 786   |
| RTOrd - 0012627-47.2013.5.18.0101   | 20/11/13 | 26/01/16 | 797   |
| RTOrd - 0012632-69.2013.5.18.0101   | 20/11/13 | 14/01/16 | 785   |
| RTOrd - 0012658-67.2013.5.18.0101   | 22/11/13 | 14/01/16 | 783   |
| RTOrd - 0012677-73.2013.5.18.0101   | 26/11/13 | 25/01/16 | 790   |
| RTOrd - 0012681-13.2013.5.18.0101   | 26/11/13 | 14/01/16 | 779   |
| RTOrd - 0012691-57.2013.5.18.0101   | 27/11/13 | 23/02/16 | 818   |
| RTOrd - 0012701-04.2013.5.18.0101   | 28/11/13 | 14/01/16 | 777   |
| RTOrd - 0012716-70.2013.5.18.0101   | 29/11/13 | 21/10/16 | 1.057 |
| RTOrd - 0012726-17.2013.5.18.0101   | 02/12/13 | 14/01/16 | 773   |
| RTOrd - 0012732-24.2013.5.18.0101   | 02/12/13 | 14/01/16 | 773   |
| RTOrd - 0012741-83.2013.5.18.0101   | 05/12/13 | 14/01/16 | 770   |
| RTOrd - 0012745-23.2013.5.18.0101   | 05/12/13 | 16/01/16 | 772   |
| RTOrd - 0012755-67.2013.5.18.0101   | 06/12/13 | 14/01/16 | 769   |
| RTOrd - 0012757-37.2013.5.18.0101   | 06/12/13 | 14/01/16 | 769   |
| RTOrd - 0012777-28.2013.5.18.0101   | 11/12/13 | 19/08/16 | 982   |
| RTOrd - 0012816-25.2013.5.18.0101   | 16/12/13 | 16/01/16 | 761   |
| RTOrd - 0012843-08.2013.5.18.0101   | 19/12/13 | 17/03/16 | 819   |
| RtPosse - 0011236-43.2016.5.18.0104 | 05/09/16 | 23/09/16 | 18    |

**Legenda:**

**Ajuiz.** Data do Ajuizamento;

**Sentença:** Data da prolação da sentença;

**Prazo:** Prazo para a entrega da prestação jurisdicional.





## PRAZO MÉDIO ENTRE O AJUIZAMENTO E A PROLAÇÃO DA SENTENÇA - 1ª VARA DO TRABALHO DE RIO VERDE

Data da sentença entre 1/1/2016 e 31/12/2016 23:59:59

### ALEXANDRE VALLE PIOVESAN

#### ORDINÁRIO

| Qtd | Prazo Médio |
|-----|-------------|
| 74  | 279,39      |

| Nr. Processo                       | Ajuiz.   | Sentença | Prazo |
|------------------------------------|----------|----------|-------|
| ACC - 0010115-91.2013.5.18.0101    | 22/01/13 | 17/11/16 | 1.395 |
| ConPag - 0011436-59.2016.5.18.0101 | 07/10/16 | 08/11/16 | 32    |
| ET - 0011065-95.2016.5.18.0101     | 29/07/16 | 25/10/16 | 88    |
| MS - 0011372-49.2016.5.18.0101     | 29/09/16 | 26/10/16 | 27    |
| RTOrd - 0010072-52.2016.5.18.0101  | 22/01/16 | 07/12/16 | 320   |
| RTOrd - 0010097-65.2016.5.18.0101  | 26/01/16 | 08/11/16 | 287   |
| RTOrd - 0010143-54.2016.5.18.0101  | 04/02/16 | 25/10/16 | 264   |
| RTOrd - 0010200-72.2016.5.18.0101  | 19/02/16 | 10/11/16 | 265   |
| RTOrd - 0010291-65.2016.5.18.0101  | 06/03/16 | 08/11/16 | 247   |
| RTOrd - 0010295-05.2016.5.18.0101  | 08/03/16 | 02/11/16 | 239   |
| RTOrd - 0010305-49.2016.5.18.0101  | 09/03/16 | 07/12/16 | 273   |
| RTOrd - 0010319-33.2016.5.18.0101  | 11/03/16 | 08/11/16 | 242   |
| RTOrd - 0010322-85.2016.5.18.0101  | 11/03/16 | 09/11/16 | 243   |
| RTOrd - 0010343-95.2015.5.18.0101  | 12/03/15 | 08/11/16 | 607   |
| RTOrd - 0010347-35.2015.5.18.0101  | 12/03/15 | 02/11/16 | 601   |
| RTOrd - 0010353-42.2015.5.18.0101  | 12/03/15 | 18/11/16 | 617   |
| RTOrd - 0010358-30.2016.5.18.0101  | 19/03/16 | 27/10/16 | 222   |
| RTOrd - 0010380-25.2015.5.18.0101  | 18/03/15 | 04/12/16 | 627   |
| RTOrd - 0010389-84.2015.5.18.0101  | 19/03/15 | 12/11/16 | 604   |
| RTOrd - 0010397-61.2015.5.18.0101  | 20/03/15 | 12/11/16 | 603   |
| RTOrd - 0010436-58.2015.5.18.0101  | 27/03/15 | 10/11/16 | 594   |
| RTOrd - 0010470-33.2015.5.18.0101  | 06/04/15 | 10/11/16 | 584   |

**Legenda:**  
**Ajuiz.** Data do Ajuizamento;  
**Sentença:** Data da prolação da sentença;  
**Prazo:** Prazo para a entrega da prestação jurisdicional.



**PRAZO MÉDIO ENTRE O AJUIZAMENTO E A  
PROLAÇÃO DA SENTENÇA - 1ª VARA DO TRABALHO  
DE RIO VERDE**

**ALEXANDRE VALLE PIOVESAN**

**ORDINÁRIO**

| Qtd | Prazo Médio |
|-----|-------------|
| 74  | 279,39      |

| Nr. Processo                      | Ajuiz.   | Sentença | Prazo |
|-----------------------------------|----------|----------|-------|
| RTOrd - 0010481-62.2015.5.18.0101 | 07/04/15 | 09/11/16 | 582   |
| RTOrd - 0010484-17.2015.5.18.0101 | 07/04/15 | 27/10/16 | 569   |
| RTOrd - 0010487-69.2015.5.18.0101 | 07/04/15 | 25/10/16 | 567   |
| RTOrd - 0010580-32.2015.5.18.0101 | 24/04/15 | 12/11/16 | 568   |
| RTOrd - 0010668-70.2015.5.18.0101 | 12/05/15 | 10/11/16 | 548   |
| RTOrd - 0010686-57.2016.5.18.0101 | 18/05/16 | 27/10/16 | 162   |
| RTOrd - 0010689-46.2015.5.18.0101 | 18/05/15 | 08/11/16 | 540   |
| RTOrd - 0010932-53.2016.5.18.0101 | 04/07/16 | 27/10/16 | 115   |
| RTOrd - 0010938-60.2016.5.18.0101 | 05/07/16 | 25/10/16 | 112   |
| RTOrd - 0010939-45.2016.5.18.0101 | 05/07/16 | 25/10/16 | 112   |
| RTOrd - 0010941-15.2016.5.18.0101 | 05/07/16 | 25/10/16 | 112   |
| RTOrd - 0010944-67.2016.5.18.0101 | 06/07/16 | 08/11/16 | 125   |
| RTOrd - 0010945-52.2016.5.18.0101 | 06/07/16 | 25/10/16 | 111   |
| RTOrd - 0010947-22.2016.5.18.0101 | 06/07/16 | 03/11/16 | 120   |
| RTOrd - 0010953-29.2016.5.18.0101 | 07/07/16 | 25/10/16 | 110   |
| RTOrd - 0010957-66.2016.5.18.0101 | 07/07/16 | 09/11/16 | 125   |
| RTOrd - 0010959-36.2016.5.18.0101 | 08/07/16 | 25/10/16 | 109   |
| RTOrd - 0010984-49.2016.5.18.0101 | 14/07/16 | 10/11/16 | 119   |
| RTOrd - 0010988-86.2016.5.18.0101 | 14/07/16 | 27/10/16 | 105   |
| RTOrd - 0011001-85.2016.5.18.0101 | 19/07/16 | 08/11/16 | 112   |
| RTOrd - 0011003-55.2016.5.18.0101 | 19/07/16 | 08/11/16 | 112   |
| RTOrd - 0011005-25.2016.5.18.0101 | 19/07/16 | 08/11/16 | 112   |
| RTOrd - 0011005-59.2015.5.18.0101 | 22/07/15 | 27/10/16 | 463   |
| RTOrd - 0011006-10.2016.5.18.0101 | 19/07/16 | 08/11/16 | 112   |
| RTOrd - 0011009-96.2015.5.18.0101 | 23/07/15 | 25/10/16 | 460   |

**Legenda:**  
**Ajuiz.** Data do Ajuizamento;  
**Sentença:** Data da prolação da sentença;  
**Prazo:** Prazo para a entrega da prestação jurisdicional.



**PRAZO MÉDIO ENTRE O AJUIZAMENTO E A  
PROLAÇÃO DA SENTENÇA - 1ª VARA DO TRABALHO  
DE RIO VERDE**

**ALEXANDRE VALLE PIOVESAN**

**ORDINÁRIO**

| Qtd | Prazo Médio |
|-----|-------------|
| 74  | 279,39      |

| Nr. Processo                      | Ajuiz.   | Sentença | Prazo |
|-----------------------------------|----------|----------|-------|
| RTOrd - 0011019-09.2016.5.18.0101 | 22/07/16 | 08/11/16 | 109   |
| RTOrd - 0011020-28.2015.5.18.0101 | 27/07/15 | 08/11/16 | 470   |
| RTOrd - 0011030-38.2016.5.18.0101 | 25/07/16 | 09/11/16 | 107   |
| RTOrd - 0011034-75.2016.5.18.0101 | 25/07/16 | 09/11/16 | 107   |
| RTOrd - 0011042-52.2016.5.18.0101 | 26/07/16 | 09/11/16 | 106   |
| RTOrd - 0011048-59.2016.5.18.0101 | 27/07/16 | 25/10/16 | 90    |
| RTOrd - 0011118-13.2015.5.18.0101 | 18/08/15 | 07/12/16 | 477   |
| RTOrd - 0011120-80.2015.5.18.0101 | 18/08/15 | 18/11/16 | 458   |
| RTOrd - 0011177-98.2015.5.18.0101 | 28/08/15 | 12/11/16 | 442   |
| RTOrd - 0011193-52.2015.5.18.0101 | 02/09/15 | 27/10/16 | 421   |
| RTOrd - 0011236-86.2015.5.18.0101 | 11/09/15 | 09/11/16 | 425   |
| RTOrd - 0011237-71.2015.5.18.0101 | 11/09/15 | 04/12/16 | 450   |
| RTOrd - 0011241-11.2015.5.18.0101 | 11/09/15 | 18/12/16 | 464   |
| RTOrd - 0011374-19.2016.5.18.0101 | 29/09/16 | 25/10/16 | 26    |
| RTOrd - 0011401-93.2016.5.18.0103 | 07/10/16 | 27/10/16 | 20    |
| RTOrd - 0011404-54.2016.5.18.0101 | 03/10/16 | 25/10/16 | 22    |
| RTOrd - 0011410-61.2016.5.18.0101 | 04/10/16 | 27/10/16 | 23    |
| RTOrd - 0011419-23.2016.5.18.0101 | 06/10/16 | 25/10/16 | 19    |
| RTOrd - 0011421-90.2016.5.18.0101 | 06/10/16 | 27/10/16 | 21    |
| RTOrd - 0011423-60.2016.5.18.0101 | 06/10/16 | 27/10/16 | 21    |
| RTOrd - 0011426-15.2016.5.18.0101 | 07/10/16 | 08/11/16 | 32    |
| RTOrd - 0011431-37.2016.5.18.0101 | 07/10/16 | 25/10/16 | 18    |
| RTOrd - 0011451-28.2016.5.18.0101 | 13/10/16 | 10/11/16 | 28    |
| RTOrd - 0011459-05.2016.5.18.0101 | 14/10/16 | 10/11/16 | 27    |
| RTOrd - 0011471-19.2016.5.18.0101 | 17/10/16 | 25/10/16 | 8     |

**Legenda:**  
**Ajuiz.** Data do Ajuizamento;  
**Sentença:** Data da prolação da sentença;  
**Prazo:** Prazo para a entrega da prestação jurisdicional.



## PRAZO MÉDIO ENTRE O AJUIZAMENTO E A PROLAÇÃO DA SENTENÇA - 1ª VARA DO TRABALHO DE RIO VERDE

### ALEXANDRE VALLE PIOVESAN

#### ORDINÁRIO

| Qtd | Prazo Médio |
|-----|-------------|
| 74  | 279,39      |

| Nr. Processo                      | Ajuiz.   | Sentença | Prazo |
|-----------------------------------|----------|----------|-------|
| RTOrd - 0011566-83.2015.5.18.0101 | 18/11/15 | 27/10/16 | 344   |
| RTOrd - 0012077-18.2014.5.18.0101 | 19/12/14 | 26/10/16 | 677   |

**Legenda:**  
Ajuiz. Data do Ajuizamento;  
Sentença: Data da prolação da sentença;  
Prazo: Prazo para a entrega da prestação jurisdicional.

### DANIEL BRANQUINHO CARDOSO

#### ORDINÁRIO

| Qtd | Prazo Médio |
|-----|-------------|
| 18  | 270,5       |

| Nr. Processo                      | Ajuiz.   | Sentença | Prazo |
|-----------------------------------|----------|----------|-------|
| RTOrd - 0010130-55.2016.5.18.0101 | 02/02/16 | 21/06/16 | 140   |
| RTOrd - 0010169-52.2016.5.18.0101 | 12/02/16 | 22/06/16 | 131   |
| RTOrd - 0010236-17.2016.5.18.0101 | 26/02/16 | 22/06/16 | 117   |
| RTOrd - 0010275-48.2015.5.18.0101 | 27/02/15 | 22/06/16 | 481   |
| RTOrd - 0010505-56.2016.5.18.0101 | 15/04/16 | 27/06/16 | 73    |
| RTOrd - 0010598-53.2015.5.18.0101 | 28/04/15 | 27/06/16 | 426   |
| RTOrd - 0010635-80.2015.5.18.0101 | 06/05/15 | 22/06/16 | 413   |
| RTOrd - 0010777-84.2015.5.18.0101 | 03/06/15 | 27/06/16 | 390   |
| RTOrd - 0010960-55.2015.5.18.0101 | 14/07/15 | 22/06/16 | 344   |
| RTOrd - 0010983-98.2015.5.18.0101 | 17/07/15 | 22/06/16 | 341   |
| RTOrd - 0011026-35.2015.5.18.0101 | 28/07/15 | 22/06/16 | 330   |
| RTOrd - 0011301-81.2015.5.18.0101 | 24/09/15 | 22/06/16 | 272   |

**Legenda:**  
Ajuiz. Data do Ajuizamento;  
Sentença: Data da prolação da sentença;  
Prazo: Prazo para a entrega da prestação jurisdicional.



## PRAZO MÉDIO ENTRE O AJUIZAMENTO E A PROLAÇÃO DA SENTENÇA - 1ª VARA DO TRABALHO DE RIO VERDE

### DANIEL BRANQUINHO CARDOSO

#### ORDINÁRIO

| Qtd | Prazo Médio |
|-----|-------------|
| 18  | 270,5       |

| Nr. Processo                       | Ajuiz.   | Sentença | Prazo |
|------------------------------------|----------|----------|-------|
| RTOOrd - 0011317-35.2015.5.18.0101 | 28/09/15 | 27/06/16 | 273   |
| RTOOrd - 0011414-35.2015.5.18.0101 | 16/10/15 | 27/06/16 | 255   |
| RTOOrd - 0011469-83.2015.5.18.0101 | 29/10/15 | 27/06/16 | 242   |
| RTOOrd - 0011470-68.2015.5.18.0101 | 29/10/15 | 27/06/16 | 242   |
| RTOOrd - 0011628-26.2015.5.18.0101 | 01/12/15 | 27/06/16 | 209   |
| RTOOrd - 0011709-72.2015.5.18.0101 | 20/12/15 | 27/06/16 | 190   |

**Legenda:**

Ajuiz. Data do Ajuizamento;

Sentença: Data da prolação da sentença;

Prazo: Prazo para a entrega da prestação jurisdicional.

### ELIAS SOARES DE OLIVEIRA

#### ORDINÁRIO

| Qtd | Prazo Médio |
|-----|-------------|
| 2   | 185         |

| Nr. Processo                       | Ajuiz.   | Sentença | Prazo |
|------------------------------------|----------|----------|-------|
| RTOOrd - 0010678-80.2016.5.18.0101 | 18/05/16 | 21/06/16 | 34    |
| RTOOrd - 0010800-30.2015.5.18.0101 | 09/06/15 | 10/05/16 | 336   |

**Legenda:**

Ajuiz. Data do Ajuizamento;

Sentença: Data da prolação da sentença;

Prazo: Prazo para a entrega da prestação jurisdicional.

### FERNANDO ROSSETTO

#### ORDINÁRIO

| Qtd | Prazo Médio |
|-----|-------------|
|-----|-------------|



**PRAZO MÉDIO ENTRE O AJUIZAMENTO E A  
PROLAÇÃO DA SENTENÇA - 1ª VARA DO TRABALHO  
DE RIO VERDE**

**FERNANDO ROSSETTO**

**ORDINÁRIO**

|   |        |
|---|--------|
| 9 | 222,44 |
|---|--------|

| Nr. Processo   | Ajuiz.   | Sentença | Prazo |
|--|----------|----------|-------|
| RTOOrd - 0010053-80.2015.5.18.0101   | 16/01/15 | 23/06/16 | 524   |
| RTOOrd - 0010119-26.2016.5.18.0101   | 01/02/16 | 23/06/16 | 143   |
| RTOOrd - 0010369-59.2016.5.18.0101   | 21/03/16 | 23/06/16 | 94    |
| RTOOrd - 0010444-98.2016.5.18.0101   | 05/04/16 | 24/06/16 | 80    |
| RTOOrd - 0010561-89.2016.5.18.0101   | 27/04/16 | 23/06/16 | 57    |
| RTOOrd - 0010571-70.2015.5.18.0101   | 22/04/15 | 23/06/16 | 428   |
| RTOOrd - 0010663-14.2016.5.18.0101   | 14/05/16 | 23/06/16 | 40    |
| RTOOrd - 0010991-75.2015.5.18.0101   | 21/07/15 | 24/06/16 | 339   |
| RTOOrd - 0011186-60.2015.5.18.0101   | 31/08/15 | 23/06/16 | 297   |
| <b>Legenda:</b><br>Ajuiz. Data do Ajuizamento;<br>Sentença: Data da prolação da sentença;<br>Prazo: Prazo para a entrega da prestação jurisdicional. |          |          |       |

**FRANCISCO WASHINGTON BANDEIRA  
S. FILHO**

**ORDINÁRIO**

| Qtd | Prazo Médio |
|-----|-------------|
| 472 | 340,11      |

| Nr. Processo   | Ajuiz.   | Sentença | Prazo |
|--|----------|----------|-------|
| ACC - 0010969-80.2016.5.18.0101  | 11/07/16 | 22/07/16 | 11    |
| Alvará - 0010929-98.2016.5.18.0101   | 04/07/16 | 25/07/16 | 21    |
| ConPag - 0010106-27.2016.5.18.0101   | 28/01/16 | 28/03/16 | 60    |
| <b>Legenda:</b><br>Ajuiz. Data do Ajuizamento;<br>Sentença: Data da prolação da sentença;<br>Prazo: Prazo para a entrega da prestação jurisdicional. |          |          |       |



**PRAZO MÉDIO ENTRE O AJUIZAMENTO E A  
PROLAÇÃO DA SENTENÇA - 1ª VARA DO TRABALHO  
DE RIO VERDE**

**FRANCISCO WASHINGTON BANDEIRA  
S. FILHO**

**ORDINÁRIO**

| Qtd | Prazo Médio |
|-----|-------------|
| 472 | 340,11      |

| Nr. Processo                       | Ajuiz.   | Sentença | Prazo |
|------------------------------------|----------|----------|-------|
| ConPag - 0011173-61.2015.5.18.0101 | 27/08/15 | 08/08/16 | 347   |
| ConPag - 0011197-26.2014.5.18.0101 | 04/07/14 | 23/02/16 | 599   |
| ConPag - 0011285-30.2015.5.18.0101 | 22/09/15 | 17/03/16 | 177   |
| CProt - 0010136-62.2016.5.18.0101  | 03/02/16 | 17/02/16 | 14    |
| ET - 0010047-39.2016.5.18.0101     | 18/01/16 | 22/06/16 | 156   |
| ET - 0010594-79.2016.5.18.0101     | 04/05/16 | 22/06/16 | 49    |
| ET - 0010722-02.2016.5.18.0101     | 24/05/16 | 22/06/16 | 29    |
| ET - 0011451-62.2015.5.18.0101     | 26/10/15 | 22/06/16 | 240   |
| MS - 0011379-41.2016.5.18.0101     | 29/09/16 | 11/10/16 | 12    |
| Pet - 0010696-04.2016.5.18.0101    | 19/05/16 | 21/06/16 | 33    |
| RTAlç - 0010221-48.2016.5.18.0101  | 24/02/16 | 14/03/16 | 19    |
| RTAlç - 0010633-76.2016.5.18.0101  | 10/05/16 | 23/06/16 | 44    |
| RTAlç - 0011187-45.2015.5.18.0101  | 01/09/15 | 21/01/16 | 142   |
| RTOrd - 0010017-38.2015.5.18.0101  | 08/01/15 | 28/09/16 | 629   |
| RTOrd - 0010027-48.2016.5.18.0101  | 12/01/16 | 04/02/16 | 23    |
| RTOrd - 0010036-10.2016.5.18.0101  | 14/01/16 | 08/07/16 | 176   |
| RTOrd - 0010036-44.2015.5.18.0101  | 13/01/15 | 19/07/16 | 553   |
| RTOrd - 0010041-32.2016.5.18.0101  | 15/01/16 | 15/09/16 | 244   |
| RTOrd - 0010041-66.2015.5.18.0101  | 14/01/15 | 27/01/16 | 378   |
| RTOrd - 0010043-02.2016.5.18.0101  | 15/01/16 | 08/07/16 | 175   |
| RTOrd - 0010046-88.2015.5.18.0101  | 15/01/15 | 03/06/16 | 505   |
| RTOrd - 0010049-09.2016.5.18.0101  | 18/01/16 | 13/07/16 | 177   |
| RTOrd - 0010050-28.2015.5.18.0101  | 16/01/15 | 07/06/16 | 508   |
| RTOrd - 0010050-91.2016.5.18.0101  | 18/01/16 | 11/03/16 | 53    |

**Legenda:**

**Ajuiz.** Data do Ajuizamento;

**Sentença:** Data da prolação da sentença;

**Prazo:** Prazo para a entrega da prestação jurisdicional.



**PRAZO MÉDIO ENTRE O AJUIZAMENTO E A  
PROLAÇÃO DA SENTENÇA - 1ª VARA DO TRABALHO  
DE RIO VERDE**

**FRANCISCO WASHINGTON BANDEIRA  
S. FILHO**

**ORDINÁRIO**

| Qtd | Prazo Médio |
|-----|-------------|
| 472 | 340,11      |

| Nr. Processo                      | Ajuiz.   | Sentença | Prazo |
|-----------------------------------|----------|----------|-------|
| RTOrd - 0010051-76.2016.5.18.0101 | 18/01/16 | 28/03/16 | 70    |
| RTOrd - 0010054-65.2015.5.18.0101 | 16/01/15 | 05/10/16 | 628   |
| RTOrd - 0010054-68.2015.5.18.0003 | 21/08/15 | 26/09/16 | 402   |
| RTOrd - 0010057-20.2015.5.18.0101 | 18/01/15 | 19/07/16 | 548   |
| RTOrd - 0010059-53.2016.5.18.0101 | 19/01/16 | 28/03/16 | 69    |
| RTOrd - 0010062-42.2015.5.18.0101 | 19/01/15 | 25/05/16 | 492   |
| RTOrd - 0010063-90.2016.5.18.0101 | 21/01/16 | 02/03/16 | 41    |
| RTOrd - 0010067-30.2016.5.18.0101 | 21/01/16 | 21/09/16 | 244   |
| RTOrd - 0010069-34.2015.5.18.0101 | 21/01/15 | 01/06/16 | 497   |
| RTOrd - 0010085-51.2016.5.18.0101 | 23/01/16 | 04/02/16 | 12    |
| RTOrd - 0010089-88.2016.5.18.0101 | 25/01/16 | 22/09/16 | 241   |
| RTOrd - 0010092-43.2016.5.18.0101 | 25/01/16 | 15/02/16 | 21    |
| RTOrd - 0010099-35.2016.5.18.0101 | 26/01/16 | 15/02/16 | 20    |
| RTOrd - 0010101-05.2016.5.18.0101 | 26/01/16 | 15/02/16 | 20    |
| RTOrd - 0010102-87.2016.5.18.0101 | 27/01/16 | 31/07/16 | 186   |
| RTOrd - 0010105-42.2016.5.18.0101 | 28/01/16 | 06/07/16 | 160   |
| RTOrd - 0010111-83.2015.5.18.0101 | 28/01/15 | 05/04/16 | 433   |
| RTOrd - 0010112-34.2016.5.18.0101 | 29/01/16 | 29/02/16 | 31    |
| RTOrd - 0010112-68.2015.5.18.0101 | 28/01/15 | 31/01/16 | 368   |
| RTOrd - 0010114-04.2016.5.18.0101 | 29/01/16 | 11/08/16 | 195   |
| RTOrd - 0010115-23.2015.5.18.0101 | 28/01/15 | 31/01/16 | 368   |
| RTOrd - 0010116-08.2015.5.18.0101 | 29/01/15 | 25/02/16 | 392   |
| RTOrd - 0010120-11.2016.5.18.0101 | 01/02/16 | 04/08/16 | 185   |
| RTOrd - 0010120-45.2015.5.18.0101 | 29/01/15 | 03/08/16 | 552   |

**Legenda:**

**Ajuiz.** Data do Ajuizamento;

**Sentença:** Data da prolação da sentença;

**Prazo:** Prazo para a entrega da prestação jurisdicional.





**PRAZO MÉDIO ENTRE O AJUIZAMENTO E A  
PROLAÇÃO DA SENTENÇA - 1ª VARA DO TRABALHO  
DE RIO VERDE**

**FRANCISCO WASHINGTON BANDEIRA  
S. FILHO**

**ORDINÁRIO**

| Qtd | Prazo Médio |
|-----|-------------|
| 472 | 340,11      |

| Nr. Processo                      | Ajuiz.   | Sentença | Prazo |
|-----------------------------------|----------|----------|-------|
| RTOrd - 0010121-93.2016.5.18.0101 | 01/02/16 | 29/02/16 | 28    |
| RTOrd - 0010122-15.2015.5.18.0101 | 29/01/15 | 09/03/16 | 405   |
| RTOrd - 0010124-48.2016.5.18.0101 | 01/02/16 | 28/09/16 | 240   |
| RTOrd - 0010125-67.2015.5.18.0101 | 29/01/15 | 01/02/16 | 368   |
| RTOrd - 0010126-52.2015.5.18.0101 | 29/01/15 | 21/09/16 | 601   |
| RTOrd - 0010127-03.2016.5.18.0101 | 02/02/16 | 16/03/16 | 43    |
| RTOrd - 0010127-37.2015.5.18.0101 | 30/01/15 | 10/03/16 | 405   |
| RTOrd - 0010128-22.2015.5.18.0101 | 30/01/15 | 22/03/16 | 417   |
| RTOrd - 0010131-74.2015.5.18.0101 | 30/01/15 | 03/03/16 | 398   |
| RTOrd - 0010132-59.2015.5.18.0101 | 31/01/15 | 02/03/16 | 396   |
| RTOrd - 0010133-10.2016.5.18.0101 | 03/02/16 | 13/10/16 | 253   |
| RTOrd - 0010138-32.2016.5.18.0101 | 03/02/16 | 28/03/16 | 54    |
| RTOrd - 0010138-66.2015.5.18.0101 | 02/02/15 | 31/01/16 | 363   |
| RTOrd - 0010140-02.2016.5.18.0101 | 03/02/16 | 03/02/16 | 0     |
| RTOrd - 0010141-84.2016.5.18.0101 | 03/02/16 | 14/03/16 | 40    |
| RTOrd - 0010146-09.2016.5.18.0101 | 05/02/16 | 28/03/16 | 52    |
| RTOrd - 0010148-76.2016.5.18.0101 | 05/02/16 | 28/03/16 | 52    |
| RTOrd - 0010150-46.2016.5.18.0101 | 08/02/16 | 28/03/16 | 49    |
| RTOrd - 0010156-53.2016.5.18.0101 | 10/02/16 | 28/09/16 | 231   |
| RTOrd - 0010160-90.2016.5.18.0101 | 10/02/16 | 28/03/16 | 47    |
| RTOrd - 0010172-41.2015.5.18.0101 | 09/02/15 | 27/07/16 | 534   |
| RTOrd - 0010177-63.2015.5.18.0101 | 09/02/15 | 05/04/16 | 421   |
| RTOrd - 0010178-48.2015.5.18.0101 | 09/02/15 | 30/03/16 | 415   |
| RTOrd - 0010179-33.2015.5.18.0101 | 09/02/15 | 31/03/16 | 416   |

**Legenda:**

**Ajuiz.** Data do Ajuizamento;

**Sentença:** Data da prolação da sentença;

**Prazo:** Prazo para a entrega da prestação jurisdicional.



**PRAZO MÉDIO ENTRE O AJUIZAMENTO E A  
PROLAÇÃO DA SENTENÇA - 1ª VARA DO TRABALHO  
DE RIO VERDE**

**FRANCISCO WASHINGTON BANDEIRA  
S. FILHO**

**ORDINÁRIO**

| Qtd | Prazo Médio |
|-----|-------------|
| 472 | 340,11      |

| Nr. Processo                      | Ajuiz.   | Sentença | Prazo |
|-----------------------------------|----------|----------|-------|
| RTOrd - 0010180-81.2016.5.18.0101 | 16/02/16 | 22/09/16 | 219   |
| RTOrd - 0010181-66.2016.5.18.0101 | 16/02/16 | 28/03/16 | 41    |
| RTOrd - 0010183-36.2016.5.18.0101 | 16/02/16 | 28/03/16 | 41    |
| RTOrd - 0010185-40.2015.5.18.0101 | 11/02/15 | 30/03/16 | 413   |
| RTOrd - 0010190-62.2015.5.18.0101 | 11/02/15 | 31/03/16 | 414   |
| RTOrd - 0010191-47.2015.5.18.0101 | 11/02/15 | 22/02/16 | 376   |
| RTOrd - 0010192-32.2015.5.18.0101 | 11/02/15 | 16/04/16 | 430   |
| RTOrd - 0010192-95.2016.5.18.0101 | 17/02/16 | 11/04/16 | 54    |
| RTOrd - 0010193-17.2015.5.18.0101 | 11/02/15 | 20/04/16 | 434   |
| RTOrd - 0010195-84.2015.5.18.0101 | 12/02/15 | 05/04/16 | 418   |
| RTOrd - 0010199-24.2015.5.18.0101 | 12/02/15 | 02/04/16 | 415   |
| RTOrd - 0010201-91.2015.5.18.0101 | 12/02/15 | 26/06/16 | 500   |
| RTOrd - 0010202-76.2015.5.18.0101 | 12/02/15 | 25/05/16 | 468   |
| RTOrd - 0010204-46.2015.5.18.0101 | 13/02/15 | 16/04/16 | 428   |
| RTOrd - 0010205-94.2016.5.18.0101 | 19/02/16 | 11/04/16 | 52    |
| RTOrd - 0010206-79.2016.5.18.0101 | 19/02/16 | 11/04/16 | 52    |
| RTOrd - 0010207-64.2016.5.18.0101 | 19/02/16 | 13/04/16 | 54    |
| RTOrd - 0010209-68.2015.5.18.0101 | 14/02/15 | 02/03/16 | 382   |
| RTOrd - 0010211-38.2015.5.18.0101 | 15/02/15 | 02/08/16 | 534   |
| RTOrd - 0010212-23.2015.5.18.0101 | 15/02/15 | 19/06/16 | 490   |
| RTOrd - 0010218-64.2014.5.18.0101 | 28/01/14 | 23/02/16 | 756   |
| RTOrd - 0010229-25.2016.5.18.0101 | 25/02/16 | 17/03/16 | 21    |
| RTOrd - 0010232-77.2016.5.18.0101 | 25/02/16 | 06/07/16 | 132   |
| RTOrd - 0010237-36.2015.5.18.0101 | 20/02/15 | 19/09/16 | 577   |

**Legenda:**

**Ajuiz.** Data do Ajuizamento;

**Sentença:** Data da prolação da sentença;

**Prazo:** Prazo para a entrega da prestação jurisdicional.



**PRAZO MÉDIO ENTRE O AJUIZAMENTO E A  
PROLAÇÃO DA SENTENÇA - 1ª VARA DO TRABALHO  
DE RIO VERDE**

**FRANCISCO WASHINGTON BANDEIRA  
S. FILHO**

**ORDINÁRIO**

| Qtd | Prazo Médio |
|-----|-------------|
| 472 | 340,11      |

| Nr. Processo                      | Ajuiz.   | Senteça  | Prazo |
|-----------------------------------|----------|----------|-------|
| RTOrd - 0010247-80.2015.5.18.0101 | 22/02/15 | 29/02/16 | 372   |
| RTOrd - 0010257-27.2015.5.18.0101 | 24/02/15 | 04/07/16 | 496   |
| RTOrd - 0010259-60.2016.5.18.0101 | 01/03/16 | 16/03/16 | 15    |
| RTOrd - 0010259-94.2015.5.18.0101 | 25/02/15 | 16/04/16 | 416   |
| RTOrd - 0010261-64.2015.5.18.0101 | 26/02/15 | 02/04/16 | 401   |
| RTOrd - 0010262-49.2015.5.18.0101 | 26/02/15 | 31/03/16 | 399   |
| RTOrd - 0010264-19.2015.5.18.0101 | 26/02/15 | 03/03/16 | 371   |
| RTOrd - 0010269-41.2015.5.18.0101 | 27/02/15 | 13/04/16 | 411   |
| RTOrd - 0010289-95.2016.5.18.0101 | 04/03/16 | 18/07/16 | 136   |
| RTOrd - 0010292-84.2015.5.18.0101 | 04/03/15 | 25/02/16 | 358   |
| RTOrd - 0010293-69.2015.5.18.0101 | 04/03/15 | 27/09/16 | 573   |
| RTOrd - 0010296-87.2016.5.18.0101 | 08/03/16 | 14/09/16 | 190   |
| RTOrd - 0010297-72.2016.5.18.0101 | 08/03/16 | 18/07/16 | 132   |
| RTOrd - 0010299-76.2015.5.18.0101 | 05/03/15 | 19/05/16 | 441   |
| RTOrd - 0010301-80.2014.5.18.0101 | 12/02/14 | 06/02/16 | 724   |
| RTOrd - 0010307-87.2014.5.18.0101 | 12/02/14 | 27/01/16 | 714   |
| RTOrd - 0010311-56.2016.5.18.0101 | 10/03/16 | 21/06/16 | 103   |
| RTOrd - 0010319-67.2015.5.18.0101 | 09/03/15 | 01/07/16 | 480   |
| RTOrd - 0010324-89.2015.5.18.0101 | 09/03/15 | 24/09/16 | 565   |
| RTOrd - 0010325-74.2015.5.18.0101 | 09/03/15 | 15/06/16 | 464   |
| RTOrd - 0010328-29.2015.5.18.0101 | 10/03/15 | 19/10/16 | 589   |
| RTOrd - 0010330-96.2015.5.18.0101 | 10/03/15 | 08/03/16 | 364   |
| RTOrd - 0010333-51.2015.5.18.0101 | 10/03/15 | 08/03/16 | 364   |
| RTOrd - 0010336-06.2015.5.18.0101 | 11/03/15 | 08/03/16 | 363   |

**Legenda:**

**Ajuiz.** Data do Ajuizamento;

**Senteça:** Data da prolação da sentença;

**Prazo:** Prazo para a entrega da prestação jurisdicional.



**PRAZO MÉDIO ENTRE O AJUIZAMENTO E A  
PROLAÇÃO DA SENTENÇA - 1ª VARA DO TRABALHO  
DE RIO VERDE**

**FRANCISCO WASHINGTON BANDEIRA  
S. FILHO**

**ORDINÁRIO**

| Qtd | Prazo Médio |
|-----|-------------|
| 472 | 340,11      |

| Nr. Processo                      | Ajuiz.   | Sentença | Prazo |
|-----------------------------------|----------|----------|-------|
| RTOrd - 0010341-28.2015.5.18.0101 | 11/03/15 | 23/02/16 | 349   |
| RTOrd - 0010342-76.2016.5.18.0101 | 17/03/16 | 30/09/16 | 197   |
| RTOrd - 0010344-80.2015.5.18.0101 | 12/03/15 | 17/03/16 | 371   |
| RTOrd - 0010346-16.2016.5.18.0101 | 17/03/16 | 20/07/16 | 125   |
| RTOrd - 0010346-50.2015.5.18.0101 | 12/03/15 | 07/03/16 | 361   |
| RTOrd - 0010353-08.2016.5.18.0101 | 18/03/16 | 20/07/16 | 124   |
| RTOrd - 0010354-90.2016.5.18.0101 | 18/03/16 | 20/07/16 | 124   |
| RTOrd - 0010356-60.2016.5.18.0101 | 18/03/16 | 20/07/16 | 124   |
| RTOrd - 0010357-45.2016.5.18.0101 | 18/03/16 | 02/08/16 | 137   |
| RTOrd - 0010357-79.2015.5.18.0101 | 13/03/15 | 13/04/16 | 397   |
| RTOrd - 0010368-74.2016.5.18.0101 | 21/03/16 | 01/08/16 | 133   |
| RTOrd - 0010371-63.2015.5.18.0101 | 16/03/15 | 03/08/16 | 506   |
| RTOrd - 0010374-81.2016.5.18.0101 | 23/03/16 | 03/08/16 | 133   |
| RTOrd - 0010377-36.2016.5.18.0101 | 23/03/16 | 01/08/16 | 131   |
| RTOrd - 0010379-06.2016.5.18.0101 | 23/03/16 | 11/10/16 | 202   |
| RTOrd - 0010381-73.2016.5.18.0101 | 23/03/16 | 01/08/16 | 131   |
| RTOrd - 0010388-65.2016.5.18.0101 | 24/03/16 | 28/09/16 | 188   |
| RTOrd - 0010391-54.2015.5.18.0101 | 19/03/15 | 07/03/16 | 354   |
| RTOrd - 0010392-39.2015.5.18.0101 | 19/03/15 | 07/03/16 | 354   |
| RTOrd - 0010393-87.2016.5.18.0101 | 27/03/16 | 03/08/16 | 129   |
| RTOrd - 0010394-09.2015.5.18.0101 | 19/03/15 | 20/06/16 | 459   |
| RTOrd - 0010396-76.2015.5.18.0101 | 20/03/15 | 07/03/16 | 353   |
| RTOrd - 0010404-53.2015.5.18.0101 | 22/03/15 | 02/08/16 | 499   |
| RTOrd - 0010405-04.2016.5.18.0101 | 29/03/16 | 22/07/16 | 115   |

**Legenda:**

**Ajuiz.** Data do Ajuizamento;

**Sentença:** Data da prolação da sentença;

**Prazo:** Prazo para a entrega da prestação jurisdicional.



**PRAZO MÉDIO ENTRE O AJUIZAMENTO E A  
PROLAÇÃO DA SENTENÇA - 1ª VARA DO TRABALHO  
DE RIO VERDE**

**FRANCISCO WASHINGTON BANDEIRA  
S. FILHO**

**ORDINÁRIO**

| Qtd | Prazo Médio |
|-----|-------------|
| 472 | 340,11      |

| Nr. Processo                      | Ajuiz.   | Sentença | Prazo |
|-----------------------------------|----------|----------|-------|
| RTOrd - 0010405-38.2015.5.18.0101 | 22/03/15 | 22/01/16 | 306   |
| RTOrd - 0010406-86.2016.5.18.0101 | 29/03/16 | 03/08/16 | 127   |
| RTOrd - 0010409-41.2016.5.18.0101 | 29/03/16 | 03/08/16 | 127   |
| RTOrd - 0010409-75.2015.5.18.0101 | 23/03/15 | 03/08/16 | 499   |
| RTOrd - 0010410-26.2016.5.18.0101 | 30/03/16 | 04/08/16 | 127   |
| RTOrd - 0010410-60.2015.5.18.0101 | 23/03/15 | 25/02/16 | 339   |
| RTOrd - 0010411-11.2016.5.18.0101 | 30/03/16 | 21/09/16 | 175   |
| RTOrd - 0010413-78.2016.5.18.0101 | 30/03/16 | 04/08/16 | 127   |
| RTOrd - 0010415-48.2016.5.18.0101 | 30/03/16 | 04/08/16 | 127   |
| RTOrd - 0010421-89.2015.5.18.0101 | 25/03/15 | 20/06/16 | 453   |
| RTOrd - 0010431-36.2015.5.18.0101 | 27/03/15 | 21/09/16 | 544   |
| RTOrd - 0010437-09.2016.5.18.0101 | 02/04/16 | 22/06/16 | 81    |
| RTOrd - 0010437-43.2015.5.18.0101 | 27/03/15 | 14/09/16 | 537   |
| RTOrd - 0010439-13.2015.5.18.0101 | 27/03/15 | 29/09/16 | 552   |
| RTOrd - 0010444-35.2015.5.18.0101 | 27/03/15 | 23/06/16 | 454   |
| RTOrd - 0010458-19.2015.5.18.0101 | 31/03/15 | 07/07/16 | 464   |
| RTOrd - 0010459-04.2015.5.18.0101 | 31/03/15 | 20/06/16 | 447   |
| RTOrd - 0010472-66.2016.5.18.0101 | 08/04/16 | 19/07/16 | 102   |
| RTOrd - 0010473-22.2014.5.18.0101 | 12/03/14 | 23/02/16 | 713   |
| RTOrd - 0010477-25.2015.5.18.0101 | 06/04/15 | 02/08/16 | 484   |
| RTOrd - 0010478-10.2015.5.18.0101 | 06/04/15 | 27/01/16 | 296   |
| RTOrd - 0010486-84.2015.5.18.0101 | 07/04/15 | 05/04/16 | 364   |
| RTOrd - 0010496-31.2015.5.18.0101 | 09/04/15 | 13/10/16 | 553   |
| RTOrd - 0010498-98.2015.5.18.0101 | 09/04/15 | 25/02/16 | 322   |

**Legenda:**

**Ajuiz.** Data do Ajuizamento;

**Sentença:** Data da prolação da sentença;

**Prazo:** Prazo para a entrega da prestação jurisdicional.



**PRAZO MÉDIO ENTRE O AJUIZAMENTO E A  
PROLAÇÃO DA SENTENÇA - 1ª VARA DO TRABALHO  
DE RIO VERDE**

**FRANCISCO WASHINGTON BANDEIRA  
S. FILHO**

**ORDINÁRIO**

| Qtd | Prazo Médio |
|-----|-------------|
| 472 | 340,11      |

| Nr. Processo                      | Ajuiz.   | Sentença | Prazo |
|-----------------------------------|----------|----------|-------|
| RTOrd - 0010508-45.2015.5.18.0101 | 10/04/15 | 05/08/16 | 483   |
| RTOrd - 0010537-32.2014.5.18.0101 | 20/03/14 | 06/02/16 | 688   |
| RTOrd - 0010557-52.2016.5.18.0101 | 27/04/16 | 22/06/16 | 56    |
| RTOrd - 0010561-26.2015.5.18.0101 | 18/04/15 | 03/06/16 | 412   |
| RTOrd - 0010562-11.2015.5.18.0101 | 19/04/15 | 04/08/16 | 473   |
| RTOrd - 0010564-78.2015.5.18.0101 | 20/04/15 | 24/09/16 | 523   |
| RTOrd - 0010582-02.2015.5.18.0101 | 24/04/15 | 01/06/16 | 404   |
| RTOrd - 0010584-06.2014.5.18.0101 | 27/03/14 | 26/01/16 | 670   |
| RTOrd - 0010585-54.2015.5.18.0101 | 24/04/15 | 14/09/16 | 509   |
| RTOrd - 0010586-39.2015.5.18.0101 | 24/04/15 | 25/07/16 | 458   |
| RTOrd - 0010588-72.2016.5.18.0101 | 03/05/16 | 19/07/16 | 77    |
| RTOrd - 0010595-98.2015.5.18.0101 | 27/04/15 | 20/10/16 | 542   |
| RTOrd - 0010603-41.2016.5.18.0101 | 05/05/16 | 26/09/16 | 144   |
| RTOrd - 0010608-68.2013.5.18.0101 | 21/03/13 | 14/01/16 | 1.029 |
| RTOrd - 0010621-62.2016.5.18.0101 | 06/05/16 | 26/09/16 | 143   |
| RTOrd - 0010631-09.2016.5.18.0101 | 10/05/16 | 06/06/16 | 27    |
| RTOrd - 0010632-91.2016.5.18.0101 | 10/05/16 | 06/06/16 | 27    |
| RTOrd - 0010646-75.2016.5.18.0101 | 11/05/16 | 29/09/16 | 141   |
| RTOrd - 0010648-45.2016.5.18.0101 | 11/05/16 | 26/09/16 | 138   |
| RTOrd - 0010649-30.2016.5.18.0101 | 11/05/16 | 26/09/16 | 138   |
| RTOrd - 0010653-04.2015.5.18.0101 | 08/05/15 | 17/02/16 | 285   |
| RTOrd - 0010658-89.2016.5.18.0101 | 12/05/16 | 22/07/16 | 71    |
| RTOrd - 0010659-11.2015.5.18.0101 | 11/05/15 | 21/06/16 | 407   |
| RTOrd - 0010664-33.2015.5.18.0101 | 12/05/15 | 21/09/16 | 498   |

**Legenda:**

**Ajuiz.** Data do Ajuizamento;

**Sentença:** Data da prolação da sentença;

**Prazo:** Prazo para a entrega da prestação jurisdicional.



**PRAZO MÉDIO ENTRE O AJUIZAMENTO E A  
PROLAÇÃO DA SENTENÇA - 1ª VARA DO TRABALHO  
DE RIO VERDE**

**FRANCISCO WASHINGTON BANDEIRA  
S. FILHO**

**ORDINÁRIO**

| Qtd | Prazo Médio |
|-----|-------------|
| 472 | 340,11      |

| Nr. Processo                      | Ajuiz.   | Sentença | Prazo |
|-----------------------------------|----------|----------|-------|
| RTOrd - 0010669-55.2015.5.18.0101 | 12/05/15 | 09/08/16 | 455   |
| RTOrd - 0010676-13.2016.5.18.0101 | 17/05/16 | 29/09/16 | 135   |
| RTOrd - 0010678-17.2015.5.18.0101 | 14/05/15 | 06/06/16 | 389   |
| RTOrd - 0010679-02.2015.5.18.0101 | 14/05/15 | 10/08/16 | 454   |
| RTOrd - 0010680-21.2014.5.18.0101 | 11/04/14 | 23/02/16 | 683   |
| RTOrd - 0010681-35.2016.5.18.0101 | 18/05/16 | 06/06/16 | 19    |
| RTOrd - 0010688-27.2016.5.18.0101 | 18/05/16 | 26/09/16 | 131   |
| RTOrd - 0010691-79.2016.5.18.0101 | 19/05/16 | 29/09/16 | 133   |
| RTOrd - 0010697-23.2015.5.18.0101 | 20/05/15 | 14/04/16 | 330   |
| RTOrd - 0010702-45.2015.5.18.0101 | 20/05/15 | 08/06/16 | 385   |
| RTOrd - 0010706-48.2016.5.18.0101 | 20/05/16 | 18/10/16 | 151   |
| RTOrd - 0010713-40.2016.5.18.0101 | 23/05/16 | 29/09/16 | 129   |
| RTOrd - 0010728-09.2016.5.18.0101 | 25/05/16 | 23/06/16 | 29    |
| RTOrd - 0010729-91.2016.5.18.0101 | 25/05/16 | 23/06/16 | 29    |
| RTOrd - 0010772-62.2015.5.18.0101 | 03/06/15 | 12/01/16 | 223   |
| RTOrd - 0010779-54.2015.5.18.0101 | 03/06/15 | 08/07/16 | 401   |
| RTOrd - 0010788-79.2016.5.18.0101 | 07/06/16 | 10/10/16 | 125   |
| RTOrd - 0010790-20.2014.5.18.0101 | 02/05/14 | 27/01/16 | 635   |
| RTOrd - 0010790-49.2016.5.18.0101 | 07/06/16 | 10/10/16 | 125   |
| RTOrd - 0010792-19.2016.5.18.0101 | 07/06/16 | 10/10/16 | 125   |
| RTOrd - 0010794-86.2016.5.18.0101 | 07/06/16 | 10/10/16 | 125   |
| RTOrd - 0010795-08.2015.5.18.0101 | 08/06/15 | 08/07/16 | 396   |
| RTOrd - 0010795-71.2016.5.18.0101 | 07/06/16 | 10/10/16 | 125   |
| RTOrd - 0010799-45.2015.5.18.0101 | 09/06/15 | 22/09/16 | 471   |

**Legenda:**

**Ajuiz.** Data do Ajuizamento;

**Sentença:** Data da prolação da sentença;

**Prazo:** Prazo para a entrega da prestação jurisdicional.



**PRAZO MÉDIO ENTRE O AJUIZAMENTO E A  
PROLAÇÃO DA SENTENÇA - 1ª VARA DO TRABALHO  
DE RIO VERDE**

**FRANCISCO WASHINGTON BANDEIRA  
S. FILHO**

**ORDINÁRIO**

| Qtd | Prazo Médio |
|-----|-------------|
| 472 | 340,11      |

| Nr. Processo                      | Ajuiz.   | Sentença | Prazo |
|-----------------------------------|----------|----------|-------|
| RTOrd - 0010800-93.2016.5.18.0101 | 08/06/16 | 10/10/16 | 124   |
| RTOrd - 0010802-97.2015.5.18.0101 | 09/06/15 | 07/07/16 | 394   |
| RTOrd - 0010805-52.2015.5.18.0101 | 09/06/15 | 20/06/16 | 377   |
| RTOrd - 0010806-08.2013.5.18.0101 | 20/04/13 | 23/02/16 | 1.039 |
| RTOrd - 0010807-22.2015.5.18.0101 | 10/06/15 | 18/08/16 | 435   |
| RTOrd - 0010809-89.2015.5.18.0101 | 10/06/15 | 17/08/16 | 434   |
| RTOrd - 0010816-81.2015.5.18.0101 | 11/06/15 | 07/07/16 | 392   |
| RTOrd - 0010819-36.2015.5.18.0101 | 12/06/15 | 22/03/16 | 284   |
| RTOrd - 0010822-88.2015.5.18.0101 | 12/06/15 | 06/07/16 | 390   |
| RTOrd - 0010825-09.2016.5.18.0101 | 13/06/16 | 11/10/16 | 120   |
| RTOrd - 0010827-13.2015.5.18.0101 | 15/06/15 | 15/03/16 | 274   |
| RTOrd - 0010828-95.2015.5.18.0101 | 15/06/15 | 23/06/16 | 374   |
| RTOrd - 0010829-80.2015.5.18.0101 | 15/06/15 | 14/10/16 | 487   |
| RTOrd - 0010830-65.2015.5.18.0101 | 16/06/15 | 16/03/16 | 274   |
| RTOrd - 0010831-50.2015.5.18.0101 | 16/06/15 | 15/03/16 | 273   |
| RTOrd - 0010835-87.2015.5.18.0101 | 17/06/15 | 01/03/16 | 258   |
| RTOrd - 0010839-90.2016.5.18.0101 | 15/06/16 | 05/07/16 | 20    |
| RTOrd - 0010849-37.2016.5.18.0101 | 16/06/16 | 14/09/16 | 90    |
| RTOrd - 0010852-26.2015.5.18.0101 | 18/06/15 | 27/09/16 | 467   |
| RTOrd - 0010866-10.2015.5.18.0101 | 22/06/15 | 19/07/16 | 393   |
| RTOrd - 0010867-92.2015.5.18.0101 | 22/06/15 | 17/03/16 | 269   |
| RTOrd - 0010874-50.2016.5.18.0101 | 22/06/16 | 25/07/16 | 33    |
| RTOrd - 0010874-84.2015.5.18.0101 | 24/06/15 | 20/07/16 | 392   |
| RTOrd - 0010886-98.2015.5.18.0101 | 25/06/15 | 17/03/16 | 266   |

**Legenda:**

**Ajuiz.** Data do Ajuizamento;

**Sentença:** Data da prolação da sentença;

**Prazo:** Prazo para a entrega da prestação jurisdicional.





**PRAZO MÉDIO ENTRE O AJUIZAMENTO E A  
PROLAÇÃO DA SENTENÇA - 1ª VARA DO TRABALHO  
DE RIO VERDE**

**FRANCISCO WASHINGTON BANDEIRA  
S. FILHO**

**ORDINÁRIO**

| Qtd | Prazo Médio |
|-----|-------------|
| 472 | 340,11      |

| Nr. Processo                      | Ajuiz.   | Sentença | Prazo |
|-----------------------------------|----------|----------|-------|
| RTOrd - 0010887-83.2015.5.18.0101 | 25/06/15 | 17/03/16 | 266   |
| RTOrd - 0010888-68.2015.5.18.0101 | 25/06/15 | 17/03/16 | 266   |
| RTOrd - 0010892-08.2015.5.18.0101 | 26/06/15 | 28/03/16 | 276   |
| RTOrd - 0010893-90.2015.5.18.0101 | 26/06/15 | 28/03/16 | 276   |
| RTOrd - 0010896-45.2015.5.18.0101 | 26/06/15 | 24/06/16 | 364   |
| RTOrd - 0010913-47.2016.5.18.0101 | 30/06/16 | 06/07/16 | 6     |
| RTOrd - 0010918-40.2014.5.18.0101 | 23/05/14 | 26/01/16 | 613   |
| RTOrd - 0010930-54.2014.5.18.0101 | 23/05/14 | 03/03/16 | 650   |
| RTOrd - 0010937-12.2015.5.18.0101 | 07/07/15 | 28/03/16 | 265   |
| RTOrd - 0010940-64.2015.5.18.0101 | 08/07/15 | 11/10/16 | 461   |
| RTOrd - 0010942-34.2015.5.18.0101 | 08/07/15 | 29/03/16 | 265   |
| RTOrd - 0010943-19.2015.5.18.0101 | 08/07/15 | 07/10/16 | 457   |
| RTOrd - 0010944-04.2015.5.18.0101 | 09/07/15 | 30/03/16 | 265   |
| RTOrd - 0010947-56.2015.5.18.0101 | 10/07/15 | 07/06/16 | 333   |
| RTOrd - 0010948-41.2015.5.18.0101 | 10/07/15 | 08/06/16 | 334   |
| RTOrd - 0010950-11.2015.5.18.0101 | 10/07/15 | 30/03/16 | 264   |
| RTOrd - 0010952-69.2015.5.18.0104 | 17/03/16 | 14/10/16 | 211   |
| RTOrd - 0010953-63.2015.5.18.0101 | 13/07/15 | 13/07/16 | 366   |
| RTOrd - 0010961-11.2013.5.18.0101 | 03/05/13 | 12/01/16 | 984   |
| RTOrd - 0010967-47.2015.5.18.0101 | 16/07/15 | 14/04/16 | 273   |
| RTOrd - 0010970-02.2015.5.18.0101 | 16/07/15 | 28/09/16 | 440   |
| RTOrd - 0010971-84.2015.5.18.0101 | 16/07/15 | 18/02/16 | 217   |
| RTOrd - 0010976-77.2013.5.18.0101 | 06/05/13 | 01/02/16 | 1.001 |
| RTOrd - 0010979-61.2015.5.18.0101 | 17/07/15 | 26/09/16 | 437   |

**Legenda:**

**Ajuiz.** Data do Ajuizamento;

**Sentença:** Data da prolação da sentença;

**Prazo:** Prazo para a entrega da prestação jurisdicional.



**PRAZO MÉDIO ENTRE O AJUIZAMENTO E A  
PROLAÇÃO DA SENTENÇA - 1ª VARA DO TRABALHO  
DE RIO VERDE**

**FRANCISCO WASHINGTON BANDEIRA  
S. FILHO**

**ORDINÁRIO**

| Qtd | Prazo Médio |
|-----|-------------|
| 472 | 340,11      |

| Nr. Processo                      | Ajuiz.   | Sentença | Prazo |
|-----------------------------------|----------|----------|-------|
| RTOrd - 0010983-35.2014.5.18.0101 | 02/06/14 | 16/02/16 | 624   |
| RTOrd - 0010984-83.2015.5.18.0101 | 17/07/15 | 20/02/16 | 218   |
| RTOrd - 0010989-08.2015.5.18.0101 | 21/07/15 | 11/04/16 | 265   |
| RTOrd - 0010990-90.2015.5.18.0101 | 21/07/15 | 18/02/16 | 212   |
| RTOrd - 0010995-15.2015.5.18.0101 | 21/07/15 | 11/10/16 | 448   |
| RTOrd - 0011004-74.2015.5.18.0101 | 22/07/15 | 03/03/16 | 225   |
| RTOrd - 0011014-84.2016.5.18.0101 | 21/07/16 | 15/09/16 | 56    |
| RTOrd - 0011018-58.2015.5.18.0101 | 27/07/15 | 13/10/16 | 444   |
| RTOrd - 0011027-20.2015.5.18.0101 | 28/07/15 | 07/07/16 | 345   |
| RTOrd - 0011031-57.2015.5.18.0101 | 29/07/15 | 21/01/16 | 176   |
| RTOrd - 0011032-42.2015.5.18.0101 | 29/07/15 | 21/01/16 | 176   |
| RTOrd - 0011035-94.2015.5.18.0101 | 29/07/15 | 17/08/16 | 385   |
| RTOrd - 0011036-79.2015.5.18.0101 | 30/07/15 | 22/09/16 | 420   |
| RTOrd - 0011049-15.2014.5.18.0101 | 13/06/14 | 29/01/16 | 595   |
| RTOrd - 0011049-44.2016.5.18.0101 | 28/07/16 | 30/09/16 | 64    |
| RTOrd - 0011097-71.2014.5.18.0101 | 20/06/14 | 29/01/16 | 588   |
| RTOrd - 0011102-25.2016.5.18.0101 | 04/08/16 | 09/08/16 | 5     |
| RTOrd - 0011106-96.2015.5.18.0101 | 14/08/15 | 15/02/16 | 185   |
| RTOrd - 0011109-51.2015.5.18.0101 | 14/08/15 | 17/02/16 | 187   |
| RTOrd - 0011110-36.2015.5.18.0101 | 15/08/15 | 02/02/16 | 171   |
| RTOrd - 0011111-21.2015.5.18.0101 | 15/08/15 | 17/03/16 | 215   |
| RTOrd - 0011112-40.2014.5.18.0101 | 24/06/14 | 23/02/16 | 609   |
| RTOrd - 0011114-73.2015.5.18.0101 | 17/08/15 | 24/07/16 | 342   |
| RTOrd - 0011115-58.2015.5.18.0101 | 18/08/15 | 29/02/16 | 195   |

**Legenda:**

**Ajuiz.** Data do Ajuizamento;

**Sentença:** Data da prolação da sentença;

**Prazo:** Prazo para a entrega da prestação jurisdicional.



**PRAZO MÉDIO ENTRE O AJUIZAMENTO E A  
PROLAÇÃO DA SENTENÇA - 1ª VARA DO TRABALHO  
DE RIO VERDE**

**FRANCISCO WASHINGTON BANDEIRA  
S. FILHO**

**ORDINÁRIO**

| Qtd | Prazo Médio |
|-----|-------------|
| 472 | 340,11      |

| Nr. Processo                      | Ajuiz.   | Sentença | Prazo |
|-----------------------------------|----------|----------|-------|
| RTOrd - 0011116-43.2015.5.18.0101 | 18/08/15 | 19/03/16 | 214   |
| RTOrd - 0011117-28.2015.5.18.0101 | 18/08/15 | 27/01/16 | 162   |
| RTOrd - 0011119-95.2015.5.18.0101 | 18/08/15 | 03/02/16 | 169   |
| RTOrd - 0011125-05.2015.5.18.0101 | 18/08/15 | 27/09/16 | 406   |
| RTOrd - 0011131-12.2015.5.18.0101 | 19/08/15 | 04/02/16 | 169   |
| RTOrd - 0011139-86.2015.5.18.0101 | 20/08/15 | 04/02/16 | 168   |
| RTOrd - 0011146-78.2015.5.18.0101 | 21/08/15 | 21/06/16 | 305   |
| RTOrd - 0011147-63.2015.5.18.0101 | 21/08/15 | 31/03/16 | 223   |
| RTOrd - 0011150-18.2015.5.18.0101 | 21/08/15 | 20/07/16 | 334   |
| RTOrd - 0011154-55.2015.5.18.0101 | 21/08/15 | 22/09/16 | 398   |
| RTOrd - 0011155-40.2015.5.18.0101 | 24/08/15 | 15/02/16 | 175   |
| RTOrd - 0011157-44.2014.5.18.0101 | 29/06/14 | 14/06/16 | 716   |
| RTOrd - 0011158-92.2015.5.18.0101 | 24/08/15 | 01/08/16 | 343   |
| RTOrd - 0011161-47.2015.5.18.0101 | 25/08/15 | 21/09/16 | 393   |
| RTOrd - 0011162-32.2015.5.18.0101 | 25/08/15 | 05/07/16 | 315   |
| RTOrd - 0011163-17.2015.5.18.0101 | 25/08/15 | 29/09/16 | 401   |
| RTOrd - 0011164-02.2015.5.18.0101 | 26/08/15 | 21/09/16 | 392   |
| RTOrd - 0011170-09.2015.5.18.0101 | 27/08/15 | 21/07/16 | 329   |
| RTOrd - 0011190-34.2014.5.18.0101 | 03/07/14 | 22/02/16 | 599   |
| RTOrd - 0011191-82.2015.5.18.0101 | 01/09/15 | 03/08/16 | 337   |
| RTOrd - 0011192-67.2015.5.18.0101 | 02/09/15 | 14/03/16 | 194   |
| RTOrd - 0011203-33.2014.5.18.0101 | 08/07/14 | 19/05/16 | 681   |
| RTOrd - 0011222-05.2015.5.18.0101 | 09/09/15 | 04/02/16 | 148   |
| RTOrd - 0011232-49.2015.5.18.0101 | 10/09/15 | 15/09/16 | 371   |

**Legenda:**

**Ajuiz.** Data do Ajuizamento;

**Sentença:** Data da prolação da sentença;

**Prazo:** Prazo para a entrega da prestação jurisdicional.



**PRAZO MÉDIO ENTRE O AJUIZAMENTO E A  
PROLAÇÃO DA SENTENÇA - 1ª VARA DO TRABALHO  
DE RIO VERDE**

**FRANCISCO WASHINGTON BANDEIRA  
S. FILHO**

**ORDINÁRIO**

| Qtd | Prazo Médio |
|-----|-------------|
| 472 | 340,11      |

| Nr. Processo                      | Ajuiz.   | Sentença | Prazo |
|-----------------------------------|----------|----------|-------|
| RTOrd - 0011242-93.2015.5.18.0101 | 11/09/15 | 13/04/16 | 215   |
| RTOrd - 0011244-63.2015.5.18.0101 | 13/09/15 | 13/04/16 | 213   |
| RTOrd - 0011245-48.2015.5.18.0101 | 14/09/15 | 14/04/16 | 213   |
| RTOrd - 0011248-03.2015.5.18.0101 | 14/09/15 | 14/04/16 | 213   |
| RTOrd - 0011251-21.2016.5.18.0101 | 06/09/16 | 10/10/16 | 34    |
| RTOrd - 0011255-58.2016.5.18.0101 | 07/09/16 | 13/10/16 | 36    |
| RTOrd - 0011262-21.2014.5.18.0101 | 18/07/14 | 05/02/16 | 567   |
| RTOrd - 0011264-20.2016.5.18.0101 | 09/09/16 | 28/09/16 | 19    |
| RTOrd - 0011270-61.2015.5.18.0101 | 20/09/15 | 29/02/16 | 162   |
| RTOrd - 0011279-86.2016.5.18.0101 | 13/09/16 | 29/09/16 | 16    |
| RTOrd - 0011303-51.2015.5.18.0101 | 25/09/15 | 14/04/16 | 202   |
| RTOrd - 0011325-46.2014.5.18.0101 | 30/07/14 | 15/01/16 | 534   |
| RTOrd - 0011346-51.2016.5.18.0101 | 26/09/16 | 13/10/16 | 17    |
| RTOrd - 0011348-89.2014.5.18.0101 | 03/08/14 | 26/01/16 | 541   |
| RTOrd - 0011353-43.2016.5.18.0101 | 27/09/16 | 11/10/16 | 14    |
| RTOrd - 0011354-28.2016.5.18.0101 | 27/09/16 | 11/10/16 | 14    |
| RTOrd - 0011355-13.2016.5.18.0101 | 27/09/16 | 11/10/16 | 14    |
| RTOrd - 0011356-66.2014.5.18.0101 | 05/08/14 | 17/02/16 | 561   |
| RTOrd - 0011372-83.2015.5.18.0101 | 09/10/15 | 17/10/16 | 374   |
| RTOrd - 0011376-23.2015.5.18.0101 | 09/10/15 | 18/10/16 | 375   |
| RTOrd - 0011380-60.2015.5.18.0101 | 11/10/15 | 06/06/16 | 239   |
| RTOrd - 0011384-97.2015.5.18.0101 | 13/10/15 | 06/06/16 | 237   |
| RTOrd - 0011387-52.2015.5.18.0101 | 13/10/15 | 14/09/16 | 337   |
| RTOrd - 0011388-37.2015.5.18.0101 | 13/10/15 | 06/06/16 | 237   |

**Legenda:**

**Ajuiz.** Data do Ajuizamento;

**Sentença:** Data da prolação da sentença;

**Prazo:** Prazo para a entrega da prestação jurisdicional.



**PRAZO MÉDIO ENTRE O AJUIZAMENTO E A  
PROLAÇÃO DA SENTENÇA - 1ª VARA DO TRABALHO  
DE RIO VERDE**

**FRANCISCO WASHINGTON BANDEIRA  
S. FILHO**

**ORDINÁRIO**

| Qtd | Prazo Médio |
|-----|-------------|
| 472 | 340,11      |

| Nr. Processo                      | Ajuiz.   | Sentença | Prazo |
|-----------------------------------|----------|----------|-------|
| RTOrd - 0011394-44.2015.5.18.0101 | 14/10/15 | 20/06/16 | 250   |
| RTOrd - 0011395-23.2015.5.18.0103 | 10/08/16 | 10/08/16 | 0     |
| RTOrd - 0011396-14.2015.5.18.0101 | 14/10/15 | 20/06/16 | 250   |
| RTOrd - 0011397-96.2015.5.18.0101 | 14/10/15 | 20/06/16 | 250   |
| RTOrd - 0011406-92.2014.5.18.0101 | 13/08/14 | 15/07/16 | 702   |
| RTOrd - 0011412-65.2015.5.18.0101 | 16/10/15 | 10/08/16 | 299   |
| RTOrd - 0011413-50.2015.5.18.0101 | 16/10/15 | 23/06/16 | 251   |
| RTOrd - 0011423-31.2014.5.18.0101 | 18/08/14 | 23/06/16 | 675   |
| RTOrd - 0011449-92.2015.5.18.0101 | 26/10/15 | 22/09/16 | 332   |
| RTOrd - 0011450-14.2014.5.18.0101 | 23/08/14 | 15/02/16 | 541   |
| RTOrd - 0011450-77.2015.5.18.0101 | 26/10/15 | 22/07/16 | 270   |
| RTOrd - 0011452-47.2015.5.18.0101 | 26/10/15 | 22/01/16 | 88    |
| RTOrd - 0011460-24.2015.5.18.0101 | 27/10/15 | 03/10/16 | 342   |
| RTOrd - 0011462-91.2015.5.18.0101 | 28/10/15 | 29/09/16 | 337   |
| RTOrd - 0011476-75.2015.5.18.0101 | 02/11/15 | 08/07/16 | 249   |
| RTOrd - 0011478-79.2014.5.18.0101 | 29/08/14 | 17/02/16 | 537   |
| RTOrd - 0011502-10.2014.5.18.0101 | 02/09/14 | 20/07/16 | 687   |
| RTOrd - 0011507-95.2015.5.18.0101 | 06/11/15 | 08/07/16 | 245   |
| RTOrd - 0011508-17.2014.5.18.0101 | 03/09/14 | 03/02/16 | 518   |
| RTOrd - 0011508-80.2015.5.18.0101 | 06/11/15 | 08/07/16 | 245   |
| RTOrd - 0011509-02.2014.5.18.0101 | 03/09/14 | 02/02/16 | 517   |
| RTOrd - 0011509-65.2015.5.18.0101 | 06/11/15 | 08/07/16 | 245   |
| RTOrd - 0011510-50.2015.5.18.0101 | 06/11/15 | 08/07/16 | 245   |
| RTOrd - 0011511-35.2015.5.18.0101 | 06/11/15 | 08/07/16 | 245   |

**Legenda:**

**Ajuiz.** Data do Ajuizamento;

**Sentença:** Data da prolação da sentença;

**Prazo:** Prazo para a entrega da prestação jurisdicional.



**PRAZO MÉDIO ENTRE O AJUIZAMENTO E A  
PROLAÇÃO DA SENTENÇA - 1ª VARA DO TRABALHO  
DE RIO VERDE**

**FRANCISCO WASHINGTON BANDEIRA  
S. FILHO**

**ORDINÁRIO**

| Qtd | Prazo Médio |
|-----|-------------|
| 472 | 340,11      |

| Nr. Processo                      | Ajuiz.   | Sentença | Prazo |
|-----------------------------------|----------|----------|-------|
| RTOrd - 0011512-54.2014.5.18.0101 | 03/09/14 | 01/07/16 | 667   |
| RTOrd - 0011516-57.2015.5.18.0101 | 09/11/15 | 08/07/16 | 242   |
| RTOrd - 0011519-46.2014.5.18.0101 | 04/09/14 | 08/03/16 | 551   |
| RTOrd - 0011527-86.2015.5.18.0101 | 11/11/15 | 05/07/16 | 237   |
| RTOrd - 0011561-95.2014.5.18.0101 | 11/09/14 | 17/03/16 | 553   |
| RTOrd - 0011572-27.2014.5.18.0101 | 16/09/14 | 17/01/16 | 488   |
| RTOrd - 0011582-37.2015.5.18.0101 | 20/11/15 | 14/09/16 | 299   |
| RTOrd - 0011583-22.2015.5.18.0101 | 20/11/15 | 15/09/16 | 300   |
| RTOrd - 0011584-41.2014.5.18.0101 | 16/09/14 | 22/03/16 | 553   |
| RTOrd - 0011586-11.2014.5.18.0101 | 16/09/14 | 21/01/16 | 492   |
| RTOrd - 0011586-45.2013.5.18.0101 | 17/07/13 | 21/01/16 | 918   |
| RTOrd - 0011588-44.2015.5.18.0101 | 23/11/15 | 25/07/16 | 245   |
| RTOrd - 0011593-66.2015.5.18.0101 | 24/11/15 | 07/06/16 | 196   |
| RTOrd - 0011596-21.2015.5.18.0101 | 25/11/15 | 18/10/16 | 328   |
| RTOrd - 0011600-03.2015.5.18.0281 | 20/01/16 | 03/03/16 | 43    |
| RTOrd - 0011602-28.2015.5.18.0101 | 26/11/15 | 28/09/16 | 307   |
| RTOrd - 0011606-65.2015.5.18.0101 | 27/11/15 | 08/06/16 | 194   |
| RTOrd - 0011607-50.2015.5.18.0101 | 27/11/15 | 19/10/16 | 327   |
| RTOrd - 0011616-12.2015.5.18.0101 | 29/11/15 | 05/08/16 | 250   |
| RTOrd - 0011622-53.2014.5.18.0101 | 24/09/14 | 19/05/16 | 603   |
| RTOrd - 0011623-38.2014.5.18.0101 | 24/09/14 | 16/03/16 | 539   |
| RTOrd - 0011643-92.2015.5.18.0101 | 03/12/15 | 01/03/16 | 89    |
| RTOrd - 0011659-80.2014.5.18.0101 | 01/10/14 | 02/02/16 | 489   |
| RTOrd - 0011662-35.2014.5.18.0101 | 01/10/14 | 22/03/16 | 538   |

**Legenda:**

**Ajuiz.** Data do Ajuizamento;

**Sentença:** Data da prolação da sentença;

**Prazo:** Prazo para a entrega da prestação jurisdicional.



**PRAZO MÉDIO ENTRE O AJUIZAMENTO E A  
PROLAÇÃO DA SENTENÇA - 1ª VARA DO TRABALHO  
DE RIO VERDE**

**FRANCISCO WASHINGTON BANDEIRA  
S. FILHO**

**ORDINÁRIO**

| Qtd | Prazo Médio |
|-----|-------------|
| 472 | 340,11      |

| Nr. Processo                      | Ajuiz.   | Sentença | Prazo |
|-----------------------------------|----------|----------|-------|
| RTOrd - 0011663-20.2014.5.18.0101 | 02/10/14 | 23/03/16 | 538   |
| RTOrd - 0011666-72.2014.5.18.0101 | 02/10/14 | 20/01/16 | 475   |
| RTOrd - 0011669-27.2014.5.18.0101 | 02/10/14 | 19/10/16 | 748   |
| RTOrd - 0011670-12.2014.5.18.0101 | 02/10/14 | 28/03/16 | 543   |
| RTOrd - 0011672-45.2015.5.18.0101 | 10/12/15 | 22/06/16 | 195   |
| RTOrd - 0011673-30.2015.5.18.0101 | 10/12/15 | 20/06/16 | 193   |
| RTOrd - 0011674-15.2015.5.18.0101 | 10/12/15 | 20/06/16 | 193   |
| RTOrd - 0011676-82.2015.5.18.0101 | 10/12/15 | 20/06/16 | 193   |
| RTOrd - 0011677-67.2015.5.18.0101 | 11/12/15 | 14/07/16 | 216   |
| RTOrd - 0011678-46.2015.5.18.0103 | 09/03/16 | 21/06/16 | 104   |
| RTOrd - 0011678-52.2015.5.18.0101 | 11/12/15 | 20/06/16 | 192   |
| RTOrd - 0011680-22.2015.5.18.0101 | 11/12/15 | 21/06/16 | 193   |
| RTOrd - 0011690-03.2014.5.18.0101 | 07/10/14 | 22/04/16 | 563   |
| RTOrd - 0011691-85.2014.5.18.0101 | 07/10/14 | 22/06/16 | 624   |
| RTOrd - 0011694-06.2015.5.18.0101 | 16/12/15 | 22/06/16 | 189   |
| RTOrd - 0011696-10.2014.5.18.0101 | 08/10/14 | 03/08/16 | 665   |
| RTOrd - 0011697-58.2015.5.18.0101 | 16/12/15 | 22/06/16 | 189   |
| RTOrd - 0011698-77.2014.5.18.0101 | 08/10/14 | 26/01/16 | 475   |
| RTOrd - 0011699-62.2014.5.18.0101 | 08/10/14 | 29/03/16 | 538   |
| RTOrd - 0011700-13.2015.5.18.0101 | 17/12/15 | 23/06/16 | 189   |
| RTOrd - 0011702-17.2014.5.18.0101 | 09/10/14 | 26/09/16 | 718   |
| RTOrd - 0011704-50.2015.5.18.0101 | 18/12/15 | 23/06/16 | 188   |
| RTOrd - 0011705-69.2014.5.18.0101 | 09/10/14 | 06/02/16 | 485   |
| RTOrd - 0011706-54.2014.5.18.0101 | 09/10/14 | 26/01/16 | 474   |

**Legenda:**

**Ajuiz.** Data do Ajuizamento;

**Sentença:** Data da prolação da sentença;

**Prazo:** Prazo para a entrega da prestação jurisdicional.



**PRAZO MÉDIO ENTRE O AJUIZAMENTO E A  
PROLAÇÃO DA SENTENÇA - 1ª VARA DO TRABALHO  
DE RIO VERDE**

**FRANCISCO WASHINGTON BANDEIRA  
S. FILHO**

**ORDINÁRIO**

| Qtd | Prazo Médio |
|-----|-------------|
| 472 | 340,11      |

| Nr. Processo                      | Ajuiz.   | Sentença | Prazo |
|-----------------------------------|----------|----------|-------|
| RTOrd - 0011708-24.2014.5.18.0101 | 09/10/14 | 25/02/16 | 504   |
| RTOrd - 0011709-09.2014.5.18.0101 | 09/10/14 | 01/02/16 | 480   |
| RTOrd - 0011711-76.2014.5.18.0101 | 09/10/14 | 21/01/16 | 469   |
| RTOrd - 0011720-38.2014.5.18.0101 | 13/10/14 | 18/02/16 | 493   |
| RTOrd - 0011734-22.2014.5.18.0101 | 16/10/14 | 31/01/16 | 472   |
| RTOrd - 0011752-43.2014.5.18.0101 | 21/10/14 | 16/02/16 | 483   |
| RTOrd - 0011761-05.2014.5.18.0101 | 22/10/14 | 26/01/16 | 461   |
| RTOrd - 0011807-91.2014.5.18.0101 | 29/10/14 | 25/02/16 | 484   |
| RTOrd - 0011832-07.2014.5.18.0101 | 04/11/14 | 28/07/16 | 632   |
| RTOrd - 0011833-89.2014.5.18.0101 | 04/11/14 | 19/05/16 | 562   |
| RTOrd - 0011837-29.2014.5.18.0101 | 04/11/14 | 16/06/16 | 590   |
| RTOrd - 0011851-13.2014.5.18.0101 | 07/11/14 | 30/01/16 | 449   |
| RTOrd - 0011852-95.2014.5.18.0101 | 07/11/14 | 27/01/16 | 446   |
| RTOrd - 0011873-71.2014.5.18.0101 | 10/11/14 | 27/01/16 | 443   |
| RTOrd - 0011874-56.2014.5.18.0101 | 10/11/14 | 01/02/16 | 448   |
| RTOrd - 0011883-18.2014.5.18.0101 | 13/11/14 | 26/01/16 | 439   |
| RTOrd - 0011885-85.2014.5.18.0101 | 13/11/14 | 17/08/16 | 643   |
| RTOrd - 0011886-70.2014.5.18.0101 | 13/11/14 | 14/03/16 | 487   |
| RTOrd - 0011892-77.2014.5.18.0101 | 13/11/14 | 26/01/16 | 439   |
| RTOrd - 0011895-32.2014.5.18.0101 | 14/11/14 | 26/01/16 | 438   |
| RTOrd - 0011901-39.2014.5.18.0101 | 16/11/14 | 15/01/16 | 425   |
| RTOrd - 0011904-91.2014.5.18.0101 | 17/11/14 | 02/02/16 | 442   |
| RTOrd - 0011917-90.2014.5.18.0101 | 19/11/14 | 21/06/16 | 580   |
| RTOrd - 0011919-60.2014.5.18.0101 | 19/11/14 | 30/06/16 | 589   |

**Legenda:**

**Ajuiz.** Data do Ajuizamento;

**Sentença:** Data da prolação da sentença;

**Prazo:** Prazo para a entrega da prestação jurisdicional.





**PRAZO MÉDIO ENTRE O AJUIZAMENTO E A  
PROLAÇÃO DA SENTENÇA - 1ª VARA DO TRABALHO  
DE RIO VERDE**

**FRANCISCO WASHINGTON BANDEIRA  
S. FILHO**

**ORDINÁRIO**

| Qtd | Prazo Médio |
|-----|-------------|
| 472 | 340,11      |

| Nr. Processo                      | Ajuiz.   | Sentença | Prazo |
|-----------------------------------|----------|----------|-------|
| RTOrd - 0011927-37.2014.5.18.0101 | 20/11/14 | 27/06/16 | 585   |
| RTOrd - 0011929-07.2014.5.18.0101 | 20/11/14 | 30/06/16 | 588   |
| RTOrd - 0011930-89.2014.5.18.0101 | 20/11/14 | 19/08/16 | 638   |
| RTOrd - 0011933-44.2014.5.18.0101 | 21/11/14 | 05/07/16 | 592   |
| RTOrd - 0011934-29.2014.5.18.0101 | 21/11/14 | 28/03/16 | 493   |
| RTOrd - 0011935-14.2014.5.18.0101 | 24/11/14 | 22/06/16 | 576   |
| RTOrd - 0011936-96.2014.5.18.0101 | 24/11/14 | 21/06/16 | 575   |
| RTOrd - 0011950-80.2014.5.18.0101 | 27/11/14 | 29/03/16 | 488   |
| RTOrd - 0011957-72.2014.5.18.0101 | 28/11/14 | 29/03/16 | 487   |
| RTOrd - 0011958-57.2014.5.18.0101 | 28/11/14 | 19/07/16 | 599   |
| RTOrd - 0011959-42.2014.5.18.0101 | 28/11/14 | 23/06/16 | 573   |
| RTOrd - 0011962-94.2014.5.18.0101 | 28/11/14 | 13/04/16 | 502   |
| RTOrd - 0011964-64.2014.5.18.0101 | 28/11/14 | 21/09/16 | 663   |
| RTOrd - 0011968-04.2014.5.18.0101 | 01/12/14 | 07/03/16 | 462   |
| RTOrd - 0011969-86.2014.5.18.0101 | 01/12/14 | 26/06/16 | 573   |
| RTOrd - 0011973-26.2014.5.18.0101 | 01/12/14 | 20/06/16 | 567   |
| RTOrd - 0011974-11.2014.5.18.0101 | 01/12/14 | 14/04/16 | 500   |
| RTOrd - 0011994-02.2014.5.18.0101 | 05/12/14 | 14/04/16 | 496   |
| RTOrd - 0011996-69.2014.5.18.0101 | 06/12/14 | 10/06/16 | 552   |
| RTOrd - 0012000-09.2014.5.18.0101 | 07/12/14 | 17/03/16 | 466   |
| RTOrd - 0012001-91.2014.5.18.0101 | 07/12/14 | 01/03/16 | 450   |
| RTOrd - 0012041-73.2014.5.18.0101 | 12/12/14 | 29/03/16 | 473   |
| RTOrd - 0012042-58.2014.5.18.0101 | 12/12/14 | 29/03/16 | 473   |
| RTOrd - 0012045-13.2014.5.18.0101 | 12/12/14 | 30/06/16 | 566   |

**Legenda:**

**Ajuiz.** Data do Ajuizamento;

**Sentença:** Data da prolação da sentença;

**Prazo:** Prazo para a entrega da prestação jurisdicional.



**PRAZO MÉDIO ENTRE O AJUIZAMENTO E A  
PROLAÇÃO DA SENTENÇA - 1ª VARA DO TRABALHO  
DE RIO VERDE**

**FRANCISCO WASHINGTON BANDEIRA  
S. FILHO**

**ORDINÁRIO**

| Qtd | Prazo Médio |
|-----|-------------|
| 472 | 340,11      |

| Nr. Processo                      | Ajuiz.   | Sentença | Prazo |
|-----------------------------------|----------|----------|-------|
| RTOrd - 0012047-80.2014.5.18.0101 | 12/12/14 | 12/04/16 | 487   |
| RTOrd - 0012048-65.2014.5.18.0101 | 12/12/14 | 07/03/16 | 451   |
| RTOrd - 0012052-05.2014.5.18.0101 | 14/12/14 | 19/05/16 | 522   |
| RTOrd - 0012053-87.2014.5.18.0101 | 15/12/14 | 02/02/16 | 414   |
| RTOrd - 0012061-64.2014.5.18.0101 | 16/12/14 | 02/06/16 | 534   |
| RTOrd - 0012062-49.2014.5.18.0101 | 17/12/14 | 02/06/16 | 533   |
| RTOrd - 0012063-34.2014.5.18.0101 | 17/12/14 | 08/03/16 | 447   |
| RTOrd - 0012067-71.2014.5.18.0101 | 17/12/14 | 11/08/16 | 603   |
| RTOrd - 0012074-63.2014.5.18.0101 | 19/12/14 | 25/02/16 | 433   |
| RTOrd - 0012075-48.2014.5.18.0101 | 19/12/14 | 25/02/16 | 433   |
| RTOrd - 0012200-50.2013.5.18.0101 | 30/09/13 | 23/02/16 | 876   |
| RTOrd - 0012399-72.2013.5.18.0101 | 21/10/13 | 23/02/16 | 855   |
| RTOrd - 0012400-57.2013.5.18.0101 | 21/10/13 | 23/02/16 | 855   |

**Legenda:**  
Ajuiz. Data do Ajuizamento;  
Sentença: Data da prolação da sentença;  
Prazo: Prazo para a entrega da prestação jurisdicional.

**MARCELA CARDOSO SCHÜTZ DE  
ARAÚJO**

**ORDINÁRIO**

| Qtd | Prazo Médio |
|-----|-------------|
| 1   | 355         |

**Legenda:**  
Ajuiz. Data do Ajuizamento;  
Sentença: Data da prolação da sentença;  
Prazo: Prazo para a entrega da prestação jurisdicional.



**PRAZO MÉDIO ENTRE O AJUIZAMENTO E A  
PROLAÇÃO DA SENTENÇA - 1ª VARA DO TRABALHO  
DE RIO VERDE**

**MARCELA CARDOSO SCHÜTZ DE  
ARAÚJO**

**ORDINÁRIO**

| Qtd | Prazo Médio |
|-----|-------------|
| 1   | 355         |

| Nr. Processo                      | Ajuiz.   | Sentença | Prazo |
|-----------------------------------|----------|----------|-------|
| RTOrd - 0011169-24.2015.5.18.0101 | 27/08/15 | 16/08/16 | 355   |

Legenda:  
Ajuiz. Data do Ajuizamento;  
Sentença: Data da prolação da sentença;  
Prazo: Prazo para a entrega da prestação jurisdicional.

**MARCELO NOGUEIRA PEDRA**

**ORDINÁRIO**

| Qtd | Prazo Médio |
|-----|-------------|
| 1   | 2           |

| Nr. Processo                      | Ajuiz.   | Sentença | Prazo |
|-----------------------------------|----------|----------|-------|
| RTOrd - 0011254-58.2016.5.18.0009 | 18/07/16 | 20/07/16 | 2     |

Legenda:  
Ajuiz. Data do Ajuizamento;  
Sentença: Data da prolação da sentença;  
Prazo: Prazo para a entrega da prestação jurisdicional.

**SAMARA MOREIRA DE SOUSA**

**ORDINÁRIO**

| Qtd   | Prazo Médio |
|-------|-------------|
| 1.157 | 492,57      |

Legenda:  
Ajuiz. Data do Ajuizamento;  
Sentença: Data da prolação da sentença;  
Prazo: Prazo para a entrega da prestação jurisdicional.



**PRAZO MÉDIO ENTRE O AJUIZAMENTO E A  
PROLAÇÃO DA SENTENÇA - 1ª VARA DO TRABALHO  
DE RIO VERDE**

**SAMARA MOREIRA DE SOUSA**

**ORDINÁRIO**

| Qtd   | Prazo Médio |
|-------|-------------|
| 1.157 | 492,57      |

| Nr. Processo                        | Ajuiz.   | Sentença | Prazo |
|-------------------------------------|----------|----------|-------|
| ACC - 0011698-43.2015.5.18.0101     | 16/12/15 | 15/06/16 | 182   |
| ACP - 0010073-71.2015.5.18.0101     | 22/01/15 | 17/05/16 | 481   |
| AlvJud - 0010520-25.2016.5.18.0101  | 19/04/16 | 30/04/16 | 11    |
| AlvJud - 0011659-12.2016.5.18.0101  | 18/11/16 | 18/11/16 | 0     |
| BusApr - 0012253-31.2013.5.18.0101  | 04/10/13 | 14/01/16 | 832   |
| Caulnom - 0010511-34.2014.5.18.0101 | 17/03/14 | 14/01/16 | 668   |
| ConPag - 0010045-69.2016.5.18.0101  | 15/01/16 | 06/04/16 | 82    |
| ConPag - 0010177-29.2016.5.18.0101  | 15/02/16 | 15/06/16 | 121   |
| ConPag - 0010313-26.2016.5.18.0101  | 10/03/16 | 03/06/16 | 85    |
| ConPag - 0010347-92.2016.5.18.0103  | 21/03/16 | 18/04/16 | 28    |
| ConPag - 0010366-07.2016.5.18.0101  | 21/03/16 | 29/03/16 | 8     |
| ConPag - 0010366-12.2013.5.18.0101  | 19/02/13 | 14/01/16 | 1.059 |
| ConPag - 0010465-76.2013.5.18.0102  | 01/03/13 | 14/01/16 | 1.049 |
| ConPag - 0010477-88.2016.5.18.0101  | 11/04/16 | 11/05/16 | 30    |
| ConPag - 0010540-21.2013.5.18.0101  | 13/03/13 | 14/01/16 | 1.037 |
| ConPag - 0010620-77.2016.5.18.0101  | 06/05/16 | 18/05/16 | 12    |
| ConPag - 0010756-74.2016.5.18.0101  | 01/06/16 | 14/09/16 | 105   |
| ConPag - 0010758-44.2016.5.18.0101  | 01/06/16 | 06/06/16 | 5     |
| ConPag - 0010861-42.2016.5.18.0104  | 28/06/16 | 02/08/16 | 35    |
| ConPag - 0010898-78.2016.5.18.0101  | 27/06/16 | 04/07/16 | 7     |
| ConPag - 0010923-62.2014.5.18.0101  | 23/05/14 | 18/08/16 | 818   |
| ConPag - 0010930-83.2016.5.18.0101  | 04/07/16 | 18/08/16 | 45    |
| ConPag - 0011007-92.2016.5.18.0101  | 19/07/16 | 24/08/16 | 36    |
| ConPag - 0011037-64.2015.5.18.0101  | 30/07/15 | 25/02/16 | 210   |
| ConPag - 0011121-31.2016.5.18.0101  | 10/08/16 | 26/08/16 | 16    |

**Legenda:**  
**Ajuiz.** Data do Ajuizamento;  
**Sentença:** Data da prolação da sentença;  
**Prazo:** Prazo para a entrega da prestação jurisdicional.



**PRAZO MÉDIO ENTRE O AJUIZAMENTO E A  
PROLAÇÃO DA SENTENÇA - 1ª VARA DO TRABALHO  
DE RIO VERDE**

**SAMARA MOREIRA DE SOUSA**

**ORDINÁRIO**

| Qtd   | Prazo Médio |
|-------|-------------|
| 1.157 | 492,57      |

| Nr. Processo                       | Ajuiz.   | Sentença | Prazo |
|------------------------------------|----------|----------|-------|
| ConPag - 0011136-68.2014.5.18.0101 | 26/06/14 | 18/08/16 | 784   |
| ConPag - 0011272-02.2013.5.18.0101 | 14/06/13 | 14/01/16 | 944   |
| ConPag - 0011282-41.2016.5.18.0101 | 14/09/16 | 27/09/16 | 13    |
| ConPag - 0011328-64.2015.5.18.0101 | 30/09/15 | 24/02/16 | 147   |
| ConPag - 0011510-16.2016.5.18.0101 | 21/10/16 | 07/12/16 | 47    |
| ConPag - 0011545-10.2015.5.18.0101 | 13/11/15 | 12/04/16 | 151   |
| ConPag - 0011597-06.2015.5.18.0101 | 25/11/15 | 06/06/16 | 194   |
| ConPag - 0011688-67.2013.5.18.0101 | 29/07/13 | 14/01/16 | 899   |
| ConPag - 0011792-59.2013.5.18.0101 | 09/08/13 | 12/01/16 | 886   |
| ConPag - 0011794-26.2013.5.18.0102 | 04/10/13 | 14/01/16 | 832   |
| ConPag - 0012187-51.2013.5.18.0101 | 27/09/13 | 14/01/16 | 839   |
| ET - 0010299-47.2013.5.18.0101     | 08/02/13 | 08/01/16 | 1.064 |
| ET - 0010305-54.2013.5.18.0101     | 08/02/13 | 14/01/16 | 1.070 |
| ET - 0010403-34.2016.5.18.0101     | 29/03/16 | 26/04/16 | 28    |
| ET - 0010628-54.2016.5.18.0101     | 09/05/16 | 17/05/16 | 8     |
| ET - 0010936-95.2013.5.18.0101     | 30/04/13 | 26/01/16 | 1.001 |
| ET - 0011054-66.2016.5.18.0101     | 28/07/16 | 08/09/16 | 42    |
| ET - 0011055-51.2016.5.18.0101     | 28/07/16 | 04/08/16 | 7     |
| ET - 0011056-36.2016.5.18.0101     | 28/07/16 | 19/08/16 | 22    |
| ET - 0011164-65.2016.5.18.0101     | 19/08/16 | 15/09/16 | 27    |
| ET - 0011186-26.2016.5.18.0101     | 24/08/16 | 26/08/16 | 2     |
| ET - 0011208-84.2016.5.18.0101     | 29/08/16 | 17/10/16 | 49    |
| Exibic - 0010580-66.2014.5.18.0101 | 27/03/14 | 16/01/16 | 660   |
| Exibic - 0010581-51.2014.5.18.0101 | 27/03/14 | 14/01/16 | 658   |
| Exibic - 0010594-50.2014.5.18.0101 | 01/04/14 | 14/01/16 | 653   |

**Legenda:**

**Ajuiz.** Data do Ajuizamento;

**Sentença:** Data da prolação da sentença;

**Prazo:** Prazo para a entrega da prestação jurisdicional.



**PRAZO MÉDIO ENTRE O AJUIZAMENTO E A  
PROLAÇÃO DA SENTENÇA - 1ª VARA DO TRABALHO  
DE RIO VERDE**

**SAMARA MOREIRA DE SOUSA**

**ORDINÁRIO**

| Qtd   | Prazo Médio |
|-------|-------------|
| 1.157 | 492,57      |

| Nr. Processo                       | Ajuiz.   | Sentença | Prazo |
|------------------------------------|----------|----------|-------|
| Exibic - 0010595-35.2014.5.18.0101 | 01/04/14 | 14/01/16 | 653   |
| Exibic - 0010596-20.2014.5.18.0101 | 01/04/14 | 14/01/16 | 653   |
| Exibic - 0010626-55.2014.5.18.0101 | 05/04/14 | 14/01/16 | 649   |
| IAFG - 0011969-23.2013.5.18.0101   | 04/09/13 | 16/01/16 | 864   |
| MS - 0010793-04.2016.5.18.0101     | 07/06/16 | 23/11/16 | 169   |
| Pet - 0010019-71.2016.5.18.0101    | 08/01/16 | 14/01/16 | 6     |
| Pet - 0010476-06.2016.5.18.0101    | 11/04/16 | 12/04/16 | 1     |
| Pet - 0010616-40.2016.5.18.0101    | 05/05/16 | 18/05/16 | 13    |
| Pet - 0010625-02.2016.5.18.0101    | 09/05/16 | 10/05/16 | 1     |
| Pet - 0010685-72.2016.5.18.0101    | 18/05/16 | 14/06/16 | 27    |
| Pet - 0010716-92.2016.5.18.0101    | 23/05/16 | 30/05/16 | 7     |
| Pet - 0010718-62.2016.5.18.0101    | 23/05/16 | 30/05/16 | 7     |
| Pet - 0010719-47.2016.5.18.0101    | 23/05/16 | 30/05/16 | 7     |
| Pet - 0011203-67.2013.5.18.0101    | 07/06/13 | 14/01/16 | 951   |
| Pet - 0011301-47.2016.5.18.0101    | 17/09/16 | 20/09/16 | 3     |
| Pet - 0011393-59.2015.5.18.0101    | 13/10/15 | 04/04/16 | 174   |
| ResAut - 0011713-12.2015.5.18.0101 | 21/12/15 | 14/01/16 | 24    |
| RTAlç - 0010032-70.2016.5.18.0101  | 13/01/16 | 19/05/16 | 127   |
| RTAlç - 0010222-38.2013.5.18.0101  | 30/01/13 | 17/03/16 | 1.142 |
| RTAlç - 0010223-23.2013.5.18.0101  | 30/01/13 | 10/03/16 | 1.135 |
| RTAlç - 0010490-92.2013.5.18.0101  | 05/03/13 | 14/01/16 | 1.045 |
| RTAlç - 0010519-40.2016.5.18.0101  | 19/04/16 | 05/05/16 | 16    |
| RTAlç - 0010526-32.2016.5.18.0101  | 20/04/16 | 03/05/16 | 13    |
| RTAlç - 0010607-78.2016.5.18.0101  | 05/05/16 | 05/09/16 | 123   |
| RTAlç - 0010981-02.2013.5.18.0101  | 06/05/13 | 12/01/16 | 981   |

**Legenda:**  
**Ajuiz.** Data do Ajuizamento;  
**Sentença:** Data da prolação da sentença;  
**Prazo:** Prazo para a entrega da prestação jurisdicional.



**PRAZO MÉDIO ENTRE O AJUIZAMENTO E A  
PROLAÇÃO DA SENTENÇA - 1ª VARA DO TRABALHO  
DE RIO VERDE**

**SAMARA MOREIRA DE SOUSA**

**ORDINÁRIO**

| Qtd   | Prazo Médio |
|-------|-------------|
| 1.157 | 492,57      |

| Nr. Processo                      | Ajuiz.   | Sentença | Prazo |
|-----------------------------------|----------|----------|-------|
| RTAlç - 0011069-35.2016.5.18.0101 | 01/08/16 | 23/09/16 | 53    |
| RTAlç - 0011158-58.2016.5.18.0101 | 18/08/16 | 27/10/16 | 70    |
| RTAlç - 0011179-39.2013.5.18.0101 | 05/06/13 | 14/01/16 | 953   |
| RTAlç - 0011180-24.2013.5.18.0101 | 05/06/13 | 14/01/16 | 953   |
| RTAlç - 0011265-73.2014.5.18.0101 | 18/07/14 | 06/05/16 | 658   |
| RTAlç - 0011361-54.2015.5.18.0101 | 08/10/15 | 04/05/16 | 209   |
| RTAlç - 0011376-91.2013.5.18.0101 | 20/06/13 | 29/03/16 | 1.013 |
| RTAlç - 0011686-29.2015.5.18.0101 | 14/12/15 | 20/04/16 | 128   |
| RTAlç - 0011947-62.2013.5.18.0101 | 29/08/13 | 14/01/16 | 868   |
| RTOrd - 0010001-50.2016.5.18.0101 | 04/01/16 | 28/06/16 | 176   |
| RTOrd - 0010002-35.2016.5.18.0101 | 04/01/16 | 19/08/16 | 228   |
| RTOrd - 0010008-42.2016.5.18.0101 | 06/01/16 | 28/06/16 | 174   |
| RTOrd - 0010009-27.2016.5.18.0101 | 06/01/16 | 29/06/16 | 175   |
| RTOrd - 0010010-12.2016.5.18.0101 | 06/01/16 | 16/11/16 | 315   |
| RTOrd - 0010010-46.2015.5.18.0101 | 07/01/15 | 15/06/16 | 525   |
| RTOrd - 0010012-16.2015.5.18.0101 | 08/01/15 | 30/06/16 | 539   |
| RTOrd - 0010012-79.2016.5.18.0101 | 07/01/16 | 08/03/16 | 61    |
| RTOrd - 0010013-06.2012.5.18.0101 | 28/11/12 | 14/01/16 | 1.142 |
| RTOrd - 0010013-64.2016.5.18.0101 | 07/01/16 | 26/08/16 | 232   |
| RTOrd - 0010014-83.2015.5.18.0101 | 08/01/15 | 29/08/16 | 599   |
| RTOrd - 0010016-19.2016.5.18.0101 | 07/01/16 | 10/05/16 | 124   |
| RTOrd - 0010017-04.2016.5.18.0101 | 08/01/16 | 08/03/16 | 60    |
| RTOrd - 0010020-95.2012.5.18.0101 | 29/11/12 | 12/01/16 | 1.139 |
| RTOrd - 0010021-41.2016.5.18.0101 | 11/01/16 | 15/06/16 | 156   |
| RTOrd - 0010022-26.2016.5.18.0101 | 11/01/16 | 14/12/16 | 338   |

**Legenda:**

**Ajuiz.** Data do Ajuizamento;

**Sentença:** Data da prolação da sentença;

**Prazo:** Prazo para a entrega da prestação jurisdicional.



**PRAZO MÉDIO ENTRE O AJUIZAMENTO E A  
PROLAÇÃO DA SENTENÇA - 1ª VARA DO TRABALHO  
DE RIO VERDE**

**SAMARA MOREIRA DE SOUSA**

**ORDINÁRIO**

| Qtd   | Prazo Médio |
|-------|-------------|
| 1.157 | 492,57      |

| Nr. Processo                      | Ajuiz.   | Sentença | Prazo |
|-----------------------------------|----------|----------|-------|
| RTOrd - 0010023-50.2012.5.18.0101 | 30/11/12 | 16/01/16 | 1.142 |
| RTOrd - 0010028-38.2013.5.18.0101 | 10/01/13 | 17/03/16 | 1.162 |
| RTOrd - 0010028-67.2015.5.18.0101 | 12/01/15 | 07/01/16 | 360   |
| RTOrd - 0010029-52.2015.5.18.0101 | 12/01/15 | 08/01/16 | 361   |
| RTOrd - 0010030-37.2015.5.18.0101 | 12/01/15 | 26/02/16 | 410   |
| RTOrd - 0010031-22.2015.5.18.0101 | 12/01/15 | 19/04/16 | 463   |
| RTOrd - 0010031-90.2013.5.18.0101 | 10/01/13 | 17/05/16 | 1.223 |
| RTOrd - 0010032-75.2013.5.18.0101 | 10/01/13 | 16/01/16 | 1.101 |
| RTOrd - 0010033-60.2013.5.18.0101 | 10/01/13 | 14/01/16 | 1.099 |
| RTOrd - 0010036-49.2012.5.18.0101 | 02/12/12 | 19/08/16 | 1.356 |
| RTOrd - 0010037-92.2016.5.18.0101 | 14/01/16 | 01/12/16 | 322   |
| RTOrd - 0010042-17.2016.5.18.0101 | 15/01/16 | 03/11/16 | 293   |
| RTOrd - 0010045-40.2014.5.18.0101 | 10/01/14 | 16/01/16 | 736   |
| RTOrd - 0010047-73.2015.5.18.0101 | 15/01/15 | 20/09/16 | 614   |
| RTOrd - 0010048-24.2016.5.18.0101 | 18/01/16 | 29/01/16 | 11    |
| RTOrd - 0010049-48.2012.5.18.0101 | 04/12/12 | 16/01/16 | 1.138 |
| RTOrd - 0010050-62.2014.5.18.0101 | 13/01/14 | 16/01/16 | 733   |
| RTOrd - 0010057-54.2014.5.18.0101 | 13/01/14 | 08/09/16 | 969   |
| RTOrd - 0010057-83.2016.5.18.0101 | 19/01/16 | 07/04/16 | 79    |
| RTOrd - 0010061-57.2015.5.18.0101 | 19/01/15 | 05/05/16 | 472   |
| RTOrd - 0010062-08.2016.5.18.0101 | 20/01/16 | 24/08/16 | 217   |
| RTOrd - 0010065-31.2014.5.18.0101 | 14/01/14 | 16/02/16 | 763   |
| RTOrd - 0010068-15.2016.5.18.0101 | 21/01/16 | 03/10/16 | 256   |
| RTOrd - 0010072-91.2012.5.18.0101 | 09/12/12 | 14/01/16 | 1.131 |
| RTOrd - 0010076-26.2015.5.18.0101 | 22/01/15 | 08/01/16 | 351   |

**Legenda:**  
**Ajuiz.** Data do Ajuizamento;  
**Sentença:** Data da prolação da sentença;  
**Prazo:** Prazo para a entrega da prestação jurisdicional.





**PRAZO MÉDIO ENTRE O AJUIZAMENTO E A  
PROLAÇÃO DA SENTENÇA - 1ª VARA DO TRABALHO  
DE RIO VERDE**

**SAMARA MOREIRA DE SOUSA**

**ORDINÁRIO**

| Qtd   | Prazo Médio |
|-------|-------------|
| 1.157 | 492,57      |

| Nr. Processo                      | Ajuiz.   | Sentença | Prazo |
|-----------------------------------|----------|----------|-------|
| RTOrd - 0010076-31.2012.5.18.0101 | 10/12/12 | 14/01/16 | 1.130 |
| RTOrd - 0010076-89.2016.5.18.0101 | 22/01/16 | 19/07/16 | 179   |
| RTOrd - 0010077-11.2015.5.18.0101 | 23/01/15 | 08/01/16 | 350   |
| RTOrd - 0010083-18.2015.5.18.0101 | 25/01/15 | 07/01/16 | 347   |
| RTOrd - 0010084-03.2015.5.18.0101 | 25/01/15 | 21/01/16 | 361   |
| RTOrd - 0010086-36.2016.5.18.0101 | 24/01/16 | 02/08/16 | 191   |
| RTOrd - 0010086-41.2013.5.18.0101 | 17/01/13 | 17/02/16 | 1.126 |
| RTOrd - 0010087-21.2016.5.18.0101 | 24/01/16 | 17/05/16 | 114   |
| RTOrd - 0010087-60.2012.5.18.0101 | 12/12/12 | 16/01/16 | 1.130 |
| RTOrd - 0010089-30.2012.5.18.0101 | 12/12/12 | 12/01/16 | 1.126 |
| RTOrd - 0010090-78.2013.5.18.0101 | 17/01/13 | 14/01/16 | 1.092 |
| RTOrd - 0010091-58.2016.5.18.0101 | 25/01/16 | 28/09/16 | 247   |
| RTOrd - 0010091-63.2013.5.18.0101 | 18/01/13 | 14/01/16 | 1.091 |
| RTOrd - 0010092-77.2015.5.18.0101 | 26/01/15 | 22/08/16 | 574   |
| RTOrd - 0010095-32.2015.5.18.0101 | 27/01/15 | 16/02/16 | 385   |
| RTOrd - 0010099-69.2015.5.18.0101 | 27/01/15 | 08/01/16 | 346   |
| RTOrd - 0010101-10.2013.5.18.0101 | 19/01/13 | 16/01/16 | 1.092 |
| RTOrd - 0010102-92.2013.5.18.0101 | 19/01/13 | 14/01/16 | 1.090 |
| RTOrd - 0010103-09.2015.5.18.0101 | 27/01/15 | 10/03/16 | 408   |
| RTOrd - 0010106-61.2015.5.18.0101 | 27/01/15 | 23/11/16 | 666   |
| RTOrd - 0010108-31.2015.5.18.0101 | 28/01/15 | 24/02/16 | 392   |
| RTOrd - 0010108-36.2012.5.18.0101 | 14/12/12 | 14/01/16 | 1.126 |
| RTOrd - 0010108-94.2016.5.18.0101 | 29/01/16 | 25/08/16 | 209   |
| RTOrd - 0010111-88.2012.5.18.0101 | 14/12/12 | 17/03/16 | 1.189 |
| RTOrd - 0010113-19.2016.5.18.0101 | 29/01/16 | 12/07/16 | 165   |

**Legenda:**  
**Ajuiz.** Data do Ajuizamento;  
**Sentença:** Data da prolação da sentença;  
**Prazo:** Prazo para a entrega da prestação jurisdicional.



## PRAZO MÉDIO ENTRE O AJUIZAMENTO E A PROLAÇÃO DA SENTENÇA - 1ª VARA DO TRABALHO DE RIO VERDE

### SAMARA MOREIRA DE SOUSA

#### ORDINÁRIO

| Qtd   | Prazo Médio |
|-------|-------------|
| 1.157 | 492,57      |

| Nr. Processo                      | Ajuiz.   | Sentença | Prazo |
|-----------------------------------|----------|----------|-------|
| RTOrd - 0010114-09.2013.5.18.0101 | 21/01/13 | 14/01/16 | 1.088 |
| RTOrd - 0010114-38.2015.5.18.0101 | 28/01/15 | 25/01/16 | 362   |
| RTOrd - 0010120-50.2012.5.18.0101 | 18/12/12 | 14/01/16 | 1.122 |
| RTOrd - 0010122-20.2012.5.18.0101 | 18/12/12 | 14/01/16 | 1.122 |
| RTOrd - 0010122-83.2013.5.18.0101 | 23/01/13 | 16/01/16 | 1.088 |
| RTOrd - 0010123-68.2013.5.18.0101 | 23/01/13 | 16/01/16 | 1.088 |
| RTOrd - 0010124-53.2013.5.18.0101 | 23/01/13 | 16/02/16 | 1.119 |
| RTOrd - 0010124-82.2015.5.18.0101 | 29/01/15 | 18/05/16 | 475   |
| RTOrd - 0010126-18.2016.5.18.0101 | 02/02/16 | 30/11/16 | 302   |
| RTOrd - 0010126-23.2013.5.18.0101 | 23/01/13 | 16/01/16 | 1.088 |
| RTOrd - 0010128-85.2016.5.18.0101 | 02/02/16 | 02/06/16 | 121   |
| RTOrd - 0010130-94.2012.5.18.0101 | 19/12/12 | 16/01/16 | 1.123 |
| RTOrd - 0010131-40.2016.5.18.0101 | 02/02/16 | 12/09/16 | 223   |
| RTOrd - 0010131-45.2013.5.18.0101 | 23/01/13 | 09/08/16 | 1.294 |
| RTOrd - 0010132-64.2012.5.18.0101 | 19/12/12 | 16/01/16 | 1.123 |
| RTOrd - 0010135-77.2016.5.18.0101 | 03/02/16 | 24/08/16 | 203   |
| RTOrd - 0010137-52.2013.5.18.0101 | 24/01/13 | 14/01/16 | 1.085 |
| RTOrd - 0010139-17.2016.5.18.0101 | 03/02/16 | 14/07/16 | 162   |
| RTOrd - 0010139-51.2015.5.18.0101 | 03/02/15 | 25/01/16 | 356   |
| RTOrd - 0010141-21.2015.5.18.0101 | 03/02/15 | 27/06/16 | 510   |
| RTOrd - 0010141-89.2013.5.18.0101 | 24/01/13 | 18/08/16 | 1.302 |
| RTOrd - 0010142-06.2015.5.18.0101 | 03/02/15 | 26/08/16 | 570   |
| RTOrd - 0010143-88.2015.5.18.0101 | 03/02/15 | 07/12/16 | 673   |
| RTOrd - 0010144-10.2014.5.18.0101 | 20/01/14 | 02/06/16 | 864   |
| RTOrd - 0010144-36.2016.5.18.0102 | 10/05/16 | 12/12/16 | 216   |

**Legenda:**

**Ajuiz.** Data do Ajuizamento;

**Sentença:** Data da prolação da sentença;

**Prazo:** Prazo para a entrega da prestação jurisdicional.



**PRAZO MÉDIO ENTRE O AJUIZAMENTO E A  
PROLAÇÃO DA SENTENÇA - 1ª VARA DO TRABALHO  
DE RIO VERDE**

**SAMARA MOREIRA DE SOUSA**

**ORDINÁRIO**

| Qtd   | Prazo Médio |
|-------|-------------|
| 1.157 | 492,57      |

| Nr. Processo                      | Ajuiz.   | Sentença | Prazo |
|-----------------------------------|----------|----------|-------|
| RTOrd - 0010144-39.2016.5.18.0101 | 04/02/16 | 13/09/16 | 222   |
| RTOrd - 0010144-44.2013.5.18.0101 | 25/01/13 | 16/01/16 | 1.086 |
| RTOrd - 0010144-73.2015.5.18.0101 | 03/02/15 | 15/06/16 | 498   |
| RTOrd - 0010145-29.2013.5.18.0101 | 25/01/13 | 14/01/16 | 1.084 |
| RTOrd - 0010145-58.2015.5.18.0101 | 04/02/15 | 19/04/16 | 440   |
| RTOrd - 0010145-63.2012.5.18.0101 | 21/12/12 | 29/03/16 | 1.194 |
| RTOrd - 0010147-96.2013.5.18.0101 | 25/01/13 | 16/01/16 | 1.086 |
| RTOrd - 0010149-03.2012.5.18.0101 | 25/12/12 | 14/01/16 | 1.115 |
| RTOrd - 0010149-61.2016.5.18.0101 | 07/02/16 | 19/08/16 | 194   |
| RTOrd - 0010149-95.2015.5.18.0101 | 04/02/15 | 04/05/16 | 455   |
| RTOrd - 0010151-31.2016.5.18.0101 | 08/02/16 | 23/11/16 | 289   |
| RTOrd - 0010151-36.2013.5.18.0101 | 25/01/13 | 16/01/16 | 1.086 |
| RTOrd - 0010151-70.2012.5.18.0101 | 27/12/12 | 14/01/16 | 1.113 |
| RTOrd - 0010153-35.2015.5.18.0101 | 04/02/15 | 18/02/16 | 379   |
| RTOrd - 0010156-58.2013.5.18.0101 | 26/01/13 | 16/01/16 | 1.085 |
| RTOrd - 0010157-38.2016.5.18.0101 | 10/02/16 | 30/04/16 | 80    |
| RTOrd - 0010158-28.2013.5.18.0101 | 26/01/13 | 14/01/16 | 1.083 |
| RTOrd - 0010159-13.2013.5.18.0101 | 27/01/13 | 13/04/16 | 1.172 |
| RTOrd - 0010159-47.2012.5.18.0101 | 29/12/12 | 14/01/16 | 1.111 |
| RTOrd - 0010162-60.2016.5.18.0101 | 11/02/16 | 30/04/16 | 79    |
| RTOrd - 0010162-65.2013.5.18.0101 | 28/01/13 | 16/01/16 | 1.083 |
| RTOrd - 0010163-79.2015.5.18.0101 | 06/02/15 | 06/04/16 | 425   |
| RTOrd - 0010164-30.2016.5.18.0101 | 11/02/16 | 12/04/16 | 61    |
| RTOrd - 0010166-05.2013.5.18.0101 | 28/01/13 | 16/01/16 | 1.083 |
| RTOrd - 0010168-67.2016.5.18.0101 | 12/02/16 | 06/09/16 | 207   |

**Legenda:**  
**Ajuiz.** Data do Ajuizamento;  
**Sentença:** Data da prolação da sentença;  
**Prazo:** Prazo para a entrega da prestação jurisdicional.



**PRAZO MÉDIO ENTRE O AJUIZAMENTO E A  
PROLAÇÃO DA SENTENÇA - 1ª VARA DO TRABALHO  
DE RIO VERDE**

**SAMARA MOREIRA DE SOUSA**

**ORDINÁRIO**

| Qtd   | Prazo Médio |
|-------|-------------|
| 1.157 | 492,57      |

| Nr. Processo                      | Ajuiz.   | Sentença | Prazo |
|-----------------------------------|----------|----------|-------|
| RTOrd - 0010170-71.2015.5.18.0101 | 09/02/15 | 17/06/16 | 494   |
| RTOrd - 0010171-56.2015.5.18.0101 | 09/02/15 | 20/05/16 | 466   |
| RTOrd - 0010176-44.2016.5.18.0101 | 15/02/16 | 13/06/16 | 119   |
| RTOrd - 0010176-78.2015.5.18.0101 | 09/02/15 | 05/05/16 | 451   |
| RTOrd - 0010179-96.2016.5.18.0101 | 16/02/16 | 21/11/16 | 279   |
| RTOrd - 0010180-86.2013.5.18.0101 | 29/01/13 | 16/01/16 | 1.082 |
| RTOrd - 0010184-21.2016.5.18.0101 | 17/02/16 | 17/05/16 | 90    |
| RTOrd - 0010185-06.2016.5.18.0101 | 17/02/16 | 23/09/16 | 219   |
| RTOrd - 0010186-88.2016.5.18.0101 | 17/02/16 | 17/05/16 | 90    |
| RTOrd - 0010187-73.2016.5.18.0101 | 17/02/16 | 04/11/16 | 261   |
| RTOrd - 0010197-88.2014.5.18.0101 | 24/01/14 | 18/08/16 | 937   |
| RTOrd - 0010198-05.2016.5.18.0101 | 18/02/16 | 13/09/16 | 208   |
| RTOrd - 0010201-57.2016.5.18.0101 | 19/02/16 | 08/03/16 | 18    |
| RTOrd - 0010202-13.2014.5.18.0101 | 27/01/14 | 14/01/16 | 717   |
| RTOrd - 0010203-95.2014.5.18.0101 | 27/01/14 | 22/09/16 | 969   |
| RTOrd - 0010208-49.2016.5.18.0101 | 19/02/16 | 04/10/16 | 228   |
| RTOrd - 0010210-19.2016.5.18.0101 | 19/02/16 | 11/05/16 | 82    |
| RTOrd - 0010210-24.2013.5.18.0101 | 30/01/13 | 14/01/16 | 1.079 |
| RTOrd - 0010212-86.2016.5.18.0101 | 21/02/16 | 09/09/16 | 201   |
| RTOrd - 0010213-08.2015.5.18.0101 | 15/02/15 | 10/01/16 | 329   |
| RTOrd - 0010213-71.2016.5.18.0101 | 22/02/16 | 30/05/16 | 98    |
| RTOrd - 0010214-56.2016.5.18.0101 | 22/02/16 | 12/07/16 | 141   |
| RTOrd - 0010214-90.2015.5.18.0101 | 15/02/15 | 20/05/16 | 460   |
| RTOrd - 0010216-26.2016.5.18.0101 | 23/02/16 | 13/12/16 | 294   |
| RTOrd - 0010217-11.2016.5.18.0101 | 23/02/16 | 09/09/16 | 199   |

**Legenda:**  
**Ajuiz.** Data do Ajuizamento;  
**Sentença:** Data da prolação da sentença;  
**Prazo:** Prazo para a entrega da prestação jurisdicional.



**PRAZO MÉDIO ENTRE O AJUIZAMENTO E A  
PROLAÇÃO DA SENTENÇA - 1ª VARA DO TRABALHO  
DE RIO VERDE**

**SAMARA MOREIRA DE SOUSA**

**ORDINÁRIO**

| Qtd   | Prazo Médio |
|-------|-------------|
| 1.157 | 492,57      |

| Nr. Processo                       | Ajuiz.   | Sentença | Prazo |
|------------------------------------|----------|----------|-------|
| RTOOrd - 0010218-93.2016.5.18.0101 | 23/02/16 | 02/05/16 | 69    |
| RTOOrd - 0010219-15.2015.5.18.0101 | 17/02/15 | 17/05/16 | 455   |
| RTOOrd - 0010219-78.2016.5.18.0101 | 23/02/16 | 02/05/16 | 69    |
| RTOOrd - 0010220-97.2015.5.18.0101 | 18/02/15 | 30/04/16 | 437   |
| RTOOrd - 0010221-82.2015.5.18.0101 | 18/02/15 | 24/02/16 | 371   |
| RTOOrd - 0010222-33.2016.5.18.0101 | 24/02/16 | 16/03/16 | 21    |
| RTOOrd - 0010224-03.2016.5.18.0101 | 24/02/16 | 22/09/16 | 211   |
| RTOOrd - 0010224-08.2013.5.18.0101 | 31/01/13 | 14/01/16 | 1.078 |
| RTOOrd - 0010227-55.2016.5.18.0101 | 25/02/16 | 29/06/16 | 125   |
| RTOOrd - 0010228-02.2014.5.18.0104 | 03/11/14 | 18/03/16 | 501   |
| RTOOrd - 0010228-74.2015.5.18.0101 | 19/02/15 | 08/04/16 | 414   |
| RTOOrd - 0010230-10.2016.5.18.0101 | 25/02/16 | 30/11/16 | 279   |
| RTOOrd - 0010232-14.2015.5.18.0101 | 19/02/15 | 09/05/16 | 445   |
| RTOOrd - 0010232-48.2014.5.18.0101 | 30/01/14 | 16/01/16 | 716   |
| RTOOrd - 0010234-81.2015.5.18.0101 | 19/02/15 | 19/04/16 | 425   |
| RTOOrd - 0010235-03.2014.5.18.0101 | 31/01/14 | 16/02/16 | 746   |
| RTOOrd - 0010235-66.2015.5.18.0101 | 19/02/15 | 06/04/16 | 412   |
| RTOOrd - 0010237-02.2016.5.18.0101 | 27/02/16 | 09/11/16 | 256   |
| RTOOrd - 0010238-84.2016.5.18.0101 | 27/02/16 | 18/05/16 | 81    |
| RTOOrd - 0010243-43.2015.5.18.0101 | 20/02/15 | 17/05/16 | 452   |
| RTOOrd - 0010247-46.2016.5.18.0101 | 29/02/16 | 04/10/16 | 218   |
| RTOOrd - 0010252-68.2016.5.18.0101 | 29/02/16 | 21/09/16 | 205   |
| RTOOrd - 0010258-75.2016.5.18.0101 | 01/03/16 | 07/03/16 | 6     |
| RTOOrd - 0010260-16.2014.5.18.0101 | 05/02/14 | 18/08/16 | 925   |
| RTOOrd - 0010260-45.2016.5.18.0101 | 01/03/16 | 23/09/16 | 206   |

**Legenda:**  
**Ajuiz.** Data do Ajuizamento;  
**Sentença:** Data da prolação da sentença;  
**Prazo:** Prazo para a entrega da prestação jurisdicional.



**PRAZO MÉDIO ENTRE O AJUIZAMENTO E A  
PROLAÇÃO DA SENTENÇA - 1ª VARA DO TRABALHO  
DE RIO VERDE**

**SAMARA MOREIRA DE SOUSA**

**ORDINÁRIO**

| Qtd   | Prazo Médio |
|-------|-------------|
| 1.157 | 492,57      |

| Nr. Processo                      | Ajuiz.   | Sentença | Prazo |
|-----------------------------------|----------|----------|-------|
| RTOrd - 0010260-50.2013.5.18.0101 | 01/02/13 | 18/08/16 | 1.294 |
| RTOrd - 0010261-30.2016.5.18.0101 | 02/03/16 | 12/07/16 | 132   |
| RTOrd - 0010264-82.2016.5.18.0101 | 02/03/16 | 12/07/16 | 132   |
| RTOrd - 0010267-42.2013.5.18.0101 | 02/02/13 | 14/01/16 | 1.076 |
| RTOrd - 0010271-11.2015.5.18.0101 | 27/02/15 | 09/05/16 | 437   |
| RTOrd - 0010271-45.2014.5.18.0101 | 06/02/14 | 16/01/16 | 709   |
| RTOrd - 0010272-59.2016.5.18.0101 | 03/03/16 | 12/07/16 | 131   |
| RTOrd - 0010273-78.2015.5.18.0101 | 27/02/15 | 09/05/16 | 437   |
| RTOrd - 0010274-63.2015.5.18.0101 | 27/02/15 | 06/04/16 | 404   |
| RTOrd - 0010275-14.2016.5.18.0101 | 03/03/16 | 12/07/16 | 131   |
| RTOrd - 0010276-96.2016.5.18.0101 | 03/03/16 | 12/07/16 | 131   |
| RTOrd - 0010277-18.2015.5.18.0101 | 27/02/15 | 11/05/16 | 439   |
| RTOrd - 0010277-52.2014.5.18.0101 | 08/02/14 | 14/01/16 | 705   |
| RTOrd - 0010277-86.2013.5.18.0101 | 04/02/13 | 14/01/16 | 1.074 |
| RTOrd - 0010278-66.2016.5.18.0101 | 03/03/16 | 12/07/16 | 131   |
| RTOrd - 0010279-85.2015.5.18.0101 | 02/03/15 | 06/04/16 | 401   |
| RTOrd - 0010280-07.2014.5.18.0101 | 09/02/14 | 15/06/16 | 857   |
| RTOrd - 0010281-21.2016.5.18.0101 | 04/03/16 | 12/07/16 | 130   |
| RTOrd - 0010281-26.2013.5.18.0101 | 05/02/13 | 14/01/16 | 1.073 |
| RTOrd - 0010281-89.2014.5.18.0101 | 09/02/14 | 21/01/16 | 711   |
| RTOrd - 0010282-06.2016.5.18.0101 | 04/03/16 | 18/05/16 | 75    |
| RTOrd - 0010285-58.2016.5.18.0101 | 04/03/16 | 28/11/16 | 269   |
| RTOrd - 0010285-92.2015.5.18.0101 | 03/03/15 | 26/04/16 | 420   |
| RTOrd - 0010286-48.2013.5.18.0101 | 07/02/13 | 14/01/16 | 1.071 |
| RTOrd - 0010288-18.2013.5.18.0101 | 07/02/13 | 14/01/16 | 1.071 |

**Legenda:**  
**Ajuiz.** Data do Ajuizamento;  
**Sentença:** Data da prolação da sentença;  
**Prazo:** Prazo para a entrega da prestação jurisdicional.



**PRAZO MÉDIO ENTRE O AJUIZAMENTO E A  
PROLAÇÃO DA SENTENÇA - 1ª VARA DO TRABALHO  
DE RIO VERDE**

**SAMARA MOREIRA DE SOUSA**

**ORDINÁRIO**

| Qtd   | Prazo Médio |
|-------|-------------|
| 1.157 | 492,57      |

| Nr. Processo                      | Ajuiz.   | Sentença | Prazo |
|-----------------------------------|----------|----------|-------|
| RTOrd - 0010294-20.2016.5.18.0101 | 07/03/16 | 17/05/16 | 71    |
| RTOrd - 0010297-09.2015.5.18.0101 | 04/03/15 | 26/02/16 | 359   |
| RTOrd - 0010298-57.2016.5.18.0101 | 08/03/16 | 30/11/16 | 267   |
| RTOrd - 0010302-94.2016.5.18.0101 | 08/03/16 | 12/12/16 | 279   |
| RTOrd - 0010306-34.2016.5.18.0101 | 09/03/16 | 16/12/16 | 282   |
| RTOrd - 0010308-38.2015.5.18.0101 | 05/03/15 | 18/05/16 | 440   |
| RTOrd - 0010311-27.2014.5.18.0101 | 13/02/14 | 14/01/16 | 700   |
| RTOrd - 0010312-46.2013.5.18.0101 | 12/02/13 | 14/01/16 | 1.066 |
| RTOrd - 0010314-11.2016.5.18.0101 | 10/03/16 | 09/05/16 | 60    |
| RTOrd - 0010315-93.2016.5.18.0101 | 10/03/16 | 30/06/16 | 112   |
| RTOrd - 0010317-34.2014.5.18.0101 | 14/02/14 | 20/04/16 | 796   |
| RTOrd - 0010318-48.2016.5.18.0101 | 11/03/16 | 04/04/16 | 24    |
| RTOrd - 0010318-53.2013.5.18.0101 | 13/02/13 | 14/01/16 | 1.065 |
| RTOrd - 0010321-03.2016.5.18.0101 | 11/03/16 | 17/11/16 | 251   |
| RTOrd - 0010323-07.2015.5.18.0101 | 09/03/15 | 09/11/16 | 611   |
| RTOrd - 0010323-75.2013.5.18.0101 | 13/02/13 | 17/03/16 | 1.128 |
| RTOrd - 0010326-25.2016.5.18.0101 | 14/03/16 | 25/03/16 | 11    |
| RTOrd - 0010327-10.2016.5.18.0101 | 14/03/16 | 25/03/16 | 11    |
| RTOrd - 0010330-67.2013.5.18.0101 | 14/02/13 | 16/01/16 | 1.066 |
| RTOrd - 0010332-37.2013.5.18.0101 | 14/02/13 | 16/01/16 | 1.066 |
| RTOrd - 0010334-02.2016.5.18.0101 | 15/03/16 | 06/04/16 | 22    |
| RTOrd - 0010336-69.2016.5.18.0101 | 16/03/16 | 02/08/16 | 139   |
| RTOrd - 0010339-24.2016.5.18.0101 | 17/03/16 | 15/09/16 | 182   |
| RTOrd - 0010345-36.2013.5.18.0101 | 15/02/13 | 09/08/16 | 1.271 |
| RTOrd - 0010349-73.2013.5.18.0101 | 15/02/13 | 14/01/16 | 1.063 |

**Legenda:**

**Ajuiz.** Data do Ajuizamento;

**Sentença:** Data da prolação da sentença;

**Prazo:** Prazo para a entrega da prestação jurisdicional.



**PRAZO MÉDIO ENTRE O AJUIZAMENTO E A  
PROLAÇÃO DA SENTENÇA - 1ª VARA DO TRABALHO  
DE RIO VERDE**

**SAMARA MOREIRA DE SOUSA**

**ORDINÁRIO**

| Qtd   | Prazo Médio |
|-------|-------------|
| 1.157 | 492,57      |

| Nr. Processo                      | Ajuiz.   | Sentença | Prazo |
|-----------------------------------|----------|----------|-------|
| RTOrd - 0010350-58.2013.5.18.0101 | 15/02/13 | 10/08/16 | 1.272 |
| RTOrd - 0010351-09.2014.5.18.0101 | 20/02/14 | 05/04/16 | 775   |
| RTOrd - 0010352-39.2016.5.18.0128 | 14/04/16 | 06/09/16 | 145   |
| RTOrd - 0010354-27.2015.5.18.0101 | 12/03/15 | 04/05/16 | 419   |
| RTOrd - 0010355-12.2015.5.18.0101 | 12/03/15 | 30/04/16 | 415   |
| RTOrd - 0010356-65.2013.5.18.0101 | 18/02/13 | 14/01/16 | 1.060 |
| RTOrd - 0010358-64.2015.5.18.0101 | 13/03/15 | 24/06/16 | 469   |
| RTOrd - 0010359-15.2016.5.18.0101 | 19/03/16 | 22/07/16 | 125   |
| RTOrd - 0010360-05.2013.5.18.0101 | 18/02/13 | 14/01/16 | 1.060 |
| RTOrd - 0010363-86.2015.5.18.0101 | 14/03/15 | 11/05/16 | 424   |
| RTOrd - 0010364-37.2016.5.18.0101 | 21/03/16 | 03/05/16 | 43    |
| RTOrd - 0010365-56.2015.5.18.0101 | 16/03/15 | 09/05/16 | 420   |
| RTOrd - 0010367-26.2015.5.18.0101 | 16/03/15 | 03/05/16 | 414   |
| RTOrd - 0010367-89.2016.5.18.0101 | 21/03/16 | 26/08/16 | 158   |
| RTOrd - 0010367-94.2013.5.18.0101 | 19/02/13 | 12/01/16 | 1.057 |
| RTOrd - 0010369-64.2013.5.18.0101 | 20/02/13 | 14/01/16 | 1.058 |
| RTOrd - 0010369-93.2015.5.18.0101 | 16/03/15 | 29/08/16 | 532   |
| RTOrd - 0010371-34.2013.5.18.0101 | 20/02/13 | 16/01/16 | 1.060 |
| RTOrd - 0010373-96.2016.5.18.0101 | 22/03/16 | 15/06/16 | 85    |
| RTOrd - 0010376-56.2013.5.18.0101 | 20/02/13 | 12/01/16 | 1.056 |
| RTOrd - 0010380-82.2016.5.18.0103 | 28/03/16 | 12/04/16 | 15    |
| RTOrd - 0010381-10.2015.5.18.0101 | 18/03/15 | 17/06/16 | 457   |
| RTOrd - 0010382-29.2014.5.18.0101 | 26/02/14 | 06/07/16 | 861   |
| RTOrd - 0010382-63.2013.5.18.0101 | 21/02/13 | 16/01/16 | 1.059 |
| RTOrd - 0010382-92.2015.5.18.0101 | 18/03/15 | 23/11/16 | 616   |

**Legenda:**

**Ajuiz.** Data do Ajuizamento;

**Sentença:** Data da prolação da sentença;

**Prazo:** Prazo para a entrega da prestação jurisdicional.





**PRAZO MÉDIO ENTRE O AJUIZAMENTO E A  
PROLAÇÃO DA SENTENÇA - 1ª VARA DO TRABALHO  
DE RIO VERDE**

**SAMARA MOREIRA DE SOUSA**

**ORDINÁRIO**

| Qtd   | Prazo Médio |
|-------|-------------|
| 1.157 | 492,57      |

| Nr. Processo                      | Ajuiz.   | Sentença | Prazo |
|-----------------------------------|----------|----------|-------|
| RTOrd - 0010384-28.2016.5.18.0101 | 24/03/16 | 21/07/16 | 119   |
| RTOrd - 0010384-62.2015.5.18.0101 | 19/03/15 | 07/01/16 | 294   |
| RTOrd - 0010386-03.2013.5.18.0101 | 21/02/13 | 14/01/16 | 1.057 |
| RTOrd - 0010387-80.2016.5.18.0101 | 24/03/16 | 13/12/16 | 264   |
| RTOrd - 0010391-20.2016.5.18.0101 | 24/03/16 | 05/09/16 | 165   |
| RTOrd - 0010394-72.2016.5.18.0101 | 28/03/16 | 16/09/16 | 172   |
| RTOrd - 0010396-33.2016.5.18.0104 | 04/04/16 | 04/04/16 | 0     |
| RTOrd - 0010399-65.2014.5.18.0101 | 28/02/14 | 19/08/16 | 903   |
| RTOrd - 0010404-24.2013.5.18.0101 | 23/02/13 | 16/01/16 | 1.057 |
| RTOrd - 0010407-08.2015.5.18.0101 | 23/03/15 | 15/06/16 | 450   |
| RTOrd - 0010410-31.2013.5.18.0101 | 23/02/13 | 14/01/16 | 1.055 |
| RTOrd - 0010413-83.2013.5.18.0101 | 23/02/13 | 14/01/16 | 1.055 |
| RTOrd - 0010414-34.2014.5.18.0101 | 04/03/14 | 18/08/16 | 898   |
| RTOrd - 0010419-85.2016.5.18.0101 | 30/03/16 | 05/09/16 | 159   |
| RTOrd - 0010421-55.2016.5.18.0101 | 31/03/16 | 04/11/16 | 218   |
| RTOrd - 0010422-45.2013.5.18.0101 | 26/02/13 | 14/01/16 | 1.052 |
| RTOrd - 0010423-25.2016.5.18.0101 | 31/03/16 | 29/08/16 | 151   |
| RTOrd - 0010424-10.2016.5.18.0101 | 31/03/16 | 20/06/16 | 81    |
| RTOrd - 0010425-97.2013.5.18.0101 | 26/02/13 | 09/08/16 | 1.260 |
| RTOrd - 0010426-77.2016.5.18.0101 | 31/03/16 | 22/08/16 | 144   |
| RTOrd - 0010427-67.2013.5.18.0101 | 26/02/13 | 14/01/16 | 1.052 |
| RTOrd - 0010435-39.2016.5.18.0101 | 01/04/16 | 22/08/16 | 143   |
| RTOrd - 0010438-91.2016.5.18.0101 | 03/04/16 | 22/08/16 | 141   |
| RTOrd - 0010445-20.2015.5.18.0101 | 28/03/15 | 19/04/16 | 388   |
| RTOrd - 0010446-05.2015.5.18.0101 | 28/03/15 | 09/11/16 | 592   |

**Legenda:**  
**Ajuiz.** Data do Ajuizamento;  
**Sentença:** Data da prolação da sentença;  
**Prazo:** Prazo para a entrega da prestação jurisdicional.



**PRAZO MÉDIO ENTRE O AJUIZAMENTO E A  
PROLAÇÃO DA SENTENÇA - 1ª VARA DO TRABALHO  
DE RIO VERDE**

**SAMARA MOREIRA DE SOUSA**

**ORDINÁRIO**

| Qtd   | Prazo Médio |
|-------|-------------|
| 1.157 | 492,57      |

| Nr. Processo                      | Ajuiz.   | Sentença | Prazo |
|-----------------------------------|----------|----------|-------|
| RTOrd - 0010447-53.2016.5.18.0101 | 06/04/16 | 22/08/16 | 138   |
| RTOrd - 0010447-87.2015.5.18.0101 | 28/03/15 | 17/05/16 | 416   |
| RTOrd - 0010448-72.2015.5.18.0101 | 30/03/15 | 30/06/16 | 458   |
| RTOrd - 0010450-08.2016.5.18.0101 | 06/04/16 | 15/06/16 | 70    |
| RTOrd - 0010450-42.2015.5.18.0101 | 30/03/15 | 17/06/16 | 445   |
| RTOrd - 0010451-61.2014.5.18.0101 | 10/03/14 | 27/06/16 | 840   |
| RTOrd - 0010451-90.2016.5.18.0101 | 06/04/16 | 21/07/16 | 106   |
| RTOrd - 0010453-60.2016.5.18.0101 | 07/04/16 | 10/06/16 | 64    |
| RTOrd - 0010457-97.2016.5.18.0101 | 07/04/16 | 27/10/16 | 203   |
| RTOrd - 0010458-82.2016.5.18.0101 | 07/04/16 | 21/07/16 | 105   |
| RTOrd - 0010459-67.2016.5.18.0101 | 07/04/16 | 12/09/16 | 158   |
| RTOrd - 0010460-52.2016.5.18.0101 | 07/04/16 | 07/12/16 | 244   |
| RTOrd - 0010460-57.2013.5.18.0101 | 01/03/13 | 14/01/16 | 1.049 |
| RTOrd - 0010461-71.2015.5.18.0101 | 31/03/15 | 15/06/16 | 442   |
| RTOrd - 0010462-56.2015.5.18.0101 | 01/04/15 | 19/10/16 | 567   |
| RTOrd - 0010463-07.2016.5.18.0101 | 07/04/16 | 24/08/16 | 139   |
| RTOrd - 0010464-89.2016.5.18.0101 | 07/04/16 | 24/08/16 | 139   |
| RTOrd - 0010465-11.2015.5.18.0101 | 01/04/15 | 06/04/16 | 371   |
| RTOrd - 0010465-74.2016.5.18.0101 | 08/04/16 | 21/07/16 | 104   |
| RTOrd - 0010465-79.2013.5.18.0101 | 01/03/13 | 16/01/16 | 1.051 |
| RTOrd - 0010466-93.2015.5.18.0101 | 02/04/15 | 06/04/16 | 370   |
| RTOrd - 0010468-63.2015.5.18.0101 | 02/04/15 | 07/04/16 | 371   |
| RTOrd - 0010469-48.2015.5.18.0101 | 04/04/15 | 21/06/16 | 444   |
| RTOrd - 0010472-03.2015.5.18.0101 | 06/04/15 | 07/04/16 | 367   |
| RTOrd - 0010473-51.2016.5.18.0101 | 08/04/16 | 24/08/16 | 138   |

**Legenda:**  
**Ajuiz.** Data do Ajuizamento;  
**Sentença:** Data da prolação da sentença;  
**Prazo:** Prazo para a entrega da prestação jurisdicional.



**PRAZO MÉDIO ENTRE O AJUIZAMENTO E A  
PROLAÇÃO DA SENTENÇA - 1ª VARA DO TRABALHO  
DE RIO VERDE**

**SAMARA MOREIRA DE SOUSA**

**ORDINÁRIO**

| Qtd   | Prazo Médio |
|-------|-------------|
| 1.157 | 492,57      |

| Nr. Processo                      | Ajuiz.   | Sentença | Prazo |
|-----------------------------------|----------|----------|-------|
| RTOrd - 0010474-36.2016.5.18.0101 | 09/04/16 | 13/04/16 | 4     |
| RTOrd - 0010476-40.2015.5.18.0101 | 06/04/15 | 06/09/16 | 519   |
| RTOrd - 0010478-73.2016.5.18.0101 | 12/04/16 | 12/09/16 | 153   |
| RTOrd - 0010479-58.2016.5.18.0101 | 12/04/16 | 23/09/16 | 164   |
| RTOrd - 0010480-48.2013.5.18.0101 | 04/03/13 | 16/01/16 | 1.048 |
| RTOrd - 0010484-80.2016.5.18.0101 | 12/04/16 | 28/04/16 | 16    |
| RTOrd - 0010488-54.2015.5.18.0101 | 07/04/15 | 11/11/16 | 584   |
| RTOrd - 0010492-62.2013.5.18.0101 | 05/03/13 | 14/01/16 | 1.045 |
| RTOrd - 0010492-91.2015.5.18.0101 | 08/04/15 | 10/01/16 | 277   |
| RTOrd - 0010493-42.2016.5.18.0101 | 14/04/16 | 05/09/16 | 144   |
| RTOrd - 0010493-47.2013.5.18.0101 | 05/03/13 | 14/01/16 | 1.045 |
| RTOrd - 0010494-27.2016.5.18.0101 | 14/04/16 | 05/09/16 | 144   |
| RTOrd - 0010497-79.2016.5.18.0101 | 14/04/16 | 06/07/16 | 83    |
| RTOrd - 0010498-69.2013.5.18.0101 | 06/03/13 | 14/01/16 | 1.044 |
| RTOrd - 0010499-49.2016.5.18.0101 | 14/04/16 | 13/12/16 | 243   |
| RTOrd - 0010499-83.2015.5.18.0101 | 09/04/15 | 25/04/16 | 382   |
| RTOrd - 0010500-39.2013.5.18.0101 | 06/03/13 | 16/01/16 | 1.046 |
| RTOrd - 0010503-91.2013.5.18.0101 | 06/03/13 | 14/01/16 | 1.044 |
| RTOrd - 0010504-71.2016.5.18.0101 | 15/04/16 | 06/09/16 | 144   |
| RTOrd - 0010506-12.2014.5.18.0101 | 15/03/14 | 19/08/16 | 888   |
| RTOrd - 0010506-41.2016.5.18.0101 | 15/04/16 | 06/09/16 | 144   |
| RTOrd - 0010508-16.2013.5.18.0101 | 07/03/13 | 14/01/16 | 1.043 |
| RTOrd - 0010508-79.2014.5.18.0101 | 16/03/14 | 18/03/16 | 733   |
| RTOrd - 0010509-93.2016.5.18.0101 | 16/04/16 | 06/09/16 | 143   |
| RTOrd - 0010509-98.2013.5.18.0101 | 07/03/13 | 14/01/16 | 1.043 |

**Legenda:**  
**Ajuiz.** Data do Ajuizamento;  
**Sentença:** Data da prolação da sentença;  
**Prazo:** Prazo para a entrega da prestação jurisdicional.



**PRAZO MÉDIO ENTRE O AJUIZAMENTO E A  
PROLAÇÃO DA SENTENÇA - 1ª VARA DO TRABALHO  
DE RIO VERDE**

**SAMARA MOREIRA DE SOUSA**

**ORDINÁRIO**

| Qtd   | Prazo Médio |
|-------|-------------|
| 1.157 | 492,57      |

| Nr. Processo                      | Ajuiz.   | Sentença | Prazo |
|-----------------------------------|----------|----------|-------|
| RTOrd - 0010510-15.2015.5.18.0101 | 10/04/15 | 07/04/16 | 363   |
| RTOrd - 0010510-78.2016.5.18.0101 | 16/04/16 | 06/09/16 | 143   |
| RTOrd - 0010511-63.2016.5.18.0101 | 16/04/16 | 06/09/16 | 143   |
| RTOrd - 0010513-33.2016.5.18.0101 | 18/04/16 | 12/12/16 | 238   |
| RTOrd - 0010514-18.2016.5.18.0101 | 18/04/16 | 15/06/16 | 58    |
| RTOrd - 0010516-85.2016.5.18.0101 | 18/04/16 | 08/09/16 | 143   |
| RTOrd - 0010517-41.2014.5.18.0101 | 18/03/14 | 19/08/16 | 885   |
| RTOrd - 0010518-55.2016.5.18.0101 | 19/04/16 | 13/12/16 | 238   |
| RTOrd - 0010518-60.2013.5.18.0101 | 08/03/13 | 16/01/16 | 1.044 |
| RTOrd - 0010519-45.2013.5.18.0101 | 08/03/13 | 14/01/16 | 1.042 |
| RTOrd - 0010522-29.2015.5.18.0101 | 14/04/15 | 01/06/16 | 414   |
| RTOrd - 0010523-82.2013.5.18.0101 | 09/03/13 | 12/01/16 | 1.039 |
| RTOrd - 0010524-67.2013.5.18.0101 | 09/03/13 | 09/08/16 | 1.249 |
| RTOrd - 0010526-66.2015.5.18.0101 | 14/04/15 | 09/09/16 | 514   |
| RTOrd - 0010527-85.2014.5.18.0101 | 19/03/14 | 18/08/16 | 883   |
| RTOrd - 0010529-89.2013.5.18.0101 | 11/03/13 | 12/01/16 | 1.037 |
| RTOrd - 0010533-58.2015.5.18.0101 | 15/04/15 | 20/09/16 | 524   |
| RTOrd - 0010537-66.2013.5.18.0101 | 12/03/13 | 16/01/16 | 1.040 |
| RTOrd - 0010539-65.2015.5.18.0101 | 15/04/15 | 05/05/16 | 386   |
| RTOrd - 0010540-50.2015.5.18.0101 | 16/04/15 | 07/04/16 | 357   |
| RTOrd - 0010541-98.2016.5.18.0101 | 23/04/16 | 12/12/16 | 233   |
| RTOrd - 0010543-05.2015.5.18.0101 | 16/04/15 | 05/05/16 | 385   |
| RTOrd - 0010545-09.2014.5.18.0101 | 22/03/14 | 18/08/16 | 880   |
| RTOrd - 0010545-43.2013.5.18.0101 | 13/03/13 | 29/03/16 | 1.112 |
| RTOrd - 0010545-72.2015.5.18.0101 | 16/04/15 | 25/01/16 | 284   |

**Legenda:**

**Ajuiz.** Data do Ajuizamento;

**Sentença:** Data da prolação da sentença;

**Prazo:** Prazo para a entrega da prestação jurisdicional.



**PRAZO MÉDIO ENTRE O AJUIZAMENTO E A  
PROLAÇÃO DA SENTENÇA - 1ª VARA DO TRABALHO  
DE RIO VERDE**

**SAMARA MOREIRA DE SOUSA**

**ORDINÁRIO**

| Qtd   | Prazo Médio |
|-------|-------------|
| 1.157 | 492,57      |

| Nr. Processo                      | Ajuiz.   | Sentença | Prazo |
|-----------------------------------|----------|----------|-------|
| RTOrd - 0010546-91.2014.5.18.0101 | 22/03/14 | 12/01/16 | 661   |
| RTOrd - 0010548-95.2013.5.18.0101 | 13/03/13 | 14/01/16 | 1.037 |
| RTOrd - 0010549-75.2016.5.18.0101 | 26/04/16 | 19/10/16 | 176   |
| RTOrd - 0010551-50.2013.5.18.0101 | 13/03/13 | 12/01/16 | 1.035 |
| RTOrd - 0010553-15.2016.5.18.0101 | 27/04/16 | 04/05/16 | 7     |
| RTOrd - 0010553-49.2015.5.18.0101 | 17/04/15 | 19/05/16 | 398   |
| RTOrd - 0010554-34.2015.5.18.0101 | 17/04/15 | 17/05/16 | 396   |
| RTOrd - 0010555-87.2013.5.18.0101 | 13/03/13 | 14/01/16 | 1.037 |
| RTOrd - 0010556-04.2015.5.18.0101 | 17/04/15 | 19/05/16 | 398   |
| RTOrd - 0010559-27.2013.5.18.0101 | 14/03/13 | 14/01/16 | 1.036 |
| RTOrd - 0010559-90.2014.5.18.0101 | 25/03/14 | 08/11/16 | 959   |
| RTOrd - 0010560-41.2015.5.18.0101 | 17/04/15 | 13/12/16 | 606   |
| RTOrd - 0010571-36.2016.5.18.0101 | 29/04/16 | 27/09/16 | 151   |
| RTOrd - 0010571-41.2013.5.18.0101 | 15/03/13 | 21/01/16 | 1.042 |
| RTOrd - 0010572-21.2016.5.18.0101 | 29/04/16 | 10/05/16 | 11    |
| RTOrd - 0010574-88.2016.5.18.0101 | 29/04/16 | 27/06/16 | 59    |
| RTOrd - 0010574-93.2013.5.18.0101 | 16/03/13 | 18/08/16 | 1.251 |
| RTOrd - 0010575-78.2013.5.18.0101 | 16/03/13 | 12/01/16 | 1.032 |
| RTOrd - 0010576-58.2016.5.18.0101 | 01/05/16 | 06/09/16 | 128   |
| RTOrd - 0010576-63.2013.5.18.0101 | 16/03/13 | 19/08/16 | 1.252 |
| RTOrd - 0010576-92.2015.5.18.0101 | 23/04/15 | 24/02/16 | 307   |
| RTOrd - 0010578-28.2016.5.18.0101 | 02/05/16 | 20/09/16 | 141   |
| RTOrd - 0010579-13.2016.5.18.0101 | 02/05/16 | 29/11/16 | 211   |
| RTOrd - 0010582-70.2013.5.18.0101 | 17/03/13 | 14/01/16 | 1.033 |
| RTOrd - 0010583-21.2014.5.18.0101 | 27/03/14 | 18/08/16 | 875   |

**Legenda:**  
**Ajuiz.** Data do Ajuizamento;  
**Sentença:** Data da prolação da sentença;  
**Prazo:** Prazo para a entrega da prestação jurisdicional.



**PRAZO MÉDIO ENTRE O AJUIZAMENTO E A  
PROLAÇÃO DA SENTENÇA - 1ª VARA DO TRABALHO  
DE RIO VERDE**

**SAMARA MOREIRA DE SOUSA**

**ORDINÁRIO**

| Qtd   | Prazo Médio |
|-------|-------------|
| 1.157 | 492,57      |

| Nr. Processo                      | Ajuiz.   | Sentença | Prazo |
|-----------------------------------|----------|----------|-------|
| RTOrd - 0010583-41.2016.5.18.0104 | 10/05/16 | 15/06/16 | 36    |
| RTOrd - 0010583-55.2013.5.18.0101 | 17/03/13 | 12/01/16 | 1.031 |
| RTOrd - 0010586-05.2016.5.18.0101 | 03/05/16 | 21/09/16 | 141   |
| RTOrd - 0010588-09.2015.5.18.0101 | 24/04/15 | 11/05/16 | 383   |
| RTOrd - 0010588-77.2013.5.18.0101 | 18/03/13 | 29/03/16 | 1.107 |
| RTOrd - 0010589-62.2013.5.18.0101 | 18/03/13 | 14/01/16 | 1.032 |
| RTOrd - 0010591-27.2016.5.18.0101 | 03/05/16 | 18/11/16 | 199   |
| RTOrd - 0010595-64.2016.5.18.0101 | 04/05/16 | 05/10/16 | 154   |
| RTOrd - 0010596-49.2016.5.18.0101 | 05/05/16 | 22/09/16 | 140   |
| RTOrd - 0010601-08.2015.5.18.0101 | 28/04/15 | 05/09/16 | 496   |
| RTOrd - 0010603-75.2015.5.18.0101 | 28/04/15 | 22/08/16 | 482   |
| RTOrd - 0010608-34.2014.5.18.0101 | 02/04/14 | 18/03/16 | 716   |
| RTOrd - 0010609-82.2015.5.18.0101 | 29/04/15 | 10/03/16 | 316   |
| RTOrd - 0010610-33.2016.5.18.0101 | 05/05/16 | 06/10/16 | 154   |
| RTOrd - 0010611-23.2013.5.18.0101 | 22/03/13 | 16/01/16 | 1.030 |
| RTOrd - 0010613-22.2015.5.18.0101 | 30/04/15 | 25/07/16 | 452   |
| RTOrd - 0010613-56.2014.5.18.0101 | 04/04/14 | 18/03/16 | 714   |
| RTOrd - 0010614-70.2016.5.18.0101 | 05/05/16 | 21/09/16 | 139   |
| RTOrd - 0010616-11.2014.5.18.0101 | 04/04/14 | 09/08/16 | 858   |
| RTOrd - 0010617-25.2016.5.18.0101 | 06/05/16 | 27/10/16 | 174   |
| RTOrd - 0010618-15.2013.5.18.0101 | 23/03/13 | 16/01/16 | 1.029 |
| RTOrd - 0010618-44.2015.5.18.0101 | 30/04/15 | 15/07/16 | 442   |
| RTOrd - 0010622-81.2015.5.18.0101 | 30/04/15 | 12/07/16 | 439   |
| RTOrd - 0010624-51.2015.5.18.0101 | 30/04/15 | 25/07/16 | 452   |
| RTOrd - 0010624-85.2014.5.18.0101 | 04/04/14 | 30/04/16 | 757   |

**Legenda:**  
**Ajuiz.** Data do Ajuizamento;  
**Sentença:** Data da prolação da sentença;  
**Prazo:** Prazo para a entrega da prestação jurisdicional.



**PRAZO MÉDIO ENTRE O AJUIZAMENTO E A  
PROLAÇÃO DA SENTENÇA - 1ª VARA DO TRABALHO  
DE RIO VERDE**

**SAMARA MOREIRA DE SOUSA**

**ORDINÁRIO**

| Qtd   | Prazo Médio |
|-------|-------------|
| 1.157 | 492,57      |

| Nr. Processo                      | Ajuiz.   | Sentença | Prazo |
|-----------------------------------|----------|----------|-------|
| RTOrd - 0010625-70.2014.5.18.0101 | 05/04/14 | 18/08/16 | 866   |
| RTOrd - 0010626-18.2015.5.18.0102 | 17/09/15 | 05/10/16 | 384   |
| RTOrd - 0010626-21.2015.5.18.0101 | 01/05/15 | 25/07/16 | 451   |
| RTOrd - 0010627-06.2015.5.18.0101 | 04/05/15 | 25/07/16 | 448   |
| RTOrd - 0010630-24.2016.5.18.0101 | 10/05/16 | 19/10/16 | 162   |
| RTOrd - 0010631-43.2015.5.18.0101 | 05/05/15 | 09/09/16 | 493   |
| RTOrd - 0010633-81.2013.5.18.0101 | 26/03/13 | 14/01/16 | 1.024 |
| RTOrd - 0010634-66.2013.5.18.0101 | 26/03/13 | 14/01/16 | 1.024 |
| RTOrd - 0010635-46.2016.5.18.0101 | 10/05/16 | 12/12/16 | 216   |
| RTOrd - 0010636-02.2014.5.18.0101 | 07/04/14 | 14/01/16 | 647   |
| RTOrd - 0010637-21.2013.5.18.0101 | 26/03/13 | 14/01/16 | 1.024 |
| RTOrd - 0010638-06.2013.5.18.0101 | 26/03/13 | 16/01/16 | 1.026 |
| RTOrd - 0010638-98.2016.5.18.0101 | 10/05/16 | 13/09/16 | 126   |
| RTOrd - 0010639-88.2013.5.18.0101 | 26/03/13 | 14/01/16 | 1.024 |
| RTOrd - 0010640-73.2013.5.18.0101 | 28/03/13 | 14/01/16 | 1.022 |
| RTOrd - 0010641-58.2013.5.18.0101 | 28/03/13 | 14/01/16 | 1.022 |
| RTOrd - 0010643-28.2013.5.18.0101 | 28/03/13 | 26/01/16 | 1.034 |
| RTOrd - 0010645-95.2013.5.18.0101 | 29/03/13 | 10/03/16 | 1.077 |
| RTOrd - 0010647-94.2015.5.18.0101 | 07/05/15 | 17/10/16 | 529   |
| RTOrd - 0010652-19.2015.5.18.0101 | 08/05/15 | 03/11/16 | 545   |
| RTOrd - 0010652-87.2013.5.18.0101 | 30/03/13 | 14/01/16 | 1.020 |
| RTOrd - 0010653-72.2013.5.18.0101 | 30/03/13 | 16/01/16 | 1.022 |
| RTOrd - 0010657-07.2016.5.18.0101 | 12/05/16 | 22/09/16 | 133   |
| RTOrd - 0010662-34.2013.5.18.0101 | 01/04/13 | 14/01/16 | 1.018 |
| RTOrd - 0010663-48.2015.5.18.0101 | 12/05/15 | 30/06/16 | 415   |

**Legenda:**  
**Ajuiz.** Data do Ajuizamento;  
**Sentença:** Data da prolação da sentença;  
**Prazo:** Prazo para a entrega da prestação jurisdicional.



**PRAZO MÉDIO ENTRE O AJUIZAMENTO E A  
PROLAÇÃO DA SENTENÇA - 1ª VARA DO TRABALHO  
DE RIO VERDE**

**SAMARA MOREIRA DE SOUSA**

**ORDINÁRIO**

| Qtd   | Prazo Médio |
|-------|-------------|
| 1.157 | 492,57      |

| Nr. Processo                      | Ajuiz.   | Sentença | Prazo |
|-----------------------------------|----------|----------|-------|
| RTOrd - 0010664-96.2016.5.18.0101 | 16/05/16 | 28/06/16 | 43    |
| RTOrd - 0010666-03.2015.5.18.0101 | 12/05/15 | 19/10/16 | 526   |
| RTOrd - 0010669-21.2016.5.18.0101 | 16/05/16 | 22/09/16 | 129   |
| RTOrd - 0010669-26.2013.5.18.0101 | 02/04/13 | 14/01/16 | 1.017 |
| RTOrd - 0010671-88.2016.5.18.0101 | 17/05/16 | 17/05/16 | 0     |
| RTOrd - 0010672-44.2014.5.18.0101 | 10/04/14 | 18/08/16 | 861   |
| RTOrd - 0010680-84.2015.5.18.0101 | 14/05/15 | 12/07/16 | 425   |
| RTOrd - 0010681-69.2015.5.18.0101 | 14/05/15 | 15/09/16 | 490   |
| RTOrd - 0010686-28.2014.5.18.0101 | 14/04/14 | 18/03/16 | 704   |
| RTOrd - 0010690-02.2013.5.18.0101 | 08/04/13 | 14/01/16 | 1.011 |
| RTOrd - 0010695-44.2015.5.18.0104 | 15/06/15 | 28/01/16 | 227   |
| RTOrd - 0010699-90.2015.5.18.0101 | 20/05/15 | 20/09/16 | 489   |
| RTOrd - 0010700-75.2015.5.18.0101 | 20/05/15 | 30/05/16 | 376   |
| RTOrd - 0010701-60.2015.5.18.0101 | 20/05/15 | 04/05/16 | 350   |
| RTOrd - 0010702-02.2016.5.18.0104 | 31/05/16 | 13/09/16 | 105   |
| RTOrd - 0010703-93.2016.5.18.0101 | 20/05/16 | 05/10/16 | 138   |
| RTOrd - 0010707-33.2016.5.18.0101 | 20/05/16 | 05/10/16 | 138   |
| RTOrd - 0010710-90.2013.5.18.0101 | 17/04/13 | 16/01/16 | 1.004 |
| RTOrd - 0010714-59.2015.5.18.0101 | 22/05/15 | 14/09/16 | 481   |
| RTOrd - 0010716-29.2015.5.18.0101 | 22/05/15 | 07/04/16 | 321   |
| RTOrd - 0010720-66.2015.5.18.0101 | 22/05/15 | 08/04/16 | 322   |
| RTOrd - 0010721-22.2013.5.18.0101 | 18/04/13 | 14/01/16 | 1.001 |
| RTOrd - 0010725-54.2016.5.18.0101 | 24/05/16 | 16/11/16 | 176   |
| RTOrd - 0010726-44.2013.5.18.0101 | 18/04/13 | 16/01/16 | 1.003 |
| RTOrd - 0010727-24.2016.5.18.0101 | 25/05/16 | 06/10/16 | 134   |

**Legenda:**  
**Ajuiz.** Data do Ajuizamento;  
**Sentença:** Data da prolação da sentença;  
**Prazo:** Prazo para a entrega da prestação jurisdicional.





**PRAZO MÉDIO ENTRE O AJUIZAMENTO E A  
PROLAÇÃO DA SENTENÇA - 1ª VARA DO TRABALHO  
DE RIO VERDE**

**SAMARA MOREIRA DE SOUSA**

**ORDINÁRIO**

| Qtd   | Prazo Médio |
|-------|-------------|
| 1.157 | 492,57      |

| Nr. Processo                      | Ajuiz.   | Sentença | Prazo |
|-----------------------------------|----------|----------|-------|
| RTOrd - 0010727-58.2015.5.18.0101 | 25/05/15 | 04/05/16 | 345   |
| RTOrd - 0010728-43.2015.5.18.0101 | 25/05/15 | 24/06/16 | 396   |
| RTOrd - 0010729-82.2016.5.18.0104 | 01/06/16 | 19/10/16 | 140   |
| RTOrd - 0010731-61.2016.5.18.0101 | 25/05/16 | 03/10/16 | 131   |
| RTOrd - 0010731-95.2015.5.18.0101 | 25/05/15 | 17/05/16 | 358   |
| RTOrd - 0010734-21.2013.5.18.0101 | 18/04/13 | 16/01/16 | 1.003 |
| RTOrd - 0010736-20.2015.5.18.0101 | 26/05/15 | 28/06/16 | 399   |
| RTOrd - 0010736-83.2016.5.18.0101 | 27/05/16 | 04/10/16 | 130   |
| RTOrd - 0010739-38.2016.5.18.0101 | 27/05/16 | 03/10/16 | 129   |
| RTOrd - 0010739-40.2013.5.18.0102 | 04/07/13 | 06/04/16 | 1.007 |
| RTOrd - 0010740-23.2016.5.18.0101 | 27/05/16 | 27/10/16 | 153   |
| RTOrd - 0010741-08.2016.5.18.0101 | 27/05/16 | 03/11/16 | 160   |
| RTOrd - 0010741-13.2013.5.18.0101 | 18/04/13 | 12/01/16 | 999   |
| RTOrd - 0010742-27.2015.5.18.0101 | 27/05/15 | 17/06/16 | 387   |
| RTOrd - 0010742-95.2013.5.18.0101 | 18/04/13 | 14/01/16 | 1.001 |
| RTOrd - 0010748-05.2013.5.18.0101 | 18/04/13 | 14/01/16 | 1.001 |
| RTOrd - 0010748-96.2013.5.18.0103 | 09/04/13 | 14/01/16 | 1.010 |
| RTOrd - 0010749-82.2016.5.18.0101 | 31/05/16 | 22/09/16 | 114   |
| RTOrd - 0010752-37.2016.5.18.0101 | 31/05/16 | 19/10/16 | 141   |
| RTOrd - 0010753-22.2016.5.18.0101 | 31/05/16 | 19/10/16 | 141   |
| RTOrd - 0010753-56.2015.5.18.0101 | 29/05/15 | 17/05/16 | 354   |
| RTOrd - 0010756-11.2015.5.18.0101 | 29/05/15 | 12/12/16 | 563   |
| RTOrd - 0010757-59.2016.5.18.0101 | 01/06/16 | 04/10/16 | 125   |
| RTOrd - 0010759-29.2016.5.18.0101 | 01/06/16 | 28/06/16 | 27    |
| RTOrd - 0010759-34.2013.5.18.0101 | 18/04/13 | 16/01/16 | 1.003 |

**Legenda:**  
**Ajuiz.** Data do Ajuizamento;  
**Sentença:** Data da prolação da sentença;  
**Prazo:** Prazo para a entrega da prestação jurisdicional.



**PRAZO MÉDIO ENTRE O AJUIZAMENTO E A  
PROLAÇÃO DA SENTENÇA - 1ª VARA DO TRABALHO  
DE RIO VERDE**

**SAMARA MOREIRA DE SOUSA**

**ORDINÁRIO**

| Qtd   | Prazo Médio |
|-------|-------------|
| 1.157 | 492,57      |

| Nr. Processo                      | Ajuiz.   | Sentença | Prazo |
|-----------------------------------|----------|----------|-------|
| RTOrd - 0010759-63.2015.5.18.0101 | 01/06/15 | 21/01/16 | 234   |
| RTOrd - 0010763-03.2015.5.18.0101 | 01/06/15 | 15/06/16 | 380   |
| RTOrd - 0010763-66.2016.5.18.0101 | 02/06/16 | 27/06/16 | 25    |
| RTOrd - 0010764-51.2016.5.18.0101 | 02/06/16 | 26/09/16 | 116   |
| RTOrd - 0010765-07.2014.5.18.0101 | 29/04/14 | 02/05/16 | 734   |
| RTOrd - 0010765-36.2016.5.18.0101 | 02/06/16 | 04/10/16 | 124   |
| RTOrd - 0010766-21.2016.5.18.0101 | 02/06/16 | 05/10/16 | 125   |
| RTOrd - 0010767-40.2015.5.18.0101 | 02/06/15 | 25/04/16 | 328   |
| RTOrd - 0010770-58.2016.5.18.0101 | 03/06/16 | 18/11/16 | 168   |
| RTOrd - 0010773-13.2016.5.18.0101 | 04/06/16 | 05/10/16 | 123   |
| RTOrd - 0010776-02.2015.5.18.0101 | 03/06/15 | 14/07/16 | 407   |
| RTOrd - 0010776-70.2013.5.18.0101 | 19/04/13 | 14/01/16 | 1.000 |
| RTOrd - 0010781-92.2013.5.18.0101 | 19/04/13 | 12/01/16 | 998   |
| RTOrd - 0010782-09.2015.5.18.0101 | 04/06/15 | 19/07/16 | 411   |
| RTOrd - 0010783-91.2015.5.18.0101 | 04/06/15 | 19/07/16 | 411   |
| RTOrd - 0010784-47.2013.5.18.0101 | 19/04/13 | 14/01/16 | 1.000 |
| RTOrd - 0010785-61.2015.5.18.0101 | 05/06/15 | 18/11/16 | 532   |
| RTOrd - 0010786-46.2015.5.18.0101 | 05/06/15 | 25/07/16 | 416   |
| RTOrd - 0010787-02.2013.5.18.0101 | 19/04/13 | 14/01/16 | 1.000 |
| RTOrd - 0010787-94.2016.5.18.0101 | 07/06/16 | 15/06/16 | 8     |
| RTOrd - 0010788-16.2015.5.18.0101 | 06/06/15 | 30/06/16 | 390   |
| RTOrd - 0010790-54.2013.5.18.0101 | 19/04/13 | 19/08/16 | 1.218 |
| RTOrd - 0010797-41.2016.5.18.0101 | 08/06/16 | 12/09/16 | 96    |
| RTOrd - 0010805-18.2016.5.18.0101 | 09/06/16 | 04/11/16 | 148   |
| RTOrd - 0010807-56.2014.5.18.0101 | 06/05/14 | 30/04/16 | 725   |

**Legenda:**  
**Ajuiz.** Data do Ajuizamento;  
**Sentença:** Data da prolação da sentença;  
**Prazo:** Prazo para a entrega da prestação jurisdicional.



**PRAZO MÉDIO ENTRE O AJUIZAMENTO E A  
PROLAÇÃO DA SENTENÇA - 1ª VARA DO TRABALHO  
DE RIO VERDE**

**SAMARA MOREIRA DE SOUSA**

**ORDINÁRIO**

| Qtd   | Prazo Médio |
|-------|-------------|
| 1.157 | 492,57      |

| Nr. Processo                      | Ajuiz.   | Sentença | Prazo |
|-----------------------------------|----------|----------|-------|
| RTOrd - 0010807-90.2013.5.18.0101 | 20/04/13 | 14/01/16 | 999   |
| RTOrd - 0010823-73.2015.5.18.0101 | 12/06/15 | 04/11/16 | 511   |
| RTOrd - 0010824-29.2013.5.18.0101 | 22/04/13 | 16/01/16 | 999   |
| RTOrd - 0010826-96.2013.5.18.0101 | 23/04/13 | 16/01/16 | 998   |
| RTOrd - 0010832-98.2016.5.18.0101 | 14/06/16 | 16/12/16 | 185   |
| RTOrd - 0010834-68.2016.5.18.0101 | 14/06/16 | 16/12/16 | 185   |
| RTOrd - 0010836-38.2016.5.18.0101 | 15/06/16 | 03/10/16 | 110   |
| RTOrd - 0010837-23.2016.5.18.0101 | 15/06/16 | 19/10/16 | 126   |
| RTOrd - 0010837-28.2013.5.18.0101 | 23/04/13 | 12/01/16 | 994   |
| RTOrd - 0010838-42.2015.5.18.0101 | 17/06/15 | 09/11/16 | 511   |
| RTOrd - 0010839-95.2013.5.18.0101 | 23/04/13 | 14/01/16 | 996   |
| RTOrd - 0010841-94.2015.5.18.0101 | 17/06/15 | 15/06/16 | 364   |
| RTOrd - 0010842-16.2014.5.18.0101 | 13/05/14 | 18/08/16 | 828   |
| RTOrd - 0010843-30.2016.5.18.0101 | 16/06/16 | 16/12/16 | 183   |
| RTOrd - 0010843-64.2015.5.18.0101 | 17/06/15 | 09/09/16 | 450   |
| RTOrd - 0010844-49.2015.5.18.0101 | 17/06/15 | 16/06/16 | 365   |
| RTOrd - 0010846-87.2013.5.18.0101 | 23/04/13 | 16/01/16 | 998   |
| RTOrd - 0010847-04.2015.5.18.0101 | 17/06/15 | 12/07/16 | 391   |
| RTOrd - 0010847-67.2016.5.18.0101 | 16/06/16 | 16/09/16 | 92    |
| RTOrd - 0010848-86.2015.5.18.0101 | 17/06/15 | 15/06/16 | 364   |
| RTOrd - 0010853-44.2016.5.18.0111 | 26/10/16 | 01/12/16 | 36    |
| RTOrd - 0010853-79.2013.5.18.0101 | 24/04/13 | 14/01/16 | 995   |
| RTOrd - 0010854-64.2013.5.18.0101 | 24/04/13 | 12/01/16 | 993   |
| RTOrd - 0010856-29.2016.5.18.0101 | 17/06/16 | 06/10/16 | 111   |
| RTOrd - 0010857-14.2016.5.18.0101 | 18/06/16 | 19/10/16 | 123   |

**Legenda:**  
**Ajuiz.** Data do Ajuizamento;  
**Sentença:** Data da prolação da sentença;  
**Prazo:** Prazo para a entrega da prestação jurisdicional.



**PRAZO MÉDIO ENTRE O AJUIZAMENTO E A  
PROLAÇÃO DA SENTENÇA - 1ª VARA DO TRABALHO  
DE RIO VERDE**

**SAMARA MOREIRA DE SOUSA**

**ORDINÁRIO**

| Qtd   | Prazo Médio |
|-------|-------------|
| 1.157 | 492,57      |

| Nr. Processo                      | Ajuiz.   | Sentença | Prazo |
|-----------------------------------|----------|----------|-------|
| RTOrd - 0010857-48.2015.5.18.0101 | 19/06/15 | 13/06/16 | 360   |
| RTOrd - 0010861-85.2015.5.18.0101 | 19/06/15 | 04/04/16 | 290   |
| RTOrd - 0010862-36.2016.5.18.0101 | 20/06/16 | 19/10/16 | 121   |
| RTOrd - 0010862-70.2015.5.18.0101 | 21/06/15 | 01/07/16 | 376   |
| RTOrd - 0010864-40.2015.5.18.0101 | 22/06/15 | 29/08/16 | 434   |
| RTOrd - 0010865-93.2013.5.18.0101 | 24/04/13 | 12/01/16 | 993   |
| RTOrd - 0010867-58.2016.5.18.0101 | 21/06/16 | 25/08/16 | 65    |
| RTOrd - 0010867-63.2013.5.18.0101 | 25/04/13 | 14/01/16 | 994   |
| RTOrd - 0010868-43.2016.5.18.0101 | 21/06/16 | 16/09/16 | 87    |
| RTOrd - 0010869-28.2016.5.18.0101 | 21/06/16 | 19/10/16 | 120   |
| RTOrd - 0010871-95.2016.5.18.0101 | 21/06/16 | 19/10/16 | 120   |
| RTOrd - 0010873-02.2015.5.18.0101 | 24/06/15 | 21/01/16 | 211   |
| RTOrd - 0010876-25.2013.5.18.0101 | 25/04/13 | 16/01/16 | 996   |
| RTOrd - 0010876-54.2015.5.18.0101 | 24/06/15 | 22/08/16 | 425   |
| RTOrd - 0010877-05.2016.5.18.0101 | 22/06/16 | 23/09/16 | 93    |
| RTOrd - 0010879-09.2015.5.18.0101 | 25/06/15 | 11/03/16 | 260   |
| RTOrd - 0010880-57.2016.5.18.0101 | 23/06/16 | 19/10/16 | 118   |
| RTOrd - 0010882-61.2015.5.18.0101 | 25/06/15 | 24/06/16 | 365   |
| RTOrd - 0010885-79.2016.5.18.0101 | 24/06/16 | 04/10/16 | 102   |
| RTOrd - 0010887-49.2016.5.18.0101 | 24/06/16 | 06/10/16 | 104   |
| RTOrd - 0010895-31.2013.5.18.0101 | 26/04/13 | 14/01/16 | 993   |
| RTOrd - 0010896-11.2016.5.18.0101 | 27/06/16 | 19/10/16 | 114   |
| RTOrd - 0010898-15.2015.5.18.0101 | 28/06/15 | 27/01/16 | 213   |
| RTOrd - 0010899-68.2013.5.18.0101 | 26/04/13 | 14/01/16 | 993   |
| RTOrd - 0010901-33.2016.5.18.0101 | 28/06/16 | 19/10/16 | 113   |

**Legenda:**

**Ajuiz.** Data do Ajuizamento;

**Sentença:** Data da prolação da sentença;

**Prazo:** Prazo para a entrega da prestação jurisdicional.



**PRAZO MÉDIO ENTRE O AJUIZAMENTO E A  
PROLAÇÃO DA SENTENÇA - 1ª VARA DO TRABALHO  
DE RIO VERDE**

**SAMARA MOREIRA DE SOUSA**

**ORDINÁRIO**

| Qtd   | Prazo Médio |
|-------|-------------|
| 1.157 | 492,57      |

| Nr. Processo                      | Ajuiz.   | Sentença | Prazo |
|-----------------------------------|----------|----------|-------|
| RTOrd - 0010902-23.2013.5.18.0101 | 26/04/13 | 14/01/16 | 993   |
| RTOrd - 0010902-52.2015.5.18.0101 | 29/06/15 | 30/06/16 | 367   |
| RTOrd - 0010903-37.2015.5.18.0101 | 30/06/15 | 28/11/16 | 517   |
| RTOrd - 0010904-22.2015.5.18.0101 | 30/06/15 | 15/08/16 | 412   |
| RTOrd - 0010905-61.2016.5.18.0104 | 07/07/16 | 05/10/16 | 90    |
| RTOrd - 0010906-89.2015.5.18.0101 | 30/06/15 | 19/07/16 | 385   |
| RTOrd - 0010909-10.2016.5.18.0101 | 29/06/16 | 19/08/16 | 51    |
| RTOrd - 0010910-29.2015.5.18.0101 | 01/07/15 | 28/06/16 | 363   |
| RTOrd - 0010911-77.2016.5.18.0101 | 30/06/16 | 05/10/16 | 97    |
| RTOrd - 0010915-85.2014.5.18.0101 | 22/05/14 | 16/02/16 | 635   |
| RTOrd - 0010916-02.2016.5.18.0101 | 01/07/16 | 06/10/16 | 97    |
| RTOrd - 0010917-84.2016.5.18.0101 | 01/07/16 | 20/10/16 | 111   |
| RTOrd - 0010917-89.2013.5.18.0101 | 29/04/13 | 16/01/16 | 992   |
| RTOrd - 0010918-74.2013.5.18.0101 | 29/04/13 | 14/01/16 | 990   |
| RTOrd - 0010919-54.2016.5.18.0101 | 01/07/16 | 30/11/16 | 152   |
| RTOrd - 0010921-92.2014.5.18.0101 | 23/05/14 | 09/05/16 | 717   |
| RTOrd - 0010922-43.2015.5.18.0101 | 02/07/15 | 04/05/16 | 307   |
| RTOrd - 0010923-28.2015.5.18.0101 | 03/07/15 | 12/09/16 | 437   |
| RTOrd - 0010923-91.2016.5.18.0101 | 02/07/16 | 28/09/16 | 88    |
| RTOrd - 0010925-95.2015.5.18.0101 | 03/07/15 | 04/05/16 | 306   |
| RTOrd - 0010926-51.2013.5.18.0101 | 29/04/13 | 06/05/16 | 1.103 |
| RTOrd - 0010926-80.2015.5.18.0101 | 03/07/15 | 14/12/16 | 530   |
| RTOrd - 0010927-36.2013.5.18.0101 | 29/04/13 | 18/08/16 | 1.207 |
| RTOrd - 0010927-65.2015.5.18.0101 | 03/07/15 | 29/06/16 | 362   |
| RTOrd - 0010928-21.2013.5.18.0101 | 29/04/13 | 16/01/16 | 992   |

**Legenda:**

**Ajuiz.** Data do Ajuizamento;

**Sentença:** Data da prolação da sentença;

**Prazo:** Prazo para a entrega da prestação jurisdicional.



**PRAZO MÉDIO ENTRE O AJUIZAMENTO E A  
PROLAÇÃO DA SENTENÇA - 1ª VARA DO TRABALHO  
DE RIO VERDE**

**SAMARA MOREIRA DE SOUSA**

**ORDINÁRIO**

| Qtd   | Prazo Médio |
|-------|-------------|
| 1.157 | 492,57      |

| Nr. Processo                      | Ajuiz.   | Sentença | Prazo |
|-----------------------------------|----------|----------|-------|
| RTOrd - 0010930-20.2015.5.18.0101 | 06/07/15 | 11/07/16 | 371   |
| RTOrd - 0010931-73.2013.5.18.0101 | 30/04/13 | 09/08/16 | 1.197 |
| RTOrd - 0010932-58.2013.5.18.0101 | 30/04/13 | 12/01/16 | 987   |
| RTOrd - 0010935-42.2015.5.18.0101 | 07/07/15 | 07/01/16 | 184   |
| RTOrd - 0010936-27.2015.5.18.0101 | 07/07/15 | 11/07/16 | 370   |
| RTOrd - 0010938-65.2013.5.18.0101 | 01/05/13 | 14/01/16 | 988   |
| RTOrd - 0010938-94.2015.5.18.0101 | 08/07/15 | 26/08/16 | 415   |
| RTOrd - 0010939-79.2015.5.18.0101 | 08/07/15 | 03/11/16 | 484   |
| RTOrd - 0010941-49.2015.5.18.0101 | 08/07/15 | 30/04/16 | 297   |
| RTOrd - 0010951-59.2016.5.18.0101 | 06/07/16 | 24/08/16 | 49    |
| RTOrd - 0010951-93.2015.5.18.0101 | 13/07/15 | 12/07/16 | 365   |
| RTOrd - 0010954-48.2015.5.18.0101 | 13/07/15 | 05/09/16 | 420   |
| RTOrd - 0010956-18.2015.5.18.0101 | 13/07/15 | 12/12/16 | 518   |
| RTOrd - 0010956-81.2016.5.18.0101 | 07/07/16 | 06/10/16 | 91    |
| RTOrd - 0010962-25.2015.5.18.0101 | 15/07/15 | 20/09/16 | 433   |
| RTOrd - 0010962-93.2013.5.18.0101 | 03/05/13 | 12/01/16 | 984   |
| RTOrd - 0010966-33.2013.5.18.0101 | 03/05/13 | 14/01/16 | 986   |
| RTOrd - 0010967-18.2013.5.18.0101 | 03/05/13 | 12/01/16 | 984   |
| RTOrd - 0010968-03.2013.5.18.0101 | 03/05/13 | 14/01/16 | 986   |
| RTOrd - 0010969-17.2015.5.18.0101 | 16/07/15 | 21/09/16 | 433   |
| RTOrd - 0010969-85.2013.5.18.0101 | 03/05/13 | 14/01/16 | 986   |
| RTOrd - 0010970-70.2013.5.18.0101 | 04/05/13 | 12/01/16 | 983   |
| RTOrd - 0010973-20.2016.5.18.0101 | 12/07/16 | 04/10/16 | 84    |
| RTOrd - 0010973-88.2014.5.18.0101 | 30/05/14 | 04/05/16 | 705   |
| RTOrd - 0010974-05.2016.5.18.0101 | 12/07/16 | 04/10/16 | 84    |

**Legenda:**  
**Ajuiz.** Data do Ajuizamento;  
**Sentença:** Data da prolação da sentença;  
**Prazo:** Prazo para a entrega da prestação jurisdicional.



**PRAZO MÉDIO ENTRE O AJUIZAMENTO E A  
PROLAÇÃO DA SENTENÇA - 1ª VARA DO TRABALHO  
DE RIO VERDE**

**SAMARA MOREIRA DE SOUSA**

**ORDINÁRIO**

| Qtd   | Prazo Médio |
|-------|-------------|
| 1.157 | 492,57      |

| Nr. Processo                      | Ajuiz.   | Sentença | Prazo |
|-----------------------------------|----------|----------|-------|
| RTOrd - 0010974-39.2015.5.18.0101 | 16/07/15 | 23/11/16 | 496   |
| RTOrd - 0010977-62.2013.5.18.0101 | 06/05/13 | 14/01/16 | 983   |
| RTOrd - 0010977-91.2015.5.18.0101 | 16/07/15 | 07/12/16 | 510   |
| RTOrd - 0010982-16.2015.5.18.0101 | 17/07/15 | 14/09/16 | 425   |
| RTOrd - 0010982-84.2013.5.18.0101 | 06/05/13 | 12/01/16 | 981   |
| RTOrd - 0010986-19.2016.5.18.0101 | 14/07/16 | 04/10/16 | 82    |
| RTOrd - 0010987-09.2013.5.18.0101 | 06/05/13 | 14/01/16 | 983   |
| RTOrd - 0010988-91.2013.5.18.0101 | 06/05/13 | 16/01/16 | 985   |
| RTOrd - 0010992-31.2013.5.18.0101 | 06/05/13 | 18/08/16 | 1.200 |
| RTOrd - 0010994-30.2015.5.18.0101 | 21/07/15 | 01/12/16 | 499   |
| RTOrd - 0010994-98.2013.5.18.0101 | 06/05/13 | 12/01/16 | 981   |
| RTOrd - 0010996-97.2015.5.18.0101 | 21/07/15 | 07/12/16 | 505   |
| RTOrd - 0010997-22.2015.5.18.0121 | 20/08/15 | 24/06/16 | 309   |
| RTOrd - 0010998-67.2015.5.18.0101 | 21/07/15 | 03/10/16 | 440   |
| RTOrd - 0011001-22.2015.5.18.0101 | 22/07/15 | 16/12/16 | 513   |
| RTOrd - 0011003-89.2015.5.18.0101 | 22/07/15 | 14/09/16 | 420   |
| RTOrd - 0011004-40.2016.5.18.0101 | 19/07/16 | 07/11/16 | 111   |
| RTOrd - 0011005-19.2016.5.18.0006 | 13/07/16 | 13/12/16 | 153   |
| RTOrd - 0011007-29.2015.5.18.0101 | 23/07/15 | 20/04/16 | 272   |
| RTOrd - 0011007-83.2016.5.18.0104 | 22/07/16 | 23/11/16 | 124   |
| RTOrd - 0011008-48.2014.5.18.0101 | 05/06/14 | 18/03/16 | 652   |
| RTOrd - 0011010-81.2015.5.18.0101 | 23/07/15 | 20/09/16 | 425   |
| RTOrd - 0011013-02.2016.5.18.0101 | 21/07/16 | 12/09/16 | 53    |
| RTOrd - 0011013-36.2015.5.18.0101 | 23/07/15 | 12/04/16 | 264   |
| RTOrd - 0011015-06.2015.5.18.0101 | 23/07/15 | 19/04/16 | 271   |

**Legenda:**  
**Ajuiz.** Data do Ajuizamento;  
**Sentença:** Data da prolação da sentença;  
**Prazo:** Prazo para a entrega da prestação jurisdicional.



**PRAZO MÉDIO ENTRE O AJUIZAMENTO E A  
PROLAÇÃO DA SENTENÇA - 1ª VARA DO TRABALHO  
DE RIO VERDE**

**SAMARA MOREIRA DE SOUSA**

**ORDINÁRIO**

| Qtd   | Prazo Médio |
|-------|-------------|
| 1.157 | 492,57      |

| Nr. Processo                      | Ajuiz.   | Sentença | Prazo |
|-----------------------------------|----------|----------|-------|
| RTOrd - 0011017-73.2015.5.18.0101 | 27/07/15 | 22/09/16 | 423   |
| RTOrd - 0011019-34.2015.5.18.0104 | 20/08/15 | 19/10/16 | 426   |
| RTOrd - 0011021-13.2015.5.18.0101 | 28/07/15 | 12/09/16 | 412   |
| RTOrd - 0011023-46.2016.5.18.0101 | 22/07/16 | 25/08/16 | 34    |
| RTOrd - 0011025-16.2016.5.18.0101 | 24/07/16 | 03/10/16 | 71    |
| RTOrd - 0011028-05.2015.5.18.0101 | 29/07/15 | 09/11/16 | 469   |
| RTOrd - 0011036-45.2016.5.18.0101 | 26/07/16 | 01/09/16 | 37    |
| RTOrd - 0011037-98.2014.5.18.0101 | 11/06/14 | 26/01/16 | 594   |
| RTOrd - 0011038-20.2013.5.18.0101 | 10/05/13 | 14/01/16 | 979   |
| RTOrd - 0011040-87.2013.5.18.0101 | 14/05/13 | 16/01/16 | 977   |
| RTOrd - 0011044-56.2015.5.18.0101 | 31/07/15 | 25/01/16 | 178   |
| RTOrd - 0011046-89.2016.5.18.0101 | 27/07/16 | 16/11/16 | 112   |
| RTOrd - 0011049-78.2015.5.18.0101 | 04/08/15 | 28/01/16 | 177   |
| RTOrd - 0011056-70.2015.5.18.0101 | 06/08/15 | 23/05/16 | 291   |
| RTOrd - 0011058-06.2016.5.18.0101 | 28/07/16 | 04/10/16 | 68    |
| RTOrd - 0011058-40.2015.5.18.0101 | 06/08/15 | 26/01/16 | 173   |
| RTOrd - 0011060-10.2015.5.18.0101 | 06/08/15 | 17/06/16 | 316   |
| RTOrd - 0011062-77.2015.5.18.0101 | 06/08/15 | 05/09/16 | 396   |
| RTOrd - 0011063-28.2016.5.18.0101 | 29/07/16 | 29/11/16 | 123   |
| RTOrd - 0011066-85.2013.5.18.0101 | 27/05/13 | 03/02/16 | 982   |
| RTOrd - 0011068-84.2015.5.18.0101 | 07/08/15 | 26/01/16 | 172   |
| RTOrd - 0011072-87.2016.5.18.0101 | 01/08/16 | 29/11/16 | 120   |
| RTOrd - 0011073-09.2015.5.18.0101 | 10/08/15 | 27/01/16 | 170   |
| RTOrd - 0011073-72.2016.5.18.0101 | 01/08/16 | 13/12/16 | 134   |
| RTOrd - 0011074-62.2013.5.18.0101 | 28/05/13 | 14/01/16 | 961   |

**Legenda:**  
**Ajuiz.** Data do Ajuizamento;  
**Sentença:** Data da prolação da sentença;  
**Prazo:** Prazo para a entrega da prestação jurisdicional.





**PRAZO MÉDIO ENTRE O AJUIZAMENTO E A  
PROLAÇÃO DA SENTENÇA - 1ª VARA DO TRABALHO  
DE RIO VERDE**

**SAMARA MOREIRA DE SOUSA**

**ORDINÁRIO**

| Qtd   | Prazo Médio |
|-------|-------------|
| 1.157 | 492,57      |

| Nr. Processo                      | Ajuiz.   | Sentença | Prazo |
|-----------------------------------|----------|----------|-------|
| RTOrd - 0011074-91.2015.5.18.0101 | 10/08/15 | 19/04/16 | 253   |
| RTOrd - 0011075-76.2015.5.18.0101 | 10/08/15 | 05/09/16 | 392   |
| RTOrd - 0011076-27.2016.5.18.0101 | 02/08/16 | 18/11/16 | 108   |
| RTOrd - 0011076-61.2015.5.18.0101 | 10/08/15 | 08/09/16 | 395   |
| RTOrd - 0011078-94.2016.5.18.0101 | 02/08/16 | 29/11/16 | 119   |
| RTOrd - 0011080-98.2015.5.18.0101 | 10/08/15 | 18/05/16 | 282   |
| RTOrd - 0011084-38.2015.5.18.0101 | 10/08/15 | 27/01/16 | 170   |
| RTOrd - 0011086-08.2015.5.18.0101 | 11/08/15 | 05/09/16 | 391   |
| RTOrd - 0011088-41.2016.5.18.0101 | 03/08/16 | 31/08/16 | 28    |
| RTOrd - 0011089-60.2015.5.18.0101 | 12/08/15 | 28/01/16 | 169   |
| RTOrd - 0011094-48.2016.5.18.0101 | 03/08/16 | 01/12/16 | 120   |
| RTOrd - 0011094-82.2015.5.18.0101 | 12/08/15 | 28/01/16 | 169   |
| RTOrd - 0011095-33.2016.5.18.0101 | 03/08/16 | 02/12/16 | 121   |
| RTOrd - 0011097-03.2016.5.18.0101 | 03/08/16 | 02/12/16 | 121   |
| RTOrd - 0011099-70.2016.5.18.0101 | 04/08/16 | 02/12/16 | 120   |
| RTOrd - 0011101-40.2016.5.18.0101 | 04/08/16 | 29/11/16 | 117   |
| RTOrd - 0011101-45.2013.5.18.0101 | 29/05/13 | 14/01/16 | 960   |
| RTOrd - 0011102-30.2013.5.18.0101 | 29/05/13 | 14/01/16 | 960   |
| RTOrd - 0011102-59.2015.5.18.0101 | 14/08/15 | 28/01/16 | 167   |
| RTOrd - 0011104-29.2015.5.18.0101 | 14/08/15 | 28/01/16 | 167   |
| RTOrd - 0011105-14.2015.5.18.0101 | 14/08/15 | 28/01/16 | 167   |
| RTOrd - 0011105-77.2016.5.18.0101 | 05/08/16 | 01/12/16 | 118   |
| RTOrd - 0011106-67.2013.5.18.0101 | 29/05/13 | 14/01/16 | 960   |
| RTOrd - 0011107-81.2015.5.18.0101 | 14/08/15 | 30/04/16 | 260   |
| RTOrd - 0011110-02.2016.5.18.0101 | 08/08/16 | 22/09/16 | 45    |

**Legenda:**  
**Ajuiz.** Data do Ajuizamento;  
**Sentença:** Data da prolação da sentença;  
**Prazo:** Prazo para a entrega da prestação jurisdicional.



**PRAZO MÉDIO ENTRE O AJUIZAMENTO E A  
PROLAÇÃO DA SENTENÇA - 1ª VARA DO TRABALHO  
DE RIO VERDE**

**SAMARA MOREIRA DE SOUSA**

**ORDINÁRIO**

| Qtd   | Prazo Médio |
|-------|-------------|
| 1.157 | 492,57      |

| Nr. Processo                      | Ajuiz.   | Sentença | Prazo |
|-----------------------------------|----------|----------|-------|
| RTOrd - 0011112-06.2015.5.18.0101 | 17/08/15 | 12/09/16 | 392   |
| RTOrd - 0011117-91.2016.5.18.0101 | 09/08/16 | 03/10/16 | 55    |
| RTOrd - 0011118-76.2016.5.18.0101 | 09/08/16 | 20/09/16 | 42    |
| RTOrd - 0011119-61.2016.5.18.0101 | 09/08/16 | 28/11/16 | 111   |
| RTOrd - 0011120-46.2016.5.18.0101 | 10/08/16 | 24/08/16 | 14    |
| RTOrd - 0011128-23.2016.5.18.0101 | 11/08/16 | 28/11/16 | 109   |
| RTOrd - 0011129-08.2016.5.18.0101 | 11/08/16 | 22/09/16 | 42    |
| RTOrd - 0011132-60.2016.5.18.0101 | 12/08/16 | 28/11/16 | 108   |
| RTOrd - 0011134-30.2016.5.18.0101 | 12/08/16 | 19/11/16 | 99    |
| RTOrd - 0011137-82.2016.5.18.0101 | 12/08/16 | 04/11/16 | 84    |
| RTOrd - 0011140-37.2016.5.18.0101 | 13/08/16 | 29/11/16 | 108   |
| RTOrd - 0011140-42.2013.5.18.0101 | 02/06/13 | 14/01/16 | 956   |
| RTOrd - 0011141-22.2016.5.18.0101 | 15/08/16 | 29/11/16 | 106   |
| RTOrd - 0011150-81.2016.5.18.0101 | 16/08/16 | 29/11/16 | 105   |
| RTOrd - 0011153-36.2016.5.18.0101 | 17/08/16 | 03/10/16 | 47    |
| RTOrd - 0011155-06.2016.5.18.0101 | 17/08/16 | 03/10/16 | 47    |
| RTOrd - 0011156-88.2016.5.18.0101 | 17/08/16 | 01/12/16 | 106   |
| RTOrd - 0011157-10.2015.5.18.0101 | 24/08/15 | 13/09/16 | 386   |
| RTOrd - 0011159-48.2013.5.18.0101 | 04/06/13 | 12/01/16 | 952   |
| RTOrd - 0011159-77.2015.5.18.0101 | 24/08/15 | 19/04/16 | 239   |
| RTOrd - 0011166-40.2013.5.18.0101 | 04/06/13 | 14/01/16 | 954   |
| RTOrd - 0011168-05.2016.5.18.0101 | 19/08/16 | 01/12/16 | 104   |
| RTOrd - 0011179-68.2015.5.18.0101 | 29/08/15 | 04/05/16 | 249   |
| RTOrd - 0011184-90.2015.5.18.0101 | 31/08/15 | 20/04/16 | 233   |
| RTOrd - 0011188-93.2016.5.18.0101 | 24/08/16 | 14/12/16 | 112   |

**Legenda:**  
**Ajuiz.** Data do Ajuizamento;  
**Sentença:** Data da prolação da sentença;  
**Prazo:** Prazo para a entrega da prestação jurisdicional.



**PRAZO MÉDIO ENTRE O AJUIZAMENTO E A  
PROLAÇÃO DA SENTENÇA - 1ª VARA DO TRABALHO  
DE RIO VERDE**

**SAMARA MOREIRA DE SOUSA**

**ORDINÁRIO**

| Qtd   | Prazo Médio |
|-------|-------------|
| 1.157 | 492,57      |

| Nr. Processo                      | Ajuiz.   | Sentença | Prazo |
|-----------------------------------|----------|----------|-------|
| RTOrd - 0011189-15.2015.5.18.0101 | 01/09/15 | 30/04/16 | 242   |
| RTOrd - 0011189-83.2013.5.18.0101 | 06/06/13 | 12/01/16 | 950   |
| RTOrd - 0011191-19.2014.5.18.0101 | 03/07/14 | 08/09/16 | 798   |
| RTOrd - 0011193-18.2016.5.18.0101 | 25/08/16 | 29/08/16 | 4     |
| RTOrd - 0011195-22.2015.5.18.0101 | 03/09/15 | 13/07/16 | 314   |
| RTOrd - 0011197-60.2013.5.18.0101 | 06/06/13 | 12/01/16 | 950   |
| RTOrd - 0011200-10.2016.5.18.0101 | 26/08/16 | 12/09/16 | 17    |
| RTOrd - 0011201-29.2015.5.18.0101 | 03/09/15 | 25/03/16 | 204   |
| RTOrd - 0011202-14.2015.5.18.0101 | 03/09/15 | 11/04/16 | 221   |
| RTOrd - 0011203-96.2015.5.18.0101 | 03/09/15 | 30/05/16 | 270   |
| RTOrd - 0011205-66.2015.5.18.0101 | 03/09/15 | 25/03/16 | 204   |
| RTOrd - 0011206-51.2015.5.18.0101 | 03/09/15 | 04/04/16 | 214   |
| RTOrd - 0011207-36.2015.5.18.0101 | 03/09/15 | 23/09/16 | 386   |
| RTOrd - 0011208-21.2015.5.18.0101 | 03/09/15 | 22/09/16 | 385   |
| RTOrd - 0011210-88.2015.5.18.0101 | 04/09/15 | 30/04/16 | 239   |
| RTOrd - 0011211-39.2016.5.18.0101 | 30/08/16 | 11/10/16 | 42    |
| RTOrd - 0011211-73.2015.5.18.0101 | 04/09/15 | 11/07/16 | 311   |
| RTOrd - 0011215-13.2015.5.18.0101 | 04/09/15 | 04/04/16 | 213   |
| RTOrd - 0011215-81.2013.5.18.0101 | 07/06/13 | 12/01/16 | 949   |
| RTOrd - 0011216-95.2015.5.18.0101 | 04/09/15 | 06/04/16 | 215   |
| RTOrd - 0011217-46.2016.5.18.0101 | 31/08/16 | 12/12/16 | 103   |
| RTOrd - 0011217-80.2015.5.18.0101 | 07/09/15 | 12/04/16 | 218   |
| RTOrd - 0011218-31.2016.5.18.0101 | 31/08/16 | 10/10/16 | 40    |
| RTOrd - 0011219-16.2016.5.18.0101 | 31/08/16 | 12/12/16 | 103   |
| RTOrd - 0011219-50.2015.5.18.0101 | 08/09/15 | 06/04/16 | 211   |

**Legenda:**  
**Ajuiz.** Data do Ajuizamento;  
**Sentença:** Data da prolação da sentença;  
**Prazo:** Prazo para a entrega da prestação jurisdicional.



**PRAZO MÉDIO ENTRE O AJUIZAMENTO E A  
PROLAÇÃO DA SENTENÇA - 1ª VARA DO TRABALHO  
DE RIO VERDE**

**SAMARA MOREIRA DE SOUSA**

**ORDINÁRIO**

| Qtd   | Prazo Médio |
|-------|-------------|
| 1.157 | 492,57      |

| Nr. Processo                      | Ajuiz.   | Sentença | Prazo |
|-----------------------------------|----------|----------|-------|
| RTOrd - 0011220-98.2016.5.18.0101 | 31/08/16 | 12/12/16 | 103   |
| RTOrd - 0011221-83.2016.5.18.0101 | 31/08/16 | 12/12/16 | 103   |
| RTOrd - 0011223-53.2016.5.18.0101 | 31/08/16 | 28/11/16 | 89    |
| RTOrd - 0011223-87.2015.5.18.0101 | 09/09/15 | 22/08/16 | 348   |
| RTOrd - 0011224-72.2015.5.18.0101 | 09/09/15 | 06/04/16 | 210   |
| RTOrd - 0011229-60.2016.5.18.0101 | 31/08/16 | 12/12/16 | 103   |
| RTOrd - 0011233-97.2016.5.18.0101 | 02/09/16 | 13/12/16 | 102   |
| RTOrd - 0011235-04.2015.5.18.0101 | 11/09/15 | 22/09/16 | 377   |
| RTOrd - 0011235-38.2014.5.18.0101 | 15/07/14 | 19/08/16 | 766   |
| RTOrd - 0011236-52.2016.5.18.0101 | 02/09/16 | 13/12/16 | 102   |
| RTOrd - 0011238-90.2014.5.18.0101 | 15/07/14 | 25/08/16 | 772   |
| RTOrd - 0011239-41.2015.5.18.0101 | 11/09/15 | 27/10/16 | 412   |
| RTOrd - 0011240-89.2016.5.18.0101 | 03/09/16 | 14/12/16 | 102   |
| RTOrd - 0011241-74.2016.5.18.0101 | 03/09/16 | 03/10/16 | 30    |
| RTOrd - 0011247-81.2016.5.18.0101 | 05/09/16 | 15/12/16 | 101   |
| RTOrd - 0011249-51.2016.5.18.0101 | 06/09/16 | 15/12/16 | 100   |
| RTOrd - 0011249-85.2015.5.18.0101 | 15/09/15 | 23/09/16 | 374   |
| RTOrd - 0011250-36.2016.5.18.0101 | 06/09/16 | 15/12/16 | 100   |
| RTOrd - 0011250-70.2015.5.18.0101 | 15/09/15 | 15/04/16 | 213   |
| RTOrd - 0011254-10.2015.5.18.0101 | 16/09/15 | 22/09/16 | 372   |
| RTOrd - 0011256-77.2015.5.18.0101 | 16/09/15 | 19/04/16 | 216   |
| RTOrd - 0011257-62.2015.5.18.0101 | 16/09/15 | 19/10/16 | 399   |
| RTOrd - 0011258-47.2015.5.18.0101 | 16/09/15 | 19/04/16 | 216   |
| RTOrd - 0011259-03.2013.5.18.0101 | 12/06/13 | 14/01/16 | 946   |
| RTOrd - 0011259-32.2015.5.18.0101 | 16/09/15 | 20/09/16 | 370   |

**Legenda:**  
**Ajuiz.** Data do Ajuizamento;  
**Sentença:** Data da prolação da sentença;  
**Prazo:** Prazo para a entrega da prestação jurisdicional.



**PRAZO MÉDIO ENTRE O AJUIZAMENTO E A  
PROLAÇÃO DA SENTENÇA - 1ª VARA DO TRABALHO  
DE RIO VERDE**

**SAMARA MOREIRA DE SOUSA**

**ORDINÁRIO**

| Qtd   | Prazo Médio |
|-------|-------------|
| 1.157 | 492,57      |

| Nr. Processo                      | Ajuiz.   | Sentença | Prazo |
|-----------------------------------|----------|----------|-------|
| RTOrd - 0011260-17.2015.5.18.0101 | 16/09/15 | 19/10/16 | 399   |
| RTOrd - 0011263-69.2015.5.18.0101 | 17/09/15 | 28/09/16 | 377   |
| RTOrd - 0011264-54.2015.5.18.0101 | 17/09/15 | 25/03/16 | 190   |
| RTOrd - 0011266-24.2015.5.18.0101 | 18/09/15 | 03/10/16 | 381   |
| RTOrd - 0011267-09.2015.5.18.0101 | 18/09/15 | 22/09/16 | 370   |
| RTOrd - 0011268-91.2015.5.18.0101 | 18/09/15 | 17/05/16 | 242   |
| RTOrd - 0011269-76.2015.5.18.0101 | 18/09/15 | 22/09/16 | 370   |
| RTOrd - 0011271-46.2015.5.18.0101 | 20/09/15 | 20/04/16 | 213   |
| RTOrd - 0011273-84.2013.5.18.0101 | 14/06/13 | 09/06/16 | 1.091 |
| RTOrd - 0011274-98.2015.5.18.0101 | 20/09/15 | 02/05/16 | 225   |
| RTOrd - 0011275-83.2015.5.18.0101 | 21/09/15 | 02/05/16 | 224   |
| RTOrd - 0011281-90.2015.5.18.0101 | 22/09/15 | 02/05/16 | 223   |
| RTOrd - 0011282-75.2015.5.18.0101 | 22/09/15 | 02/05/16 | 223   |
| RTOrd - 0011284-16.2013.5.18.0101 | 14/06/13 | 14/01/16 | 944   |
| RTOrd - 0011287-97.2015.5.18.0101 | 22/09/15 | 12/12/16 | 447   |
| RTOrd - 0011288-82.2015.5.18.0101 | 22/09/15 | 17/05/16 | 238   |
| RTOrd - 0011293-41.2014.5.18.0101 | 23/07/14 | 18/03/16 | 604   |
| RTOrd - 0011296-59.2015.5.18.0101 | 23/09/15 | 04/05/16 | 224   |
| RTOrd - 0011299-14.2015.5.18.0101 | 24/09/15 | 27/10/16 | 399   |
| RTOrd - 0011300-96.2015.5.18.0101 | 24/09/15 | 15/06/16 | 265   |
| RTOrd - 0011305-21.2015.5.18.0101 | 25/09/15 | 04/11/16 | 406   |
| RTOrd - 0011307-88.2015.5.18.0101 | 25/09/15 | 30/06/16 | 279   |
| RTOrd - 0011309-24.2016.5.18.0101 | 19/09/16 | 29/11/16 | 71    |
| RTOrd - 0011309-58.2015.5.18.0101 | 25/09/15 | 21/10/16 | 392   |
| RTOrd - 0011312-13.2015.5.18.0101 | 27/09/15 | 09/11/16 | 409   |

**Legenda:**  
**Ajuiz.** Data do Ajuizamento;  
**Sentença:** Data da prolação da sentença;  
**Prazo:** Prazo para a entrega da prestação jurisdicional.



**PRAZO MÉDIO ENTRE O AJUIZAMENTO E A  
PROLAÇÃO DA SENTENÇA - 1ª VARA DO TRABALHO  
DE RIO VERDE**

**SAMARA MOREIRA DE SOUSA**

**ORDINÁRIO**

| Qtd   | Prazo Médio |
|-------|-------------|
| 1.157 | 492,57      |

| Nr. Processo                      | Ajuiz.   | Sentença | Prazo |
|-----------------------------------|----------|----------|-------|
| RTOrd - 0011316-50.2015.5.18.0101 | 28/09/15 | 05/10/16 | 373   |
| RTOrd - 0011317-69.2014.5.18.0101 | 29/07/14 | 19/08/16 | 752   |
| RTOrd - 0011321-72.2015.5.18.0101 | 29/09/15 | 25/03/16 | 178   |
| RTOrd - 0011322-57.2015.5.18.0101 | 29/09/15 | 26/08/16 | 332   |
| RTOrd - 0011322-91.2014.5.18.0101 | 29/07/14 | 21/01/16 | 541   |
| RTOrd - 0011323-42.2015.5.18.0101 | 29/09/15 | 07/11/16 | 405   |
| RTOrd - 0011325-12.2015.5.18.0101 | 30/09/15 | 11/07/16 | 285   |
| RTOrd - 0011327-79.2015.5.18.0101 | 30/09/15 | 02/05/16 | 215   |
| RTOrd - 0011328-35.2013.5.18.0101 | 17/06/13 | 12/01/16 | 939   |
| RTOrd - 0011330-34.2015.5.18.0101 | 01/10/15 | 02/06/16 | 245   |
| RTOrd - 0011331-19.2015.5.18.0101 | 01/10/15 | 02/05/16 | 214   |
| RTOrd - 0011332-04.2015.5.18.0101 | 01/10/15 | 02/05/16 | 214   |
| RTOrd - 0011332-72.2013.5.18.0101 | 18/06/13 | 12/01/16 | 938   |
| RTOrd - 0011333-52.2016.5.18.0101 | 22/09/16 | 04/10/16 | 12    |
| RTOrd - 0011333-86.2015.5.18.0101 | 01/10/15 | 02/05/16 | 214   |
| RTOrd - 0011334-71.2015.5.18.0101 | 01/10/15 | 16/11/16 | 412   |
| RTOrd - 0011335-22.2016.5.18.0101 | 22/09/16 | 20/10/16 | 28    |
| RTOrd - 0011336-07.2016.5.18.0101 | 22/09/16 | 04/10/16 | 12    |
| RTOrd - 0011337-26.2015.5.18.0101 | 02/10/15 | 08/11/16 | 403   |
| RTOrd - 0011338-11.2015.5.18.0101 | 02/10/15 | 03/05/16 | 214   |
| RTOrd - 0011339-93.2015.5.18.0101 | 02/10/15 | 13/09/16 | 347   |
| RTOrd - 0011340-78.2015.5.18.0101 | 02/10/15 | 18/05/16 | 229   |
| RTOrd - 0011343-04.2013.5.18.0101 | 18/06/13 | 14/01/16 | 940   |
| RTOrd - 0011345-03.2015.5.18.0101 | 05/10/15 | 07/11/16 | 399   |
| RTOrd - 0011347-41.2013.5.18.0101 | 18/06/13 | 14/01/16 | 940   |

**Legenda:**

**Ajuiz.** Data do Ajuizamento;

**Sentença:** Data da prolação da sentença;

**Prazo:** Prazo para a entrega da prestação jurisdicional.



**PRAZO MÉDIO ENTRE O AJUIZAMENTO E A  
PROLAÇÃO DA SENTENÇA - 1ª VARA DO TRABALHO  
DE RIO VERDE**

**SAMARA MOREIRA DE SOUSA**

**ORDINÁRIO**

| Qtd   | Prazo Médio |
|-------|-------------|
| 1.157 | 492,57      |

| Nr. Processo                      | Ajuiz.   | Sentença | Prazo |
|-----------------------------------|----------|----------|-------|
| RTOrd - 0011349-11.2013.5.18.0101 | 18/06/13 | 14/01/16 | 940   |
| RTOrd - 0011349-40.2015.5.18.0101 | 06/10/15 | 04/05/16 | 211   |
| RTOrd - 0011353-14.2014.5.18.0101 | 04/08/14 | 18/03/16 | 592   |
| RTOrd - 0011353-77.2015.5.18.0101 | 07/10/15 | 04/05/16 | 210   |
| RTOrd - 0011354-62.2015.5.18.0101 | 07/10/15 | 17/05/16 | 223   |
| RTOrd - 0011356-03.2013.5.18.0101 | 19/06/13 | 16/01/16 | 941   |
| RTOrd - 0011359-55.2013.5.18.0101 | 19/06/13 | 16/01/16 | 941   |
| RTOrd - 0011359-84.2015.5.18.0101 | 08/10/15 | 04/05/16 | 209   |
| RTOrd - 0011360-69.2015.5.18.0101 | 08/10/15 | 15/04/16 | 190   |
| RTOrd - 0011362-39.2015.5.18.0101 | 08/10/15 | 05/05/16 | 210   |
| RTOrd - 0011365-57.2016.5.18.0101 | 28/09/16 | 10/10/16 | 12    |
| RTOrd - 0011365-91.2015.5.18.0101 | 08/10/15 | 24/05/16 | 229   |
| RTOrd - 0011367-61.2015.5.18.0101 | 08/10/15 | 29/11/16 | 418   |
| RTOrd - 0011368-46.2015.5.18.0101 | 08/10/15 | 12/09/16 | 340   |
| RTOrd - 0011371-64.2016.5.18.0101 | 29/09/16 | 16/11/16 | 48    |
| RTOrd - 0011374-24.2013.5.18.0101 | 20/06/13 | 12/01/16 | 936   |
| RTOrd - 0011374-53.2015.5.18.0101 | 09/10/15 | 03/11/16 | 391   |
| RTOrd - 0011379-75.2015.5.18.0101 | 10/10/15 | 13/06/16 | 247   |
| RTOrd - 0011380-31.2013.5.18.0101 | 21/06/13 | 14/01/16 | 937   |
| RTOrd - 0011382-64.2014.5.18.0101 | 08/08/14 | 11/01/16 | 521   |
| RTOrd - 0011383-78.2016.5.18.0101 | 30/09/16 | 19/10/16 | 19    |
| RTOrd - 0011385-82.2015.5.18.0101 | 13/10/15 | 19/04/16 | 189   |
| RTOrd - 0011390-07.2015.5.18.0101 | 13/10/15 | 09/05/16 | 209   |
| RTOrd - 0011390-75.2013.5.18.0101 | 25/06/13 | 16/01/16 | 935   |
| RTOrd - 0011398-81.2015.5.18.0101 | 14/10/15 | 10/01/16 | 88    |

**Legenda:**  
**Ajuiz.** Data do Ajuizamento;  
**Sentença:** Data da prolação da sentença;  
**Prazo:** Prazo para a entrega da prestação jurisdicional.



**PRAZO MÉDIO ENTRE O AJUIZAMENTO E A  
PROLAÇÃO DA SENTENÇA - 1ª VARA DO TRABALHO  
DE RIO VERDE**

**SAMARA MOREIRA DE SOUSA**

**ORDINÁRIO**

| Qtd   | Prazo Médio |
|-------|-------------|
| 1.157 | 492,57      |

| Nr. Processo                      | Ajuiz.   | Sentença | Prazo |
|-----------------------------------|----------|----------|-------|
| RTOrd - 0011399-03.2014.5.18.0101 | 12/08/14 | 26/02/16 | 563   |
| RTOrd - 0011401-07.2013.5.18.0101 | 26/06/13 | 19/08/16 | 1.150 |
| RTOrd - 0011411-46.2016.5.18.0101 | 04/10/16 | 01/12/16 | 58    |
| RTOrd - 0011414-98.2016.5.18.0101 | 05/10/16 | 05/10/16 | 0     |
| RTOrd - 0011415-20.2015.5.18.0101 | 17/10/15 | 04/10/16 | 353   |
| RTOrd - 0011415-83.2016.5.18.0101 | 05/10/16 | 05/10/16 | 0     |
| RTOrd - 0011417-53.2016.5.18.0101 | 05/10/16 | 20/10/16 | 15    |
| RTOrd - 0011418-09.2014.5.18.0101 | 15/08/14 | 19/08/16 | 735   |
| RTOrd - 0011422-80.2013.5.18.0101 | 27/06/13 | 16/01/16 | 933   |
| RTOrd - 0011426-20.2013.5.18.0101 | 28/06/13 | 14/01/16 | 930   |
| RTOrd - 0011427-05.2013.5.18.0101 | 28/06/13 | 12/01/16 | 928   |
| RTOrd - 0011428-19.2015.5.18.0101 | 21/10/15 | 21/09/16 | 336   |
| RTOrd - 0011430-57.2013.5.18.0101 | 28/06/13 | 14/01/16 | 930   |
| RTOrd - 0011430-86.2015.5.18.0101 | 21/10/15 | 17/05/16 | 209   |
| RTOrd - 0011432-56.2015.5.18.0101 | 22/10/15 | 17/05/16 | 208   |
| RTOrd - 0011433-12.2013.5.18.0101 | 29/06/13 | 16/01/16 | 931   |
| RTOrd - 0011433-41.2015.5.18.0101 | 22/10/15 | 27/10/16 | 371   |
| RTOrd - 0011435-11.2015.5.18.0101 | 22/10/15 | 17/05/16 | 208   |
| RTOrd - 0011438-63.2015.5.18.0101 | 23/10/15 | 30/11/16 | 404   |
| RTOrd - 0011439-48.2015.5.18.0101 | 23/10/15 | 09/05/16 | 199   |
| RTOrd - 0011441-18.2015.5.18.0101 | 23/10/15 | 09/05/16 | 199   |
| RTOrd - 0011444-41.2013.5.18.0101 | 01/07/13 | 14/01/16 | 927   |
| RTOrd - 0011445-55.2015.5.18.0101 | 23/10/15 | 05/09/16 | 318   |
| RTOrd - 0011446-11.2013.5.18.0101 | 02/07/13 | 14/01/16 | 926   |
| RTOrd - 0011452-18.2013.5.18.0101 | 02/07/13 | 16/01/16 | 928   |

**Legenda:**

**Ajuiz.** Data do Ajuizamento;

**Sentença:** Data da prolação da sentença;

**Prazo:** Prazo para a entrega da prestação jurisdicional.





**PRAZO MÉDIO ENTRE O AJUIZAMENTO E A  
PROLAÇÃO DA SENTENÇA - 1ª VARA DO TRABALHO  
DE RIO VERDE**

**SAMARA MOREIRA DE SOUSA**

**ORDINÁRIO**

| Qtd   | Prazo Médio |
|-------|-------------|
| 1.157 | 492,57      |

| Nr. Processo                      | Ajuiz.   | Sentença | Prazo |
|-----------------------------------|----------|----------|-------|
| RTOrd - 0011455-02.2015.5.18.0101 | 26/10/15 | 18/05/16 | 205   |
| RTOrd - 0011456-55.2013.5.18.0101 | 02/07/13 | 12/01/16 | 924   |
| RTOrd - 0011459-39.2015.5.18.0101 | 27/10/15 | 09/11/16 | 379   |
| RTOrd - 0011460-87.2016.5.18.0101 | 14/10/16 | 27/10/16 | 13    |
| RTOrd - 0011463-76.2015.5.18.0101 | 28/10/15 | 28/01/16 | 92    |
| RTOrd - 0011464-32.2013.5.18.0101 | 03/07/13 | 16/01/16 | 927   |
| RTOrd - 0011464-61.2015.5.18.0101 | 28/10/15 | 09/09/16 | 317   |
| RTOrd - 0011471-24.2013.5.18.0101 | 04/07/13 | 12/01/16 | 922   |
| RTOrd - 0011471-53.2015.5.18.0101 | 29/10/15 | 19/04/16 | 173   |
| RTOrd - 0011474-08.2015.5.18.0101 | 02/11/15 | 13/12/16 | 407   |
| RTOrd - 0011474-76.2013.5.18.0101 | 04/07/13 | 16/01/16 | 926   |
| RTOrd - 0011475-90.2015.5.18.0101 | 02/11/15 | 30/06/16 | 241   |
| RTOrd - 0011479-27.2015.5.18.0102 | 22/04/16 | 12/09/16 | 143   |
| RTOrd - 0011482-82.2015.5.18.0101 | 03/11/15 | 28/01/16 | 86    |
| RTOrd - 0011483-67.2015.5.18.0101 | 03/11/15 | 02/06/16 | 212   |
| RTOrd - 0011484-52.2015.5.18.0101 | 03/11/15 | 15/06/16 | 225   |
| RTOrd - 0011485-37.2015.5.18.0101 | 03/11/15 | 28/06/16 | 238   |
| RTOrd - 0011486-85.2016.5.18.0101 | 19/10/16 | 29/11/16 | 41    |
| RTOrd - 0011486-90.2013.5.18.0101 | 05/07/13 | 12/01/16 | 921   |
| RTOrd - 0011487-07.2015.5.18.0101 | 03/11/15 | 06/07/16 | 246   |
| RTOrd - 0011489-45.2013.5.18.0101 | 07/07/13 | 14/01/16 | 921   |
| RTOrd - 0011489-74.2015.5.18.0101 | 04/11/15 | 17/05/16 | 195   |
| RTOrd - 0011490-25.2016.5.18.0101 | 20/10/16 | 02/12/16 | 43    |
| RTOrd - 0011494-96.2015.5.18.0101 | 04/11/15 | 06/10/16 | 337   |
| RTOrd - 0011496-66.2015.5.18.0101 | 04/11/15 | 19/05/16 | 197   |

**Legenda:**  
**Ajuiz.** Data do Ajuizamento;  
**Sentença:** Data da prolação da sentença;  
**Prazo:** Prazo para a entrega da prestação jurisdicional.



**PRAZO MÉDIO ENTRE O AJUIZAMENTO E A  
PROLAÇÃO DA SENTENÇA - 1ª VARA DO TRABALHO  
DE RIO VERDE**

**SAMARA MOREIRA DE SOUSA**

**ORDINÁRIO**

| Qtd   | Prazo Médio |
|-------|-------------|
| 1.157 | 492,57      |

| Nr. Processo                      | Ajuiz.   | Sentença | Prazo |
|-----------------------------------|----------|----------|-------|
| RTOrd - 0011497-51.2015.5.18.0101 | 04/11/15 | 19/05/16 | 197   |
| RTOrd - 0011499-21.2015.5.18.0101 | 04/11/15 | 01/06/16 | 210   |
| RTOrd - 0011500-06.2015.5.18.0101 | 05/11/15 | 20/10/16 | 350   |
| RTOrd - 0011501-88.2015.5.18.0101 | 05/11/15 | 09/11/16 | 370   |
| RTOrd - 0011502-44.2013.5.18.0101 | 07/07/13 | 14/01/16 | 921   |
| RTOrd - 0011505-28.2015.5.18.0101 | 06/11/15 | 12/12/16 | 402   |
| RTOrd - 0011512-88.2013.5.18.0101 | 08/07/13 | 12/01/16 | 918   |
| RTOrd - 0011513-73.2013.5.18.0101 | 08/07/13 | 14/01/16 | 920   |
| RTOrd - 0011517-42.2015.5.18.0101 | 09/11/15 | 03/11/16 | 360   |
| RTOrd - 0011520-94.2015.5.18.0101 | 10/11/15 | 23/11/16 | 379   |
| RTOrd - 0011521-45.2016.5.18.0101 | 24/10/16 | 12/12/16 | 49    |
| RTOrd - 0011524-97.2016.5.18.0101 | 24/10/16 | 29/11/16 | 36    |
| RTOrd - 0011527-52.2016.5.18.0101 | 24/10/16 | 29/11/16 | 36    |
| RTOrd - 0011527-57.2013.5.18.0101 | 10/07/13 | 14/01/16 | 918   |
| RTOrd - 0011528-42.2013.5.18.0101 | 10/07/13 | 12/01/16 | 916   |
| RTOrd - 0011529-22.2016.5.18.0101 | 25/10/16 | 01/12/16 | 37    |
| RTOrd - 0011533-93.2015.5.18.0101 | 12/11/15 | 08/03/16 | 117   |
| RTOrd - 0011534-49.2013.5.18.0101 | 10/07/13 | 12/01/16 | 916   |
| RTOrd - 0011534-78.2015.5.18.0101 | 12/11/15 | 12/12/16 | 396   |
| RTOrd - 0011537-33.2015.5.18.0101 | 12/11/15 | 09/09/16 | 302   |
| RTOrd - 0011537-67.2014.5.18.0101 | 08/09/14 | 08/04/16 | 578   |
| RTOrd - 0011539-03.2015.5.18.0101 | 13/11/15 | 09/09/16 | 301   |
| RTOrd - 0011544-25.2015.5.18.0101 | 13/11/15 | 29/06/16 | 229   |
| RTOrd - 0011546-92.2015.5.18.0101 | 15/11/15 | 17/11/16 | 368   |
| RTOrd - 0011547-77.2015.5.18.0101 | 15/11/15 | 12/09/16 | 302   |

**Legenda:**  
**Ajuiz.** Data do Ajuizamento;  
**Sentença:** Data da prolação da sentença;  
**Prazo:** Prazo para a entrega da prestação jurisdicional.



**PRAZO MÉDIO ENTRE O AJUIZAMENTO E A  
PROLAÇÃO DA SENTENÇA - 1ª VARA DO TRABALHO  
DE RIO VERDE**

**SAMARA MOREIRA DE SOUSA**

**ORDINÁRIO**

| Qtd   | Prazo Médio |
|-------|-------------|
| 1.157 | 492,57      |

| Nr. Processo                      | Ajuiz.   | Sentença | Prazo |
|-----------------------------------|----------|----------|-------|
| RTOrd - 0011548-28.2016.5.18.0101 | 27/10/16 | 01/12/16 | 35    |
| RTOrd - 0011548-62.2015.5.18.0101 | 16/11/15 | 12/12/16 | 392   |
| RTOrd - 0011549-47.2015.5.18.0101 | 16/11/15 | 31/05/16 | 197   |
| RTOrd - 0011550-32.2015.5.18.0101 | 16/11/15 | 12/09/16 | 301   |
| RTOrd - 0011552-02.2015.5.18.0101 | 16/11/15 | 21/10/16 | 340   |
| RTOrd - 0011554-06.2014.5.18.0101 | 10/09/14 | 19/01/16 | 496   |
| RTOrd - 0011556-05.2016.5.18.0101 | 28/10/16 | 14/12/16 | 47    |
| RTOrd - 0011556-10.2013.5.18.0101 | 13/07/13 | 14/01/16 | 915   |
| RTOrd - 0011556-39.2015.5.18.0101 | 17/11/15 | 28/06/16 | 224   |
| RTOrd - 0011557-24.2015.5.18.0101 | 17/11/15 | 03/10/16 | 321   |
| RTOrd - 0011558-09.2015.5.18.0101 | 17/11/15 | 30/11/16 | 379   |
| RTOrd - 0011558-77.2013.5.18.0101 | 14/07/13 | 14/01/16 | 914   |
| RTOrd - 0011560-76.2015.5.18.0101 | 18/11/15 | 06/10/16 | 323   |
| RTOrd - 0011562-46.2015.5.18.0101 | 18/11/15 | 05/10/16 | 322   |
| RTOrd - 0011563-31.2015.5.18.0101 | 18/11/15 | 08/03/16 | 111   |
| RTOrd - 0011567-68.2015.5.18.0101 | 18/11/15 | 24/06/16 | 219   |
| RTOrd - 0011568-19.2016.5.18.0101 | 31/10/16 | 14/12/16 | 44    |
| RTOrd - 0011568-53.2015.5.18.0101 | 19/11/15 | 09/05/16 | 172   |
| RTOrd - 0011570-23.2015.5.18.0101 | 19/11/15 | 16/11/16 | 363   |
| RTOrd - 0011570-91.2013.5.18.0101 | 16/07/13 | 16/01/16 | 914   |
| RTOrd - 0011571-08.2015.5.18.0101 | 19/11/15 | 28/11/16 | 375   |
| RTOrd - 0011571-76.2013.5.18.0101 | 16/07/13 | 16/01/16 | 914   |
| RTOrd - 0011573-75.2015.5.18.0101 | 19/11/15 | 18/05/16 | 181   |
| RTOrd - 0011575-11.2016.5.18.0101 | 01/11/16 | 14/12/16 | 43    |
| RTOrd - 0011577-49.2014.5.18.0101 | 16/09/14 | 18/03/16 | 549   |

**Legenda:**  
**Ajuiz.** Data do Ajuizamento;  
**Sentença:** Data da prolação da sentença;  
**Prazo:** Prazo para a entrega da prestação jurisdicional.



**PRAZO MÉDIO ENTRE O AJUIZAMENTO E A  
PROLAÇÃO DA SENTENÇA - 1ª VARA DO TRABALHO  
DE RIO VERDE**

**SAMARA MOREIRA DE SOUSA**

**ORDINÁRIO**

| Qtd   | Prazo Médio |
|-------|-------------|
| 1.157 | 492,57      |

| Nr. Processo                      | Ajuiz.   | Sentença | Prazo |
|-----------------------------------|----------|----------|-------|
| RTOrd - 0011577-83.2013.5.18.0101 | 16/07/13 | 21/01/16 | 919   |
| RTOrd - 0011578-34.2014.5.18.0101 | 16/09/14 | 18/03/16 | 549   |
| RTOrd - 0011579-53.2013.5.18.0101 | 16/07/13 | 14/01/16 | 912   |
| RTOrd - 0011581-52.2015.5.18.0101 | 20/11/15 | 17/11/16 | 363   |
| RTOrd - 0011582-08.2013.5.18.0101 | 16/07/13 | 14/01/16 | 912   |
| RTOrd - 0011586-74.2015.5.18.0101 | 22/11/15 | 09/05/16 | 169   |
| RTOrd - 0011588-15.2013.5.18.0101 | 17/07/13 | 14/01/16 | 911   |
| RTOrd - 0011590-14.2015.5.18.0101 | 23/11/15 | 17/08/16 | 268   |
| RTOrd - 0011591-67.2013.5.18.0101 | 17/07/13 | 09/08/16 | 1.119 |
| RTOrd - 0011592-18.2014.5.18.0101 | 17/09/14 | 05/10/16 | 749   |
| RTOrd - 0011592-52.2013.5.18.0101 | 17/07/13 | 16/01/16 | 913   |
| RTOrd - 0011594-51.2015.5.18.0101 | 24/11/15 | 08/03/16 | 105   |
| RTOrd - 0011597-74.2013.5.18.0101 | 18/07/13 | 14/01/16 | 910   |
| RTOrd - 0011604-32.2014.5.18.0101 | 18/09/14 | 06/05/16 | 596   |
| RTOrd - 0011607-21.2013.5.18.0101 | 18/07/13 | 14/01/16 | 910   |
| RTOrd - 0011612-43.2013.5.18.0101 | 19/07/13 | 14/01/16 | 909   |
| RTOrd - 0011613-28.2013.5.18.0101 | 19/07/13 | 14/01/16 | 909   |
| RTOrd - 0011617-65.2013.5.18.0101 | 19/07/13 | 14/01/16 | 909   |
| RTOrd - 0011618-79.2015.5.18.0101 | 30/11/15 | 06/10/16 | 311   |
| RTOrd - 0011619-64.2015.5.18.0101 | 30/11/15 | 10/06/16 | 193   |
| RTOrd - 0011620-49.2015.5.18.0101 | 30/11/15 | 28/11/16 | 364   |
| RTOrd - 0011621-34.2015.5.18.0101 | 30/11/15 | 10/06/16 | 193   |
| RTOrd - 0011621-91.2016.5.18.0103 | 01/12/16 | 02/12/16 | 1     |
| RTOrd - 0011622-19.2015.5.18.0101 | 01/12/15 | 21/09/16 | 295   |
| RTOrd - 0011624-86.2015.5.18.0101 | 01/12/15 | 15/06/16 | 197   |

**Legenda:**  
**Ajuiz.** Data do Ajuizamento;  
**Sentença:** Data da prolação da sentença;  
**Prazo:** Prazo para a entrega da prestação jurisdicional.



**PRAZO MÉDIO ENTRE O AJUIZAMENTO E A  
PROLAÇÃO DA SENTENÇA - 1ª VARA DO TRABALHO  
DE RIO VERDE**

**SAMARA MOREIRA DE SOUSA**

**ORDINÁRIO**

| Qtd   | Prazo Médio |
|-------|-------------|
| 1.157 | 492,57      |

| Nr. Processo                       | Ajuiz.   | Sentença | Prazo |
|------------------------------------|----------|----------|-------|
| RTOOrd - 0011629-11.2015.5.18.0101 | 01/12/15 | 15/06/16 | 197   |
| RTOOrd - 0011630-93.2015.5.18.0101 | 02/12/15 | 12/12/16 | 376   |
| RTOOrd - 0011638-41.2013.5.18.0101 | 23/07/13 | 12/01/16 | 903   |
| RTOOrd - 0011640-40.2015.5.18.0101 | 03/12/15 | 29/06/16 | 209   |
| RTOOrd - 0011640-74.2014.5.18.0101 | 28/09/14 | 05/09/16 | 708   |
| RTOOrd - 0011641-25.2015.5.18.0101 | 03/12/15 | 08/03/16 | 96    |
| RTOOrd - 0011646-47.2015.5.18.0101 | 04/12/15 | 15/06/16 | 194   |
| RTOOrd - 0011647-66.2014.5.18.0101 | 30/09/14 | 10/01/16 | 467   |
| RTOOrd - 0011651-63.2015.5.18.0103 | 23/02/16 | 19/10/16 | 239   |
| RTOOrd - 0011652-25.2013.5.18.0101 | 24/07/13 | 14/01/16 | 904   |
| RTOOrd - 0011653-39.2015.5.18.0101 | 04/12/15 | 15/06/16 | 194   |
| RTOOrd - 0011655-77.2013.5.18.0101 | 24/07/13 | 14/01/16 | 904   |
| RTOOrd - 0011656-62.2013.5.18.0101 | 24/07/13 | 14/01/16 | 904   |
| RTOOrd - 0011657-47.2013.5.18.0101 | 24/07/13 | 12/01/16 | 902   |
| RTOOrd - 0011658-32.2013.5.18.0101 | 25/07/13 | 14/01/16 | 903   |
| RTOOrd - 0011660-94.2016.5.18.0101 | 18/11/16 | 12/12/16 | 24    |
| RTOOrd - 0011661-84.2013.5.18.0101 | 25/07/13 | 16/01/16 | 905   |
| RTOOrd - 0011662-98.2015.5.18.0101 | 08/12/15 | 04/10/16 | 301   |
| RTOOrd - 0011664-68.2015.5.18.0101 | 09/12/15 | 16/06/16 | 190   |
| RTOOrd - 0011668-08.2015.5.18.0101 | 10/12/15 | 16/06/16 | 189   |
| RTOOrd - 0011669-90.2015.5.18.0101 | 10/12/15 | 12/12/16 | 368   |
| RTOOrd - 0011671-57.2015.5.18.0102 | 03/05/16 | 22/09/16 | 142   |
| RTOOrd - 0011672-16.2013.5.18.0101 | 26/07/13 | 14/01/16 | 902   |
| RTOOrd - 0011679-71.2014.5.18.0101 | 03/10/14 | 24/02/16 | 509   |
| RTOOrd - 0011687-82.2013.5.18.0101 | 29/07/13 | 14/01/16 | 899   |

**Legenda:**  
**Ajuiz.** Data do Ajuizamento;  
**Sentença:** Data da prolação da sentença;  
**Prazo:** Prazo para a entrega da prestação jurisdicional.



**PRAZO MÉDIO ENTRE O AJUIZAMENTO E A  
PROLAÇÃO DA SENTENÇA - 1ª VARA DO TRABALHO  
DE RIO VERDE**

**SAMARA MOREIRA DE SOUSA**

**ORDINÁRIO**

| Qtd   | Prazo Médio |
|-------|-------------|
| 1.157 | 492,57      |

| Nr. Processo                      | Ajuiz.   | Sentença | Prazo |
|-----------------------------------|----------|----------|-------|
| RTOrd - 0011689-52.2013.5.18.0101 | 29/07/13 | 14/01/16 | 899   |
| RTOrd - 0011689-81.2015.5.18.0101 | 15/12/15 | 08/03/16 | 84    |
| RTOrd - 0011690-37.2013.5.18.0101 | 30/07/13 | 14/01/16 | 898   |
| RTOrd - 0011690-66.2015.5.18.0101 | 15/12/15 | 08/03/16 | 84    |
| RTOrd - 0011699-28.2015.5.18.0101 | 17/12/15 | 04/04/16 | 109   |
| RTOrd - 0011700-04.2015.5.18.0104 | 17/12/15 | 27/10/16 | 315   |
| RTOrd - 0011702-51.2013.5.18.0101 | 30/07/13 | 14/01/16 | 898   |
| RTOrd - 0011710-28.2013.5.18.0101 | 31/07/13 | 14/01/16 | 897   |
| RTOrd - 0011711-13.2013.5.18.0101 | 31/07/13 | 10/08/16 | 1.106 |
| RTOrd - 0011711-42.2015.5.18.0101 | 21/12/15 | 15/09/16 | 269   |
| RTOrd - 0011714-65.2013.5.18.0101 | 31/07/13 | 12/01/16 | 895   |
| RTOrd - 0011715-50.2013.5.18.0101 | 31/07/13 | 08/01/16 | 891   |
| RTOrd - 0011717-49.2015.5.18.0101 | 22/12/15 | 18/11/16 | 332   |
| RTOrd - 0011718-34.2015.5.18.0101 | 28/12/15 | 16/12/16 | 354   |
| RTOrd - 0011721-86.2015.5.18.0101 | 30/12/15 | 28/09/16 | 273   |
| RTOrd - 0011728-49.2013.5.18.0101 | 01/08/13 | 12/01/16 | 894   |
| RTOrd - 0011734-56.2013.5.18.0101 | 02/08/13 | 12/01/16 | 893   |
| RTOrd - 0011735-41.2013.5.18.0101 | 02/08/13 | 14/01/16 | 895   |
| RTOrd - 0011736-26.2013.5.18.0101 | 02/08/13 | 14/01/16 | 895   |
| RTOrd - 0011743-81.2014.5.18.0101 | 17/10/14 | 14/09/16 | 698   |
| RTOrd - 0011745-51.2014.5.18.0101 | 17/10/14 | 07/01/16 | 447   |
| RTOrd - 0011756-17.2013.5.18.0101 | 06/08/13 | 14/01/16 | 891   |
| RTOrd - 0011757-02.2013.5.18.0101 | 06/08/13 | 18/08/16 | 1.108 |
| RTOrd - 0011765-76.2013.5.18.0101 | 07/08/13 | 12/01/16 | 888   |
| RTOrd - 0011767-46.2013.5.18.0101 | 07/08/13 | 16/01/16 | 892   |

**Legenda:**  
**Ajuiz.** Data do Ajuizamento;  
**Sentença:** Data da prolação da sentença;  
**Prazo:** Prazo para a entrega da prestação jurisdicional.



**PRAZO MÉDIO ENTRE O AJUIZAMENTO E A  
PROLAÇÃO DA SENTENÇA - 1ª VARA DO TRABALHO  
DE RIO VERDE**

**SAMARA MOREIRA DE SOUSA**

**ORDINÁRIO**

| Qtd   | Prazo Médio |
|-------|-------------|
| 1.157 | 492,57      |

| Nr. Processo                      | Ajuiz.   | Sentença | Prazo |
|-----------------------------------|----------|----------|-------|
| RTOrd - 0011770-98.2013.5.18.0101 | 07/08/13 | 14/01/16 | 890   |
| RTOrd - 0011779-60.2013.5.18.0101 | 08/08/13 | 16/01/16 | 891   |
| RTOrd - 0011781-30.2013.5.18.0101 | 08/08/13 | 14/01/16 | 889   |
| RTOrd - 0011781-93.2014.5.18.0101 | 23/10/14 | 10/03/16 | 504   |
| RTOrd - 0011782-78.2014.5.18.0101 | 23/10/14 | 07/01/16 | 441   |
| RTOrd - 0011785-67.2013.5.18.0101 | 08/08/13 | 14/01/16 | 889   |
| RTOrd - 0011789-70.2014.5.18.0101 | 27/10/14 | 05/09/16 | 679   |
| RTOrd - 0011790-89.2013.5.18.0101 | 09/08/13 | 14/01/16 | 888   |
| RTOrd - 0011792-25.2014.5.18.0101 | 27/10/14 | 04/04/16 | 525   |
| RTOrd - 0011794-29.2013.5.18.0101 | 09/08/13 | 16/01/16 | 890   |
| RTOrd - 0011799-51.2013.5.18.0101 | 12/08/13 | 14/01/16 | 885   |
| RTOrd - 0011804-73.2013.5.18.0101 | 12/08/13 | 12/01/16 | 883   |
| RTOrd - 0011805-24.2014.5.18.0101 | 29/10/14 | 05/05/16 | 554   |
| RTOrd - 0011814-20.2013.5.18.0101 | 14/08/13 | 12/01/16 | 881   |
| RTOrd - 0011815-05.2013.5.18.0101 | 14/08/13 | 14/01/16 | 883   |
| RTOrd - 0011816-87.2013.5.18.0101 | 14/08/13 | 16/01/16 | 885   |
| RTOrd - 0011819-42.2013.5.18.0101 | 14/08/13 | 14/01/16 | 883   |
| RTOrd - 0011821-12.2013.5.18.0101 | 14/08/13 | 14/01/16 | 883   |
| RTOrd - 0011842-85.2013.5.18.0101 | 16/08/13 | 12/01/16 | 879   |
| RTOrd - 0011847-73.2014.5.18.0101 | 06/11/14 | 10/03/16 | 490   |
| RTOrd - 0011851-47.2013.5.18.0101 | 19/08/13 | 26/01/16 | 890   |
| RTOrd - 0011872-86.2014.5.18.0101 | 10/11/14 | 21/01/16 | 437   |
| RTOrd - 0011882-30.2014.5.18.0102 | 27/05/15 | 21/01/16 | 239   |
| RTOrd - 0011924-82.2014.5.18.0101 | 20/11/14 | 27/06/16 | 585   |
| RTOrd - 0011988-92.2014.5.18.0101 | 04/12/14 | 10/01/16 | 402   |

**Legenda:**

**Ajuiz.** Data do Ajuizamento;

**Sentença:** Data da prolação da sentença;

**Prazo:** Prazo para a entrega da prestação jurisdicional.



**PRAZO MÉDIO ENTRE O AJUIZAMENTO E A  
PROLAÇÃO DA SENTENÇA - 1ª VARA DO TRABALHO  
DE RIO VERDE**

**SAMARA MOREIRA DE SOUSA**

**ORDINÁRIO**

| Qtd   | Prazo Médio |
|-------|-------------|
| 1.157 | 492,57      |

| Nr. Processo                      | Ajuiz.   | Sentença | Prazo |
|-----------------------------------|----------|----------|-------|
| RTOrd - 0011997-54.2014.5.18.0101 | 06/12/14 | 20/05/16 | 531   |
| RTOrd - 0011998-39.2014.5.18.0101 | 07/12/14 | 09/05/16 | 519   |
| RTOrd - 0012007-98.2014.5.18.0101 | 08/12/14 | 28/09/16 | 660   |
| RTOrd - 0012009-05.2013.5.18.0101 | 07/09/13 | 16/01/16 | 861   |
| RTOrd - 0012011-38.2014.5.18.0101 | 08/12/14 | 11/02/16 | 430   |
| RTOrd - 0012012-23.2014.5.18.0101 | 08/12/14 | 07/01/16 | 395   |
| RTOrd - 0012012-57.2013.5.18.0101 | 07/09/13 | 29/03/16 | 934   |
| RTOrd - 0012020-97.2014.5.18.0101 | 09/12/14 | 05/04/16 | 483   |
| RTOrd - 0012031-29.2014.5.18.0101 | 11/12/14 | 12/04/16 | 488   |
| RTOrd - 0012032-14.2014.5.18.0101 | 11/12/14 | 30/04/16 | 506   |
| RTOrd - 0012033-96.2014.5.18.0101 | 11/12/14 | 09/05/16 | 515   |
| RTOrd - 0012038-55.2013.5.18.0101 | 09/09/13 | 14/01/16 | 857   |
| RTOrd - 0012048-02.2013.5.18.0101 | 10/09/13 | 16/01/16 | 858   |
| RTOrd - 0012059-31.2013.5.18.0101 | 11/09/13 | 19/08/16 | 1.073 |
| RTOrd - 0012064-19.2014.5.18.0101 | 17/12/14 | 04/05/16 | 504   |
| RTOrd - 0012084-10.2014.5.18.0101 | 22/12/14 | 11/07/16 | 567   |
| RTOrd - 0012085-92.2014.5.18.0101 | 22/12/14 | 02/05/16 | 497   |
| RTOrd - 0012086-14.2013.5.18.0101 | 12/09/13 | 10/08/16 | 1.063 |
| RTOrd - 0012127-78.2013.5.18.0101 | 19/09/13 | 14/01/16 | 847   |
| RTOrd - 0012177-07.2013.5.18.0101 | 27/09/13 | 14/01/16 | 839   |
| RTOrd - 0012205-72.2013.5.18.0101 | 30/09/13 | 18/08/16 | 1.053 |
| RTOrd - 0012258-53.2013.5.18.0101 | 04/10/13 | 16/01/16 | 834   |
| RTOrd - 0012266-30.2013.5.18.0101 | 04/10/13 | 14/01/16 | 832   |
| RTOrd - 0012297-50.2013.5.18.0101 | 09/10/13 | 14/01/16 | 827   |
| RTOrd - 0012327-85.2013.5.18.0101 | 12/10/13 | 16/01/16 | 826   |

**Legenda:**

**Ajuiz.** Data do Ajuizamento;

**Sentença:** Data da prolação da sentença;

**Prazo:** Prazo para a entrega da prestação jurisdicional.





**PRAZO MÉDIO ENTRE O AJUIZAMENTO E A  
PROLAÇÃO DA SENTENÇA - 1ª VARA DO TRABALHO  
DE RIO VERDE**

**SAMARA MOREIRA DE SOUSA**

**ORDINÁRIO**

| Qtd   | Prazo Médio |
|-------|-------------|
| 1.157 | 492,57      |

| Nr. Processo                      | Ajuiz.   | Sentença | Prazo |
|-----------------------------------|----------|----------|-------|
| RTOrd - 0012331-25.2013.5.18.0101 | 14/10/13 | 14/01/16 | 822   |
| RTOrd - 0012353-83.2013.5.18.0101 | 16/10/13 | 14/01/16 | 820   |
| RTOrd - 0012354-68.2013.5.18.0101 | 17/10/13 | 14/01/16 | 819   |
| RTOrd - 0012394-50.2013.5.18.0101 | 21/10/13 | 14/01/16 | 815   |
| RTOrd - 0012403-12.2013.5.18.0101 | 22/10/13 | 14/01/16 | 814   |
| RTOrd - 0012486-28.2013.5.18.0101 | 04/11/13 | 14/01/16 | 801   |
| RTOrd - 0012518-33.2013.5.18.0101 | 06/11/13 | 14/01/16 | 799   |
| RTOrd - 0012529-62.2013.5.18.0101 | 07/11/13 | 14/01/16 | 798   |
| RTOrd - 0012554-75.2013.5.18.0101 | 10/11/13 | 18/08/16 | 1.012 |
| RTOrd - 0012563-37.2013.5.18.0101 | 11/11/13 | 14/01/16 | 794   |
| RTOrd - 0012568-59.2013.5.18.0101 | 12/11/13 | 09/08/16 | 1.001 |
| RTOrd - 0012581-55.2013.5.18.0102 | 27/03/14 | 14/01/16 | 658   |
| RTOrd - 0012610-11.2013.5.18.0101 | 17/11/13 | 14/01/16 | 788   |
| RTOrd - 0012614-48.2013.5.18.0101 | 18/11/13 | 14/01/16 | 787   |
| RTOrd - 0012624-92.2013.5.18.0101 | 19/11/13 | 14/01/16 | 786   |
| RTOrd - 0012627-47.2013.5.18.0101 | 20/11/13 | 26/01/16 | 797   |
| RTOrd - 0012632-69.2013.5.18.0101 | 20/11/13 | 14/01/16 | 785   |
| RTOrd - 0012658-67.2013.5.18.0101 | 22/11/13 | 14/01/16 | 783   |
| RTOrd - 0012677-73.2013.5.18.0101 | 26/11/13 | 25/01/16 | 790   |
| RTOrd - 0012681-13.2013.5.18.0101 | 26/11/13 | 14/01/16 | 779   |
| RTOrd - 0012691-57.2013.5.18.0101 | 27/11/13 | 23/02/16 | 818   |
| RTOrd - 0012701-04.2013.5.18.0101 | 28/11/13 | 14/01/16 | 777   |
| RTOrd - 0012716-70.2013.5.18.0101 | 29/11/13 | 21/10/16 | 1.057 |
| RTOrd - 0012726-17.2013.5.18.0101 | 02/12/13 | 14/01/16 | 773   |
| RTOrd - 0012732-24.2013.5.18.0101 | 02/12/13 | 14/01/16 | 773   |

**Legenda:**  
**Ajuiz.** Data do Ajuizamento;  
**Sentença:** Data da prolação da sentença;  
**Prazo:** Prazo para a entrega da prestação jurisdicional.



**PRAZO MÉDIO ENTRE O AJUIZAMENTO E A  
PROLAÇÃO DA SENTENÇA - 1ª VARA DO TRABALHO  
DE RIO VERDE**

**SAMARA MOREIRA DE SOUSA**

**ORDINÁRIO**

| Qtd   | Prazo Médio |
|-------|-------------|
| 1.157 | 492,57      |

| Nr. Processo                      | Ajuiz.   | Sentença | Prazo |
|-----------------------------------|----------|----------|-------|
| RTOrd - 0012741-83.2013.5.18.0101 | 05/12/13 | 14/01/16 | 770   |
| RTOrd - 0012745-23.2013.5.18.0101 | 05/12/13 | 16/01/16 | 772   |
| RTOrd - 0012755-67.2013.5.18.0101 | 06/12/13 | 14/01/16 | 769   |
| RTOrd - 0012757-37.2013.5.18.0101 | 06/12/13 | 14/01/16 | 769   |
| RTOrd - 0012777-28.2013.5.18.0101 | 11/12/13 | 19/08/16 | 982   |
| RTOrd - 0012816-25.2013.5.18.0101 | 16/12/13 | 16/01/16 | 761   |
| RTOrd - 0012843-08.2013.5.18.0101 | 19/12/13 | 17/03/16 | 819   |

**Legenda:**  
Ajuiz. Data do Ajuizamento;  
Sentença: Data da prolação da sentença;  
Prazo: Prazo para a entrega da prestação jurisdicional.

**VALÉRIA CRISTINA DE SOUSA S.  
ELIAS RAMOS**

**ORDINÁRIO**

| Qtd | Prazo Médio |
|-----|-------------|
| 4   | 213         |

| Nr. Processo                      | Ajuiz.   | Sentença | Prazo |
|-----------------------------------|----------|----------|-------|
| RTOrd - 0010670-97.2016.5.18.0103 | 19/05/16 | 19/05/16 | 0     |
| RTOrd - 0010789-98.2015.5.18.0101 | 06/06/15 | 30/05/16 | 359   |
| RTOrd - 0011311-28.2015.5.18.0101 | 25/09/15 | 30/05/16 | 248   |
| RTOrd - 0011319-05.2015.5.18.0101 | 28/09/15 | 30/05/16 | 245   |

**Legenda:**  
Ajuiz. Data do Ajuizamento;  
Sentença: Data da prolação da sentença;  
Prazo: Prazo para a entrega da prestação jurisdicional.



**PRAZO MÉDIO ENTRE O AJUIZAMENTO E A  
PROLAÇÃO DA SENTENÇA - 1ª VARA DO TRABALHO  
DE RIO VERDE**

**VIRGILINA SEVERINO DOS SANTOS**

**ORDINÁRIO**

| Qtd | Prazo Médio |
|-----|-------------|
| 2   | 64,5        |

| Nr. Processo                        | Ajuiz.   | Sentença | Prazo |
|-------------------------------------|----------|----------|-------|
| RTOOrd - 0010994-93.2016.5.18.0101  | 15/07/16 | 03/11/16 | 111   |
| RtPosse - 0011236-43.2016.5.18.0104 | 05/09/16 | 23/09/16 | 18    |

**Legenda:**  
Ajuiz. Data do Ajuizamento;  
Sentença: Data da prolação da sentença;  
Prazo: Prazo para a entrega da prestação jurisdicional.

**Sem magistrado**

**ORDINÁRIO**

| Qtd | Prazo Médio |
|-----|-------------|
| 5   | 1.397,6     |

| Nr. Processo                       | Ajuiz.   | Sentença | Prazo |
|------------------------------------|----------|----------|-------|
| ACP - 0001822-69.2012.5.18.0101    | 17/08/12 | 30/06/16 | 1.413 |
| RTOOrd - 0000752-17.2012.5.18.0101 | 26/03/12 | 07/06/16 | 1.534 |
| RTOOrd - 0001477-06.2012.5.18.0101 | 05/07/12 | 03/05/16 | 1.398 |
| RTOOrd - 0002070-35.2012.5.18.0101 | 12/09/12 | 06/06/16 | 1.363 |
| RTOOrd - 0002444-51.2012.5.18.0101 | 04/10/12 | 06/04/16 | 1.280 |

**Legenda:**  
Ajuiz. Data do Ajuizamento;  
Sentença: Data da prolação da sentença;  
Prazo: Prazo para a entrega da prestação jurisdicional.