

## Conceituação

| Tema                              | Prazos Processuais  |
|-----------------------------------|---|
| <b>Relatórios</b>                 | Evolução Histórica<br>Comparativo por VT<br>Comparativo por Grupo<br>Por Grupo<br>Por VT<br>Por Processo  |
| <b>Resumo</b>                     | Apresenta o prazo médio desde o ajuizamento da ação até realização da primeira audiência.   |
| <b>Descrição</b>                  | O prazo médio é obtido calculando-se a quantidade de dias decorridos desde o ajuizamento até a realização da 1ª audiência.<br>Os dados são extraídos baseando-se nos itens do e-Gestão:<br><br>263 e 90263 - Do ajuizamento da ação até a realização da 1ª audiência na fase de conhecimento – rito sumaríssimo;<br><br>264 e 90264 – Do ajuizamento da ação até a realização da 1ª audiência na fase de conhecimento – exceto rito sumaríssimo (ordinário) |
| <b>Origem da informação</b>       | e-Gestão  |
| <b>Critérios e transformações</b> | Coletado do e-Gestão, consolidado, otimizado e classificado para análise.   |
| <b>Análises possíveis</b>         | Prazo médio entre o ajuizamento da ação e a realização da primeira audiência, detalhado de forma Geral, Por grupo, por VT e Por Processo.   |



## EVOLUÇÃO HISTÓRICA DOS PRAZOS PROCESSUAIS PARA REALIZAÇÃO DA 1ª AUDIÊNCIA - 10ª VARA DO TRABALHO DE GOIÂNIA

Data da 1ª audiência entre 1/1/2017 e 31/1/2017 23:59:59

| Rito               | Qtd       | Prazo Médio  |
|--------------------|-----------|--------------|
| ORDINÁRIO          | 32        | 86,53        |
| SUMARÍSSIMO        | 20        | 57,05        |
| <b>Total/Média</b> | <b>52</b> | <b>75,19</b> |

Percentual de Processos por Rito

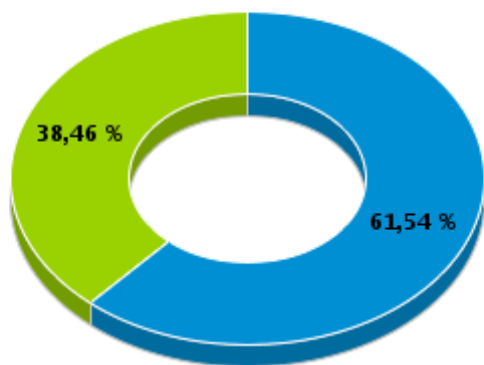

Rito

■ ORDINÁRIO ■ SUMARÍSSIMO

Prazo Médio por Rito

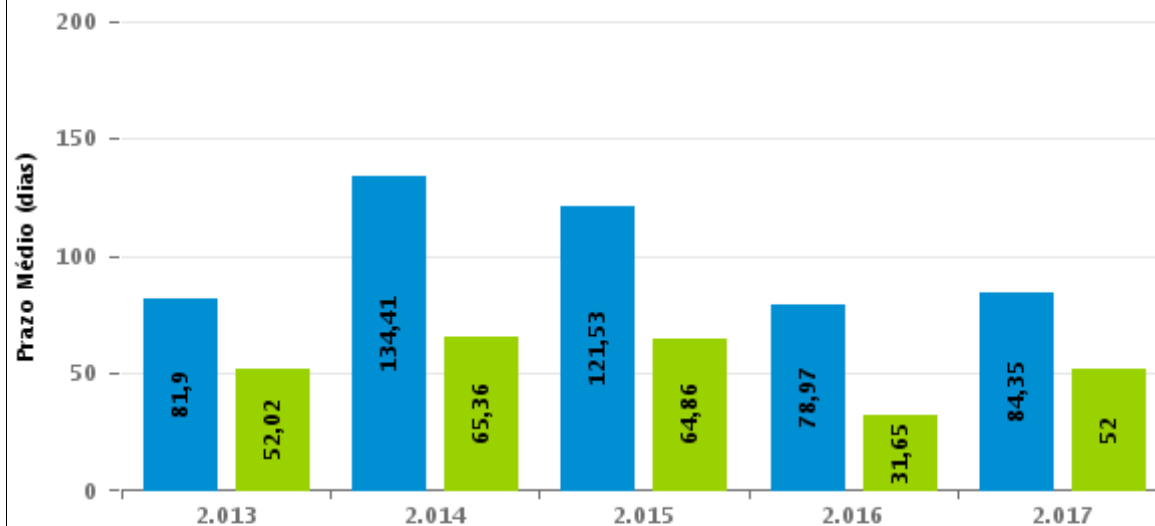

Para este exercício foram computados os processos até o mês de Fevereiro/2.017

Rito

■ ORDINÁRIO ■ SUMARÍSSIMO



## COMPARATIVO DO PRAZO MÉDIO PARA REALIZAÇÃO DA 1ª AUDIÊNCIA - 10ª VARA DO TRABALHO DE GOIÂNIA

Data da 1ª audiência entre 1/1/2017 e 31/1/2017 23:59:59

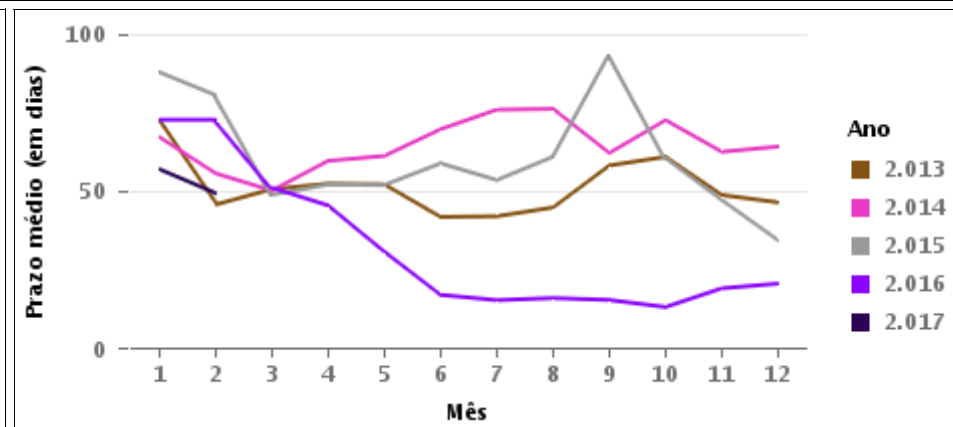
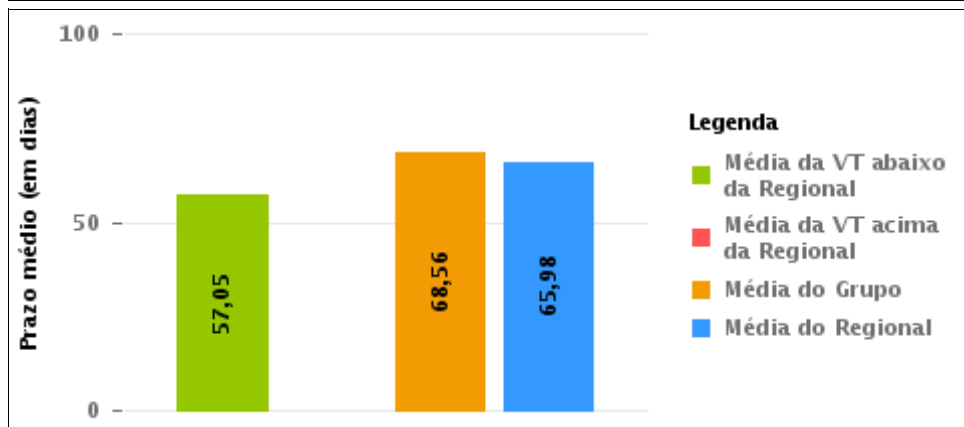
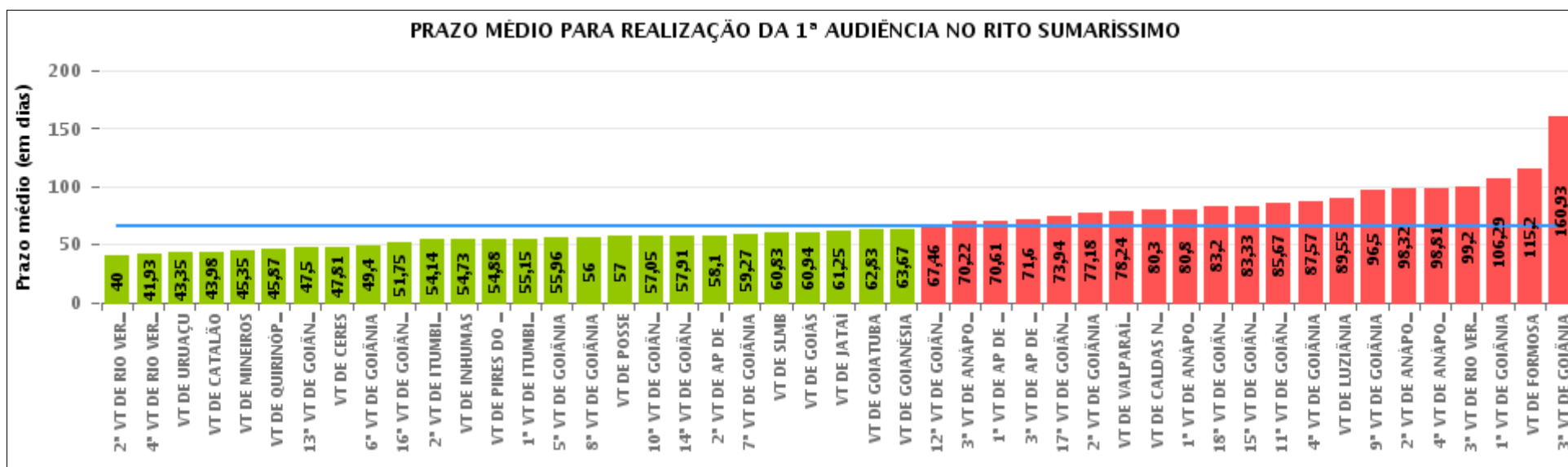



## COMPARATIVO DO PRAZO MÉDIO PARA REALIZAÇÃO DA 1ª AUDIÊNCIA ENTRE AS VARAS DO GRUPO

Data da 1ª audiência entre 1/1/2017 e 31/1/2017 23:59:59

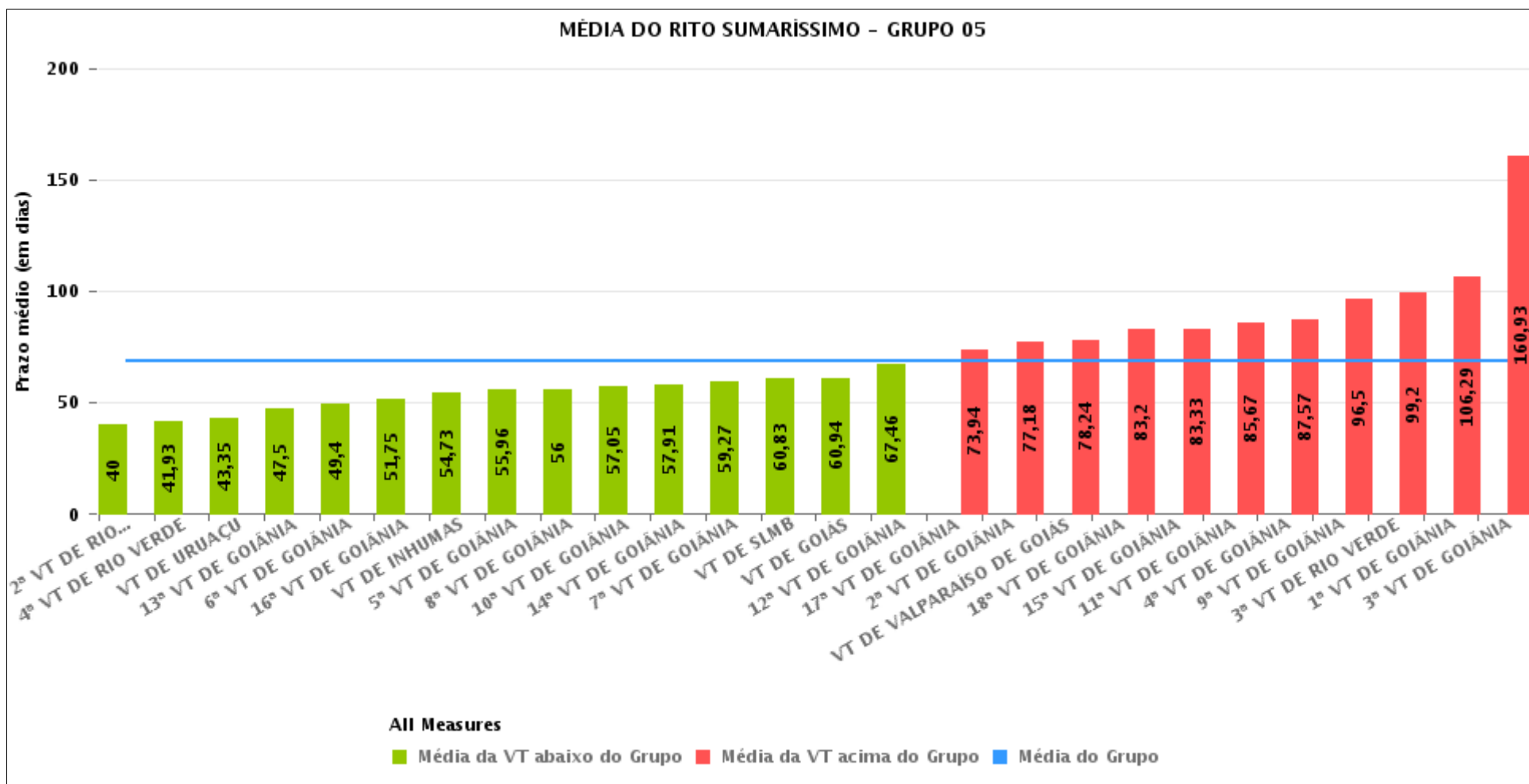



## PRAZO MÉDIO PARA REALIZAÇÃO DA 1ª AUDIÊNCIA POR GRUPO

Data da 1ª audiência entre 1/1/2017 e 31/1/2017 23:59:59

| Rito        | Grupo    | Qtd. Processos | Prazo Médio (dias) | Ranking |
|-------------|----------|----------------|--------------------|---------|
| SUMARÍSSIMO | GRUPO 04 | 430            | 56,18              | 1°      |
|             | GRUPO 01 | 2              | 57                 | 2°      |
|             | GRUPO 03 | 300            | 66,7               | 3°      |
|             | GRUPO 06 | 314            | 66,71              | 4°      |
|             | GRUPO 05 | 966            | 68,56              | 5°      |
|             | GRUPO 02 | 46             | 94,22              | 6°      |

|  |  |  |   |
|--|--|--|---|
| <p>Legenda:</p> <p># Grupo 01 – Até 750<br/>VT de Posse</p> <p># Grupo 02 – De 751 a 1000<br/>VT de Formosa<br/>VT de Pires do Rio</p> <p># Grupo 03 – De 1001 a 1500<br/>VT de Ceres<br/>1ª VT de Anápolis<br/>2ª VT de Anápolis<br/>3ª VT de Anápolis<br/>4ª VT de Anápolis<br/>VT de Caldas Novas</p> | <p># Grupo 04 – De 1501 a 2000<br/>VT de Catalão<br/>VT de Goiatuba<br/>1ª VT de Itumbiara<br/>2ª VT de Itumbiara<br/>VT de Jataí<br/>VT de Luziânia<br/>VT de Mineiros<br/>VT de Quirinópolis</p> <p># Grupo 05 – De 2001 a 2500<br/>1ª VT de Goiânia<br/>2ª VT de Goiânia<br/>3ª VT de Goiânia<br/>4ª VT de Goiânia<br/>5ª VT de Goiânia<br/>6ª VT de Goiânia<br/>7ª VT de Goiânia</p> | <p>8ª VT de Goiânia<br/>9ª VT de Goiânia<br/>10ª VT de Goiânia<br/>11ª VT de Goiânia<br/>12ª VT de Goiânia<br/>13ª VT de Goiânia<br/>14ª VT de Goiânia<br/>15ª VT de Goiânia<br/>16ª VT de Goiânia<br/>17ª VT de Goiânia<br/>18ª VT de Goiânia<br/>VT de Goiás<br/>VT de Inhumas<br/>1ª VT de Rio Verde<br/>2ª VT de Rio Verde<br/>3ª VT de Rio Verde<br/>4ª VT de Rio Verde<br/>VT de Uruaçu<br/>VT de São Luis de Montes Belos<br/>VT de Valparaíso de Goiás</p> | <p>#Grupo 06 – A partir de 2500<br/>1ª VT de Aparecida de Goiânia<br/>2ª VT de Aparecida de Goiânia<br/>3ª VT de Aparecida de Goiânia<br/>VT de Goianésia</p> |
|--|--|--|---|



## PRAZO MÉDIO PARA REALIZAÇÃO DA 1ª AUDIÊNCIA DE TODAS AS VARAS DO TRABALHO

Data da 1ª audiência entre 1/1/2017 e 31/1/2017 23:59:59

### SUMARÍSSIMO

| Qtd. Processos | Prazo Médio (dias) |
|----------------|--------------------|
| 2.058          | 65,98              |

| Vara do Trabalho                             | Qtd Processos | Prazo Médio | Ranking |
|--|---------------|-------------|---------|
| 2ª VARA DO TRABALHO DE RIO VERDE             | 28            | 40          | 1º      |
| 4ª VARA DO TRABALHO DE RIO VERDE             | 54            | 41,93       | 2º      |
| VARA DO TRABALHO DE URUAÇU                   | 40            | 43,35       | 3º      |
| VARA DO TRABALHO DE CATALÃO                  | 112           | 43,98       | 4º      |
| VARA DO TRABALHO DE MINEIROS                 | 62            | 45,35       | 5º      |
| VARA DO TRABALHO DE QUIRINÓPOLIS             | 30            | 45,87       | 6º      |
| 13ª VARA DO TRABALHO DE GOIÂNIA              | 32            | 47,5        | 7º      |
| VARA DO TRABALHO DE CERES                    | 154           | 47,81       | 8º      |
| 6ª VARA DO TRABALHO DE GOIÂNIA               | 20            | 49,4        | 9º      |
| 16ª VARA DO TRABALHO DE GOIÂNIA              | 32            | 51,75       | 10º     |
| 2ª VARA DO TRABALHO DE ITUMBIARA             | 28            | 54,14       | 11º     |
| VARA DO TRABALHO DE INHUMAS                  | 30            | 54,73       | 12º     |
| VARA DO TRABALHO DE PIRES DO RIO             | 16            | 54,88       | 13º     |
| 1ª VARA DO TRABALHO DE ITUMBIARA             | 52            | 55,15       | 14º     |
| 5ª VARA DO TRABALHO DE GOIÂNIA               | 50            | 55,96       | 15º     |
| 8ª VARA DO TRABALHO DE GOIÂNIA               | 44            | 56          | 16º     |
| VARA DO TRABALHO DE POSSE                    | 2             | 57          | 17º     |
| 10ª VARA DO TRABALHO DE GOIÂNIA              | 40            | 57,05       | 18º     |
| 14ª VARA DO TRABALHO DE GOIÂNIA              | 44            | 57,91       | 19º     |
| 2ª VARA DO TRABALHO DE APARECIDA DE GOIÂNIA  | 58            | 58,1        | 20º     |
| 7ª VARA DO TRABALHO DE GOIÂNIA               | 52            | 59,27       | 21º     |
| VARA DO TRABALHO DE SÃO LUIS DE MONTES BELOS | 58            | 60,83       | 22º     |
| VARA DO TRABALHO DE GOIÁS                    | 36            | 60,94       | 23º     |
| VARA DO TRABALHO DE JATAÍ                    | 40            | 61,25       | 24º     |
| VARA DO TRABALHO DE GOIATUBA                 | 48            | 62,83       | 25º     |
| VARA DO TRABALHO DE GOIANÉSIA                | 84            | 63,67       | 26º     |



## PRAZO MÉDIO PARA REALIZAÇÃO DA 1ª AUDIÊNCIA DE TODAS AS VARAS DO TRABALHO

### SUMARÍSSIMO

| Qtd. Processos | Prazo Médio (dias) |
|----------------|--------------------|
| 2.058          | 65,98              |

| Vara do Trabalho                            | Qtd Processos | Prazo Médio | Ranking |
|---|---------------|-------------|---------|
| 12ª VARA DO TRABALHO DE GOIÂNIA             | 26            | 67,46       | 27°     |
| 3ª VARA DO TRABALHO DE ANÁPOLIS             | 36            | 70,22       | 28°     |
| 1ª VARA DO TRABALHO DE APARECIDA DE GOIÂNIA | 88            | 70,61       | 29°     |
| 3ª VARA DO TRABALHO DE APARECIDA DE GOIÂNIA | 84            | 71,6        | 30°     |
| 17ª VARA DO TRABALHO DE GOIÂNIA             | 62            | 73,94       | 31°     |
| 2ª VARA DO TRABALHO DE GOIÂNIA              | 44            | 77,18       | 32°     |
| VARA DO TRABALHO DE VALPARAÍSO DE GOIÁS     | 34            | 78,24       | 33°     |
| VARA DO TRABALHO DE CALDAS NOVAS            | 20            | 80,3        | 34°     |
| 1ª VARA DO TRABALHO DE ANÁPOLIS             | 20            | 80,8        | 35°     |
| 18ª VARA DO TRABALHO DE GOIÂNIA             | 30            | 83,2        | 36°     |
| 15ª VARA DO TRABALHO DE GOIÂNIA             | 18            | 83,33       | 37°     |
| 11ª VARA DO TRABALHO DE GOIÂNIA             | 36            | 85,67       | 38°     |
| 4ª VARA DO TRABALHO DE GOIÂNIA              | 46            | 87,57       | 39°     |
| VARA DO TRABALHO DE LUZIÂNIA                | 58            | 89,55       | 40°     |
| 9ª VARA DO TRABALHO DE GOIÂNIA              | 36            | 96,5        | 41°     |
| 2ª VARA DO TRABALHO DE ANÁPOLIS             | 38            | 98,32       | 42°     |
| 4ª VARA DO TRABALHO DE ANÁPOLIS             | 32            | 98,81       | 43°     |
| 3ª VARA DO TRABALHO DE RIO VERDE            | 10            | 99,2        | 44°     |
| 1ª VARA DO TRABALHO DE GOIÂNIA              | 34            | 106,29      | 45°     |
| VARA DO TRABALHO DE FORMOSA                 | 30            | 115,2       | 46°     |
| 3ª VARA DO TRABALHO DE GOIÂNIA              | 30            | 160,93      | 47°     |



## PRAZO MÉDIO PARA REALIZAÇÃO DA 1ª AUDIÊNCIA - 10ª VARA DO TRABALHO DE GOIÂNIA

Data da 1ª audiência entre 1/1/2017 e 31/1/2017 23:59:59

### 10ª VARA DO TRABALHO DE GOIÂNIA

#### SUMARÍSSIMO

| Qtd | Prazo Médio |
|-----|-------------|
| 20  | 57,05       |

| Nr. Processo                      | Ajuiz.   | 1ª Aud.  | Prazo |
|-----------------------------------|----------|----------|-------|
| RTSum - 0010121-41.2017.5.18.0010 | 25/01/17 | 26/01/17 | 1     |
| RTSum - 0012076-44.2016.5.18.0010 | 22/11/16 | 23/01/17 | 62    |
| RTSum - 0012092-95.2016.5.18.0010 | 23/11/16 | 23/01/17 | 61    |
| RTSum - 0012094-65.2016.5.18.0010 | 23/11/16 | 24/01/17 | 62    |
| RTSum - 0012096-35.2016.5.18.0010 | 24/11/16 | 24/01/17 | 61    |
| RTSum - 0012098-05.2016.5.18.0010 | 24/11/16 | 24/01/17 | 61    |
| RTSum - 0012100-72.2016.5.18.0010 | 24/11/16 | 24/01/17 | 61    |
| RTSum - 0012101-57.2016.5.18.0010 | 25/11/16 | 30/01/17 | 66    |
| RTSum - 0012109-34.2016.5.18.0010 | 25/11/16 | 23/01/17 | 59    |
| RTSum - 0012110-19.2016.5.18.0010 | 25/11/16 | 23/01/17 | 59    |
| RTSum - 0012116-26.2016.5.18.0010 | 28/11/16 | 26/01/17 | 59    |
| RTSum - 0012117-11.2016.5.18.0010 | 28/11/16 | 26/01/17 | 59    |
| RTSum - 0012121-48.2016.5.18.0010 | 29/11/16 | 26/01/17 | 58    |
| RTSum - 0012125-85.2016.5.18.0010 | 29/11/16 | 26/01/17 | 58    |
| RTSum - 0012133-62.2016.5.18.0010 | 30/11/16 | 27/01/17 | 58    |
| RTSum - 0012136-17.2016.5.18.0010 | 01/12/16 | 27/01/17 | 57    |
| RTSum - 0012137-02.2016.5.18.0010 | 01/12/16 | 30/01/17 | 60    |
| RTSum - 0012139-69.2016.5.18.0010 | 01/12/16 | 30/01/17 | 60    |
| RTSum - 0012145-76.2016.5.18.0010 | 01/12/16 | 30/01/17 | 60    |
| RTSum - 0012148-31.2016.5.18.0010 | 02/12/16 | 30/01/17 | 59    |

**Legenda:**

- Ajuiz.: Data do Ajuizamento;

- 1ª Aud.: Data da primeira audiência que ocorrer, Inicial ou UNA;

- Prazo: Prazo, em dias corridos, entre a Data do Ajuizamento e a Data da 1ª Audiência.





**PRAZO MÉDIO PARA REALIZAÇÃO DA 1ª AUDIÊNCIA -  
10ª VARA DO TRABALHO DE GOIÂNIA**



## PRAZO MÉDIO PARA REALIZAÇÃO DA 1ª AUDIÊNCIA - 10ª VARA DO TRABALHO DE GOIÂNIA

Data da 1ª audiência entre 1/1/2017 e 31/1/2017 23:59:59

### Sem magistrado

#### SUMARÍSSIMO

| Qtd | Prazo Médio |
|-----|-------------|
| 20  | 57,05       |

| Nr. Processo                      | Ajuiz.   | 1ª Aud.  | Prazo |
|-----------------------------------|----------|----------|-------|
| RTSum - 0010121-41.2017.5.18.0010 | 25/01/17 | 26/01/17 | 1     |
| RTSum - 0012076-44.2016.5.18.0010 | 22/11/16 | 23/01/17 | 62    |
| RTSum - 0012092-95.2016.5.18.0010 | 23/11/16 | 23/01/17 | 61    |
| RTSum - 0012094-65.2016.5.18.0010 | 23/11/16 | 24/01/17 | 62    |
| RTSum - 0012096-35.2016.5.18.0010 | 24/11/16 | 24/01/17 | 61    |
| RTSum - 0012098-05.2016.5.18.0010 | 24/11/16 | 24/01/17 | 61    |
| RTSum - 0012100-72.2016.5.18.0010 | 24/11/16 | 24/01/17 | 61    |
| RTSum - 0012101-57.2016.5.18.0010 | 25/11/16 | 30/01/17 | 66    |
| RTSum - 0012109-34.2016.5.18.0010 | 25/11/16 | 23/01/17 | 59    |
| RTSum - 0012110-19.2016.5.18.0010 | 25/11/16 | 23/01/17 | 59    |
| RTSum - 0012116-26.2016.5.18.0010 | 28/11/16 | 26/01/17 | 59    |
| RTSum - 0012117-11.2016.5.18.0010 | 28/11/16 | 26/01/17 | 59    |
| RTSum - 0012121-48.2016.5.18.0010 | 29/11/16 | 26/01/17 | 58    |
| RTSum - 0012125-85.2016.5.18.0010 | 29/11/16 | 26/01/17 | 58    |
| RTSum - 0012133-62.2016.5.18.0010 | 30/11/16 | 27/01/17 | 58    |
| RTSum - 0012136-17.2016.5.18.0010 | 01/12/16 | 27/01/17 | 57    |
| RTSum - 0012137-02.2016.5.18.0010 | 01/12/16 | 30/01/17 | 60    |
| RTSum - 0012139-69.2016.5.18.0010 | 01/12/16 | 30/01/17 | 60    |
| RTSum - 0012145-76.2016.5.18.0010 | 01/12/16 | 30/01/17 | 60    |
| RTSum - 0012148-31.2016.5.18.0010 | 02/12/16 | 30/01/17 | 59    |

**Legenda:**

- Ajuiz.: Data do Ajuizamento;

- 1ª Aud.: Data da primeira audiência que ocorrer, Inicial ou UNA;

- Prazo: Prazo, em dias corridos, entre a Data do Ajuizamento e a Data da 1ª Audiência.



**PRAZO MÉDIO PARA REALIZAÇÃO DA 1ª AUDIÊNCIA -  
10ª VARA DO TRABALHO DE GOIÂNIA**