

## Conceituação

| Tema                              | Prazos Processuais  |
|-----------------------------------|---|
| <b>Relatórios</b>                 | Evolução Histórica<br>Comparativo por VT<br>Comparativo por Grupo<br>Por Grupo<br>Por VT<br>Por Processo<br>Por Magistrado  |
| <b>Resumo</b>                     | Apresenta o prazo médio entre a realização da primeira audiência e o encerramento da instrução.   |
| <b>Descrição</b>                  | O prazo médio é obtido calculando-se a quantidade de dias decorridos entre a data da primeira audiência e a data do encerramento da instrução.<br>Os dados são extraídos baseando-se nos seguintes itens do e-Gestão:<br><br>265 e 90265 - Da realização da primeira audiência até o encerramento da instrução processual na fase de conhecimento – rito sumaríssimo;<br><br>266 e 90266 – Da realização da primeira audiência até o encerramento da instrução processual na fase de conhecimento – exceto rito sumaríssimo (ordinário) |
| <b>Origem da informação</b>       | e-Gestão  |
| <b>Critérios e transformações</b> | Coletado do e-Gestão, consolidado, otimizado e classificado para análise.   |
| <b>Análises possíveis</b>         | Prazo médio entre a realização da primeira audiência e o encerramento da instrução processual na fase de conhecimento, detalhado de forma Geral, Por grupo, por VT, Por Processo e Por Magistrado.  |



## EVOLUÇÃO HISTÓRICA DOS PRAZOS PROCESSUAIS ENTRE A 1ª AUDIÊNCIA E O ENCERRAMENTO DA INSTRUÇÃO - 10ª VARA DO TRABALHO DE GOIÂNIA

Data do encerramento da instrução entre 1/1/2017 e 31/1/2017 23:59:59

| Rito               | Qtd        | Prazo Médio   |
|--------------------|------------|---------------|
| ORDINÁRIO          | 74         | 248,09        |
| SUMARÍSSIMO        | 31         | 77,1          |
| <b>Total/Média</b> | <b>105</b> | <b>197,61</b> |

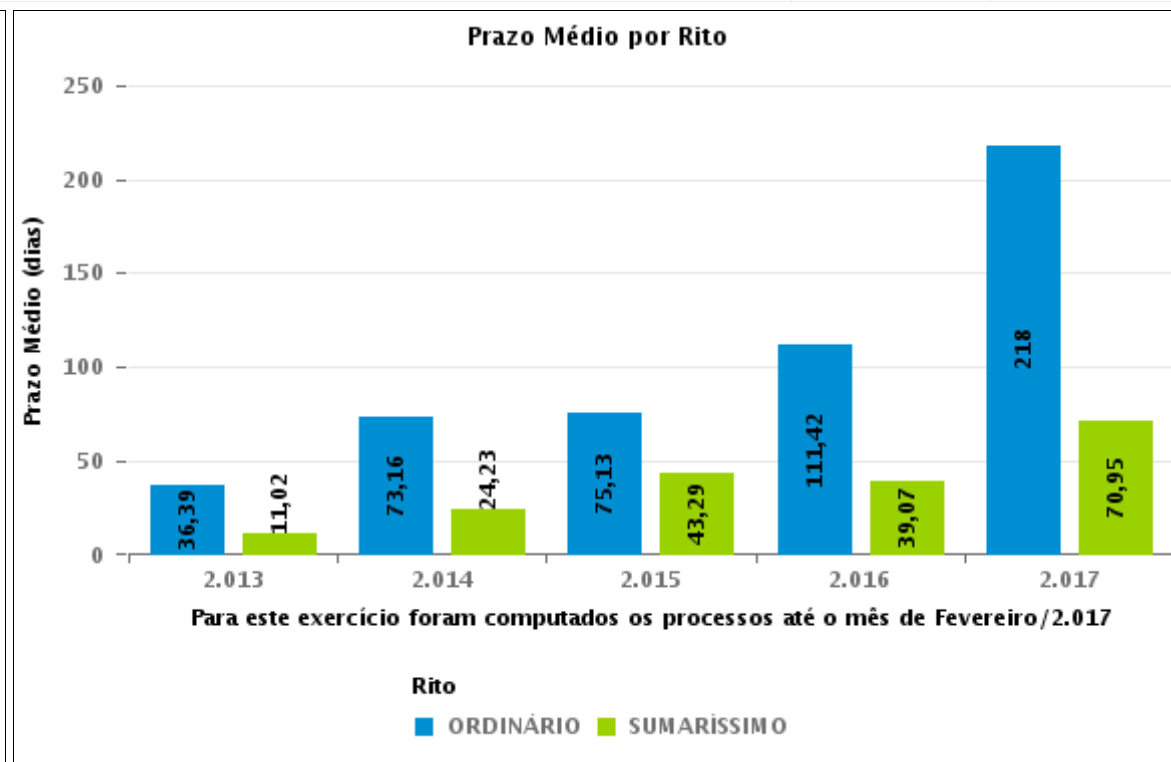
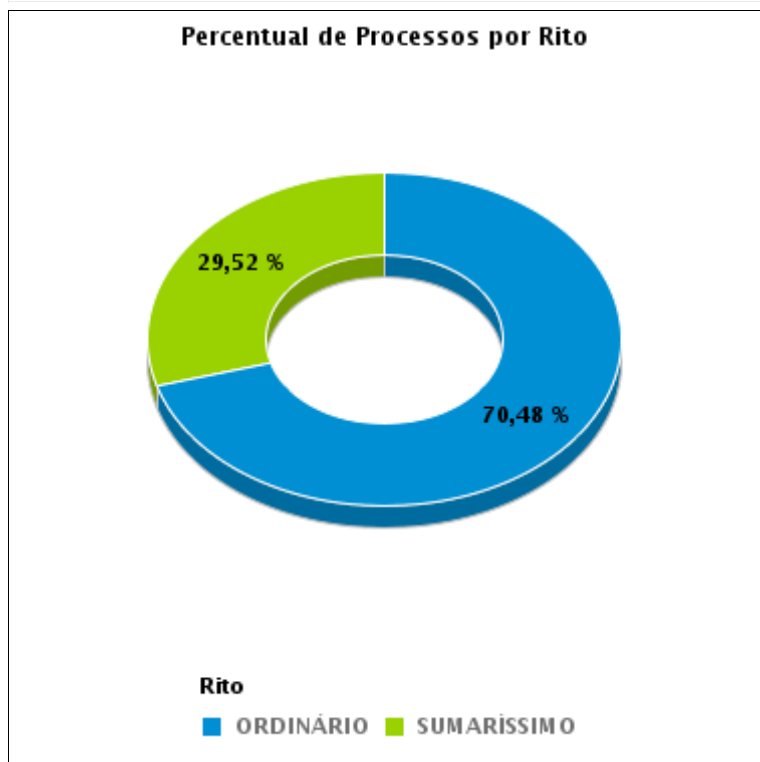



## COMPARATIVO DO PRAZO MÉDIO ENTRE A 1ª AUDIÊNCIA E O ENCERRAMENTO DA INSTRUÇÃO - 10ª VARA DO TRABALHO DE GOIÂNIA

Data do encerramento da instrução entre 1/1/2017 e 31/1/2017 23:59:59

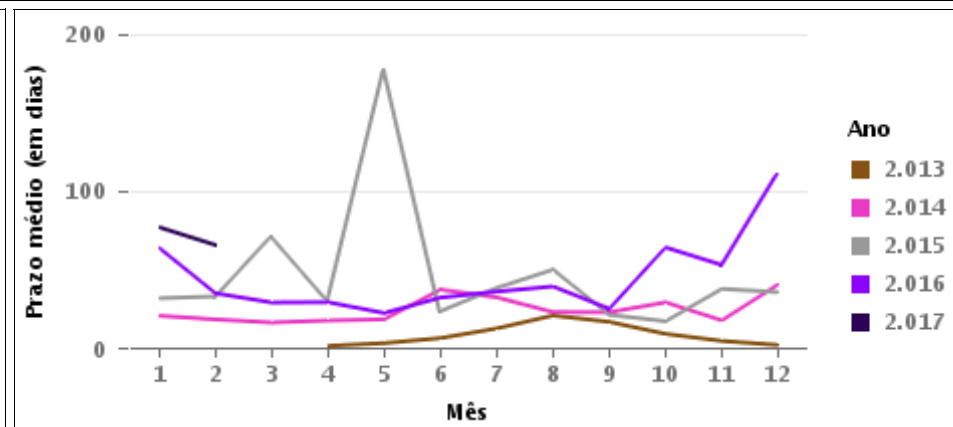
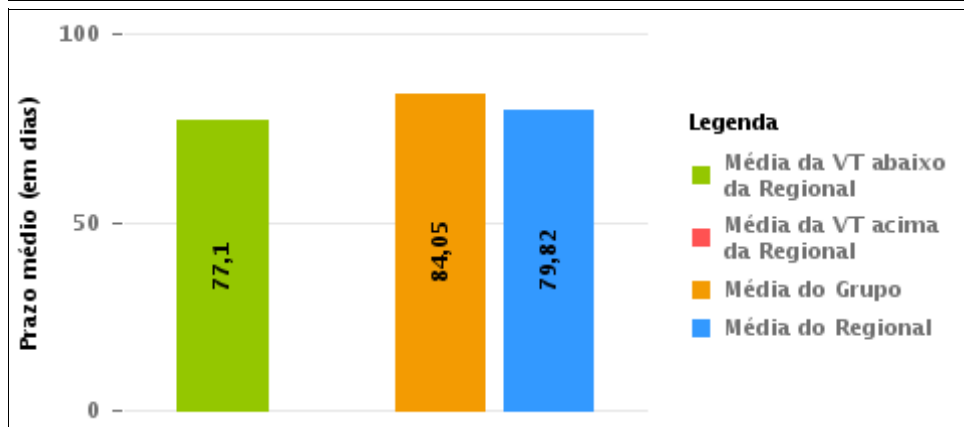
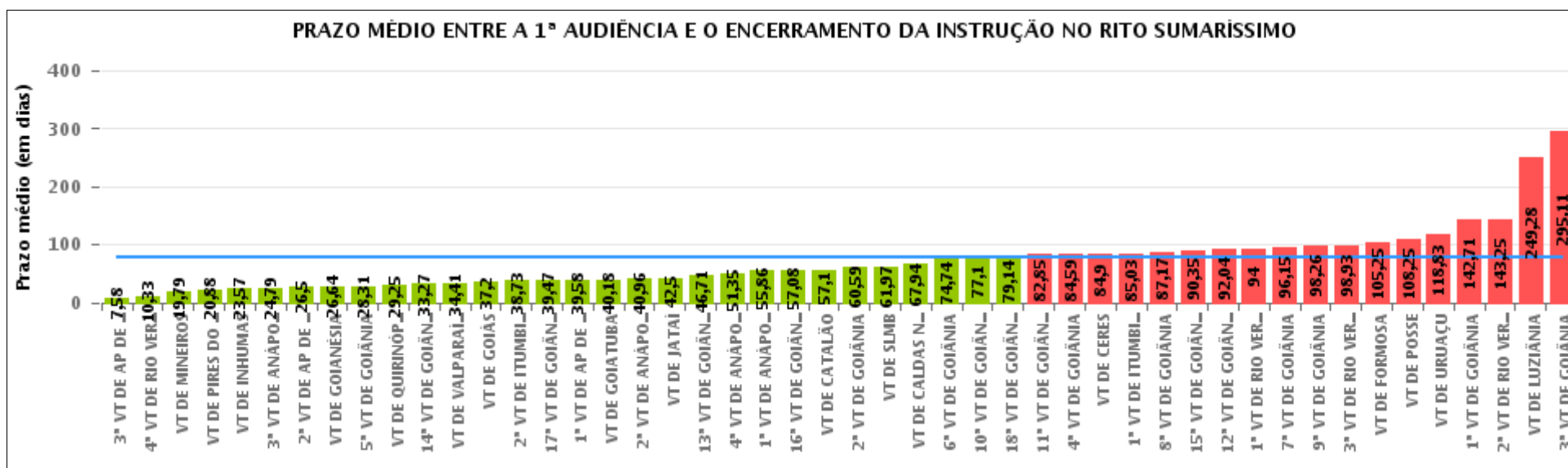

## COMPARATIVO DO PRAZO MÉDIO ENTRE A 1ª AUDIÊNCIA E O ENCERRAMENTO DA INSTRUÇÃO ENTRE AS VARAS DO GRUPO

Data do encerramento da instrução entre 1/1/2017 e 31/1/2017 23:59:59

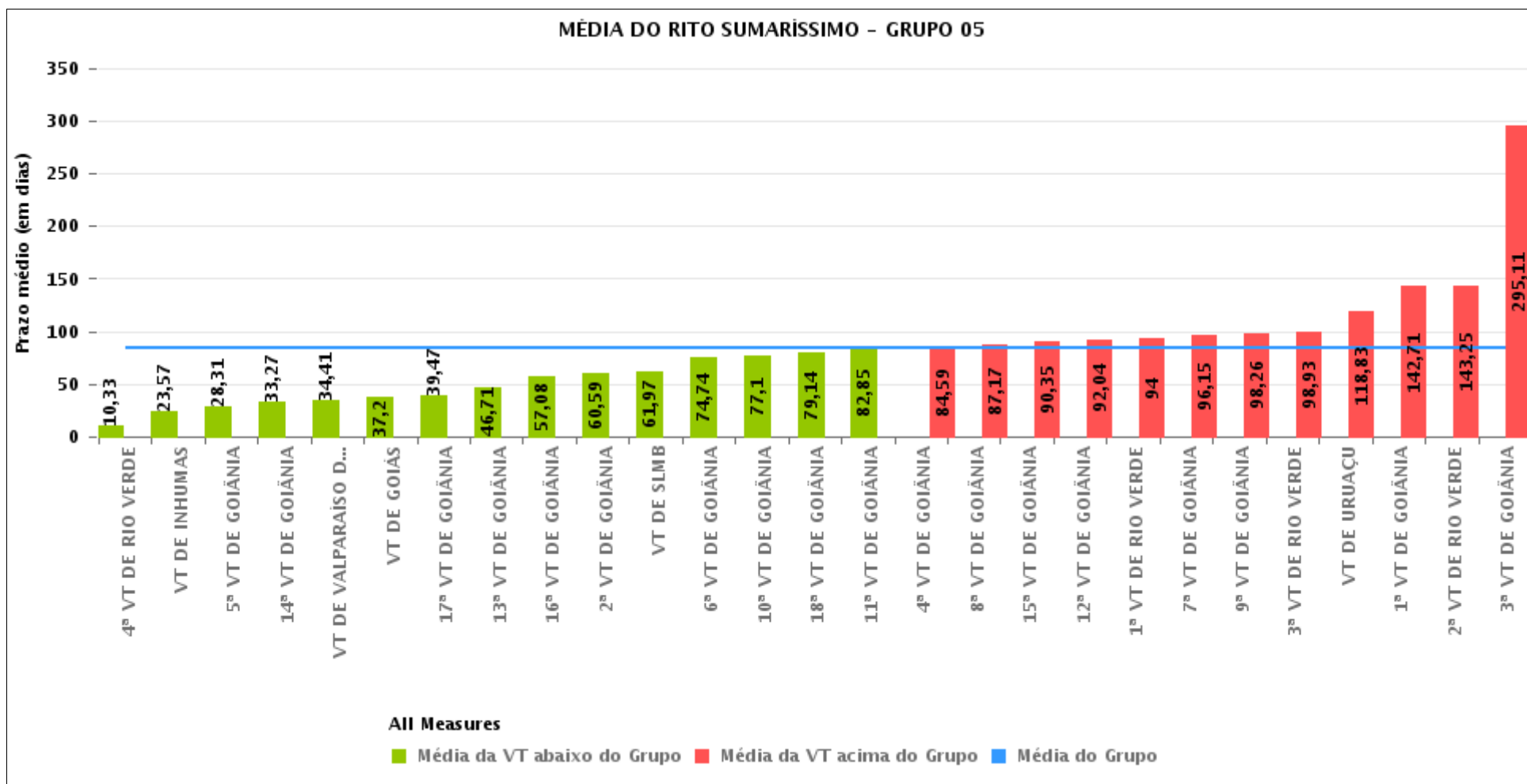



## PRAZO MÉDIO ENTRE A 1ª AUDIÊNCIA E O ENCERRAMENTO DA INSTRUÇÃO POR GRUPO

Data do encerramento da instrução entre 1/1/2017 e 31/1/2017 23:59:59

| Rito        | Grupo    | Qtd. Processos | Prazo Médio (dias) | Ranking |
|-------------|----------|----------------|--------------------|---------|
| SUMARÍSSIMO | GRUPO 06 | 278            | 24,55              | 1°      |
|             | GRUPO 03 | 486            | 69,53              | 2°      |
|             | GRUPO 05 | 1.346          | 84,05              | 3°      |
|             | GRUPO 02 | 64             | 84,16              | 4°      |
|             | GRUPO 04 | 512            | 107,48             | 5°      |
|             | GRUPO 01 | 8              | 108,25             | 6°      |

|  |   |  |  |
|--|---|--|--|
| Legenda:   | # Grupo 04 – De 1501 a 2000<br>VT de Catalão<br>VT de Goiatuba<br>1ª VT de Itumbiara<br>2ª VT de Itumbiara<br>VT de Jataí<br>VT de Luziânia<br>VT de Mineiros<br>VT de Quirinópolis | 8ª VT de Goiânia<br>9ª VT de Goiânia<br>10ª VT de Goiânia<br>11ª VT de Goiânia<br>12ª VT de Goiânia<br>13ª VT de Goiânia<br>14ª VT de Goiânia<br>15ª VT de Goiânia<br>16ª VT de Goiânia<br>17ª VT de Goiânia<br>18ª VT de Goiânia<br>VT de Goiás<br>VT de Inhumas<br>1ª VT de Rio Verde<br>2ª VT de Rio Verde<br>3ª VT de Rio Verde<br>4ª VT de Rio Verde<br>VT de Uruaçu<br>VT de São Luis de Montes Belos<br>VT de Valparaíso de Goiás | #Grupo 06 – A partir de 2500<br>1ª VT de Aparecida de Goiânia<br>2ª VT de Aparecida de Goiânia<br>3ª VT de Aparecida de Goiânia<br>VT de Goianésia |
| # Grupo 01 – Até 750<br>VT de Posse  |   |  |  |
| # Grupo 02 – De 751 a 1000<br>VT de Formosa<br>VT de Pires do Rio  |   |  |  |
| # Grupo 03 – De 1001 a 1500<br>VT de Ceres<br>1ª VT de Anápolis<br>2ª VT de Anápolis<br>3ª VT de Anápolis<br>4ª VT de Anápolis<br>VT de Caldas Novas | # Grupo 05 – De 2001 a 2500<br>1ª VT de Goiânia<br>2ª VT de Goiânia<br>3ª VT de Goiânia<br>4ª VT de Goiânia<br>5ª VT de Goiânia<br>6ª VT de Goiânia<br>7ª VT de Goiânia             |  |  |



## PRAZO MÉDIO ENTRE A 1ª AUDIÊNCIA E O ENCERRAMENTO DA INSTRUÇÃO DE TODAS AS VARAS DO TRABALHO

Data do encerramento da instrução entre 1/1/2017 e 31/1/2017 23:59:59

### SUMARÍSSIMO

| Qtd. Processos | Prazo Médio (dias) |
|----------------|--------------------|
| 2.694          | 79,82              |

| Vara do Trabalho                             | Qtd Processos | Prazo Médio | Ranking |
|--|---------------|-------------|---------|
| 3ª VARA DO TRABALHO DE APARECIDA DE GOIÂNIA  | 72            | 7,58        | 1º      |
| 4ª VARA DO TRABALHO DE RIO VERDE             | 66            | 10,33       | 2º      |
| VARA DO TRABALHO DE MINEIROS                 | 48            | 19,79       | 3º      |
| VARA DO TRABALHO DE PIRES DO RIO             | 16            | 20,88       | 4º      |
| VARA DO TRABALHO DE INHUMAS                  | 28            | 23,57       | 5º      |
| 3ª VARA DO TRABALHO DE ANÁPOLIS              | 48            | 24,79       | 6º      |
| 2ª VARA DO TRABALHO DE APARECIDA DE GOIÂNIA  | 72            | 26,5        | 7º      |
| VARA DO TRABALHO DE GOIANÉSIA                | 72            | 26,64       | 8º      |
| 5ª VARA DO TRABALHO DE GOIÂNIA               | 52            | 28,31       | 9º      |
| VARA DO TRABALHO DE QUIRINÓPOLIS             | 32            | 29,25       | 10º     |
| 14ª VARA DO TRABALHO DE GOIÂNIA              | 30            | 33,27       | 11º     |
| VARA DO TRABALHO DE VALPARAÍSO DE GOIÁS      | 44            | 34,41       | 12º     |
| VARA DO TRABALHO DE GOIÁS                    | 50            | 37,2        | 13º     |
| 2ª VARA DO TRABALHO DE ITUMBIARA             | 30            | 38,73       | 14º     |
| 17ª VARA DO TRABALHO DE GOIÂNIA              | 68            | 39,47       | 15º     |
| 1ª VARA DO TRABALHO DE APARECIDA DE GOIÂNIA  | 62            | 39,58       | 16º     |
| VARA DO TRABALHO DE GOIATUBA                 | 56            | 40,18       | 17º     |
| 2ª VARA DO TRABALHO DE ANÁPOLIS              | 46            | 40,96       | 18º     |
| VARA DO TRABALHO DE JATAÍ                    | 36            | 42,5        | 19º     |
| 13ª VARA DO TRABALHO DE GOIÂNIA              | 42            | 46,71       | 20º     |
| 4ª VARA DO TRABALHO DE ANÁPOLIS              | 34            | 51,35       | 21º     |
| 1ª VARA DO TRABALHO DE ANÁPOLIS              | 28            | 55,86       | 22º     |
| 16ª VARA DO TRABALHO DE GOIÂNIA              | 26            | 57,08       | 23º     |
| VARA DO TRABALHO DE CATALÃO                  | 100           | 57,1        | 24º     |
| 2ª VARA DO TRABALHO DE GOIÂNIA               | 58            | 60,59       | 25º     |
| VARA DO TRABALHO DE SÃO LUIS DE MONTES BELOS | 70            | 61,97       | 26º     |



## PRAZO MÉDIO ENTRE A 1ª AUDIÊNCIA E O ENCERRAMENTO DA INSTRUÇÃO DE TODAS AS VARAS DO TRABALHO

### SUMARÍSSIMO

| Qtd. Processos | Prazo Médio (dias) |
|----------------|--------------------|
| 2.694          | 79,82              |

| Vara do Trabalho                 | Qtd Processos | Prazo Médio | Ranking |
|----------------------------------|---------------|-------------|---------|
| VARA DO TRABALHO DE CALDAS NOVAS | 36            | 67,94       | 27°     |
| 6ª VARA DO TRABALHO DE GOIÂNIA   | 62            | 74,74       | 28°     |
| 10ª VARA DO TRABALHO DE GOIÂNIA  | 62            | 77,1        | 29°     |
| 18ª VARA DO TRABALHO DE GOIÂNIA  | 56            | 79,14       | 30°     |
| 11ª VARA DO TRABALHO DE GOIÂNIA  | 40            | 82,85       | 31°     |
| 4ª VARA DO TRABALHO DE GOIÂNIA   | 34            | 84,59       | 32°     |
| VARA DO TRABALHO DE CERES        | 294           | 84,9        | 33°     |
| 1ª VARA DO TRABALHO DE ITUMBIARA | 60            | 85,03       | 34°     |
| 8ª VARA DO TRABALHO DE GOIÂNIA   | 48            | 87,17       | 35°     |
| 15ª VARA DO TRABALHO DE GOIÂNIA  | 34            | 90,35       | 36°     |
| 12ª VARA DO TRABALHO DE GOIÂNIA  | 50            | 92,04       | 37°     |
| 1ª VARA DO TRABALHO DE RIO VERDE | 12            | 94          | 38°     |
| 7ª VARA DO TRABALHO DE GOIÂNIA   | 52            | 96,15       | 39°     |
| 9ª VARA DO TRABALHO DE GOIÂNIA   | 62            | 98,26       | 40°     |
| 3ª VARA DO TRABALHO DE RIO VERDE | 30            | 98,93       | 41°     |
| VARA DO TRABALHO DE FORMOSA      | 48            | 105,25      | 42°     |
| VARA DO TRABALHO DE POSSE        | 8             | 108,25      | 43°     |
| VARA DO TRABALHO DE URUAÇU       | 92            | 118,83      | 44°     |
| 1ª VARA DO TRABALHO DE GOIÂNIA   | 90            | 142,71      | 45°     |
| 2ª VARA DO TRABALHO DE RIO VERDE | 32            | 143,25      | 46°     |
| VARA DO TRABALHO DE LUZIÂNIA     | 150           | 249,28      | 47°     |
| 3ª VARA DO TRABALHO DE GOIÂNIA   | 56            | 295,11      | 48°     |



## PRAZO MÉDIO ENTRE A 1ª AUDIÊNCIA E O ENCERRAMENTO DA INSTRUÇÃO - 10ª VARA DO TRABALHO DE GOIÂNIA

Data do encerramento da instrução entre 1/1/2017 e 31/1/2017 23:59:59

### 10ª VARA DO TRABALHO DE GOIÂNIA

#### SUMARÍSSIMO

| Qtd | Prazo Médio |
|-----|-------------|
| 31  | 77,1        |

| Nr. Processo                      | 1ª Aud.  | nc. Instruçã | Prazo |
|-----------------------------------|----------|--------------|-------|
| RTSum - 0010121-41.2017.5.18.0010 | 26/01/17 | 26/01/17     | 0     |
| RTSum - 0010770-40.2016.5.18.0010 | 20/05/16 | 12/01/17     | 237   |
| RTSum - 0011089-08.2016.5.18.0010 | 03/07/16 | 10/01/17     | 191   |
| RTSum - 0011110-81.2016.5.18.0010 | 05/07/16 | 27/01/17     | 206   |
| RTSum - 0011118-58.2016.5.18.0010 | 08/07/16 | 25/01/17     | 201   |
| RTSum - 0011236-34.2016.5.18.0010 | 26/07/16 | 16/01/17     | 174   |
| RTSum - 0011285-54.2016.5.18.0017 | 03/08/16 | 23/01/17     | 173   |
| RTSum - 0011303-96.2016.5.18.0010 | 15/08/16 | 16/01/17     | 154   |
| RTSum - 0011370-85.2016.5.18.0002 | 02/09/16 | 24/01/17     | 144   |
| RTSum - 0011433-86.2016.5.18.0010 | 25/08/16 | 11/01/17     | 139   |
| RTSum - 0011466-76.2016.5.18.0010 | 29/08/16 | 20/01/17     | 144   |
| RTSum - 0011488-37.2016.5.18.0010 | 01/09/16 | 27/01/17     | 148   |
| RTSum - 0011665-98.2016.5.18.0010 | 27/09/16 | 31/01/17     | 126   |
| RTSum - 0011710-05.2016.5.18.0010 | 13/10/16 | 09/01/17     | 88    |
| RTSum - 0011729-11.2016.5.18.0010 | 06/10/16 | 17/01/17     | 103   |
| RTSum - 0012017-56.2016.5.18.0010 | 22/11/16 | 26/01/17     | 65    |
| RTSum - 0012022-78.2016.5.18.0010 | 22/11/16 | 10/01/17     | 49    |
| RTSum - 0012025-33.2016.5.18.0010 | 22/11/16 | 09/01/17     | 48    |
| RTSum - 0012076-44.2016.5.18.0010 | 23/01/17 | 23/01/17     | 0     |
| RTSum - 0012092-95.2016.5.18.0010 | 23/01/17 | 23/01/17     | 0     |
| RTSum - 0012096-35.2016.5.18.0010 | 24/01/17 | 24/01/17     | 0     |
| RTSum - 0012098-05.2016.5.18.0010 | 24/01/17 | 24/01/17     | 0     |

**Legenda:**

1ª Aud.: Data da primeira audiência que ocorrer, Inicial ou UNA;

Enc. da Instrução: Data da conclusão para proferir sentença;

Prazo: Quantidade de dias decorridos da 1ª aud. até o encerramento da instrução.





**PRAZO MÉDIO ENTRE A 1ª AUDIÊNCIA E O  
ENCERRAMENTO DA INSTRUÇÃO - 10ª VARA DO  
TRABALHO DE GOIÂNIA**

**10ª VARA DO TRABALHO DE GOIÂNIA**

**SUMARÍSSIMO**

| Qtd | Prazo Médio |
|-----|-------------|
| 31  | 77,1        |

| Nr. Processo                      | 1ª Aud.  | nc. Instruçã | Prazo |
|-----------------------------------|----------|--------------|-------|
| RTSum - 0012100-72.2016.5.18.0010 | 24/01/17 | 24/01/17     | 0     |
| RTSum - 0012101-57.2016.5.18.0010 | 30/01/17 | 30/01/17     | 0     |
| RTSum - 0012116-26.2016.5.18.0010 | 26/01/17 | 26/01/17     | 0     |
| RTSum - 0012117-11.2016.5.18.0010 | 26/01/17 | 26/01/17     | 0     |
| RTSum - 0012121-48.2016.5.18.0010 | 26/01/17 | 26/01/17     | 0     |
| RTSum - 0012125-85.2016.5.18.0010 | 26/01/17 | 26/01/17     | 0     |
| RTSum - 0012137-02.2016.5.18.0010 | 30/01/17 | 30/01/17     | 0     |
| RTSum - 0012139-69.2016.5.18.0010 | 30/01/17 | 30/01/17     | 0     |
| RTSum - 0012145-76.2016.5.18.0010 | 30/01/17 | 30/01/17     | 0     |

**Legenda:**

**1ª Aud.:** Data da primeira audiência que ocorrer, Inicial ou UNA;

**Enc. da Instrução:** Data da conclusão para proferir sentença;

**Prazo:** Quantidade de dias decorridos da 1ª aud. até o encerramento da instrução.



## PRAZO MÉDIO ENTRE A 1ª AUDIÊNCIA E O ENCERRAMENTO DA INSTRUÇÃO - 10ª VARA DO TRABALHO DE GOIÂNIA

Data do encerramento da instrução entre 1/1/2017 e 31/1/2017 23:59:59

### Sem magistrado

#### SUMARÍSSIMO

| Qtd | Prazo Médio |
|-----|-------------|
| 31  | 77,1        |

| Nr. Processo                      | 1ª Aud.  | Enc. Instrução. | Prazo |
|-----------------------------------|----------|-----------------|-------|
| RTSum - 0010121-41.2017.5.18.0010 | 26/01/17 | 26/01/17        | 0     |
| RTSum - 0010770-40.2016.5.18.0010 | 20/05/16 | 12/01/17        | 237   |
| RTSum - 0011089-08.2016.5.18.0010 | 03/07/16 | 10/01/17        | 191   |
| RTSum - 0011110-81.2016.5.18.0010 | 05/07/16 | 27/01/17        | 206   |
| RTSum - 0011118-58.2016.5.18.0010 | 08/07/16 | 25/01/17        | 201   |
| RTSum - 0011236-34.2016.5.18.0010 | 26/07/16 | 16/01/17        | 174   |
| RTSum - 0011285-54.2016.5.18.0017 | 03/08/16 | 23/01/17        | 173   |
| RTSum - 0011303-96.2016.5.18.0010 | 15/08/16 | 16/01/17        | 154   |
| RTSum - 0011370-85.2016.5.18.0002 | 02/09/16 | 24/01/17        | 144   |
| RTSum - 0011433-86.2016.5.18.0010 | 25/08/16 | 11/01/17        | 139   |
| RTSum - 0011466-76.2016.5.18.0010 | 29/08/16 | 20/01/17        | 144   |
| RTSum - 0011488-37.2016.5.18.0010 | 01/09/16 | 27/01/17        | 148   |
| RTSum - 0011665-98.2016.5.18.0010 | 27/09/16 | 31/01/17        | 126   |
| RTSum - 0011710-05.2016.5.18.0010 | 13/10/16 | 09/01/17        | 88    |
| RTSum - 0011729-11.2016.5.18.0010 | 06/10/16 | 17/01/17        | 103   |
| RTSum - 0012017-56.2016.5.18.0010 | 22/11/16 | 26/01/17        | 65    |
| RTSum - 0012022-78.2016.5.18.0010 | 22/11/16 | 10/01/17        | 49    |
| RTSum - 0012025-33.2016.5.18.0010 | 22/11/16 | 09/01/17        | 48    |
| RTSum - 0012076-44.2016.5.18.0010 | 23/01/17 | 23/01/17        | 0     |
| RTSum - 0012092-95.2016.5.18.0010 | 23/01/17 | 23/01/17        | 0     |
| RTSum - 0012096-35.2016.5.18.0010 | 24/01/17 | 24/01/17        | 0     |

**Legenda:**

1ª Aud.: Data da primeira audiência que ocorrer, Inicial ou UNA;

Enc. da Instrução: Data da conclusão para proferir sentença;

Prazo: Quantidade de dias decorridos da 1ª aud. até o encerramento da instrução.



**PRAZO MÉDIO ENTRE A 1ª AUDIÊNCIA E O  
ENCERRAMENTO DA INSTRUÇÃO - 10ª VARA DO  
TRABALHO DE GOIÂNIA**

**Sem magistrado**

**SUMARÍSSIMO**

| Qtd | Prazo Médio |
|-----|-------------|
| 31  | 77,1        |

| Nr. Processo                      | 1ª Aud.  | Enc. Instrução. | Prazo |
|-----------------------------------|----------|-----------------|-------|
| RTSum - 0012098-05.2016.5.18.0010 | 24/01/17 | 24/01/17        | 0     |
| RTSum - 0012100-72.2016.5.18.0010 | 24/01/17 | 24/01/17        | 0     |
| RTSum - 0012101-57.2016.5.18.0010 | 30/01/17 | 30/01/17        | 0     |
| RTSum - 0012116-26.2016.5.18.0010 | 26/01/17 | 26/01/17        | 0     |
| RTSum - 0012117-11.2016.5.18.0010 | 26/01/17 | 26/01/17        | 0     |
| RTSum - 0012121-48.2016.5.18.0010 | 26/01/17 | 26/01/17        | 0     |
| RTSum - 0012125-85.2016.5.18.0010 | 26/01/17 | 26/01/17        | 0     |
| RTSum - 0012137-02.2016.5.18.0010 | 30/01/17 | 30/01/17        | 0     |
| RTSum - 0012139-69.2016.5.18.0010 | 30/01/17 | 30/01/17        | 0     |
| RTSum - 0012145-76.2016.5.18.0010 | 30/01/17 | 30/01/17        | 0     |

**Legenda:**

**1ª Aud.:** Data da primeira audiência que ocorrer, Inicial ou UNA;

**Enc. da Instrução:** Data da conclusão para proferir sentença;

**Prazo:** Quantidade de dias decorridos da 1ª aud. até o encerramento da instrução.