

## Conceituação

| Tema                              | Prazos Processuais   |
|-----------------------------------|--|
| <b>Relatórios</b>                 | Evolução Histórica<br>Comparativo por VT<br>Comparativo por Grupo<br>Por Grupo<br>Por VT<br>Por Processo<br>Por Magistrado   |
| <b>Resumo</b>                     | Apresenta o prazo médio desde o ajuizamento da ação até o encerramento da instrução.   |
| <b>Descrição</b>                  | O prazo médio é obtido calculando-se a quantidade de dias decorridos desde o ajuizamento até o encerramento da instrução.<br>Os dados são extraídos baseando-se nos itens do e-Gestão:<br><br>267 e 90267 - Do ajuizamento da ação até o encerramento da instrução na fase de conhecimento – rito sumaríssimo;<br><br>268 e 90268 – Do ajuizamento da ação até o encerramento da instrução na fase de conhecimento – exceto rito sumaríssimo (ordinário) |
| <b>Origem da informação</b>       | e-Gestão   |
| <b>Critérios e transformações</b> | Coletado do e-Gestão, consolidado, otimizado e classificado para análise.  |
| <b>Análises possíveis</b>         | Prazo médio entre o ajuizamento da ação e o encerramento da instrução, detalhado de forma Geral, Por grupo, por VT, Por Processo e Por Magistrado.   |



## EVOLUÇÃO HISTÓRICA DOS PRAZOS PROCESSUAIS ENTRE O AJUIZAMENTO E O ENCERRAMENTO DA INSTRUÇÃO - 1ª VARA DO TRABALHO DE ITUMBIARA

Data do encerramento da instrução entre 1/1/2017 e 31/1/2017 23:59:59

| Rito               | Qtd       | Prazo Médio   |
|--------------------|-----------|---------------|
| ORDINÁRIO          | 41        | 167,68        |
| SUMARÍSSIMO        | 37        | 100,65        |
| <b>Total/Média</b> | <b>78</b> | <b>135,88</b> |

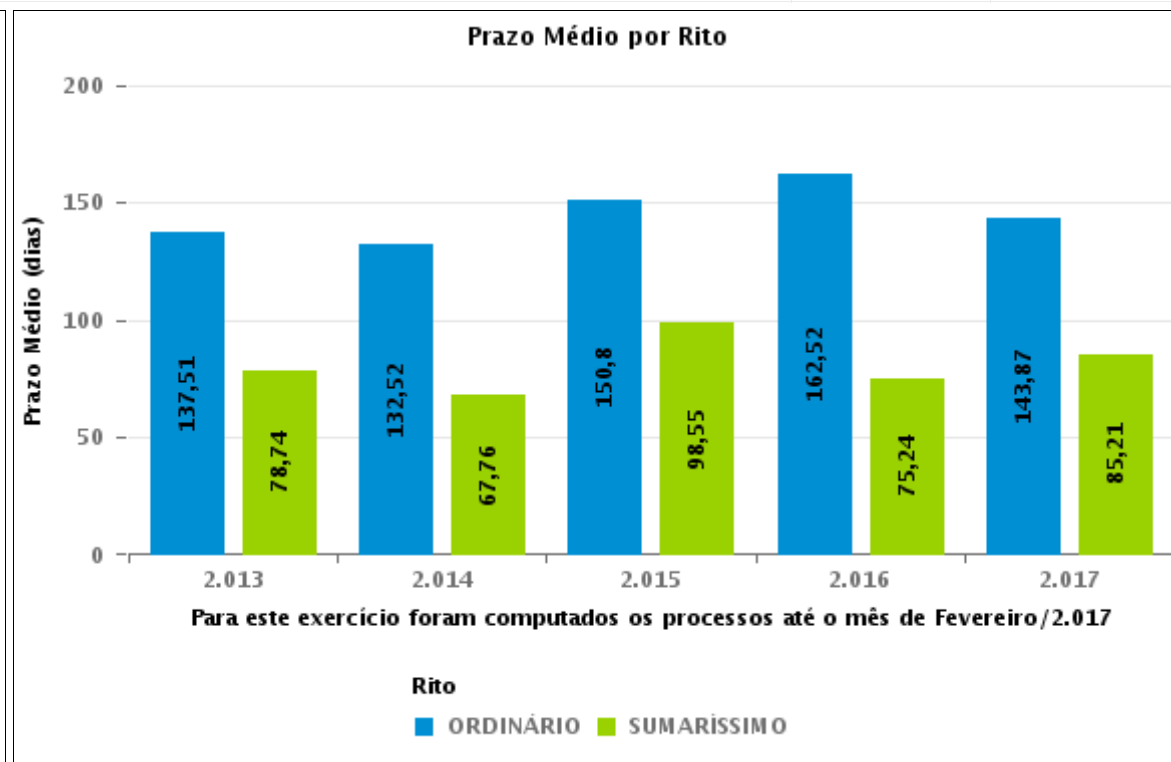
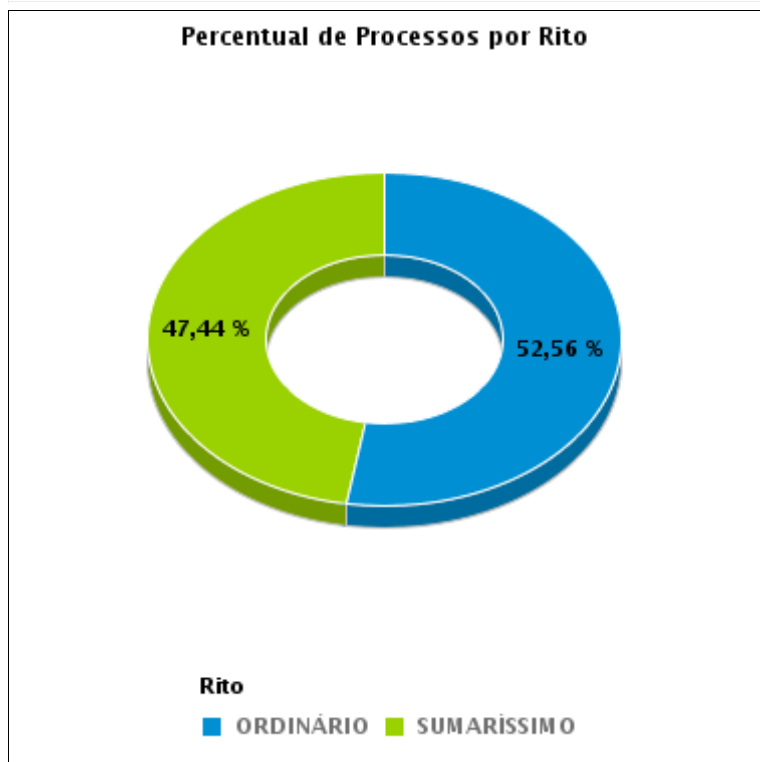



## COMPARATIVO DO PRAZO MÉDIO ENTRE O AJUIZAMENTO E O ENCERRAMENTO DA INSTRUÇÃO - 1ª VARA DO TRABALHO DE ITUMBIARA

Data do encerramento da instrução entre 1/1/2017 e 31/1/2017 23:59:59

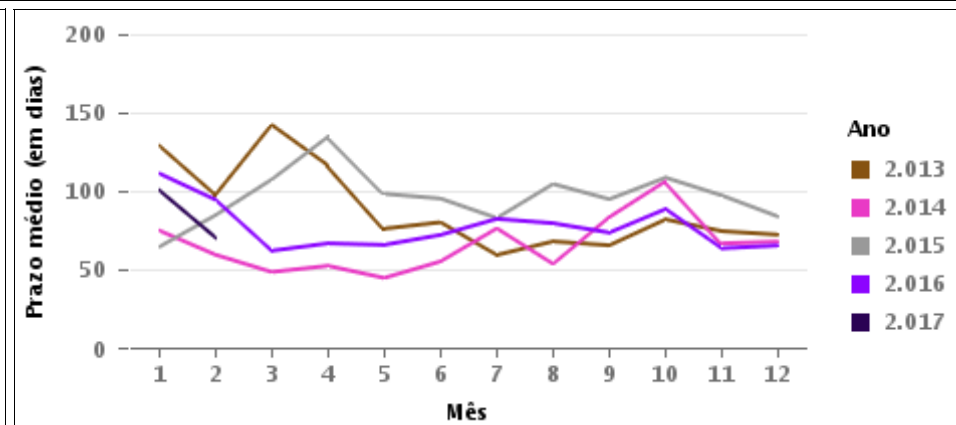
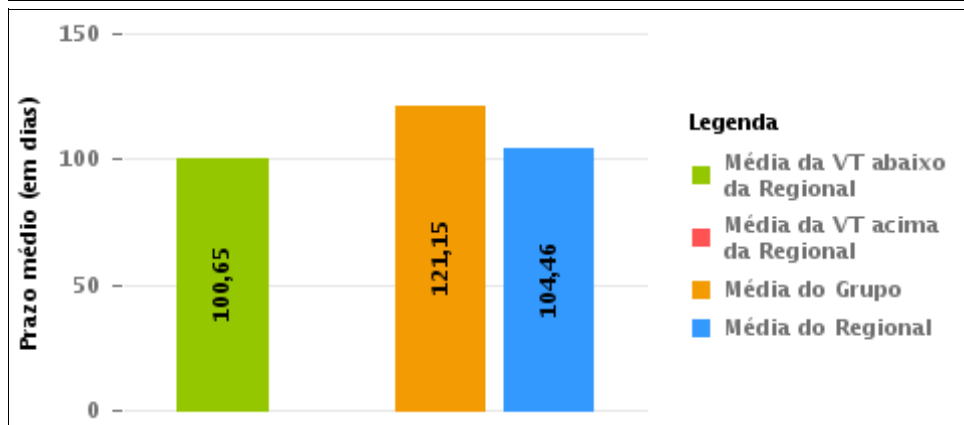
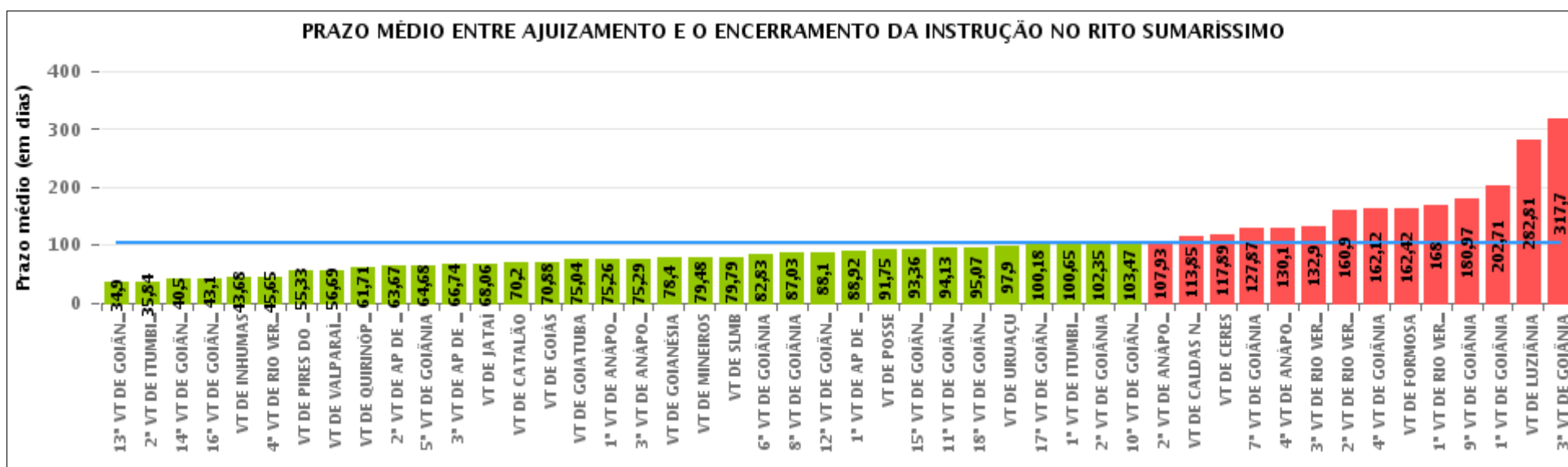



## COMPARATIVO DO PRAZO MÉDIO ENTRE O AJUIZAMENTO E O ENCERRAMENTO DA INSTRUÇÃO ENTRE AS VARAS DO GRUPO

Data do encerramento da instrução entre 1/1/2017 e 31/1/2017 23:59:59

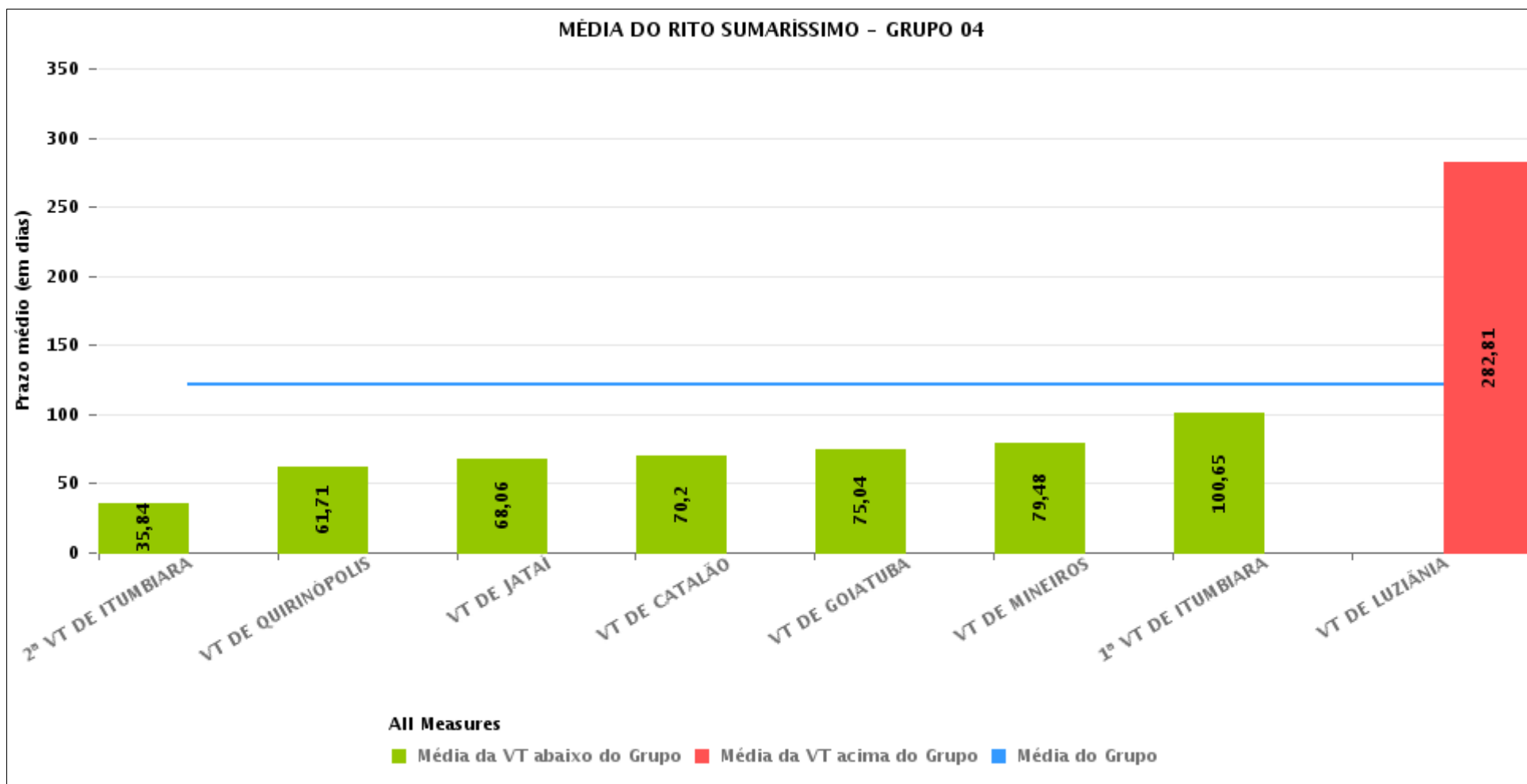



## PRAZO MÉDIO ENTRE O AJUIZAMENTO E O ENCERRAMENTO DA INSTRUÇÃO POR GRUPO

Data do encerramento da instrução entre 1/1/2017 e 31/1/2017 23:59:59

| Rito        | Grupo    | Qtd. Processos | Prazo Médio (dias) | Ranking |
|-------------|----------|----------------|--------------------|---------|
| SUMARÍSSIMO | GRUPO 06 | 348            | 73,48              | 1°      |
|             | GRUPO 01 | 16             | 91,75              | 2°      |
|             | GRUPO 05 | 2.070          | 101,65             | 3°      |
|             | GRUPO 03 | 618            | 108,98             | 4°      |
|             | GRUPO 04 | 680            | 121,15             | 5°      |
|             | GRUPO 02 | 90             | 133,87             | 6°      |

|  |  |  |   |
|--|--|--|---|
| <p>Legenda:</p> <p># Grupo 01 – Até 750<br/>VT de Posse</p> <p># Grupo 02 – De 751 a 1000<br/>VT de Formosa<br/>VT de Pires do Rio</p> <p># Grupo 03 – De 1001 a 1500<br/>VT de Ceres<br/>1ª VT de Anápolis<br/>2ª VT de Anápolis<br/>3ª VT de Anápolis<br/>4ª VT de Anápolis<br/>VT de Caldas Novas</p> | <p># Grupo 04 – De 1501 a 2000<br/>VT de Catalão<br/>VT de Goiatuba<br/>1ª VT de Itumbiara<br/>2ª VT de Itumbiara<br/>VT de Jataí<br/>VT de Luziânia<br/>VT de Mineiros<br/>VT de Quirinópolis</p> <p># Grupo 05 – De 2001 a 2500<br/>1ª VT de Goiânia<br/>2ª VT de Goiânia<br/>3ª VT de Goiânia<br/>4ª VT de Goiânia<br/>5ª VT de Goiânia<br/>6ª VT de Goiânia<br/>7ª VT de Goiânia</p> | <p>8ª VT de Goiânia<br/>9ª VT de Goiânia<br/>10ª VT de Goiânia<br/>11ª VT de Goiânia<br/>12ª VT de Goiânia<br/>13ª VT de Goiânia<br/>14ª VT de Goiânia<br/>15ª VT de Goiânia<br/>16ª VT de Goiânia<br/>17ª VT de Goiânia<br/>18ª VT de Goiânia<br/>VT de Goiás<br/>VT de Inhumas<br/>1ª VT de Rio Verde<br/>2ª VT de Rio Verde<br/>3ª VT de Rio Verde<br/>4ª VT de Rio Verde<br/>VT de Uruaçu<br/>VT de São Luis de Montes Belos<br/>VT de Valparaíso de Goiás</p> | <p>#Grupo 06 – A partir de 2500<br/>1ª VT de Aparecida de Goiânia<br/>2ª VT de Aparecida de Goiânia<br/>3ª VT de Aparecida de Goiânia<br/>VT de Goianésia</p> |
|--|--|--|---|



## PRAZO MÉDIO ENTRE O AJUIZAMENTO E O ENCERRAMENTO DA INSTRUÇÃO DE TODAS AS VARAS DO TRABALHO

Data do encerramento da instrução entre 1/1/2017 e 31/1/2017 23:59:59

### SUMARÍSSIMO

| Qtd. Processos | Prazo Médio (dias) |
|----------------|--------------------|
| 3.822          | 104,46             |

| Vara do Trabalho                             | Qtd Processos | Prazo Médio | Ranking |
|--|---------------|-------------|---------|
| 13ª VARA DO TRABALHO DE GOIÂNIA              | 120           | 34,9        | 1º      |
| 2ª VARA DO TRABALHO DE ITUMBIARA             | 64            | 35,84       | 2º      |
| 14ª VARA DO TRABALHO DE GOIÂNIA              | 92            | 40,5        | 3º      |
| 16ª VARA DO TRABALHO DE GOIÂNIA              | 78            | 43,1        | 4º      |
| VARA DO TRABALHO DE INHUMAS                  | 56            | 43,68       | 5º      |
| 4ª VARA DO TRABALHO DE RIO VERDE             | 74            | 45,65       | 6º      |
| VARA DO TRABALHO DE PIRES DO RIO             | 24            | 55,33       | 7º      |
| VARA DO TRABALHO DE VALPARAÍSO DE GOIÁS      | 102           | 56,69       | 8º      |
| VARA DO TRABALHO DE QUIRINÓPOLIS             | 34            | 61,71       | 9º      |
| 2ª VARA DO TRABALHO DE APARECIDA DE GOIÂNIA  | 90            | 63,67       | 10º     |
| 5ª VARA DO TRABALHO DE GOIÂNIA               | 62            | 64,68       | 11º     |
| 3ª VARA DO TRABALHO DE APARECIDA DE GOIÂNIA  | 100           | 66,74       | 12º     |
| VARA DO TRABALHO DE JATAÍ                    | 66            | 68,06       | 13º     |
| VARA DO TRABALHO DE CATALÃO                  | 128           | 70,2        | 14º     |
| VARA DO TRABALHO DE GOIÁS                    | 64            | 70,88       | 15º     |
| VARA DO TRABALHO DE GOIATUBA                 | 96            | 75,04       | 16º     |
| 1ª VARA DO TRABALHO DE ANÁPOLIS              | 62            | 75,26       | 17º     |
| 3ª VARA DO TRABALHO DE ANÁPOLIS              | 68            | 75,29       | 18º     |
| VARA DO TRABALHO DE GOIANÉSIA                | 84            | 78,4        | 19º     |
| VARA DO TRABALHO DE MINEIROS                 | 58            | 79,48       | 20º     |
| VARA DO TRABALHO DE SÃO LUIS DE MONTES BELOS | 106           | 79,79       | 21º     |
| 6ª VARA DO TRABALHO DE GOIÂNIA               | 82            | 82,83       | 22º     |
| 8ª VARA DO TRABALHO DE GOIÂNIA               | 78            | 87,03       | 23º     |
| 12ª VARA DO TRABALHO DE GOIÂNIA              | 102           | 88,1        | 24º     |
| 1ª VARA DO TRABALHO DE APARECIDA DE GOIÂNIA  | 74            | 88,92       | 25º     |
| VARA DO TRABALHO DE POSSE                    | 16            | 91,75       | 26º     |



## PRAZO MÉDIO ENTRE O AJUIZAMENTO E O ENCERRAMENTO DA INSTRUÇÃO DE TODAS AS VARAS DO TRABALHO

### SUMARÍSSIMO

| Qtd. Processos | Prazo Médio (dias) |
|----------------|--------------------|
| 3.822          | 104,46             |

| Vara do Trabalho                 | Qtd Processos | Prazo Médio | Ranking |
|----------------------------------|---------------|-------------|---------|
| 15ª VARA DO TRABALHO DE GOIÂNIA  | 56            | 93,36       | 27°     |
| 11ª VARA DO TRABALHO DE GOIÂNIA  | 76            | 94,13       | 28°     |
| 18ª VARA DO TRABALHO DE GOIÂNIA  | 86            | 95,07       | 29°     |
| VARA DO TRABALHO DE URUAÇU       | 154           | 97,9        | 30°     |
| 17ª VARA DO TRABALHO DE GOIÂNIA  | 76            | 100,18      | 31°     |
| 1ª VARA DO TRABALHO DE ITUMBIARA | 74            | 100,65      | 32°     |
| 2ª VARA DO TRABALHO DE GOIÂNIA   | 68            | 102,35      | 33°     |
| 10ª VARA DO TRABALHO DE GOIÂNIA  | 68            | 103,47      | 34°     |
| 2ª VARA DO TRABALHO DE ANÁPOLIS  | 54            | 107,93      | 35°     |
| VARA DO TRABALHO DE CALDAS NOVAS | 40            | 113,85      | 36°     |
| VARA DO TRABALHO DE CERES        | 334           | 117,89      | 37°     |
| 7ª VARA DO TRABALHO DE GOIÂNIA   | 60            | 127,87      | 38°     |
| 4ª VARA DO TRABALHO DE ANÁPOLIS  | 60            | 130,1       | 39°     |
| 3ª VARA DO TRABALHO DE RIO VERDE | 42            | 132,9       | 40°     |
| 2ª VARA DO TRABALHO DE RIO VERDE | 40            | 160,9       | 41°     |
| 4ª VARA DO TRABALHO DE GOIÂNIA   | 66            | 162,12      | 42°     |
| VARA DO TRABALHO DE FORMOSA      | 66            | 162,42      | 43°     |
| 1ª VARA DO TRABALHO DE RIO VERDE | 12            | 168         | 44°     |
| 9ª VARA DO TRABALHO DE GOIÂNIA   | 72            | 180,97      | 45°     |
| 1ª VARA DO TRABALHO DE GOIÂNIA   | 98            | 202,71      | 46°     |
| VARA DO TRABALHO DE LUZIÂNIA     | 160           | 282,81      | 47°     |
| 3ª VARA DO TRABALHO DE GOIÂNIA   | 80            | 317,7       | 48°     |



## PRAZO MÉDIO ENTRE O AJUIZAMENTO E O ENCERRAMENTO DA INSTRUÇÃO - 1ª VARA DO TRABALHO DE ITUMBIARA

Data do encerramento da instrução entre 1/1/2017 e 31/1/2017 23:59:59

### 1ª VARA DO TRABALHO DE ITUMBIARA

#### SUMARÍSSIMO

| Qtd | Prazo Médio |
|-----|-------------|
| 37  | 100,65      |

| Nr. Processo                      | Ajuiz.   | nc. Instruçã | Prazo |
|-----------------------------------|----------|--------------|-------|
| RTSum - 0010020-59.2017.5.18.0121 | 16/01/17 | 26/01/17     | 10    |
| RTSum - 0010055-19.2017.5.18.0121 | 22/01/17 | 24/01/17     | 2     |
| RTSum - 0010059-56.2017.5.18.0121 | 23/01/17 | 24/01/17     | 1     |
| RTSum - 0010060-41.2017.5.18.0121 | 23/01/17 | 24/01/17     | 1     |
| RTSum - 0010075-10.2017.5.18.0121 | 24/01/17 | 26/01/17     | 2     |
| RTSum - 0010076-92.2017.5.18.0121 | 24/01/17 | 26/01/17     | 2     |
| RTSum - 0010514-55.2016.5.18.0121 | 04/05/16 | 17/01/17     | 258   |
| RTSum - 0010553-52.2016.5.18.0121 | 12/05/16 | 24/01/17     | 257   |
| RTSum - 0010554-71.2015.5.18.0121 | 20/04/15 | 11/01/17     | 632   |
| RTSum - 0010674-80.2016.5.18.0121 | 06/06/16 | 17/01/17     | 225   |
| RTSum - 0010803-85.2016.5.18.0121 | 05/07/16 | 17/01/17     | 196   |
| RTSum - 0010974-42.2016.5.18.0121 | 12/08/16 | 19/01/17     | 160   |
| RTSum - 0011066-20.2016.5.18.0121 | 31/08/16 | 17/01/17     | 139   |
| RTSum - 0011165-87.2016.5.18.0121 | 27/09/16 | 30/01/17     | 125   |
| RTSum - 0011185-78.2016.5.18.0121 | 03/10/16 | 31/01/17     | 120   |
| RTSum - 0011200-47.2016.5.18.0121 | 06/10/16 | 26/01/17     | 112   |
| RTSum - 0011227-30.2016.5.18.0121 | 13/10/16 | 17/01/17     | 96    |
| RTSum - 0011232-52.2016.5.18.0121 | 13/10/16 | 26/01/17     | 105   |
| RTSum - 0011235-07.2016.5.18.0121 | 14/10/16 | 27/01/17     | 105   |
| RTSum - 0011240-29.2016.5.18.0121 | 14/10/16 | 26/01/17     | 104   |
| RTSum - 0011255-95.2016.5.18.0121 | 18/10/16 | 26/01/17     | 100   |

**Legenda:**

**Ajuiz.** Data do Ajuizamento;

**Enc. da Instrução:** Data da conclusão para proferir sentença;

**Prazo:** Quantidade de dias decorridos do ajuizamento até o encerramento da instrução.





**PRAZO MÉDIO ENTRE O AJUIZAMENTO E O  
ENCERRAMENTO DA INSTRUÇÃO - 1ª VARA DO  
TRABALHO DE ITUMBIARA**

**1ª VARA DO TRABALHO DE  
ITUMBIARA**

**SUMARÍSSIMO**

| Qtd | Prazo Médio |
|-----|-------------|
| 37  | 100,65      |

| Nr. Processo                      | Ajuiz.   | nc. Instruçã | Prazo |
|-----------------------------------|----------|--------------|-------|
| RTSum - 0011269-76.2016.5.18.0122 | 19/10/16 | 24/01/17     | 97    |
| RTSum - 0011269-79.2016.5.18.0121 | 20/10/16 | 25/01/17     | 97    |
| RTSum - 0011295-77.2016.5.18.0121 | 28/10/16 | 31/01/17     | 95    |
| RTSum - 0011380-63.2016.5.18.0121 | 17/11/16 | 24/01/17     | 68    |
| RTSum - 0011407-46.2016.5.18.0121 | 22/11/16 | 24/01/17     | 63    |
| RTSum - 0011439-51.2016.5.18.0121 | 29/11/16 | 25/01/17     | 57    |
| RTSum - 0011445-58.2016.5.18.0121 | 30/11/16 | 25/01/17     | 56    |
| RTSum - 0011450-80.2016.5.18.0121 | 01/12/16 | 25/01/17     | 55    |
| RTSum - 0011458-57.2016.5.18.0121 | 02/12/16 | 26/01/17     | 55    |
| RTSum - 0011465-49.2016.5.18.0121 | 05/12/16 | 26/01/17     | 52    |
| RTSum - 0011467-19.2016.5.18.0121 | 07/12/16 | 31/01/17     | 55    |
| RTSum - 0011482-85.2016.5.18.0121 | 13/12/16 | 30/01/17     | 48    |
| RTSum - 0011483-70.2016.5.18.0121 | 13/12/16 | 25/01/17     | 43    |
| RTSum - 0011485-40.2016.5.18.0121 | 13/12/16 | 31/01/17     | 49    |
| RTSum - 0011496-69.2016.5.18.0121 | 15/12/16 | 25/01/17     | 41    |
| RTSum - 0011497-54.2016.5.18.0121 | 15/12/16 | 25/01/17     | 41    |

**Legenda:**

**Ajuiz.** Data do Ajuizamento;

**Enc. da Instrução:** Data da conclusão para proferir sentença;

**Prazo:** Quantidade de dias decorridos do ajuizamento até o encerramento da instrução.



## PRAZO MÉDIO ENTRE O AJUIZAMENTO E O ENCERRAMENTO DA INSTRUÇÃO - 1ª VARA DO TRABALHO DE ITUMBIARA

Data do encerramento da instrução entre 1/1/2017 e 31/1/2017 23:59:59

### Sem magistrado

#### SUMARÍSSIMO

| Qtd | Prazo Médio |
|-----|-------------|
| 37  | 100,65      |

| Nr. Processo                      | Ajuiz.   | nc. Instruçã | Prazo |
|-----------------------------------|----------|--------------|-------|
| RTSum - 0010020-59.2017.5.18.0121 | 16/01/17 | 26/01/17     | 10    |
| RTSum - 0010055-19.2017.5.18.0121 | 22/01/17 | 24/01/17     | 2     |
| RTSum - 0010059-56.2017.5.18.0121 | 23/01/17 | 24/01/17     | 1     |
| RTSum - 0010060-41.2017.5.18.0121 | 23/01/17 | 24/01/17     | 1     |
| RTSum - 0010075-10.2017.5.18.0121 | 24/01/17 | 26/01/17     | 2     |
| RTSum - 0010076-92.2017.5.18.0121 | 24/01/17 | 26/01/17     | 2     |
| RTSum - 0010514-55.2016.5.18.0121 | 04/05/16 | 17/01/17     | 258   |
| RTSum - 0010553-52.2016.5.18.0121 | 12/05/16 | 24/01/17     | 257   |
| RTSum - 0010554-71.2015.5.18.0121 | 20/04/15 | 11/01/17     | 632   |
| RTSum - 0010674-80.2016.5.18.0121 | 06/06/16 | 17/01/17     | 225   |
| RTSum - 0010803-85.2016.5.18.0121 | 05/07/16 | 17/01/17     | 196   |
| RTSum - 0010974-42.2016.5.18.0121 | 12/08/16 | 19/01/17     | 160   |
| RTSum - 0011066-20.2016.5.18.0121 | 31/08/16 | 17/01/17     | 139   |
| RTSum - 0011165-87.2016.5.18.0121 | 27/09/16 | 30/01/17     | 125   |
| RTSum - 0011185-78.2016.5.18.0121 | 03/10/16 | 31/01/17     | 120   |
| RTSum - 0011200-47.2016.5.18.0121 | 06/10/16 | 26/01/17     | 112   |
| RTSum - 0011227-30.2016.5.18.0121 | 13/10/16 | 17/01/17     | 96    |
| RTSum - 0011232-52.2016.5.18.0121 | 13/10/16 | 26/01/17     | 105   |
| RTSum - 0011235-07.2016.5.18.0121 | 14/10/16 | 27/01/17     | 105   |
| RTSum - 0011240-29.2016.5.18.0121 | 14/10/16 | 26/01/17     | 104   |
| RTSum - 0011255-95.2016.5.18.0121 | 18/10/16 | 26/01/17     | 100   |
| RTSum - 0011269-76.2016.5.18.0122 | 19/10/16 | 24/01/17     | 97    |

**Legenda:**

**Ajuiz.** Data do Ajuizamento;

**Enc. da Instrução:** Data da conclusão para proferir sentença;

**Prazo:** Quantidade de dias decorridos do ajuizamento até o encerramento da instrução.



**PRAZO MÉDIO ENTRE O AJUIZAMENTO E O  
ENCERRAMENTO DA INSTRUÇÃO - 1ª VARA DO  
TRABALHO DE ITUMBIARA**

**Sem magistrado**

**SUMARÍSSIMO**

| Qtd | Prazo Médio |
|-----|-------------|
| 37  | 100,65      |

| Nr. Processo                      | Ajuiz.   | nc. Instruçã | Prazo |
|-----------------------------------|----------|--------------|-------|
| RTSum - 0011269-79.2016.5.18.0121 | 20/10/16 | 25/01/17     | 97    |
| RTSum - 0011295-77.2016.5.18.0121 | 28/10/16 | 31/01/17     | 95    |
| RTSum - 0011380-63.2016.5.18.0121 | 17/11/16 | 24/01/17     | 68    |
| RTSum - 0011407-46.2016.5.18.0121 | 22/11/16 | 24/01/17     | 63    |
| RTSum - 0011439-51.2016.5.18.0121 | 29/11/16 | 25/01/17     | 57    |
| RTSum - 0011445-58.2016.5.18.0121 | 30/11/16 | 25/01/17     | 56    |
| RTSum - 0011450-80.2016.5.18.0121 | 01/12/16 | 25/01/17     | 55    |
| RTSum - 0011458-57.2016.5.18.0121 | 02/12/16 | 26/01/17     | 55    |
| RTSum - 0011465-49.2016.5.18.0121 | 05/12/16 | 26/01/17     | 52    |
| RTSum - 0011467-19.2016.5.18.0121 | 07/12/16 | 31/01/17     | 55    |
| RTSum - 0011482-85.2016.5.18.0121 | 13/12/16 | 30/01/17     | 48    |
| RTSum - 0011483-70.2016.5.18.0121 | 13/12/16 | 25/01/17     | 43    |
| RTSum - 0011485-40.2016.5.18.0121 | 13/12/16 | 31/01/17     | 49    |
| RTSum - 0011496-69.2016.5.18.0121 | 15/12/16 | 25/01/17     | 41    |
| RTSum - 0011497-54.2016.5.18.0121 | 15/12/16 | 25/01/17     | 41    |

**Legenda:**  
**Ajuiz.** Data do Ajuizamento;  
**Enc. da Instrução:** Data da conclusão para proferir sentença;  
**Prazo:** Quantidade de dias decorridos do ajuizamento até o encerramento da instrução.