

Conceituação

Tema	Prazos Processuais
Relatórios	Evolução Histórica Comparativo por VT Comparativo por Grupo Por Grupo Por VT Por Processo Por Magistrado
Resumo	Apresenta o prazo médio desde o ajuizamento da ação até o encerramento da instrução.
Descrição	O prazo médio é obtido calculando-se a quantidade de dias decorridos desde o ajuizamento até o encerramento da instrução. Os dados são extraídos baseando-se nos itens do e-Gestão: 267 e 90267 - Do ajuizamento da ação até o encerramento da instrução na fase de conhecimento – rito sumaríssimo; 268 e 90268 – Do ajuizamento da ação até o encerramento da instrução na fase de conhecimento – exceto rito sumaríssimo (ordinário)
Origem da informação	e-Gestão
Critérios e transformações	Coletado do e-Gestão, consolidado, otimizado e classificado para análise.
Análises possíveis	Prazo médio entre o ajuizamento da ação e o encerramento da instrução, detalhado de forma Geral, Por grupo, por VT, Por Processo e Por Magistrado.



EVOLUÇÃO HISTÓRICA DOS PRAZOS PROCESSUAIS ENTRE O AJUIZAMENTO E O ENCERRAMENTO DA INSTRUÇÃO - 1ª VARA DO TRABALHO DE GOIÂNIA

Data do encerramento da instrução entre 1/1/2017 e 31/1/2017 23:59:59

Rito	Qtd	Prazo Médio
ORDINÁRIO	68	292,71
SUMARÍSSIMO	49	202,71
Total/Média	117	255,02

Percentual de Processos por Rito

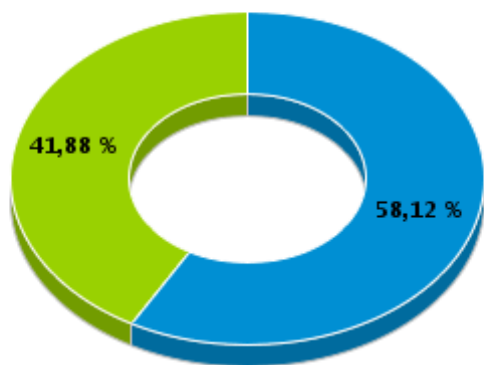

Rito

■ ORDINÁRIO ■ SUMARÍSSIMO

Prazo Médio por Rito

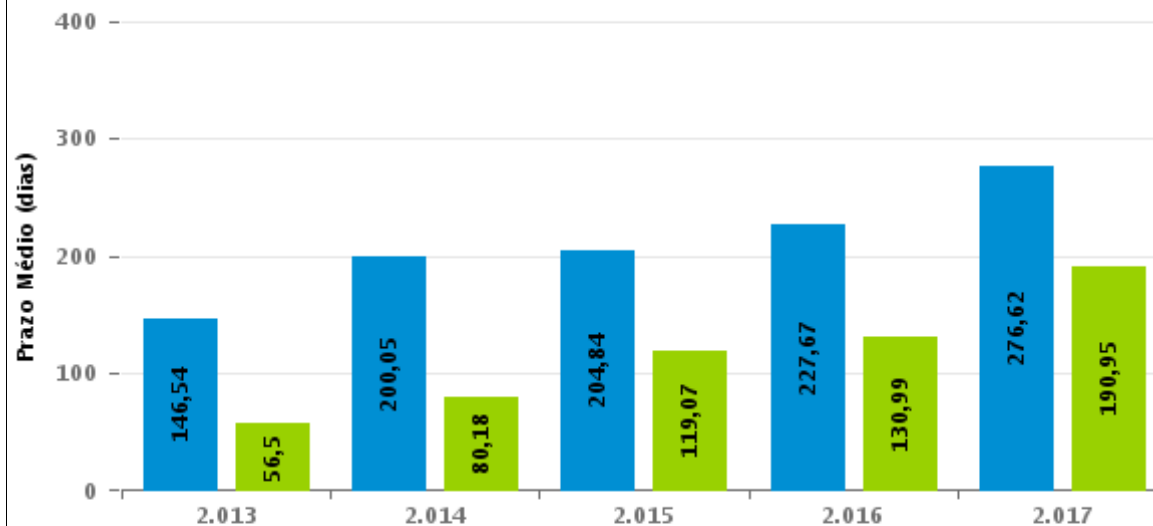

Para este exercício foram computados os processos até o mês de Fevereiro/2.017

Rito

■ ORDINÁRIO ■ SUMARÍSSIMO



COMPARATIVO DO PRAZO MÉDIO ENTRE O AJUIZAMENTO E O ENCERRAMENTO DA INSTRUÇÃO - 1ª VARA DO TRABALHO DE GOIÂNIA

Data do encerramento da instrução entre 1/1/2017 e 31/1/2017 23:59:59

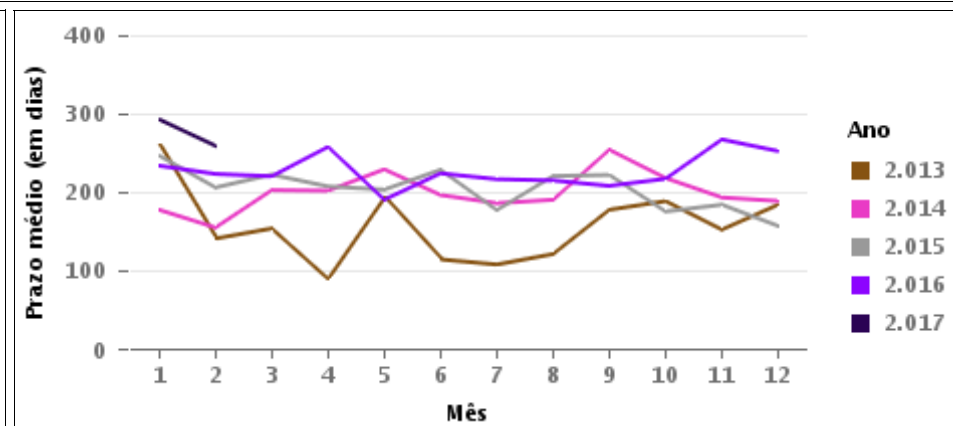
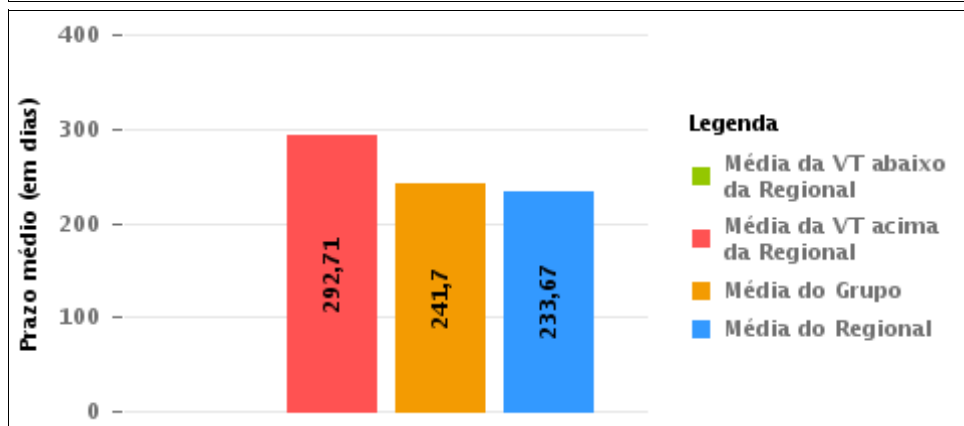
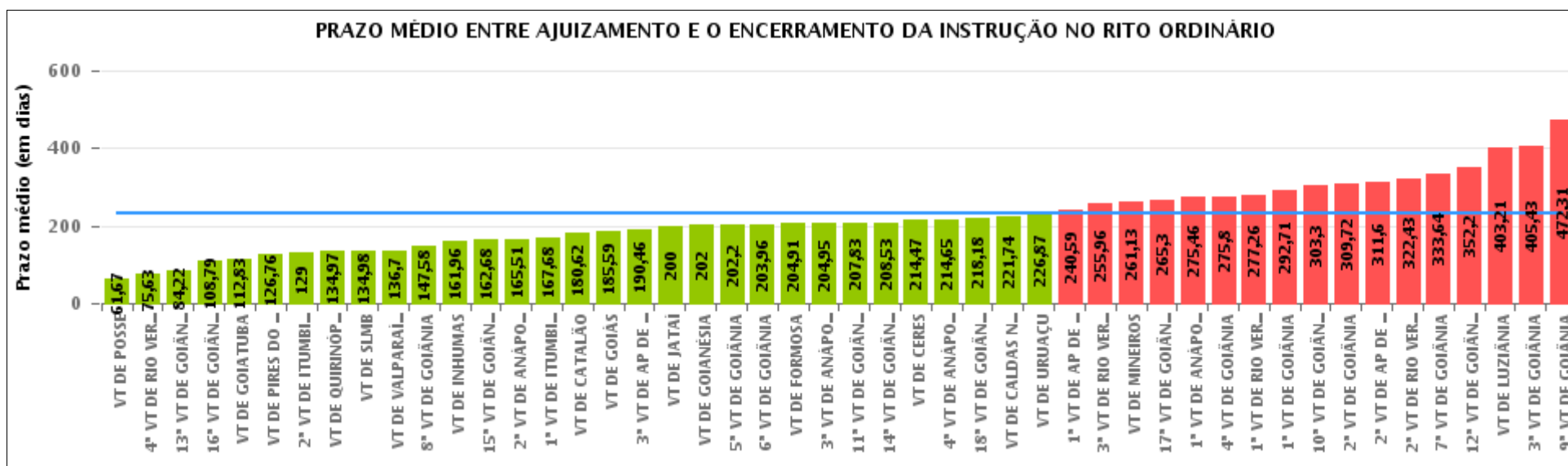

COMPARATIVO DO PRAZO MÉDIO ENTRE O AJUIZAMENTO E O ENCERRAMENTO DA INSTRUÇÃO ENTRE AS VARAS DO GRUPO

Data do encerramento da instrução entre 1/1/2017 e 31/1/2017 23:59:59

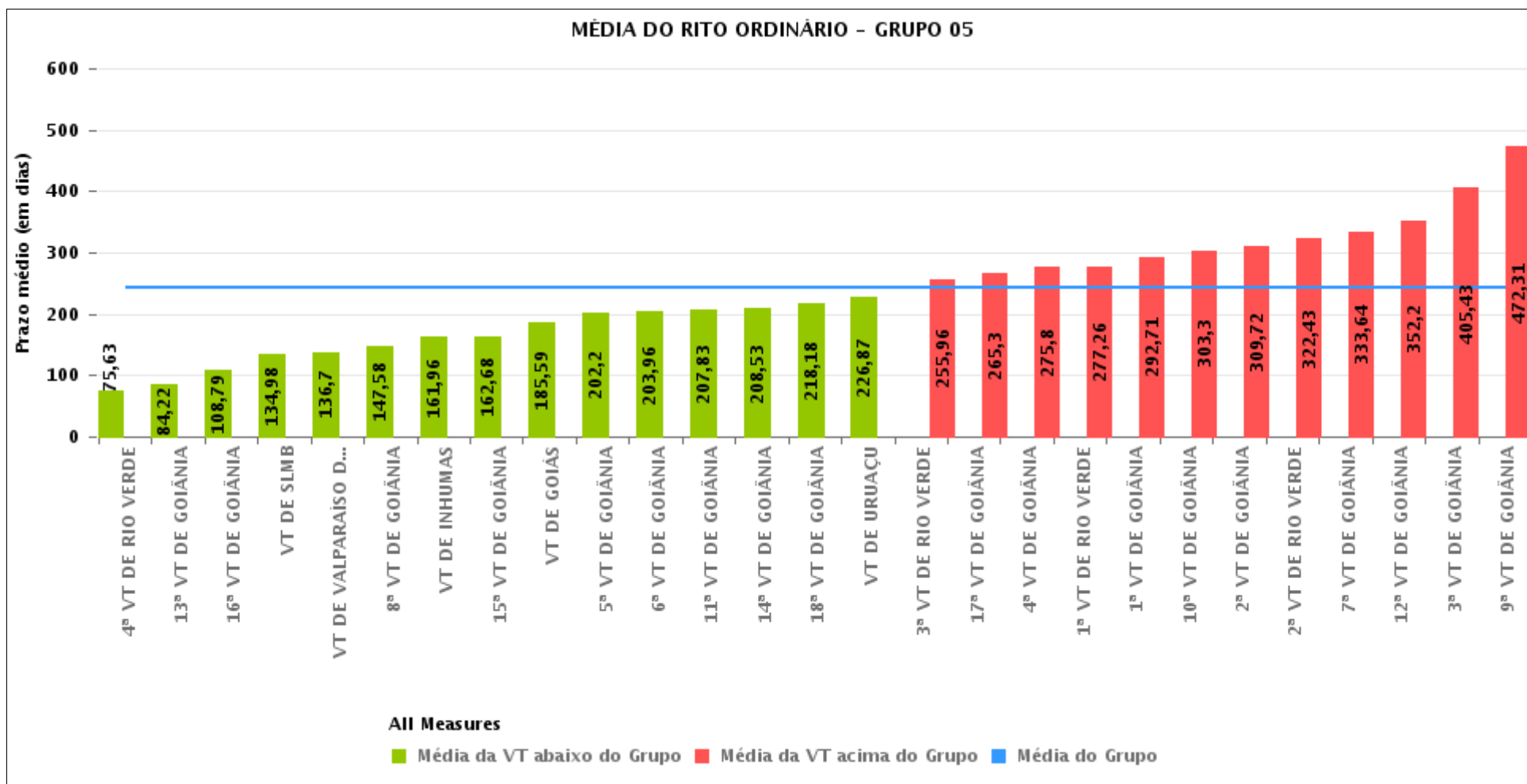



PRAZO MÉDIO ENTRE O AJUIZAMENTO E O ENCERRAMENTO DA INSTRUÇÃO POR GRUPO

Data do encerramento da instrução entre 1/1/2017 e 31/1/2017 23:59:59

Rito	Grupo	Qtd. Processos	Prazo Médio (dias)	Ranking
ORDINÁRIO	GRUPO 01	12	61,67	1°
	GRUPO 02	128	179,27	2°
	GRUPO 03	674	212,99	3°
	GRUPO 04	764	226,31	4°
	GRUPO 06	328	237,38	5°
	GRUPO 05	3.412	241,7	6°

<p>Legenda:</p> <p># Grupo 01 – Até 750 VT de Posse</p> <p># Grupo 02 – De 751 a 1000 VT de Formosa VT de Pires do Rio</p> <p># Grupo 03 – De 1001 a 1500 VT de Ceres 1ª VT de Anápolis 2ª VT de Anápolis 3ª VT de Anápolis 4ª VT de Anápolis VT de Caldas Novas</p>	<p># Grupo 04 – De 1501 a 2000 VT de Catalão VT de Goiatuba 1ª VT de Itumbiara 2ª VT de Itumbiara VT de Jataí VT de Luziânia VT de Mineiros VT de Quirinópolis</p> <p># Grupo 05 – De 2001 a 2500 1ª VT de Goiânia 2ª VT de Goiânia 3ª VT de Goiânia 4ª VT de Goiânia 5ª VT de Goiânia 6ª VT de Goiânia 7ª VT de Goiânia</p>	<p>8ª VT de Goiânia 9ª VT de Goiânia 10ª VT de Goiânia 11ª VT de Goiânia 12ª VT de Goiânia 13ª VT de Goiânia 14ª VT de Goiânia 15ª VT de Goiânia 16ª VT de Goiânia 17ª VT de Goiânia 18ª VT de Goiânia VT de Goiás VT de Inhumas 1ª VT de Rio Verde 2ª VT de Rio Verde 3ª VT de Rio Verde 4ª VT de Rio Verde VT de Uruaçu VT de São Luis de Montes Belos VT de Valparaíso de Goiás</p>	<p>#Grupo 06 – A partir de 2500 1ª VT de Aparecida de Goiânia 2ª VT de Aparecida de Goiânia 3ª VT de Aparecida de Goiânia VT de Goianésia</p>
--	--	--	---



PRAZO MÉDIO ENTRE O AJUIZAMENTO E O ENCERRAMENTO DA INSTRUÇÃO DE TODAS AS VARAS DO TRABALHO

Data do encerramento da instrução entre 1/1/2017 e 31/1/2017 23:59:59

ORDINÁRIO

Qtd. Processos	Prazo Médio (dias)
5.318	233,67

Vara do Trabalho	Qtd Processos	Prazo Médio	Ranking
VARA DO TRABALHO DE POSSE	12	61,67	1°
4ª VARA DO TRABALHO DE RIO VERDE	166	75,63	2°
13ª VARA DO TRABALHO DE GOIÂNIA	90	84,22	3°
16ª VARA DO TRABALHO DE GOIÂNIA	126	108,79	4°
VARA DO TRABALHO DE GOIATUBA	60	112,83	5°
VARA DO TRABALHO DE PIRES DO RIO	42	126,76	6°
2ª VARA DO TRABALHO DE ITUMBIARA	52	129	7°
VARA DO TRABALHO DE QUIRINÓPOLIS	126	134,97	8°
VARA DO TRABALHO DE SÃO LUIS DE MONTES BELOS	114	134,98	9°
VARA DO TRABALHO DE VALPARAÍSO DE GOIÁS	148	136,7	10°
8ª VARA DO TRABALHO DE GOIÂNIA	96	147,58	11°
VARA DO TRABALHO DE INHUMAS	108	161,96	12°
15ª VARA DO TRABALHO DE GOIÂNIA	88	162,68	13°
2ª VARA DO TRABALHO DE ANÁPOLIS	154	165,51	14°
1ª VARA DO TRABALHO DE ITUMBIARA	82	167,68	15°
VARA DO TRABALHO DE CATALÃO	106	180,62	16°
VARA DO TRABALHO DE GOIÁS	82	185,59	17°
3ª VARA DO TRABALHO DE APARECIDA DE GOIÂNIA	82	190,46	18°
VARA DO TRABALHO DE JATAÍ	66	200	19°
VARA DO TRABALHO DE GOIANÉSIA	68	202	20°
5ª VARA DO TRABALHO DE GOIÂNIA	50	202,2	21°
6ª VARA DO TRABALHO DE GOIÂNIA	94	203,96	22°
VARA DO TRABALHO DE FORMOSA	86	204,91	23°
3ª VARA DO TRABALHO DE ANÁPOLIS	130	204,95	24°
11ª VARA DO TRABALHO DE GOIÂNIA	132	207,83	25°
14ª VARA DO TRABALHO DE GOIÂNIA	90	208,53	26°



PRAZO MÉDIO ENTRE O AJUIZAMENTO E O ENCERRAMENTO DA INSTRUÇÃO DE TODAS AS VARAS DO TRABALHO

ORDINÁRIO

Qtd. Processos	Prazo Médio (dias)
5.318	233,67

Vara do Trabalho	Qtd Processos	Prazo Médio	Ranking
VARA DO TRABALHO DE CERES	120	214,47	27°
4ª VARA DO TRABALHO DE ANÁPOLIS	74	214,65	28°
18ª VARA DO TRABALHO DE GOIÂNIA	148	218,18	29°
VARA DO TRABALHO DE CALDAS NOVAS	78	221,74	30°
VARA DO TRABALHO DE URUAÇU	348	226,87	31°
1ª VARA DO TRABALHO DE APARECIDA DE GOIÂNIA	98	240,59	32°
3ª VARA DO TRABALHO DE RIO VERDE	104	255,96	33°
VARA DO TRABALHO DE MINEIROS	94	261,13	34°
17ª VARA DO TRABALHO DE GOIÂNIA	66	265,3	35°
1ª VARA DO TRABALHO DE ANÁPOLIS	118	275,46	36°
4ª VARA DO TRABALHO DE GOIÂNIA	88	275,8	37°
1ª VARA DO TRABALHO DE RIO VERDE	116	277,26	38°
1ª VARA DO TRABALHO DE GOIÂNIA	136	292,71	39°
10ª VARA DO TRABALHO DE GOIÂNIA	180	303,3	40°
2ª VARA DO TRABALHO DE GOIÂNIA	114	309,72	41°
2ª VARA DO TRABALHO DE APARECIDA DE GOIÂNIA	80	311,6	42°
2ª VARA DO TRABALHO DE RIO VERDE	180	322,43	43°
7ª VARA DO TRABALHO DE GOIÂNIA	94	333,64	44°
12ª VARA DO TRABALHO DE GOIÂNIA	172	352,2	45°
VARA DO TRABALHO DE LUZIÂNIA	178	403,21	46°
3ª VARA DO TRABALHO DE GOIÂNIA	92	405,43	47°
9ª VARA DO TRABALHO DE GOIÂNIA	190	472,31	48°



PRAZO MÉDIO ENTRE O AJUIZAMENTO E O ENCERRAMENTO DA INSTRUÇÃO - 1ª VARA DO TRABALHO DE GOIÂNIA

Data do encerramento da instrução entre 1/1/2017 e 31/1/2017 23:59:59

1ª VARA DO TRABALHO DE GOIÂNIA

ORDINÁRIO

Qtd	Prazo Médio
59	292,71

Nr. Processo	Ajuiz.	nc. Instruçã	Prazo
RTAlç - 0011456-59.2016.5.18.0001	17/08/16	31/01/17	167
RTAlç - 0011680-94.2016.5.18.0001	22/09/16	30/01/17	130
RTAlç - 0011700-85.2016.5.18.0001	26/09/16	13/01/17	109
RTAlç - 0011707-77.2016.5.18.0001	27/09/16	23/01/17	118
RTAlç - 0011733-75.2016.5.18.0001	30/09/16	24/01/17	116
RTAlç - 0011976-19.2016.5.18.0001	08/11/16	27/01/17	80
RTAlç - 0012165-94.2016.5.18.0001	12/12/16	20/01/17	39
RTOrd - 0010006-47.2017.5.18.0001	05/01/17	16/01/17	11
RTOrd - 0010013-39.2017.5.18.0001	06/01/17	13/01/17	7
RTOrd - 0010026-72.2016.5.18.0001	11/01/16	13/01/17	368
RTOrd - 0010159-17.2016.5.18.0001	01/02/16	13/01/17	347
RTOrd - 0010335-30.2015.5.18.0001	03/03/15	13/01/17	682
RTOrd - 0010363-61.2016.5.18.0001	02/03/16	25/01/17	329
RTOrd - 0010462-31.2016.5.18.0001	16/03/16	10/01/17	300
RTOrd - 0010462-31.2016.5.18.0001	16/03/16	22/01/17	312
RTOrd - 0010496-79.2016.5.18.0009	18/05/16	10/01/17	237
RTOrd - 0010515-12.2016.5.18.0001	23/03/16	13/01/17	296
RTOrd - 0010584-44.2016.5.18.0001	04/04/16	13/01/17	284
RTOrd - 0010596-58.2016.5.18.0001	05/04/16	13/01/17	283
RTOrd - 0010596-58.2016.5.18.0001	05/04/16	30/01/17	300
RTOrd - 0010610-42.2016.5.18.0001	07/04/16	13/01/17	281
RTOrd - 0010610-42.2016.5.18.0001	07/04/16	22/01/17	290

Legenda:

Ajuiz. Data do Ajuizamento;

Enc. da Instrução: Data da conclusão para proferir sentença;

Prazo: Quantidade de dias decorridos do ajuizamento até o encerramento da instrução.



PRAZO MÉDIO ENTRE O AJUIZAMENTO E O ENCERRAMENTO DA INSTRUÇÃO - 1ª VARA DO TRABALHO DE GOIÂNIA

1ª VARA DO TRABALHO DE GOIÂNIA

ORDINÁRIO

Qtd	Prazo Médio
59	292,71

Nr. Processo	Ajuiz.	nc. Instruçã	Prazo
RTOOrd - 0010623-75.2015.5.18.0001	20/04/15	25/01/17	646
RTOOrd - 0010640-77.2016.5.18.0001	12/04/16	26/01/17	289
RTOOrd - 0010770-67.2016.5.18.0001	29/04/16	25/01/17	271
RTOOrd - 0010774-41.2015.5.18.0001	15/05/15	13/01/17	609
RTOOrd - 0010774-41.2015.5.18.0001	15/05/15	24/01/17	620
RTOOrd - 0010792-13.2015.5.18.0082	10/12/15	13/01/17	400
RTOOrd - 0010792-13.2015.5.18.0082	10/12/15	24/01/17	411
RTOOrd - 0010800-73.2014.5.18.0001	15/05/14	13/01/17	974
RTOOrd - 0010809-64.2016.5.18.0001	05/05/16	19/01/17	259
RTOOrd - 0010838-17.2016.5.18.0001	10/05/16	23/01/17	258
RTOOrd - 0010843-73.2015.5.18.0001	27/05/15	20/01/17	604
RTOOrd - 0010994-05.2016.5.18.0001	03/06/16	19/01/17	230
RTOOrd - 0011135-58.2015.5.18.0001	20/07/15	07/01/17	537
RTOOrd - 0011184-65.2016.5.18.0001	04/07/16	13/01/17	193
RTOOrd - 0011184-65.2016.5.18.0001	04/07/16	23/01/17	203
RTOOrd - 0011276-77.2015.5.18.0001	15/08/15	10/01/17	514
RTOOrd - 0011335-77.2016.5.18.0018	25/07/16	13/01/17	172
RTOOrd - 0011336-16.2016.5.18.0001	28/07/16	10/01/17	166
RTOOrd - 0011337-51.2014.5.18.0007	13/08/14	13/01/17	884
RTOOrd - 0011458-29.2016.5.18.0001	17/08/16	13/01/17	149
RTOOrd - 0011459-14.2016.5.18.0001	17/08/16	31/01/17	167
RTOOrd - 0011489-49.2016.5.18.0001	22/08/16	31/01/17	162
RTOOrd - 0011559-66.2016.5.18.0001	01/09/16	19/01/17	140
RTOOrd - 0011601-52.2015.5.18.0001	05/10/15	16/01/17	469
RTOOrd - 0011650-64.2013.5.18.0001	29/11/13	13/01/17	1.141

Legenda:

Ajuiz. Data do Ajuizamento;

Enc. da Instrução: Data da conclusão para proferir sentença;

Prazo: Quantidade de dias decorridos do ajuizamento até o encerramento da instrução.



PRAZO MÉDIO ENTRE O AJUIZAMENTO E O ENCERRAMENTO DA INSTRUÇÃO - 1ª VARA DO TRABALHO DE GOIÂNIA

1ª VARA DO TRABALHO DE GOIÂNIA

ORDINÁRIO

Qtd	Prazo Médio
59	292,71

Nr. Processo	Ajuiz.	nc. Instruçã	Prazo
RTOrd - 0011736-64.2015.5.18.0001	27/10/15	13/01/17	444
RTOrd - 0011736-64.2015.5.18.0001	27/10/15	24/01/17	455
RTOrd - 0011745-89.2016.5.18.0001	03/10/16	25/01/17	114
RTOrd - 0011771-88.2015.5.18.0012	10/12/15	13/01/17	400
RTOrd - 0011832-45.2016.5.18.0001	14/10/16	24/01/17	102
RTOrd - 0011834-15.2016.5.18.0001	15/10/16	24/01/17	101
RTOrd - 0011872-27.2016.5.18.0001	21/10/16	26/01/17	97
RTOrd - 0011879-19.2016.5.18.0001	21/10/16	19/01/17	90
RTOrd - 0011880-38.2015.5.18.0001	23/11/15	13/01/17	417
RTOrd - 0011880-38.2015.5.18.0001	23/11/15	26/01/17	430
RTOrd - 0011889-91.2015.5.18.0003	13/01/16	16/01/17	369
RTOrd - 0011889-91.2015.5.18.0003	13/01/16	23/01/17	376
RTOrd - 0011907-84.2016.5.18.0001	27/10/16	24/01/17	89
RTOrd - 0011915-61.2016.5.18.0001	27/10/16	24/01/17	89
RTOrd - 0011920-83.2016.5.18.0001	28/10/16	31/01/17	95
RTOrd - 0011953-73.2016.5.18.0001	03/11/16	23/01/17	81
RTOrd - 0011965-87.2016.5.18.0001	04/11/16	25/01/17	82
RTOrd - 0012000-81.2015.5.18.0001	14/12/15	13/01/17	396
RTOrd - 0012136-44.2016.5.18.0001	07/12/16	19/01/17	43
RTOrd - 0012137-29.2016.5.18.0001	07/12/16	26/01/17	50
RTOrd - 0012227-37.2016.5.18.0001	24/12/16	23/01/17	30

Legenda:

Ajuiz. Data do Ajuizamento;

Enc. da Instrução: Data da conclusão para proferir sentença;

Prazo: Quantidade de dias decorridos do ajuizamento até o encerramento da instrução.



PRAZO MÉDIO ENTRE O AJUIZAMENTO E O ENCERRAMENTO DA INSTRUÇÃO - 1ª VARA DO TRABALHO DE GOIÂNIA

Data do encerramento da instrução entre 1/1/2017 e 31/1/2017 23:59:59

Sem magistrado

ORDINÁRIO

Qtd	Prazo Médio
59	292,71

Nr. Processo	Ajuiz.	nc. Instruçã	Prazo
RTAlç - 0011456-59.2016.5.18.0001	17/08/16	31/01/17	167
RTAlç - 0011680-94.2016.5.18.0001	22/09/16	30/01/17	130
RTAlç - 0011700-85.2016.5.18.0001	26/09/16	13/01/17	109
RTAlç - 0011707-77.2016.5.18.0001	27/09/16	23/01/17	118
RTAlç - 0011733-75.2016.5.18.0001	30/09/16	24/01/17	116
RTAlç - 0011976-19.2016.5.18.0001	08/11/16	27/01/17	80
RTAlç - 0012165-94.2016.5.18.0001	12/12/16	20/01/17	39
RTOrd - 0010006-47.2017.5.18.0001	05/01/17	16/01/17	11
RTOrd - 0010013-39.2017.5.18.0001	06/01/17	13/01/17	7
RTOrd - 0010026-72.2016.5.18.0001	11/01/16	13/01/17	368
RTOrd - 0010159-17.2016.5.18.0001	01/02/16	13/01/17	347
RTOrd - 0010335-30.2015.5.18.0001	03/03/15	13/01/17	682
RTOrd - 0010363-61.2016.5.18.0001	02/03/16	25/01/17	329
RTOrd - 0010462-31.2016.5.18.0001	16/03/16	10/01/17	300
RTOrd - 0010462-31.2016.5.18.0001	16/03/16	22/01/17	312
RTOrd - 0010496-79.2016.5.18.0009	18/05/16	10/01/17	237
RTOrd - 0010515-12.2016.5.18.0001	23/03/16	13/01/17	296
RTOrd - 0010584-44.2016.5.18.0001	04/04/16	13/01/17	284
RTOrd - 0010596-58.2016.5.18.0001	05/04/16	13/01/17	283
RTOrd - 0010596-58.2016.5.18.0001	05/04/16	30/01/17	300
RTOrd - 0010610-42.2016.5.18.0001	07/04/16	13/01/17	281
RTOrd - 0010610-42.2016.5.18.0001	07/04/16	22/01/17	290

Legenda:

Ajuiz. Data do Ajuizamento;

Enc. da Instrução: Data da conclusão para proferir sentença;

Prazo: Quantidade de dias decorridos do ajuizamento até o encerramento da instrução.



PRAZO MÉDIO ENTRE O AJUIZAMENTO E O ENCERRAMENTO DA INSTRUÇÃO - 1ª VARA DO TRABALHO DE GOIÂNIA

Sem magistrado

ORDINÁRIO

Qtd	Prazo Médio
59	292,71

Nr. Processo	Ajuiz.	nc. Instruçã	Prazo
RTOOrd - 0010623-75.2015.5.18.0001	20/04/15	25/01/17	646
RTOOrd - 0010640-77.2016.5.18.0001	12/04/16	26/01/17	289
RTOOrd - 0010770-67.2016.5.18.0001	29/04/16	25/01/17	271
RTOOrd - 0010774-41.2015.5.18.0001	15/05/15	13/01/17	609
RTOOrd - 0010774-41.2015.5.18.0001	15/05/15	24/01/17	620
RTOOrd - 0010792-13.2015.5.18.0082	10/12/15	13/01/17	400
RTOOrd - 0010792-13.2015.5.18.0082	10/12/15	24/01/17	411
RTOOrd - 0010800-73.2014.5.18.0001	15/05/14	13/01/17	974
RTOOrd - 0010809-64.2016.5.18.0001	05/05/16	19/01/17	259
RTOOrd - 0010838-17.2016.5.18.0001	10/05/16	23/01/17	258
RTOOrd - 0010843-73.2015.5.18.0001	27/05/15	20/01/17	604
RTOOrd - 0010994-05.2016.5.18.0001	03/06/16	19/01/17	230
RTOOrd - 0011135-58.2015.5.18.0001	20/07/15	07/01/17	537
RTOOrd - 0011184-65.2016.5.18.0001	04/07/16	13/01/17	193
RTOOrd - 0011184-65.2016.5.18.0001	04/07/16	23/01/17	203
RTOOrd - 0011276-77.2015.5.18.0001	15/08/15	10/01/17	514
RTOOrd - 0011335-77.2016.5.18.0018	25/07/16	13/01/17	172
RTOOrd - 0011336-16.2016.5.18.0001	28/07/16	10/01/17	166
RTOOrd - 0011337-51.2014.5.18.0007	13/08/14	13/01/17	884
RTOOrd - 0011458-29.2016.5.18.0001	17/08/16	13/01/17	149
RTOOrd - 0011459-14.2016.5.18.0001	17/08/16	31/01/17	167
RTOOrd - 0011489-49.2016.5.18.0001	22/08/16	31/01/17	162
RTOOrd - 0011559-66.2016.5.18.0001	01/09/16	19/01/17	140
RTOOrd - 0011601-52.2015.5.18.0001	05/10/15	16/01/17	469
RTOOrd - 0011650-64.2013.5.18.0001	29/11/13	13/01/17	1.141

Legenda:

Ajuiz. Data do Ajuizamento;

Enc. da Instrução: Data da conclusão para proferir sentença;

Prazo: Quantidade de dias decorridos do ajuizamento até o encerramento da instrução.



**PRAZO MÉDIO ENTRE O AJUIZAMENTO E O
ENCERRAMENTO DA INSTRUÇÃO - 1ª VARA DO
TRABALHO DE GOIÂNIA**

Sem magistrado

ORDINÁRIO

Qtd	Prazo Médio
59	292,71

Nr. Processo	Ajuiz.	nc. Instruçã	Prazo
RTOrd - 0011736-64.2015.5.18.0001	27/10/15	13/01/17	444
RTOrd - 0011736-64.2015.5.18.0001	27/10/15	24/01/17	455
RTOrd - 0011745-89.2016.5.18.0001	03/10/16	25/01/17	114
RTOrd - 0011771-88.2015.5.18.0012	10/12/15	13/01/17	400
RTOrd - 0011832-45.2016.5.18.0001	14/10/16	24/01/17	102
RTOrd - 0011834-15.2016.5.18.0001	15/10/16	24/01/17	101
RTOrd - 0011872-27.2016.5.18.0001	21/10/16	26/01/17	97
RTOrd - 0011879-19.2016.5.18.0001	21/10/16	19/01/17	90
RTOrd - 0011880-38.2015.5.18.0001	23/11/15	13/01/17	417
RTOrd - 0011880-38.2015.5.18.0001	23/11/15	26/01/17	430
RTOrd - 0011889-91.2015.5.18.0003	13/01/16	16/01/17	369
RTOrd - 0011889-91.2015.5.18.0003	13/01/16	23/01/17	376
RTOrd - 0011907-84.2016.5.18.0001	27/10/16	24/01/17	89
RTOrd - 0011915-61.2016.5.18.0001	27/10/16	24/01/17	89
RTOrd - 0011920-83.2016.5.18.0001	28/10/16	31/01/17	95
RTOrd - 0011953-73.2016.5.18.0001	03/11/16	23/01/17	81
RTOrd - 0011965-87.2016.5.18.0001	04/11/16	25/01/17	82
RTOrd - 0012000-81.2015.5.18.0001	14/12/15	13/01/17	396
RTOrd - 0012136-44.2016.5.18.0001	07/12/16	19/01/17	43
RTOrd - 0012137-29.2016.5.18.0001	07/12/16	26/01/17	50
RTOrd - 0012227-37.2016.5.18.0001	24/12/16	23/01/17	30

Legenda:

Ajuiz. Data do Ajuizamento;

Enc. da Instrução: Data da conclusão para proferir sentença;

Prazo: Quantidade de dias decorridos do ajuizamento até o encerramento da instrução.