

## Conceituação

Tema	Prazos Processuais
<b>Relatórios</b>	Evolução Histórica Comparativo por VT Comparativo por Grupo Por Grupo Por VT Por Processo Por Magistrado
<b>Resumo</b>	Apresenta o prazo médio desde o ajuizamento da ação até o encerramento da instrução.
<b>Descrição</b>	O prazo médio é obtido calculando-se a quantidade de dias decorridos desde o ajuizamento até o encerramento da instrução. Os dados são extraídos baseando-se nos itens do e-Gestão:  267 e 90267 - Do ajuizamento da ação até o encerramento da instrução na fase de conhecimento – rito sumaríssimo;  268 e 90268 – Do ajuizamento da ação até o encerramento da instrução na fase de conhecimento – exceto rito sumaríssimo (ordinário)
<b>Origem da informação</b>	e-Gestão
<b>Critérios e transformações</b>	Coletado do e-Gestão, consolidado, otimizado e classificado para análise.
<b>Análises possíveis</b>	Prazo médio entre o ajuizamento da ação e o encerramento da instrução, detalhado de forma Geral, Por grupo, por VT, Por Processo e Por Magistrado.



## EVOLUÇÃO HISTÓRICA DOS PRAZOS PROCESSUAIS ENTRE O AJUIZAMENTO E O ENCERRAMENTO DA INSTRUÇÃO - 2ª VARA DO TRABALHO DE RIO VERDE

Data do encerramento da instrução entre 1/1/2017 e 31/1/2017 23:59:59

Rito	Qtd	Prazo Médio
ORDINÁRIO	90	322,43
SUMARÍSSIMO	20	160,9
<b>Total/Média</b>	<b>110</b>	<b>293,06</b>

Percentual de Processos por Rito

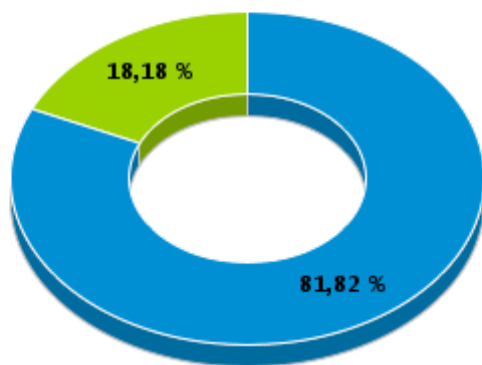

Rito

■ ORDINÁRIO ■ SUMARÍSSIMO

Prazo Médio por Rito

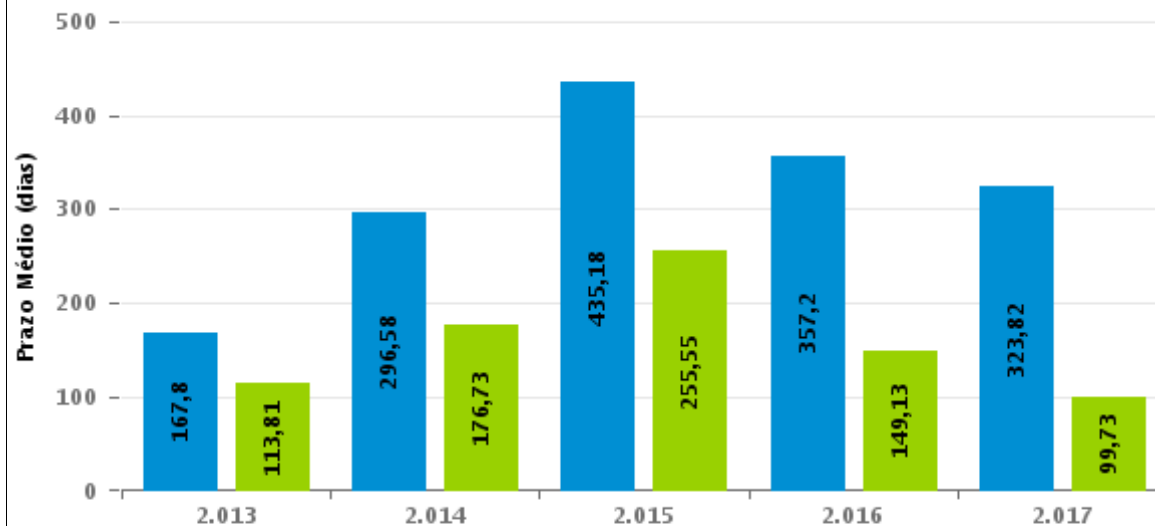

Para este exercício foram computados os processos até o mês de Fevereiro/2.017

Rito

■ ORDINÁRIO ■ SUMARÍSSIMO



## COMPARATIVO DO PRAZO MÉDIO ENTRE O AJUIZAMENTO E O ENCERRAMENTO DA INSTRUÇÃO - 2ª VARA DO TRABALHO DE RIO VERDE

Data do encerramento da instrução entre 1/1/2017 e 31/1/2017 23:59:59

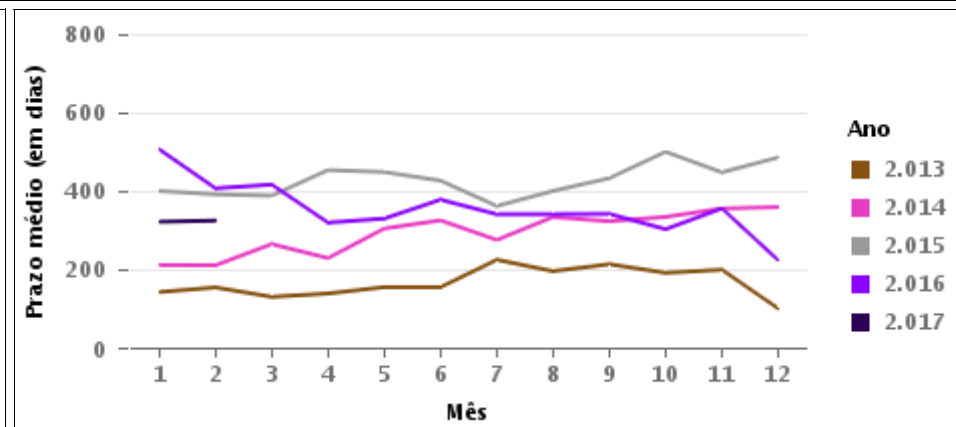
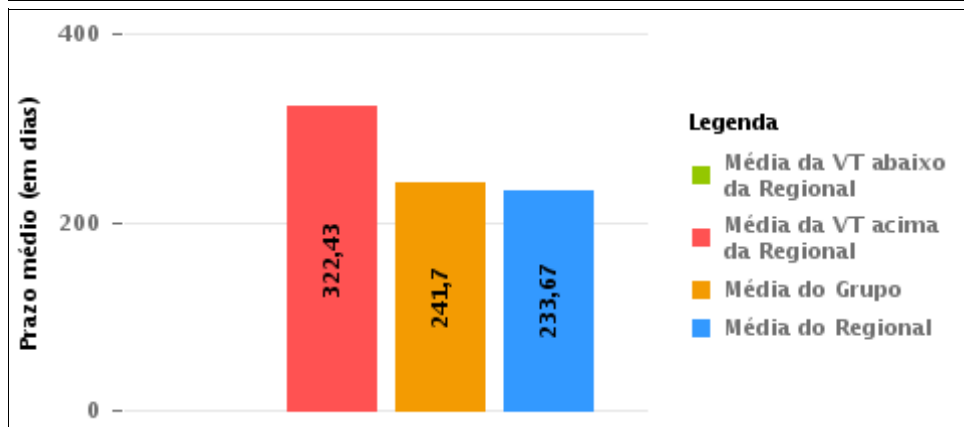
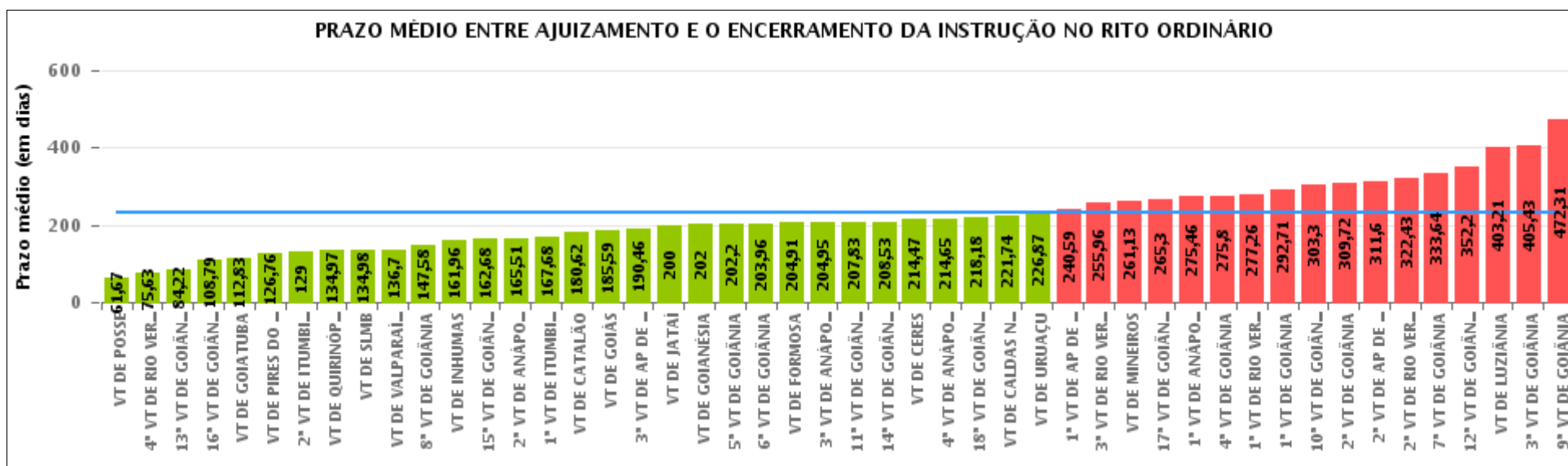

## COMPARATIVO DO PRAZO MÉDIO ENTRE O AJUIZAMENTO E O ENCERRAMENTO DA INSTRUÇÃO ENTRE AS VARAS DO GRUPO

Data do encerramento da instrução entre 1/1/2017 e 31/1/2017 23:59:59

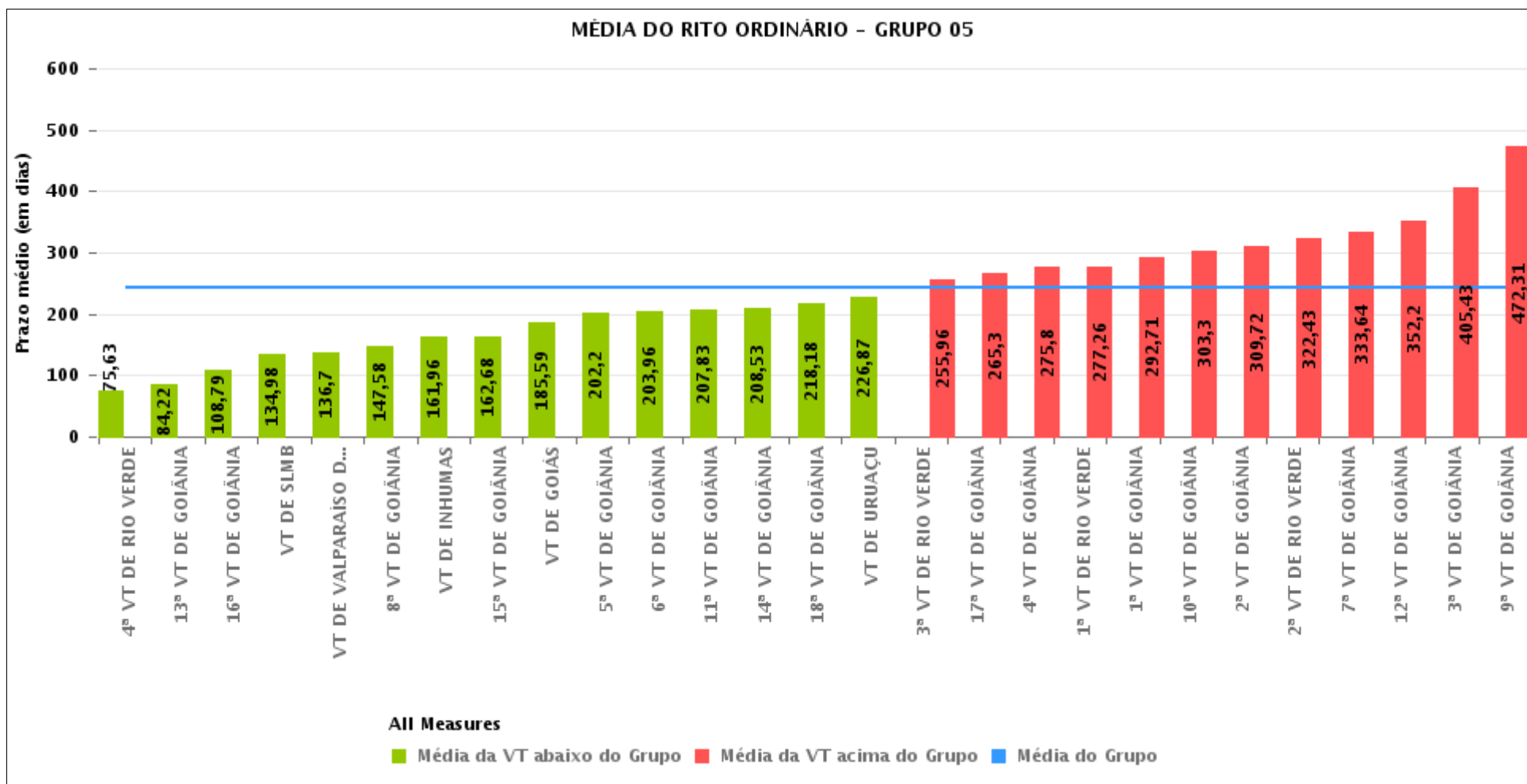



## PRAZO MÉDIO ENTRE O AJUIZAMENTO E O ENCERRAMENTO DA INSTRUÇÃO POR GRUPO

Data do encerramento da instrução entre 1/1/2017 e 31/1/2017 23:59:59

Rito	Grupo	Qtd. Processos	Prazo Médio (dias)	Ranking
ORDINÁRIO	GRUPO 01	12	61,67	1°
	GRUPO 02	128	179,27	2°
	GRUPO 03	674	212,99	3°
	GRUPO 04	764	226,31	4°
	GRUPO 06	328	237,38	5°
	GRUPO 05	3.412	241,7	6°

<p>Legenda:</p> <p># Grupo 01 – Até 750 VT de Posse</p> <p># Grupo 02 – De 751 a 1000 VT de Formosa VT de Pires do Rio</p> <p># Grupo 03 – De 1001 a 1500 VT de Ceres 1ª VT de Anápolis 2ª VT de Anápolis 3ª VT de Anápolis 4ª VT de Anápolis VT de Caldas Novas</p>	<p># Grupo 04 – De 1501 a 2000 VT de Catalão VT de Goiatuba 1ª VT de Itumbiara 2ª VT de Itumbiara VT de Jataí VT de Luziânia VT de Mineiros VT de Quirinópolis</p> <p># Grupo 05 – De 2001 a 2500 1ª VT de Goiânia 2ª VT de Goiânia 3ª VT de Goiânia 4ª VT de Goiânia 5ª VT de Goiânia 6ª VT de Goiânia 7ª VT de Goiânia</p>	<p>8ª VT de Goiânia 9ª VT de Goiânia 10ª VT de Goiânia 11ª VT de Goiânia 12ª VT de Goiânia 13ª VT de Goiânia 14ª VT de Goiânia 15ª VT de Goiânia 16ª VT de Goiânia 17ª VT de Goiânia 18ª VT de Goiânia VT de Goiás VT de Inhumas 1ª VT de Rio Verde 2ª VT de Rio Verde 3ª VT de Rio Verde 4ª VT de Rio Verde VT de Uruaçu VT de São Luis de Montes Belos VT de Valparaíso de Goiás</p>	<p>#Grupo 06 – A partir de 2500 1ª VT de Aparecida de Goiânia 2ª VT de Aparecida de Goiânia 3ª VT de Aparecida de Goiânia VT de Goianésia</p>
--	--	--	---



## PRAZO MÉDIO ENTRE O AJUIZAMENTO E O ENCERRAMENTO DA INSTRUÇÃO DE TODAS AS VARAS DO TRABALHO

Data do encerramento da instrução entre 1/1/2017 e 31/1/2017 23:59:59

### ORDINÁRIO

Qtd. Processos	Prazo Médio (dias)
5.318	233,67

Vara do Trabalho	Qtd Processos	Prazo Médio	Ranking
VARA DO TRABALHO DE POSSE	12	61,67	1°
4ª VARA DO TRABALHO DE RIO VERDE	166	75,63	2°
13ª VARA DO TRABALHO DE GOIÂNIA	90	84,22	3°
16ª VARA DO TRABALHO DE GOIÂNIA	126	108,79	4°
VARA DO TRABALHO DE GOIATUBA	60	112,83	5°
VARA DO TRABALHO DE PIRES DO RIO	42	126,76	6°
2ª VARA DO TRABALHO DE ITUMBIARA	52	129	7°
VARA DO TRABALHO DE QUIRINÓPOLIS	126	134,97	8°
VARA DO TRABALHO DE SÃO LUIS DE MONTES BELOS	114	134,98	9°
VARA DO TRABALHO DE VALPARAÍSO DE GOIÁS	148	136,7	10°
8ª VARA DO TRABALHO DE GOIÂNIA	96	147,58	11°
VARA DO TRABALHO DE INHUMAS	108	161,96	12°
15ª VARA DO TRABALHO DE GOIÂNIA	88	162,68	13°
2ª VARA DO TRABALHO DE ANÁPOLIS	154	165,51	14°
1ª VARA DO TRABALHO DE ITUMBIARA	82	167,68	15°
VARA DO TRABALHO DE CATALÃO	106	180,62	16°
VARA DO TRABALHO DE GOIÁS	82	185,59	17°
3ª VARA DO TRABALHO DE APARECIDA DE GOIÂNIA	82	190,46	18°
VARA DO TRABALHO DE JATAÍ	66	200	19°
VARA DO TRABALHO DE GOIANÉSIA	68	202	20°
5ª VARA DO TRABALHO DE GOIÂNIA	50	202,2	21°
6ª VARA DO TRABALHO DE GOIÂNIA	94	203,96	22°
VARA DO TRABALHO DE FORMOSA	86	204,91	23°
3ª VARA DO TRABALHO DE ANÁPOLIS	130	204,95	24°
11ª VARA DO TRABALHO DE GOIÂNIA	132	207,83	25°
14ª VARA DO TRABALHO DE GOIÂNIA	90	208,53	26°



## PRAZO MÉDIO ENTRE O AJUIZAMENTO E O ENCERRAMENTO DA INSTRUÇÃO DE TODAS AS VARAS DO TRABALHO

### ORDINÁRIO

Qtd. Processos	Prazo Médio (dias)
5.318	233,67

Vara do Trabalho	Qtd Processos	Prazo Médio	Ranking
VARA DO TRABALHO DE CERES	120	214,47	27°
4ª VARA DO TRABALHO DE ANÁPOLIS	74	214,65	28°
18ª VARA DO TRABALHO DE GOIÂNIA	148	218,18	29°
VARA DO TRABALHO DE CALDAS NOVAS	78	221,74	30°
VARA DO TRABALHO DE URUAÇU	348	226,87	31°
1ª VARA DO TRABALHO DE APARECIDA DE GOIÂNIA	98	240,59	32°
3ª VARA DO TRABALHO DE RIO VERDE	104	255,96	33°
VARA DO TRABALHO DE MINEIROS	94	261,13	34°
17ª VARA DO TRABALHO DE GOIÂNIA	66	265,3	35°
1ª VARA DO TRABALHO DE ANÁPOLIS	118	275,46	36°
4ª VARA DO TRABALHO DE GOIÂNIA	88	275,8	37°
1ª VARA DO TRABALHO DE RIO VERDE	116	277,26	38°
1ª VARA DO TRABALHO DE GOIÂNIA	136	292,71	39°
10ª VARA DO TRABALHO DE GOIÂNIA	180	303,3	40°
2ª VARA DO TRABALHO DE GOIÂNIA	114	309,72	41°
2ª VARA DO TRABALHO DE APARECIDA DE GOIÂNIA	80	311,6	42°
2ª VARA DO TRABALHO DE RIO VERDE	180	322,43	43°
7ª VARA DO TRABALHO DE GOIÂNIA	94	333,64	44°
12ª VARA DO TRABALHO DE GOIÂNIA	172	352,2	45°
VARA DO TRABALHO DE LUZIÂNIA	178	403,21	46°
3ª VARA DO TRABALHO DE GOIÂNIA	92	405,43	47°
9ª VARA DO TRABALHO DE GOIÂNIA	190	472,31	48°



## PRAZO MÉDIO ENTRE O AJUIZAMENTO E O ENCERRAMENTO DA INSTRUÇÃO - 2ª VARA DO TRABALHO DE RIO VERDE

Data do encerramento da instrução entre 1/1/2017 e 31/1/2017 23:59:59

### 2ª VARA DO TRABALHO DE RIO VERDE

#### ORDINÁRIO

Qtd	Prazo Médio
90	322,43

Nr. Processo	Ajuiz.	nc. Instruçã	Prazo
ACC - 0011650-81.2015.5.18.0102	11/12/15	18/01/17	404
ACP - 0010335-52.2014.5.18.0102	17/02/14	16/01/17	1.064
ACP - 0011726-71.2016.5.18.0102	02/12/16	30/01/17	59
RTOrd - 0010001-47.2016.5.18.0102	02/01/16	25/01/17	389
RTOrd - 0010092-40.2016.5.18.0102	25/01/16	31/01/17	372
RTOrd - 0010116-68.2016.5.18.0102	29/01/16	25/01/17	362
RTOrd - 0010186-88.2016.5.18.0101	17/05/16	30/01/17	258
RTOrd - 0010229-22.2016.5.18.0102	24/02/16	23/01/17	334
RTOrd - 0010292-47.2016.5.18.0102	04/03/16	30/01/17	332
RTOrd - 0010306-31.2016.5.18.0102	08/03/16	31/01/17	329
RTOrd - 0010380-85.2016.5.18.0102	24/03/16	23/01/17	305
RTOrd - 0010384-25.2016.5.18.0102	24/03/16	25/01/17	307
RTOrd - 0010391-17.2016.5.18.0102	26/03/16	25/01/17	305
RTOrd - 0010405-98.2016.5.18.0102	29/03/16	24/01/17	301
RTOrd - 0010428-44.2016.5.18.0102	31/03/16	23/01/17	298
RTOrd - 0010430-14.2016.5.18.0102	01/04/16	26/01/17	300
RTOrd - 0010438-88.2016.5.18.0102	04/04/16	26/01/17	297
RTOrd - 0010470-93.2016.5.18.0102	08/04/16	31/01/17	298
RTOrd - 0010499-46.2016.5.18.0102	14/04/16	31/01/17	292
RTOrd - 0010500-31.2016.5.18.0102	14/04/16	30/01/17	291
RTOrd - 0010509-90.2016.5.18.0102	16/04/16	31/01/17	290

**Legenda:**

**Ajuiz.** Data do Ajuizamento;

**Enc. da Instrução:** Data da conclusão para proferir sentença;

**Prazo:** Quantidade de dias decorridos do ajuizamento até o encerramento da instrução.





**PRAZO MÉDIO ENTRE O AJUIZAMENTO E O  
ENCERRAMENTO DA INSTRUÇÃO - 2ª VARA DO  
TRABALHO DE RIO VERDE**

**2ª VARA DO TRABALHO DE RIO  
VERDE**

**ORDINÁRIO**

Qtd	Prazo Médio
90	322,43

Nr. Processo	Ajuiz.	nc. Instruça	Prazo
RTOrd - 0010570-48.2016.5.18.0102	28/04/16	23/01/17	270
RTOrd - 0010578-25.2016.5.18.0102	30/04/16	23/01/17	268
RTOrd - 0010583-47.2016.5.18.0102	02/05/16	29/01/17	272
RTOrd - 0010590-39.2016.5.18.0102	02/05/16	25/01/17	268
RTOrd - 0010652-79.2016.5.18.0102	12/05/16	31/01/17	264
RTOrd - 0010656-19.2016.5.18.0102	13/05/16	18/01/17	250
RTOrd - 0010660-56.2016.5.18.0102	15/05/16	25/01/17	255
RTOrd - 0010667-76.2015.5.18.0104	20/07/15	24/01/17	554
RTOrd - 0010716-86.2016.5.18.0103	22/06/16	11/01/17	203
RTOrd - 0010730-73.2016.5.18.0102	31/05/16	30/01/17	244
RTOrd - 0010737-65.2016.5.18.0102	01/06/16	25/01/17	238
RTOrd - 0010812-41.2015.5.18.0102	09/06/15	25/01/17	596
RTOrd - 0010815-59.2016.5.18.0102	14/06/16	25/01/17	225
RTOrd - 0010824-21.2016.5.18.0102	16/06/16	13/01/17	211
RTOrd - 0010878-78.2016.5.18.0104	28/06/16	18/01/17	204
RTOrd - 0010881-39.2016.5.18.0102	28/06/16	18/01/17	204
RTOrd - 0010946-34.2016.5.18.0102	05/07/16	25/01/17	204
RTOrd - 0010957-63.2016.5.18.0102	06/07/16	25/01/17	203
RTOrd - 0010962-85.2016.5.18.0102	07/07/16	12/01/17	189
RTOrd - 0010965-40.2016.5.18.0102	07/07/16	25/01/17	202
RTOrd - 0010976-69.2016.5.18.0102	11/07/16	23/01/17	196
RTOrd - 0011048-56.2016.5.18.0102	25/07/16	26/01/17	185
RTOrd - 0011059-22.2015.5.18.0102	07/08/15	11/01/17	523
RTOrd - 0011076-24.2016.5.18.0102	01/08/16	26/01/17	178

**Legenda:**

**Ajuiz.** Data do Ajuizamento;

**Enc. da Instrução:** Data da conclusão para proferir sentença;

**Prazo:** Quantidade de dias decorridos do ajuizamento até o encerramento da instrução.



**PRAZO MÉDIO ENTRE O AJUIZAMENTO E O  
ENCERRAMENTO DA INSTRUÇÃO - 2ª VARA DO  
TRABALHO DE RIO VERDE**

**2ª VARA DO TRABALHO DE RIO  
VERDE**

**ORDINÁRIO**

Qtd	Prazo Médio
90	322,43

Nr. Processo	Ajuiz.	nc. Instruçã	Prazo
RTOrd - 0011101-37.2016.5.18.0102	03/08/16	13/01/17	163
RTOrd - 0011149-93.2016.5.18.0102	15/08/16	24/01/17	162
RTOrd - 0011163-77.2016.5.18.0102	17/08/16	26/01/17	162
RTOrd - 0011236-62.2015.5.18.0012	27/10/15	18/01/17	449
RTOrd - 0011255-52.2016.5.18.0103	29/09/16	31/01/17	124
RTOrd - 0011281-47.2016.5.18.0104	22/09/16	24/01/17	124
RTOrd - 0011314-43.2016.5.18.0102	19/09/16	25/01/17	128
RTOrd - 0011322-88.2014.5.18.0102	24/07/14	11/01/17	902
RTOrd - 0011342-11.2016.5.18.0102	22/09/16	25/01/17	125
RTOrd - 0011361-17.2016.5.18.0102	27/09/16	27/01/17	122
RTOrd - 0011371-61.2016.5.18.0102	28/09/16	30/01/17	124
RTOrd - 0011434-86.2016.5.18.0102	07/10/16	23/01/17	108
RTOrd - 0011448-70.2016.5.18.0102	11/10/16	27/01/17	108
RTOrd - 0011460-89.2013.5.18.0102	02/07/13	19/01/17	1.297
RTOrd - 0011471-50.2015.5.18.0102	04/11/15	11/01/17	434
RTOrd - 0011483-30.2016.5.18.0102	18/10/16	26/01/17	100
RTOrd - 0011503-55.2015.5.18.0102	10/11/15	18/01/17	435
RTOrd - 0011511-95.2016.5.18.0102	23/10/16	24/01/17	93
RTOrd - 0011517-39.2015.5.18.0102	12/11/15	29/01/17	444
RTOrd - 0011551-14.2015.5.18.0102	20/11/15	23/01/17	430
RTOrd - 0011561-58.2015.5.18.0102	20/11/15	11/01/17	418
RTOrd - 0011608-95.2016.5.18.0102	08/11/16	31/01/17	84
RTOrd - 0011611-84.2015.5.18.0102	03/12/15	11/01/17	405
RTOrd - 0011621-94.2016.5.18.0102	09/11/16	30/01/17	82

**Legenda:**

**Ajuiz.** Data do Ajuizamento;

**Enc. da Instrução:** Data da conclusão para proferir sentença;

**Prazo:** Quantidade de dias decorridos do ajuizamento até o encerramento da instrução.



## PRAZO MÉDIO ENTRE O AJUIZAMENTO E O ENCERRAMENTO DA INSTRUÇÃO - 2ª VARA DO TRABALHO DE RIO VERDE

### 2ª VARA DO TRABALHO DE RIO VERDE

#### ORDINÁRIO

Qtd	Prazo Médio
90	322,43

Nr. Processo	Ajuiz.	nc. Instruça	Prazo
RTOrd - 0011622-16.2015.5.18.0102	04/12/15	23/01/17	416
RTOrd - 0011624-83.2015.5.18.0102	07/12/15	25/01/17	415
RTOrd - 0011633-45.2015.5.18.0102	09/12/15	24/01/17	412
RTOrd - 0011634-30.2015.5.18.0102	09/12/15	25/01/17	413
RTOrd - 0011635-78.2016.5.18.0102	10/11/16	29/01/17	80
RTOrd - 0011638-67.2015.5.18.0102	10/12/15	25/01/17	412
RTOrd - 0011641-22.2015.5.18.0102	11/12/15	29/01/17	415
RTOrd - 0011644-74.2015.5.18.0102	11/12/15	29/01/17	415
RTOrd - 0011645-59.2015.5.18.0102	11/12/15	27/01/17	413
RTOrd - 0011662-95.2015.5.18.0102	15/12/15	23/01/17	405
RTOrd - 0011690-63.2015.5.18.0102	31/12/15	26/01/17	392
RTOrd - 0011742-25.2016.5.18.0102	07/12/16	24/01/17	48
RTOrd - 0011743-10.2016.5.18.0102	07/12/16	24/01/17	48
RTOrd - 0011744-92.2016.5.18.0102	07/12/16	24/01/17	48
RTOrd - 0011761-31.2016.5.18.0102	09/12/16	26/01/17	48
RTOrd - 0011778-67.2016.5.18.0102	14/12/16	29/01/17	46
RTOrd - 0011788-14.2016.5.18.0102	16/12/16	31/01/17	46
RTOrd - 0012004-77.2013.5.18.0102	03/09/13	24/01/17	1.239
RTOrd - 0012033-93.2014.5.18.0102	10/12/14	23/01/17	775
RTOrd - 0012089-29.2014.5.18.0102	21/12/14	24/01/17	765
RTOrd - 0012743-50.2013.5.18.0102	29/11/13	24/01/17	1.152

**Legenda:**

**Ajuiz.** Data do Ajuizamento;

**Enc. da Instrução:** Data da conclusão para proferir sentença;

**Prazo:** Quantidade de dias decorridos do ajuizamento até o encerramento da instrução.



## PRAZO MÉDIO ENTRE O AJUIZAMENTO E O ENCERRAMENTO DA INSTRUÇÃO - 2ª VARA DO TRABALHO DE RIO VERDE

Data do encerramento da instrução entre 1/1/2017 e 31/1/2017 23:59:59

### Sem magistrado

#### ORDINÁRIO

Qtd	Prazo Médio
90	322,43

Nr. Processo	Ajuiz.	nc. Instruçã	Prazo
ACC - 0011650-81.2015.5.18.0102	11/12/15	18/01/17	404
ACP - 0010335-52.2014.5.18.0102	17/02/14	16/01/17	1.064
ACP - 0011726-71.2016.5.18.0102	02/12/16	30/01/17	59
RTOOrd - 0010001-47.2016.5.18.0102	02/01/16	25/01/17	389
RTOOrd - 0010092-40.2016.5.18.0102	25/01/16	31/01/17	372
RTOOrd - 0010116-68.2016.5.18.0102	29/01/16	25/01/17	362
RTOOrd - 0010186-88.2016.5.18.0101	17/05/16	30/01/17	258
RTOOrd - 0010229-22.2016.5.18.0102	24/02/16	23/01/17	334
RTOOrd - 0010292-47.2016.5.18.0102	04/03/16	30/01/17	332
RTOOrd - 0010306-31.2016.5.18.0102	08/03/16	31/01/17	329
RTOOrd - 0010380-85.2016.5.18.0102	24/03/16	23/01/17	305
RTOOrd - 0010384-25.2016.5.18.0102	24/03/16	25/01/17	307
RTOOrd - 0010391-17.2016.5.18.0102	26/03/16	25/01/17	305
RTOOrd - 0010405-98.2016.5.18.0102	29/03/16	24/01/17	301
RTOOrd - 0010428-44.2016.5.18.0102	31/03/16	23/01/17	298
RTOOrd - 0010430-14.2016.5.18.0102	01/04/16	26/01/17	300
RTOOrd - 0010438-88.2016.5.18.0102	04/04/16	26/01/17	297
RTOOrd - 0010470-93.2016.5.18.0102	08/04/16	31/01/17	298
RTOOrd - 0010499-46.2016.5.18.0102	14/04/16	31/01/17	292
RTOOrd - 0010500-31.2016.5.18.0102	14/04/16	30/01/17	291
RTOOrd - 0010509-90.2016.5.18.0102	16/04/16	31/01/17	290
RTOOrd - 0010570-48.2016.5.18.0102	28/04/16	23/01/17	270

**Legenda:**

**Ajuiz.** Data do Ajuizamento;

**Enc. da Instrução:** Data da conclusão para proferir sentença;

**Prazo:** Quantidade de dias decorridos do ajuizamento até o encerramento da instrução.



**PRAZO MÉDIO ENTRE O AJUIZAMENTO E O  
ENCERRAMENTO DA INSTRUÇÃO - 2ª VARA DO  
TRABALHO DE RIO VERDE**

**Sem magistrado**

**ORDINÁRIO**

Qtd	Prazo Médio
90	322,43

Nr. Processo	Ajuiz.	nc. Instruçã	Prazo
RTOOrd - 0010578-25.2016.5.18.0102	30/04/16	23/01/17	268
RTOOrd - 0010583-47.2016.5.18.0102	02/05/16	29/01/17	272
RTOOrd - 0010590-39.2016.5.18.0102	02/05/16	25/01/17	268
RTOOrd - 0010652-79.2016.5.18.0102	12/05/16	31/01/17	264
RTOOrd - 0010656-19.2016.5.18.0102	13/05/16	18/01/17	250
RTOOrd - 0010660-56.2016.5.18.0102	15/05/16	25/01/17	255
RTOOrd - 0010667-76.2015.5.18.0104	20/07/15	24/01/17	554
RTOOrd - 0010716-86.2016.5.18.0103	22/06/16	11/01/17	203
RTOOrd - 0010730-73.2016.5.18.0102	31/05/16	30/01/17	244
RTOOrd - 0010737-65.2016.5.18.0102	01/06/16	25/01/17	238
RTOOrd - 0010812-41.2015.5.18.0102	09/06/15	25/01/17	596
RTOOrd - 0010815-59.2016.5.18.0102	14/06/16	25/01/17	225
RTOOrd - 0010824-21.2016.5.18.0102	16/06/16	13/01/17	211
RTOOrd - 0010878-78.2016.5.18.0104	28/06/16	18/01/17	204
RTOOrd - 0010881-39.2016.5.18.0102	28/06/16	18/01/17	204
RTOOrd - 0010946-34.2016.5.18.0102	05/07/16	25/01/17	204
RTOOrd - 0010957-63.2016.5.18.0102	06/07/16	25/01/17	203
RTOOrd - 0010962-85.2016.5.18.0102	07/07/16	12/01/17	189
RTOOrd - 0010965-40.2016.5.18.0102	07/07/16	25/01/17	202
RTOOrd - 0010976-69.2016.5.18.0102	11/07/16	23/01/17	196
RTOOrd - 0011048-56.2016.5.18.0102	25/07/16	26/01/17	185
RTOOrd - 0011059-22.2015.5.18.0102	07/08/15	11/01/17	523
RTOOrd - 0011076-24.2016.5.18.0102	01/08/16	26/01/17	178
RTOOrd - 0011101-37.2016.5.18.0102	03/08/16	13/01/17	163
RTOOrd - 0011149-93.2016.5.18.0102	15/08/16	24/01/17	162

**Legenda:**

**Ajuiz.** Data do Ajuizamento;

**Enc. da Instrução:** Data da conclusão para proferir sentença;

**Prazo:** Quantidade de dias decorridos do ajuizamento até o encerramento da instrução.



**PRAZO MÉDIO ENTRE O AJUIZAMENTO E O  
ENCERRAMENTO DA INSTRUÇÃO - 2ª VARA DO  
TRABALHO DE RIO VERDE**

**Sem magistrado**

**ORDINÁRIO**

Qtd	Prazo Médio
90	322,43

Nr. Processo	Ajuiz.	nc. Instruçã	Prazo
RTOOrd - 0011163-77.2016.5.18.0102	17/08/16	26/01/17	162
RTOOrd - 0011236-62.2015.5.18.0012	27/10/15	18/01/17	449
RTOOrd - 0011255-52.2016.5.18.0103	29/09/16	31/01/17	124
RTOOrd - 0011281-47.2016.5.18.0104	22/09/16	24/01/17	124
RTOOrd - 0011314-43.2016.5.18.0102	19/09/16	25/01/17	128
RTOOrd - 0011322-88.2014.5.18.0102	24/07/14	11/01/17	902
RTOOrd - 0011342-11.2016.5.18.0102	22/09/16	25/01/17	125
RTOOrd - 0011361-17.2016.5.18.0102	27/09/16	27/01/17	122
RTOOrd - 0011371-61.2016.5.18.0102	28/09/16	30/01/17	124
RTOOrd - 0011434-86.2016.5.18.0102	07/10/16	23/01/17	108
RTOOrd - 0011448-70.2016.5.18.0102	11/10/16	27/01/17	108
RTOOrd - 0011460-89.2013.5.18.0102	02/07/13	19/01/17	1.297
RTOOrd - 0011471-50.2015.5.18.0102	04/11/15	11/01/17	434
RTOOrd - 0011483-30.2016.5.18.0102	18/10/16	26/01/17	100
RTOOrd - 0011503-55.2015.5.18.0102	10/11/15	18/01/17	435
RTOOrd - 0011511-95.2016.5.18.0102	23/10/16	24/01/17	93
RTOOrd - 0011517-39.2015.5.18.0102	12/11/15	29/01/17	444
RTOOrd - 0011551-14.2015.5.18.0102	20/11/15	23/01/17	430
RTOOrd - 0011561-58.2015.5.18.0102	20/11/15	11/01/17	418
RTOOrd - 0011608-95.2016.5.18.0102	08/11/16	31/01/17	84
RTOOrd - 0011611-84.2015.5.18.0102	03/12/15	11/01/17	405
RTOOrd - 0011621-94.2016.5.18.0102	09/11/16	30/01/17	82
RTOOrd - 0011622-16.2015.5.18.0102	04/12/15	23/01/17	416
RTOOrd - 0011624-83.2015.5.18.0102	07/12/15	25/01/17	415
RTOOrd - 0011633-45.2015.5.18.0102	09/12/15	24/01/17	412

**Legenda:**

**Ajuiz.** Data do Ajuizamento;

**Enc. da Instrução:** Data da conclusão para proferir sentença;

**Prazo:** Quantidade de dias decorridos do ajuizamento até o encerramento da instrução.



**PRAZO MÉDIO ENTRE O AJUIZAMENTO E O  
ENCERRAMENTO DA INSTRUÇÃO - 2ª VARA DO  
TRABALHO DE RIO VERDE**

**Sem magistrado**

**ORDINÁRIO**

Qtd	Prazo Médio
90	322,43

Nr. Processo	Ajuiz.	nc. Instruçã	Prazo
RTOrd - 0011634-30.2015.5.18.0102	09/12/15	25/01/17	413
RTOrd - 0011635-78.2016.5.18.0102	10/11/16	29/01/17	80
RTOrd - 0011638-67.2015.5.18.0102	10/12/15	25/01/17	412
RTOrd - 0011641-22.2015.5.18.0102	11/12/15	29/01/17	415
RTOrd - 0011644-74.2015.5.18.0102	11/12/15	29/01/17	415
RTOrd - 0011645-59.2015.5.18.0102	11/12/15	27/01/17	413
RTOrd - 0011662-95.2015.5.18.0102	15/12/15	23/01/17	405
RTOrd - 0011690-63.2015.5.18.0102	31/12/15	26/01/17	392
RTOrd - 0011742-25.2016.5.18.0102	07/12/16	24/01/17	48
RTOrd - 0011743-10.2016.5.18.0102	07/12/16	24/01/17	48
RTOrd - 0011744-92.2016.5.18.0102	07/12/16	24/01/17	48
RTOrd - 0011761-31.2016.5.18.0102	09/12/16	26/01/17	48
RTOrd - 0011778-67.2016.5.18.0102	14/12/16	29/01/17	46
RTOrd - 0011788-14.2016.5.18.0102	16/12/16	31/01/17	46
RTOrd - 0012004-77.2013.5.18.0102	03/09/13	24/01/17	1.239
RTOrd - 0012033-93.2014.5.18.0102	10/12/14	23/01/17	775
RTOrd - 0012089-29.2014.5.18.0102	21/12/14	24/01/17	765
RTOrd - 0012743-50.2013.5.18.0102	29/11/13	24/01/17	1.152

**Legenda:**

**Ajuiz. Data do Ajuizamento;**

**Enc. da Instrução: Data da conclusão para proferir sentença;**

**Prazo: Quantidade de dias decorridos do ajuizamento até o encerramento da instrução.**