

Conceituação

Tema	Prazos Processuais
Relatórios	Evolução Histórica Comparativo por VT Comparativo por Grupo Por Grupo Por VT Por Processo Por Magistrado
Resumo	Apresenta o prazo médio desde o ajuizamento da ação até o encerramento da instrução.
Descrição	<p>O prazo médio é obtido calculando-se a quantidade de dias decorridos desde o ajuizamento até o encerramento da instrução. Os dados são extraídos baseando-se nos itens do e-Gestão:</p> <p>267 e 90267 - Do ajuizamento da ação até o encerramento da instrução na fase de conhecimento – rito sumaríssimo;</p> <p>268 e 90268 – Do ajuizamento da ação até o encerramento da instrução na fase de conhecimento – exceto rito sumaríssimo (ordinário)</p>
Origem da informação	e-Gestão
Crítérios e transformações	Coletado do e-Gestão, consolidado, otimizado e classificado para análise.
Análises possíveis	Prazo médio entre o ajuizamento da ação e o encerramento da instrução, detalhado de forma Geral, Por grupo, por VT, Por Processo e Por Magistrado.



EVOLUÇÃO HISTÓRICA DOS PRAZOS PROCESSUAIS ENTRE O AJUIZAMENTO E O ENCERRAMENTO DA INSTRUÇÃO - VARA DO TRABALHO DE PIRES DO RIO

Data do encerramento da instrução entre 1/1/2017 e 31/1/2017 23:59:59

Rito	Qtd	Prazo Médio
ORDINÁRIO	21	126,76
SUMARÍSSIMO	12	55,33
Total/Média	33	100,79

Percentual de Processos por Rito

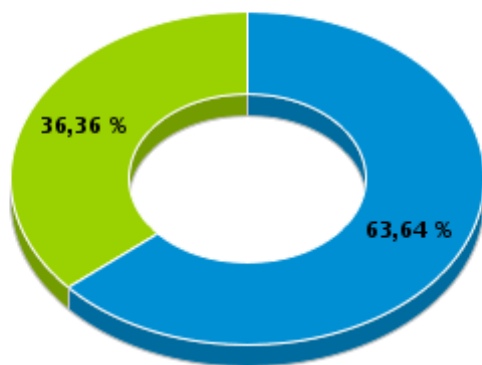

Rito

■ ORDINÁRIO ■ SUMARÍSSIMO

Prazo Médio por Rito

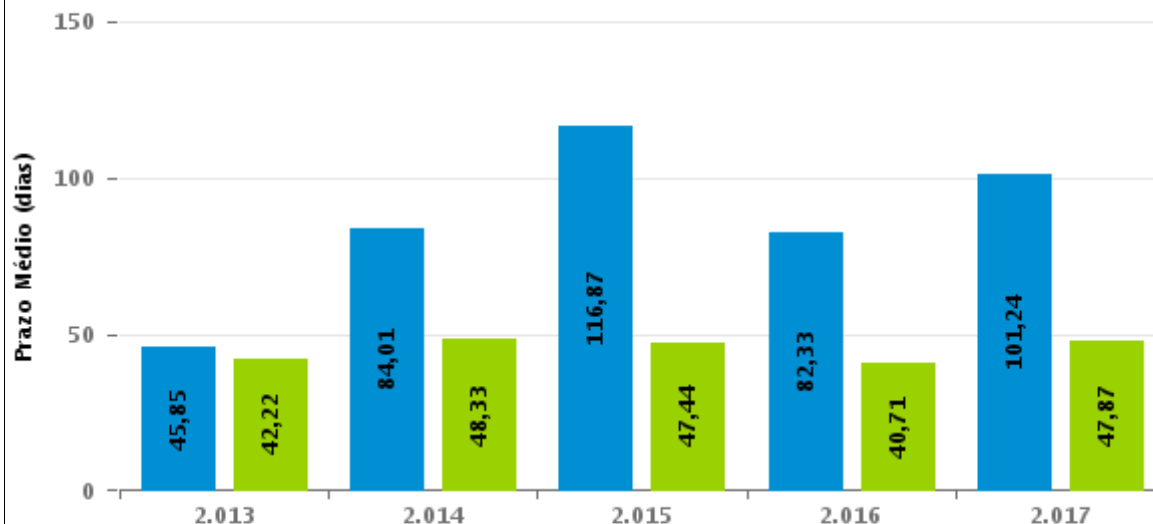

Para este exercício foram computados os processos até o mês de Fevereiro/2.017

Rito

■ ORDINÁRIO ■ SUMARÍSSIMO

COMPARATIVO DO PRAZO MÉDIO ENTRE O AJUIZAMENTO E O ENCERRAMENTO DA INSTRUÇÃO - VARA DO TRABALHO DE PIRES DO RIO

Data do encerramento da instrução entre 1/1/2017 e 31/1/2017 23:59:59

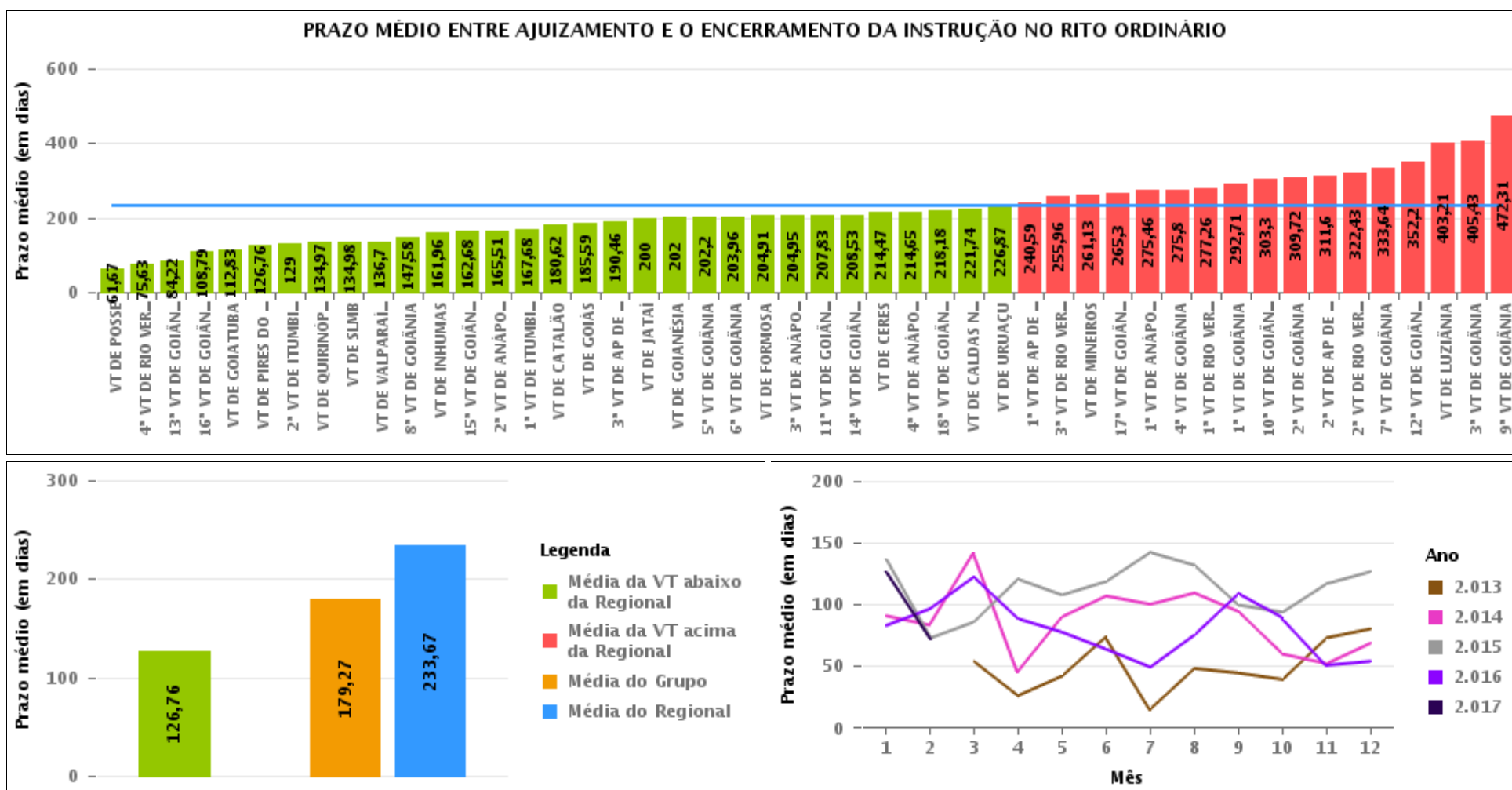



COMPARATIVO DO PRAZO MÉDIO ENTRE O AJUIZAMENTO E O ENCERRAMENTO DA INSTRUÇÃO ENTRE AS VARAS DO GRUPO

Data do encerramento da instrução entre 1/1/2017 e 31/1/2017 23:59:59

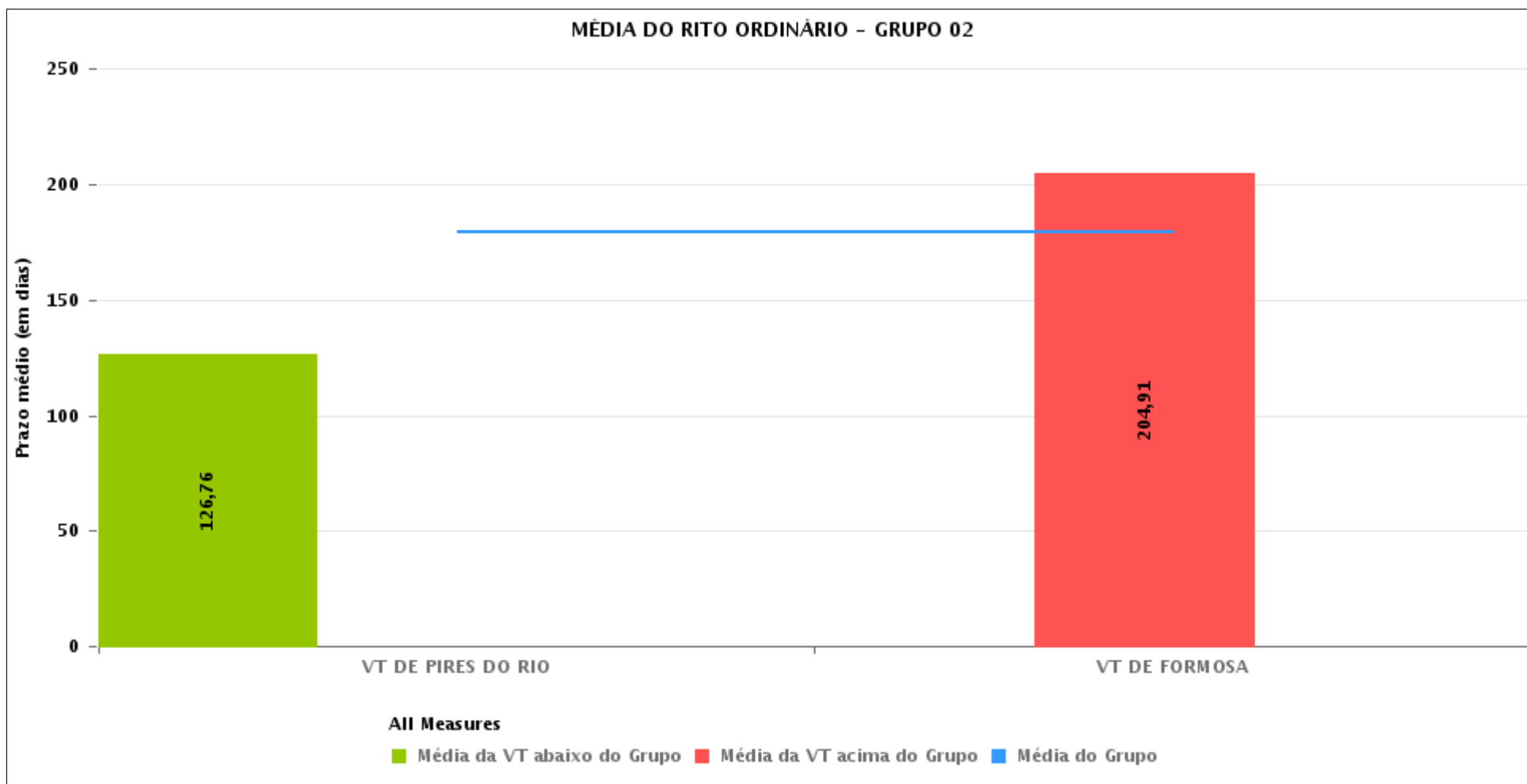



PRAZO MÉDIO ENTRE O AJUIZAMENTO E O ENCERRAMENTO DA INSTRUÇÃO POR GRUPO

Data do encerramento da instrução entre 1/1/2017 e 31/1/2017 23:59:59

Rito	Grupo	Qtd. Processos	Prazo Médio (dias)	Ranking
ORDINÁRIO	GRUPO 01	12	61,67	1°
	GRUPO 02	128	179,27	2°
	GRUPO 03	674	212,99	3°
	GRUPO 04	764	226,31	4°
	GRUPO 06	328	237,38	5°
	GRUPO 05	3.412	241,7	6°

Legenda:	# Grupo 04 – De 1501 a 2000	8ª VT de Goiânia	# Grupo 06 – A partir de 2500
# Grupo 01 – Até 750	VT de Catalão	9ª VT de Goiânia	1ª VT de Aparecida de Goiânia
VT de Posse	VT de Goiatuba	10ª VT de Goiânia	2ª VT de Aparecida de Goiânia
	1ª VT de Itumbiara	11ª VT de Goiânia	3ª VT de Aparecida de Goiânia
	2ª VT de Itumbiara	12ª VT de Goiânia	VT de Goianésia
	VT de Jataí	13ª VT de Goiânia	
# Grupo 02 – De 751 a 1000	VT de Luziânia	14ª VT de Goiânia	
VT de Formosa	VT de Mineiros	15ª VT de Goiânia	
VT de Pires do Rio	VT de Quirinópolis	16ª VT de Goiânia	
		17ª VT de Goiânia	
# Grupo 03 – De 1001 a 1500	# Grupo 05 – De 2001 a 2500	18ª VT de Goiânia	
VT de Ceres	1ª VT de Goiânia	VT de Goiás	
1ª VT de Anápolis	2ª VT de Goiânia	VT de Inhumas	
2ª VT de Anápolis	3ª VT de Goiânia	1ª VT de Rio Verde	
3ª VT de Anápolis	4ª VT de Goiânia	2ª VT de Rio Verde	
4ª VT de Anápolis	5ª VT de Goiânia	3ª VT de Rio Verde	
VT de Caldas Novas	6ª VT de Goiânia	4ª VT de Rio Verde	
	7ª VT de Goiânia	VT de Uruaçu	
		VT de São Luís de Montes Belos	
		VT de Valparaíso de Goiás	



PRAZO MÉDIO ENTRE O AJUIZAMENTO E O ENCERRAMENTO DA INSTRUÇÃO DE TODAS AS VARAS DO TRABALHO

Data do encerramento da instrução entre 1/1/2017 e 31/1/2017 23:59:59

ORDINÁRIO

Qtd. Processos	Prazo Médio (dias)
5.318	233,67

Vara do Trabalho	Qtd Processos	Prazo Médio	Ranking
VARA DO TRABALHO DE POSSE	12	61,67	1°
4ª VARA DO TRABALHO DE RIO VERDE	166	75,63	2°
13ª VARA DO TRABALHO DE GOIÂNIA	90	84,22	3°
16ª VARA DO TRABALHO DE GOIÂNIA	126	108,79	4°
VARA DO TRABALHO DE GOIATUBA	60	112,83	5°
VARA DO TRABALHO DE PIRES DO RIO	42	126,76	6°
2ª VARA DO TRABALHO DE ITUMBIARA	52	129	7°
VARA DO TRABALHO DE QUIRINÓPOLIS	126	134,97	8°
VARA DO TRABALHO DE SÃO LUIS DE MONTES BELOS	114	134,98	9°
VARA DO TRABALHO DE VALPARAÍSO DE GOIÁS	148	136,7	10°
8ª VARA DO TRABALHO DE GOIÂNIA	96	147,58	11°
VARA DO TRABALHO DE INHUMAS	108	161,96	12°
15ª VARA DO TRABALHO DE GOIÂNIA	88	162,68	13°
2ª VARA DO TRABALHO DE ANÁPOLIS	154	165,51	14°
1ª VARA DO TRABALHO DE ITUMBIARA	82	167,68	15°
VARA DO TRABALHO DE CATALÃO	106	180,62	16°
VARA DO TRABALHO DE GOIÁS	82	185,59	17°
3ª VARA DO TRABALHO DE APARECIDA DE GOIÂNIA	82	190,46	18°
VARA DO TRABALHO DE JATAÍ	66	200	19°
VARA DO TRABALHO DE GOIANÉSIA	68	202	20°
5ª VARA DO TRABALHO DE GOIÂNIA	50	202,2	21°
6ª VARA DO TRABALHO DE GOIÂNIA	94	203,96	22°
VARA DO TRABALHO DE FORMOSA	86	204,91	23°
3ª VARA DO TRABALHO DE ANÁPOLIS	130	204,95	24°
11ª VARA DO TRABALHO DE GOIÂNIA	132	207,83	25°
14ª VARA DO TRABALHO DE GOIÂNIA	90	208,53	26°



PRAZO MÉDIO ENTRE O AJUIZAMENTO E O ENCERRAMENTO DA INSTRUÇÃO DE TODAS AS VARAS DO TRABALHO

ORDINÁRIO

Qtd. Processos	Prazo Médio (dias)
5.318	233,67

Vara do Trabalho	Qtd Processos	Prazo Médio	Ranking
VARA DO TRABALHO DE CERES	120	214,47	27°
4ª VARA DO TRABALHO DE ANÁPOLIS	74	214,65	28°
18ª VARA DO TRABALHO DE GOIÂNIA	148	218,18	29°
VARA DO TRABALHO DE CALDAS NOVAS	78	221,74	30°
VARA DO TRABALHO DE URUAÇU	348	226,87	31°
1ª VARA DO TRABALHO DE APARECIDA DE GOIÂNIA	98	240,59	32°
3ª VARA DO TRABALHO DE RIO VERDE	104	255,96	33°
VARA DO TRABALHO DE MINEIROS	94	261,13	34°
17ª VARA DO TRABALHO DE GOIÂNIA	66	265,3	35°
1ª VARA DO TRABALHO DE ANÁPOLIS	118	275,46	36°
4ª VARA DO TRABALHO DE GOIÂNIA	88	275,8	37°
1ª VARA DO TRABALHO DE RIO VERDE	116	277,26	38°
1ª VARA DO TRABALHO DE GOIÂNIA	136	292,71	39°
10ª VARA DO TRABALHO DE GOIÂNIA	180	303,3	40°
2ª VARA DO TRABALHO DE GOIÂNIA	114	309,72	41°
2ª VARA DO TRABALHO DE APARECIDA DE GOIÂNIA	80	311,6	42°
2ª VARA DO TRABALHO DE RIO VERDE	180	322,43	43°
7ª VARA DO TRABALHO DE GOIÂNIA	94	333,64	44°
12ª VARA DO TRABALHO DE GOIÂNIA	172	352,2	45°
VARA DO TRABALHO DE LUZIÂNIA	178	403,21	46°
3ª VARA DO TRABALHO DE GOIÂNIA	92	405,43	47°
9ª VARA DO TRABALHO DE GOIÂNIA	190	472,31	48°



PRAZO MÉDIO ENTRE O AJUIZAMENTO E O ENCERRAMENTO DA INSTRUÇÃO - VARA DO TRABALHO DE PIRES DO RIO

Data do encerramento da instrução entre 1/1/2017 e 31/1/2017 23:59:59

VARA DO TRABALHO DE PIRES DO RIO

ORDINÁRIO

Qtd	Prazo Médio
21	126,76

Nr. Processo	Ajuiz.	nc. Instruçã	Prazo
AlvJud - 0010017-42.2017.5.18.0271	10/01/17	26/01/17	16
ET - 0010578-03.2016.5.18.0271	29/11/16	25/01/17	57
RTOrd - 0010052-02.2017.5.18.0271	27/01/17	30/01/17	3
RTOrd - 0010356-35.2016.5.18.0271	07/07/16	31/01/17	208
RTOrd - 0010362-42.2016.5.18.0271	14/07/16	30/01/17	200
RTOrd - 0010383-18.2016.5.18.0271	29/07/16	09/01/17	164
RTOrd - 0010462-94.2016.5.18.0271	29/09/16	09/01/17	102
RTOrd - 0010485-40.2016.5.18.0271	14/10/16	09/01/17	87
RTOrd - 0010489-77.2016.5.18.0271	18/10/16	30/01/17	104
RTOrd - 0010494-02.2016.5.18.0271	20/10/16	30/01/17	102
RTOrd - 0010507-98.2016.5.18.0271	25/10/16	19/01/17	86
RTOrd - 0010521-82.2016.5.18.0271	28/10/16	31/01/17	95
RTOrd - 0010534-18.2015.5.18.0271	17/09/15	11/01/17	482
RTOrd - 0010541-73.2016.5.18.0271	07/11/16	31/01/17	85
RTOrd - 0010545-13.2016.5.18.0271	09/11/16	31/01/17	83
RTOrd - 0010551-54.2015.5.18.0271	24/09/15	11/01/17	475
RTOrd - 0010557-27.2016.5.18.0271	18/11/16	30/01/17	73
RTOrd - 0010579-85.2016.5.18.0271	29/11/16	30/01/17	62
RTOrd - 0010589-32.2016.5.18.0271	30/11/16	30/01/17	61
RTOrd - 0010595-39.2016.5.18.0271	02/12/16	31/01/17	60
RTOrd - 0010601-46.2016.5.18.0271	05/12/16	31/01/17	57

Legenda:

Ajuiz. Data do Ajuizamento;

Enc. da Instrução: Data da conclusão para proferir sentença;

Prazo: Quantidade de dias decorridos do ajuizamento até o encerramento da instrução.



**PRAZO MÉDIO ENTRE O AJUIZAMENTO E O
ENCERRAMENTO DA INSTRUÇÃO - VARA DO
TRABALHO DE PIRES DO RIO**

**VARA DO TRABALHO DE PIRES DO
RIO**



PRAZO MÉDIO ENTRE O AJUIZAMENTO E O ENCERRAMENTO DA INSTRUÇÃO - VARA DO TRABALHO DE PIRES DO RIO

Data do encerramento da instrução entre 1/1/2017 e 31/1/2017 23:59:59

Sem magistrado

ORDINÁRIO

Qtd	Prazo Médio
21	126,76

Nr. Processo	Ajuiz.	nc. Instruçã	Prazo
AlvJud - 0010017-42.2017.5.18.0271	10/01/17	26/01/17	16
ET - 0010578-03.2016.5.18.0271	29/11/16	25/01/17	57
RTOrd - 0010052-02.2017.5.18.0271	27/01/17	30/01/17	3
RTOrd - 0010356-35.2016.5.18.0271	07/07/16	31/01/17	208
RTOrd - 0010362-42.2016.5.18.0271	14/07/16	30/01/17	200
RTOrd - 0010383-18.2016.5.18.0271	29/07/16	09/01/17	164
RTOrd - 0010462-94.2016.5.18.0271	29/09/16	09/01/17	102
RTOrd - 0010485-40.2016.5.18.0271	14/10/16	09/01/17	87
RTOrd - 0010489-77.2016.5.18.0271	18/10/16	30/01/17	104
RTOrd - 0010494-02.2016.5.18.0271	20/10/16	30/01/17	102
RTOrd - 0010507-98.2016.5.18.0271	25/10/16	19/01/17	86
RTOrd - 0010521-82.2016.5.18.0271	28/10/16	31/01/17	95
RTOrd - 0010534-18.2015.5.18.0271	17/09/15	11/01/17	482
RTOrd - 0010541-73.2016.5.18.0271	07/11/16	31/01/17	85
RTOrd - 0010545-13.2016.5.18.0271	09/11/16	31/01/17	83
RTOrd - 0010551-54.2015.5.18.0271	24/09/15	11/01/17	475
RTOrd - 0010557-27.2016.5.18.0271	18/11/16	30/01/17	73
RTOrd - 0010579-85.2016.5.18.0271	29/11/16	30/01/17	62
RTOrd - 0010589-32.2016.5.18.0271	30/11/16	30/01/17	61
RTOrd - 0010595-39.2016.5.18.0271	02/12/16	31/01/17	60
RTOrd - 0010601-46.2016.5.18.0271	05/12/16	31/01/17	57

Legenda:

Ajuiz. Data do Ajuizamento;

Enc. da Instrução: Data da conclusão para proferir sentença;

Prazo: Quantidade de dias decorridos do ajuizamento até o encerramento da instrução.



**PRAZO MÉDIO ENTRE O AJUIZAMENTO E O
ENCERRAMENTO DA INSTRUÇÃO - VARA DO
TRABALHO DE PIRES DO RIO**

Sem magistrado