

## Conceituação

| Tema                              | Prazos Processuais   |
|-----------------------------------|--|
| <b>Relatórios</b>                 | Evolução Histórica<br>Comparativo por VT<br>Comparativo por Grupo<br>Por Grupo<br>Por VT<br>Por Processo<br>Por Magistrado   |
| <b>Resumo</b>                     | Apresenta o prazo médio desde o concluso para proferir sentença até a prolação da sentença.  |
| <b>Descrição</b>                  | O prazo médio é obtido calculando-se a quantidade de dias decorridos desde o movimento de Concluso para Proferir Sentença até a Prolação da Sentença. Os dados são extraídos baseando-se nos itens do e-Gestão:<br><br>269 e 90269 - Do Concluso para Proferir Sentença até a Prolação da Sentença na fase de conhecimento – rito sumaríssimo;<br><br>270 e 90270 – Do Concluso para Proferir Sentença até a Prolação da Sentença na fase de conhecimento– rito exceto sumaríssimo (ordinário) |
| <b>Origem da informação</b>       | e-Gestão   |
| <b>Crítérios e transformações</b> | Coletado do e-Gestão, consolidado, otimizado e classificado para análise.  |
| <b>Análises possíveis</b>         | Prazo médio entre o concluso para proferir sentença e a prolação da sentença, detalhado de forma Geral, Por grupo, por VT, Por Processo e Por Magistrado.  |



## EVOLUÇÃO HISTÓRICA DOS PRAZOS PROCESSUAIS ENTRE O CONCLUSO PARA PROFERIR SENTENÇA E A PROLAÇÃO DA SENTENÇA - 2ª VARA DO TRABALHO DE ANÁPOLIS

Data da sentença entre 1/1/2017 e 31/1/2017 23:59:59

| Rito               | Qtd       | Prazo Médio |
|--------------------|-----------|-------------|
| ORDINÁRIO          | 50        | 0,48        |
| SUMARÍSSIMO        | 12        | 0,17        |
| <b>Total/Média</b> | <b>62</b> | <b>0,42</b> |

Percentual de Processos por Rito

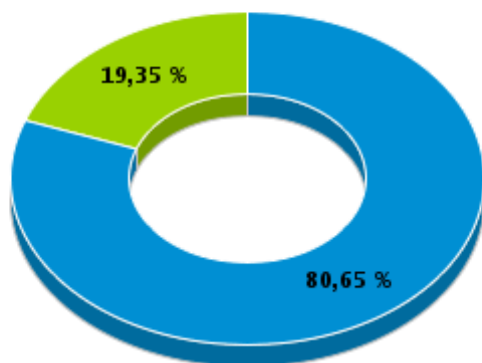

Rito

■ ORDINÁRIO ■ SUMARÍSSIMO

Prazo Médio por Rito

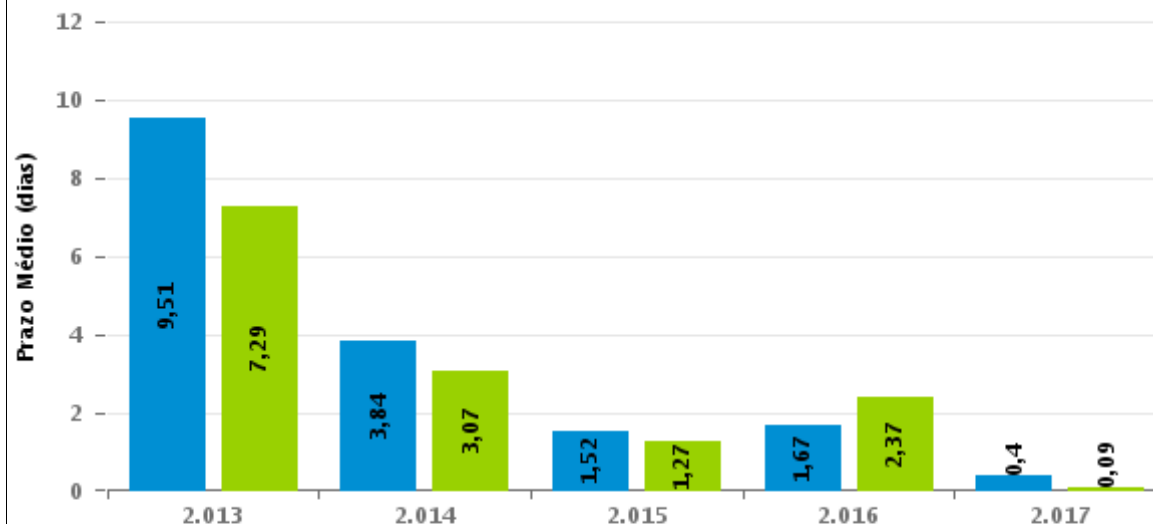

Para este exercício foram computados os processos até o mês de Fevereiro/2.017

Rito

■ ORDINÁRIO ■ SUMARÍSSIMO



## COMPARATIVO DO PRAZO MÉDIO ENTRE O CONCLUSO PARA PROFERIR SENTENÇA E A PROLAÇÃO DA SENTENÇA - 2ª VARA DO TRABALHO DE ANÁPOLIS

Data da sentença entre 1/1/2017 e 31/1/2017 23:59:59

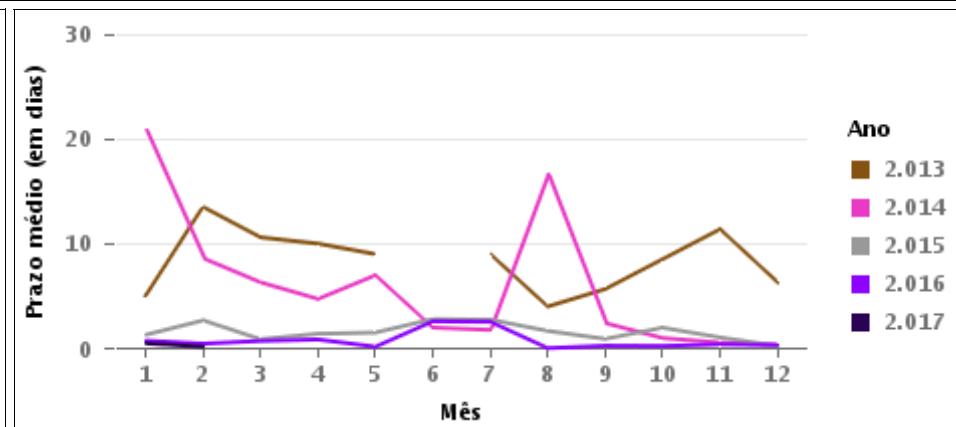
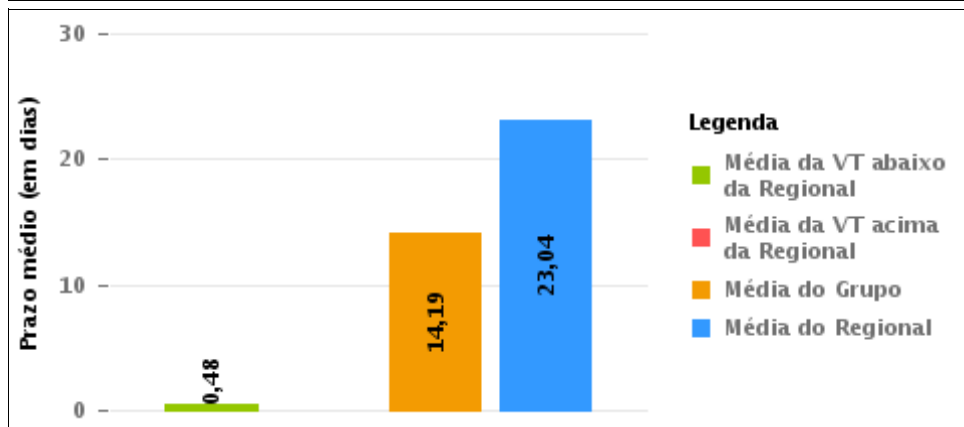
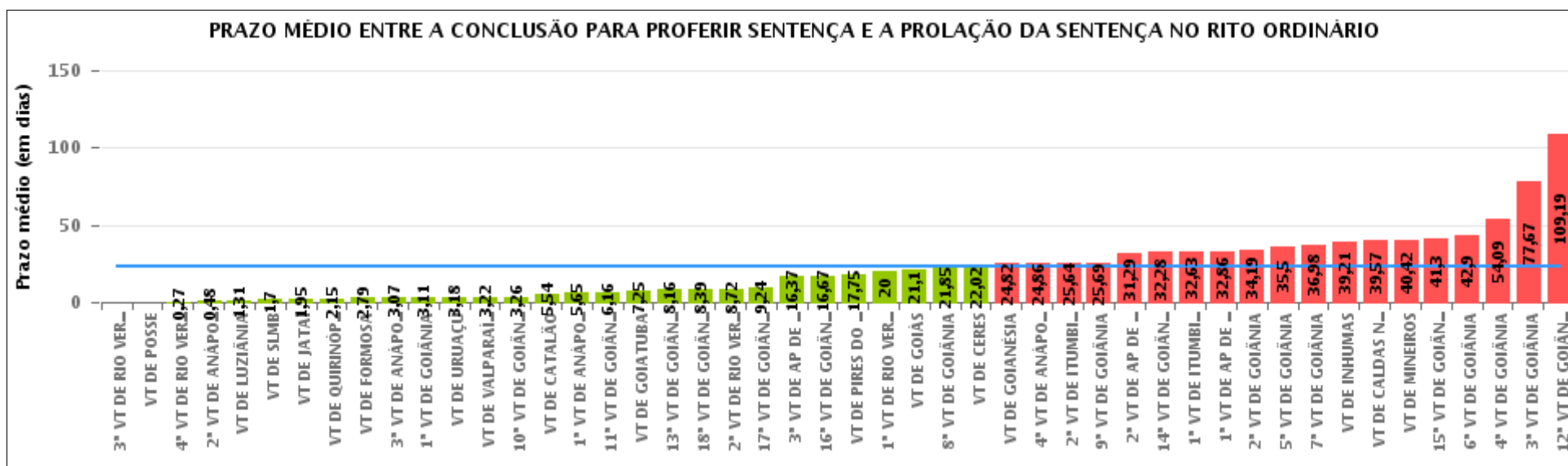



## COMPARATIVO DO PRAZO MÉDIO ENTRE O CONCLUSO PARA PROFERIR SENTENÇA E A PROLAÇÃO DA SENTENÇA ENTRE AS VARAS DO GRUPO

Data da sentença entre 1/1/2017 e 31/1/2017 23:59:59

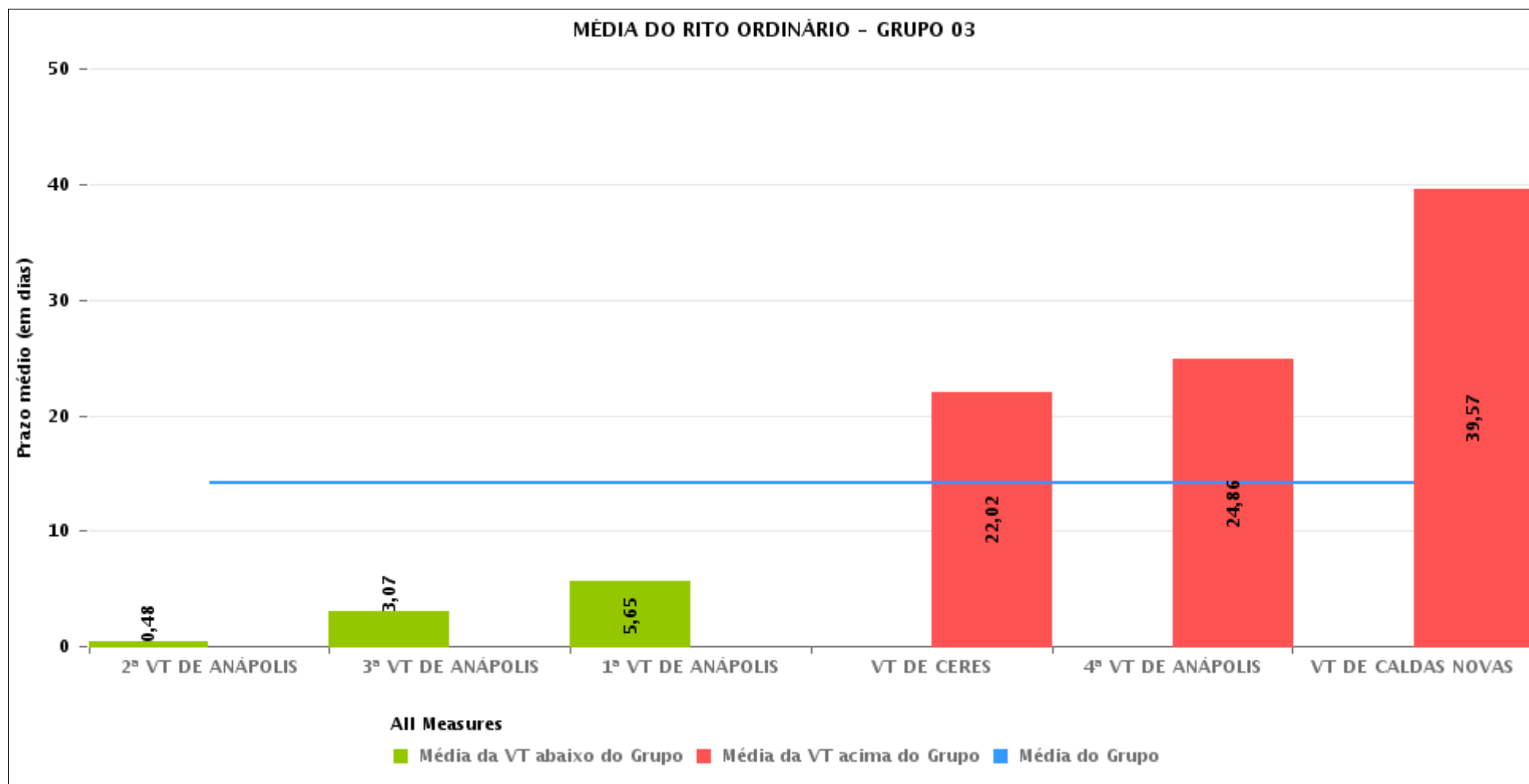



## PRAZO MÉDIO ENTRE O CONCLUSO PARA PROFERIR SENTENÇA E A PROLAÇÃO DA SENTENÇA POR GRUPO

Data da sentença entre 1/1/2017 e 31/1/2017 23:59:59

| Rito      | Grupo    | Qtd. Processos | Prazo Médio (dias) | Ranking |
|-----------|----------|----------------|--------------------|---------|
| ORDINÁRIO | GRUPO 01 | 4              | 0                  | 1°      |
|           | GRUPO 02 | 54             | 7,22               | 2°      |
|           | GRUPO 04 | 390            | 11,03              | 3°      |
|           | GRUPO 03 | 366            | 14,19              | 4°      |
|           | GRUPO 06 | 184            | 25,74              | 5°      |
|           | GRUPO 05 | 2.128          | 26,98              | 6°      |

|  |  |  |   |
|--|--|--|---|
| <p>Legenda:</p> <p># Grupo 01 – Até 750<br/>VT de Posse</p> <p># Grupo 02 – De 751 a 1000<br/>VT de Formosa<br/>VT de Pires do Rio</p> <p># Grupo 03 – De 1001 a 1500<br/>VT de Ceres<br/>1ª VT de Anápolis<br/>2ª VT de Anápolis<br/>3ª VT de Anápolis<br/>4ª VT de Anápolis<br/>VT de Caldas Novas</p> | <p># Grupo 04 – De 1501 a 2000<br/>VT de Catalão<br/>VT de Goiatuba<br/>1ª VT de Itumbiara<br/>2ª VT de Itumbiara<br/>VT de Jataí<br/>VT de Luziânia<br/>VT de Mineiros<br/>VT de Quirinópolis</p> <p># Grupo 05 – De 2001 a 2500<br/>1ª VT de Goiânia<br/>2ª VT de Goiânia<br/>3ª VT de Goiânia<br/>4ª VT de Goiânia<br/>5ª VT de Goiânia<br/>6ª VT de Goiânia<br/>7ª VT de Goiânia</p> | <p>8ª VT de Goiânia<br/>9ª VT de Goiânia<br/>10ª VT de Goiânia<br/>11ª VT de Goiânia<br/>12ª VT de Goiânia<br/>13ª VT de Goiânia<br/>14ª VT de Goiânia<br/>15ª VT de Goiânia<br/>16ª VT de Goiânia<br/>17ª VT de Goiânia<br/>18ª VT de Goiânia<br/>VT de Goiás<br/>VT de Inhumas<br/>1ª VT de Rio Verde<br/>2ª VT de Rio Verde<br/>3ª VT de Rio Verde<br/>4ª VT de Rio Verde<br/>VT de Uruaçu<br/>VT de São Luis de Montes Belos<br/>VT de Valparaíso de Goiás</p> | <p>#Grupo 06 – A partir de 2500<br/>1ª VT de Aparecida de Goiânia<br/>2ª VT de Aparecida de Goiânia<br/>3ª VT de Aparecida de Goiânia<br/>VT de Goianésia</p> |
|--|--|--|---|



## PRAZO MÉDIO ENTRE O CONCLUSO PARA PROFERIR SENTENÇA E A PROLAÇÃO DA SENTENÇA DE TODAS AS VARAS DO TRABALHO

Data da sentença entre 1/1/2017 e 31/1/2017 23:59:59

### ORDINÁRIO

| Qtd. Processos | Prazo Médio (dias) |
|----------------|--------------------|
| 3.126          | 23,04              |

| Vara do Trabalho                             | Qtd Processos | Prazo Médio | Ranking |
|--|---------------|-------------|---------|
| 3ª VARA DO TRABALHO DE RIO VERDE             | 40            | 0           | 1º      |
| VARA DO TRABALHO DE POSSE                    | 4             | 0           | 2º      |
| 4ª VARA DO TRABALHO DE RIO VERDE             | 88            | 0,27        | 3º      |
| 2ª VARA DO TRABALHO DE ANÁPOLIS              | 100           | 0,48        | 4º      |
| VARA DO TRABALHO DE LUZIÂNIA                 | 118           | 1,31        | 5º      |
| VARA DO TRABALHO DE SÃO LUIS DE MONTES BELOS | 46            | 1,7         | 6º      |
| VARA DO TRABALHO DE JATAÍ                    | 38            | 1,95        | 7º      |
| VARA DO TRABALHO DE QUIRINÓPOLIS             | 54            | 2,15        | 8º      |
| VARA DO TRABALHO DE FORMOSA                  | 38            | 2,79        | 9º      |
| 3ª VARA DO TRABALHO DE ANÁPOLIS              | 54            | 3,07        | 10º     |
| 1ª VARA DO TRABALHO DE GOIÂNIA               | 72            | 3,11        | 11º     |
| VARA DO TRABALHO DE URUAÇU                   | 112           | 3,18        | 12º     |
| VARA DO TRABALHO DE VALPARAÍSO DE GOIÁS      | 46            | 3,22        | 13º     |
| 10ª VARA DO TRABALHO DE GOIÂNIA              | 136           | 3,26        | 14º     |
| VARA DO TRABALHO DE CATALÃO                  | 52            | 5,54        | 15º     |
| 1ª VARA DO TRABALHO DE ANÁPOLIS              | 46            | 5,65        | 16º     |
| 11ª VARA DO TRABALHO DE GOIÂNIA              | 102           | 6,16        | 17º     |
| VARA DO TRABALHO DE GOIATUBA                 | 24            | 7,25        | 18º     |
| 13ª VARA DO TRABALHO DE GOIÂNIA              | 74            | 8,16        | 19º     |
| 18ª VARA DO TRABALHO DE GOIÂNIA              | 92            | 8,39        | 20º     |
| 2ª VARA DO TRABALHO DE RIO VERDE             | 108           | 8,72        | 21º     |
| 17ª VARA DO TRABALHO DE GOIÂNIA              | 34            | 9,24        | 22º     |
| 3ª VARA DO TRABALHO DE APARECIDA DE GOIÂNIA  | 54            | 16,37       | 23º     |
| 16ª VARA DO TRABALHO DE GOIÂNIA              | 84            | 16,67       | 24º     |
| VARA DO TRABALHO DE PIRES DO RIO             | 16            | 17,75       | 25º     |
| 1ª VARA DO TRABALHO DE RIO VERDE             | 74            | 20          | 26º     |



## PRAZO MÉDIO ENTRE O CONCLUSO PARA PROFERIR SENTENÇA E A PROLAÇÃO DA SENTENÇA DE TODAS AS VARAS DO TRABALHO

### ORDINÁRIO

| Qtd. Processos | Prazo Médio (dias) |
|----------------|--------------------|
| 3.126          | 23,04              |

| Vara do Trabalho                            | Qtd Processos | Prazo Médio | Ranking |
|---|---------------|-------------|---------|
| VARA DO TRABALHO DE GOIÁS                   | 42            | 21,1        | 27°     |
| 8ª VARA DO TRABALHO DE GOIÂNIA              | 54            | 21,85       | 28°     |
| VARA DO TRABALHO DE CERES                   | 82            | 22,02       | 29°     |
| VARA DO TRABALHO DE GOIANÉSIA               | 44            | 24,82       | 30°     |
| 4ª VARA DO TRABALHO DE ANÁPOLIS             | 28            | 24,86       | 31°     |
| 2ª VARA DO TRABALHO DE ITUMBIARA            | 28            | 25,64       | 32°     |
| 9ª VARA DO TRABALHO DE GOIÂNIA              | 90            | 25,69       | 33°     |
| 2ª VARA DO TRABALHO DE APARECIDA DE GOIÂNIA | 42            | 31,29       | 34°     |
| 14ª VARA DO TRABALHO DE GOIÂNIA             | 58            | 32,28       | 35°     |
| 1ª VARA DO TRABALHO DE ITUMBIARA            | 38            | 32,63       | 36°     |
| 1ª VARA DO TRABALHO DE APARECIDA DE GOIÂNIA | 44            | 32,86       | 37°     |
| 2ª VARA DO TRABALHO DE GOIÂNIA              | 74            | 34,19       | 38°     |
| 5ª VARA DO TRABALHO DE GOIÂNIA              | 64            | 35,5        | 39°     |
| 7ª VARA DO TRABALHO DE GOIÂNIA              | 82            | 36,98       | 40°     |
| VARA DO TRABALHO DE INHUMAS                 | 126           | 39,21       | 41°     |
| VARA DO TRABALHO DE CALDAS NOVAS            | 56            | 39,57       | 42°     |
| VARA DO TRABALHO DE MINEIROS                | 38            | 40,42       | 43°     |
| 15ª VARA DO TRABALHO DE GOIÂNIA             | 60            | 41,3        | 44°     |
| 6ª VARA DO TRABALHO DE GOIÂNIA              | 78            | 42,9        | 45°     |
| 4ª VARA DO TRABALHO DE GOIÂNIA              | 88            | 54,09       | 46°     |
| 3ª VARA DO TRABALHO DE GOIÂNIA              | 60            | 77,67       | 47°     |
| 12ª VARA DO TRABALHO DE GOIÂNIA             | 144           | 109,19      | 48°     |



## PRAZO MÉDIO ENTRE O CONCLUSO PARA PROFERIR SENTENÇA E A PROLAÇÃO DA SENTENÇA - 2ª VARA DO TRABALHO DE ANÁPOLIS

Data da sentença entre 1/1/2017 e 31/1/2017 23:59:59

### 2ª VARA DO TRABALHO DE ANÁPOLIS

#### ORDINÁRIO

| Qtd | Prazo Médio |
|-----|-------------|
| 50  | 0,48        |

| Nr. Processo                     | Conclusão | Sentença | Prazo |
|----------------------------------|-----------|----------|-------|
| ACum - 0010570-04.2016.5.18.0052 | 20/01/17  | 20/01/17 | 0     |
| ET - 0011361-70.2016.5.18.0052   | 31/01/17  | 31/01/17 | 0     |
| ET - 0011362-55.2016.5.18.0052   | 31/01/17  | 31/01/17 | 0     |
| ET - 0011363-40.2016.5.18.0052   | 31/01/17  | 31/01/17 | 0     |
| ET - 0011369-47.2016.5.18.0052   | 31/01/17  | 31/01/17 | 0     |
| ET - 0011413-66.2016.5.18.0052   | 31/01/17  | 31/01/17 | 0     |
| ET - 0011639-71.2016.5.18.0052   | 31/01/17  | 31/01/17 | 0     |
| Pet - 0010724-22.2016.5.18.0052  | 16/01/17  | 16/01/17 | 0     |
| Pet - 0010768-41.2016.5.18.0052  | 16/01/17  | 16/01/17 | 0     |
| Pet - 0010770-11.2016.5.18.0052  | 16/01/17  | 16/01/17 | 0     |
| Pet - 0010771-93.2016.5.18.0052  | 16/01/17  | 16/01/17 | 0     |
| Pet - 0010772-78.2016.5.18.0052  | 16/01/17  | 16/01/17 | 0     |
| Pet - 0010780-55.2016.5.18.0052  | 16/01/17  | 16/01/17 | 0     |
| Pet - 0010836-88.2016.5.18.0052  | 16/01/17  | 16/01/17 | 0     |
| Pet - 0010892-24.2016.5.18.0052  | 16/01/17  | 16/01/17 | 0     |
| Pet - 0010893-09.2016.5.18.0052  | 16/01/17  | 16/01/17 | 0     |
| Pet - 0010909-60.2016.5.18.0052  | 16/01/17  | 16/01/17 | 0     |
| Pet - 0010910-45.2016.5.18.0052  | 16/01/17  | 16/01/17 | 0     |
| Pet - 0010911-30.2016.5.18.0052  | 16/01/17  | 16/01/17 | 0     |
| Pet - 0010912-15.2016.5.18.0052  | 16/01/17  | 16/01/17 | 0     |
| Pet - 0010913-97.2016.5.18.0052  | 23/01/17  | 23/01/17 | 0     |
| Pet - 0010922-59.2016.5.18.0052  | 18/01/17  | 18/01/17 | 0     |

**Legenda:**

- Conclusão: Data da conclusão para proferir sentença;
- Sentença: Data da prolação da sentença;
- Prazo: Prazo entre a conclusão e a prolação da sentença.





## PRAZO MÉDIO ENTRE O CONCLUSO PARA PROFERIR SENTENÇA E A PROLAÇÃO DA SENTENÇA - 2ª VARA DO TRABALHO DE ANÁPOLIS

### 2ª VARA DO TRABALHO DE ANÁPOLIS

#### ORDINÁRIO

| Qtd | Prazo Médio |
|-----|-------------|
| 50  | 0,48        |

| Nr. Processo                      | Conclusão | Sentença | Prazo |
|-----------------------------------|-----------|----------|-------|
| Pet - 0010974-55.2016.5.18.0052   | 16/01/17  | 16/01/17 | 0     |
| Pet - 0010976-25.2016.5.18.0052   | 16/01/17  | 16/01/17 | 0     |
| Pet - 0010977-10.2016.5.18.0052   | 24/01/17  | 24/01/17 | 0     |
| Pet - 0011001-38.2016.5.18.0052   | 16/01/17  | 16/01/17 | 0     |
| RTAlç - 0011483-83.2016.5.18.0052 | 31/01/17  | 31/01/17 | 0     |
| RTOrd - 0010029-34.2017.5.18.0052 | 23/01/17  | 23/01/17 | 0     |
| RTOrd - 0010627-22.2016.5.18.0052 | 16/01/17  | 16/01/17 | 0     |
| RTOrd - 0010695-69.2016.5.18.0052 | 11/01/17  | 11/01/17 | 0     |
| RTOrd - 0010754-57.2016.5.18.0052 | 23/01/17  | 23/01/17 | 0     |
| RTOrd - 0010773-63.2016.5.18.0052 | 24/01/17  | 24/01/17 | 0     |
| RTOrd - 0010806-53.2016.5.18.0052 | 24/01/17  | 24/01/17 | 0     |
| RTOrd - 0010956-34.2016.5.18.0052 | 23/01/17  | 23/01/17 | 0     |
| RTOrd - 0011029-97.2016.5.18.0054 | 16/01/17  | 16/01/17 | 0     |
| RTOrd - 0011049-94.2016.5.18.0052 | 25/01/17  | 25/01/17 | 0     |
| RTOrd - 0011063-78.2016.5.18.0052 | 16/01/17  | 26/01/17 | 10    |
| RTOrd - 0011157-26.2016.5.18.0052 | 12/01/17  | 12/01/17 | 0     |
| RTOrd - 0011190-16.2016.5.18.0052 | 16/01/17  | 27/01/17 | 11    |
| RTOrd - 0011221-36.2016.5.18.0052 | 13/01/17  | 13/01/17 | 0     |
| RTOrd - 0011233-50.2016.5.18.0052 | 10/01/17  | 11/01/17 | 1     |
| RTOrd - 0011248-19.2016.5.18.0052 | 09/01/17  | 11/01/17 | 2     |
| RTOrd - 0011262-03.2016.5.18.0052 | 24/01/17  | 24/01/17 | 0     |
| RTOrd - 0011328-80.2016.5.18.0052 | 24/01/17  | 24/01/17 | 0     |
| RTOrd - 0011346-04.2016.5.18.0052 | 17/01/17  | 17/01/17 | 0     |
| RTOrd - 0011355-63.2016.5.18.0052 | 24/01/17  | 24/01/17 | 0     |
| RTOrd - 0011470-84.2016.5.18.0052 | 23/01/17  | 23/01/17 | 0     |

**Legenda:**

- Conclusão: Data da conclusão para proferir sentença;
- Sentença: Data da prolação da sentença;
- Prazo: Prazo entre a conclusão e a prolação da sentença.



**PRAZO MÉDIO ENTRE O CONCLUSO PARA PROFERIR SENTENÇA E A PROLAÇÃO DA SENTENÇA - 2ª VARA DO TRABALHO DE ANÁPOLIS**

**2ª VARA DO TRABALHO DE ANÁPOLIS**

**ORDINÁRIO**

| Qtd | Prazo Médio |
|-----|-------------|
| 50  | 0,48        |

| Nr. Processo                       | Conclusão | Sentença | Prazo |
|------------------------------------|-----------|----------|-------|
| RTOOrd - 0011471-69.2016.5.18.0052 | 23/01/17  | 23/01/17 | 0     |
| RTOOrd - 0011482-98.2016.5.18.0052 | 23/01/17  | 23/01/17 | 0     |
| RTOOrd - 0011557-68.2015.5.18.0054 | 24/01/17  | 24/01/17 | 0     |

**Legenda:**

- Conclusão: Data da conclusão para proferir sentença;
- Sentença: Data da prolação da sentença;
- Prazo: Prazo entre a conclusão e a prolação da sentença.



## PRAZO MÉDIO ENTRE O CONCLUSO PARA PROFERIR SENTENÇA E A PROLAÇÃO DA SENTENÇA - 2ª VARA DO TRABALHO DE ANÁPOLIS

Data da sentença entre 1/1/2017 e 31/1/2017 23:59:59

### ARI PEDRO LORENZETTI

#### ORDINÁRIO

| Qtd | Prazo Médio |
|-----|-------------|
| 47  | 0,51        |

| Nr. Processo                     | Conclusão | Sentença | Prazo |
|----------------------------------|-----------|----------|-------|
| ACum - 0010570-04.2016.5.18.0052 | 20/01/17  | 20/01/17 | 0     |
| ET - 0011361-70.2016.5.18.0052   | 31/01/17  | 31/01/17 | 0     |
| ET - 0011362-55.2016.5.18.0052   | 31/01/17  | 31/01/17 | 0     |
| ET - 0011363-40.2016.5.18.0052   | 31/01/17  | 31/01/17 | 0     |
| ET - 0011369-47.2016.5.18.0052   | 31/01/17  | 31/01/17 | 0     |
| ET - 0011413-66.2016.5.18.0052   | 31/01/17  | 31/01/17 | 0     |
| ET - 0011639-71.2016.5.18.0052   | 31/01/17  | 31/01/17 | 0     |
| Pet - 0010724-22.2016.5.18.0052  | 16/01/17  | 16/01/17 | 0     |
| Pet - 0010768-41.2016.5.18.0052  | 16/01/17  | 16/01/17 | 0     |
| Pet - 0010770-11.2016.5.18.0052  | 16/01/17  | 16/01/17 | 0     |
| Pet - 0010771-93.2016.5.18.0052  | 16/01/17  | 16/01/17 | 0     |
| Pet - 0010772-78.2016.5.18.0052  | 16/01/17  | 16/01/17 | 0     |
| Pet - 0010780-55.2016.5.18.0052  | 16/01/17  | 16/01/17 | 0     |
| Pet - 0010836-88.2016.5.18.0052  | 16/01/17  | 16/01/17 | 0     |
| Pet - 0010892-24.2016.5.18.0052  | 16/01/17  | 16/01/17 | 0     |
| Pet - 0010893-09.2016.5.18.0052  | 16/01/17  | 16/01/17 | 0     |
| Pet - 0010909-60.2016.5.18.0052  | 16/01/17  | 16/01/17 | 0     |
| Pet - 0010910-45.2016.5.18.0052  | 16/01/17  | 16/01/17 | 0     |
| Pet - 0010911-30.2016.5.18.0052  | 16/01/17  | 16/01/17 | 0     |
| Pet - 0010912-15.2016.5.18.0052  | 16/01/17  | 16/01/17 | 0     |
| Pet - 0010913-97.2016.5.18.0052  | 23/01/17  | 23/01/17 | 0     |
| Pet - 0010922-59.2016.5.18.0052  | 18/01/17  | 18/01/17 | 0     |

**Legenda:**

- Conclusão: Data da conclusão para proferir sentença;
- Sentença: Data da prolação da sentença;
- Prazo: Prazo entre a conclusão e a prolação da sentença.



## PRAZO MÉDIO ENTRE O CONCLUSO PARA PROFERIR SENTENÇA E A PROLAÇÃO DA SENTENÇA - 2ª VARA DO TRABALHO DE ANÁPOLIS

### ARI PEDRO LORENZETTI

#### ORDINÁRIO

| Qtd | Prazo Médio |
|-----|-------------|
| 47  | 0,51        |

| Nr. Processo                      | Conclusão | Sentença | Prazo |
|-----------------------------------|-----------|----------|-------|
| Pet - 0010974-55.2016.5.18.0052   | 16/01/17  | 16/01/17 | 0     |
| Pet - 0010976-25.2016.5.18.0052   | 16/01/17  | 16/01/17 | 0     |
| Pet - 0010977-10.2016.5.18.0052   | 24/01/17  | 24/01/17 | 0     |
| Pet - 0011001-38.2016.5.18.0052   | 16/01/17  | 16/01/17 | 0     |
| RTAlç - 0011483-83.2016.5.18.0052 | 31/01/17  | 31/01/17 | 0     |
| RTOrd - 0010029-34.2017.5.18.0052 | 23/01/17  | 23/01/17 | 0     |
| RTOrd - 0010627-22.2016.5.18.0052 | 16/01/17  | 16/01/17 | 0     |
| RTOrd - 0010754-57.2016.5.18.0052 | 23/01/17  | 23/01/17 | 0     |
| RTOrd - 0010773-63.2016.5.18.0052 | 24/01/17  | 24/01/17 | 0     |
| RTOrd - 0010806-53.2016.5.18.0052 | 24/01/17  | 24/01/17 | 0     |
| RTOrd - 0011029-97.2016.5.18.0054 | 16/01/17  | 16/01/17 | 0     |
| RTOrd - 0011049-94.2016.5.18.0052 | 25/01/17  | 25/01/17 | 0     |
| RTOrd - 0011063-78.2016.5.18.0052 | 16/01/17  | 26/01/17 | 10    |
| RTOrd - 0011157-26.2016.5.18.0052 | 12/01/17  | 12/01/17 | 0     |
| RTOrd - 0011190-16.2016.5.18.0052 | 16/01/17  | 27/01/17 | 11    |
| RTOrd - 0011221-36.2016.5.18.0052 | 13/01/17  | 13/01/17 | 0     |
| RTOrd - 0011233-50.2016.5.18.0052 | 10/01/17  | 11/01/17 | 1     |
| RTOrd - 0011248-19.2016.5.18.0052 | 09/01/17  | 11/01/17 | 2     |
| RTOrd - 0011262-03.2016.5.18.0052 | 24/01/17  | 24/01/17 | 0     |
| RTOrd - 0011328-80.2016.5.18.0052 | 24/01/17  | 24/01/17 | 0     |
| RTOrd - 0011346-04.2016.5.18.0052 | 17/01/17  | 17/01/17 | 0     |
| RTOrd - 0011355-63.2016.5.18.0052 | 24/01/17  | 24/01/17 | 0     |
| RTOrd - 0011470-84.2016.5.18.0052 | 23/01/17  | 23/01/17 | 0     |
| RTOrd - 0011471-69.2016.5.18.0052 | 23/01/17  | 23/01/17 | 0     |
| RTOrd - 0011482-98.2016.5.18.0052 | 23/01/17  | 23/01/17 | 0     |

**Legenda:**

- Conclusão: Data da conclusão para proferir sentença;
- Sentença: Data da prolação da sentença;
- Prazo: Prazo entre a conclusão e a prolação da sentença.



**PRAZO MÉDIO ENTRE O CONCLUSO PARA PROFERIR SENTENÇA E A PROLAÇÃO DA SENTENÇA - 2ª VARA DO TRABALHO DE ANÁPOLIS**

**ABILBERTO LORENZETTI**

**WANESSA RODRIGUES VIEIRA**

**ORDINÁRIO**

| Qtd | Prazo Médio |
|-----|-------------|
| 3   | 0           |

| Nr. Processo                      | Conclusão | Sentença | Prazo |
|-----------------------------------|-----------|----------|-------|
| RTOrd - 0010695-69.2016.5.18.0052 | 11/01/17  | 11/01/17 | 0     |
| RTOrd - 0010956-34.2016.5.18.0052 | 23/01/17  | 23/01/17 | 0     |
| RTOrd - 0011557-68.2015.5.18.0054 | 24/01/17  | 24/01/17 | 0     |

**Legenda:**

- Conclusão: Data da conclusão para proferir sentença;
- Sentença: Data da prolação da sentença;
- Prazo: Prazo entre a conclusão e a prolação da sentença.