Conceituação

Tema	Prazos Processuais
Relatórios	Evolução Histórica Comparativo por VT Comparativo por Grupo Por Grupo Por VT Por Processo Por Magistrado
Resumo	Apresenta o prazo médio desde o ajuizamento da ação até a prolação da sentença.
Descrição	O prazo médio é obtido calculando-se a quantidade de dias decorridos desde o ajuizamento da ação até a prolação da sentença. Os dados são extraídos baseando-se nos itens do e-Gestão: 271 e 90271 - Do ajuizamento da ação até a prolação da sentença, na fase de conhecimento – rito sumaríssimo; 272 e 90272 – Do ajuizamento da ação até a prolação da sentença, na fase de conhecimento – exceto rito sumaríssimo (ordinário)
Origem da informação	e-Gestão
Critérios e transformações	Coletado do e-Gestão, consolidado, otimizado e classificado para análise.
Análises possíveis	Prazo médio entre o ajuizamento da ação até a prolação da sentença, detalhado de forma Geral, Por grupo, Por VT, Por Processo e Por Magistrado

EVOLUÇÃO HISTÓRICA DOS PRAZOS PROCESSUAIS ENTRE O AJUIZAMENTO E A PROLAÇÃO DA SENTENÇA - 11ª VARA DO TRABALHO DE GOIÂNIA

Data da sentença entre 1/1/2017 e 31/1/2017 23:59:59

Rito	Qtd	Prazo Médio
ORDINÁRIO	64	203,7
SUMARÍSSIMO	36	93,86
Total/Média	**100**	**164,16**

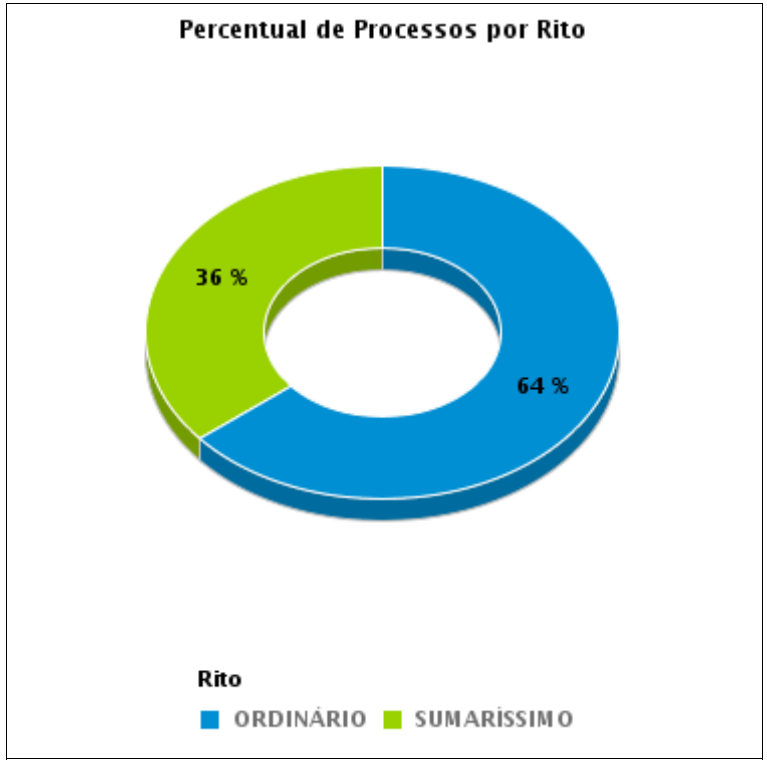

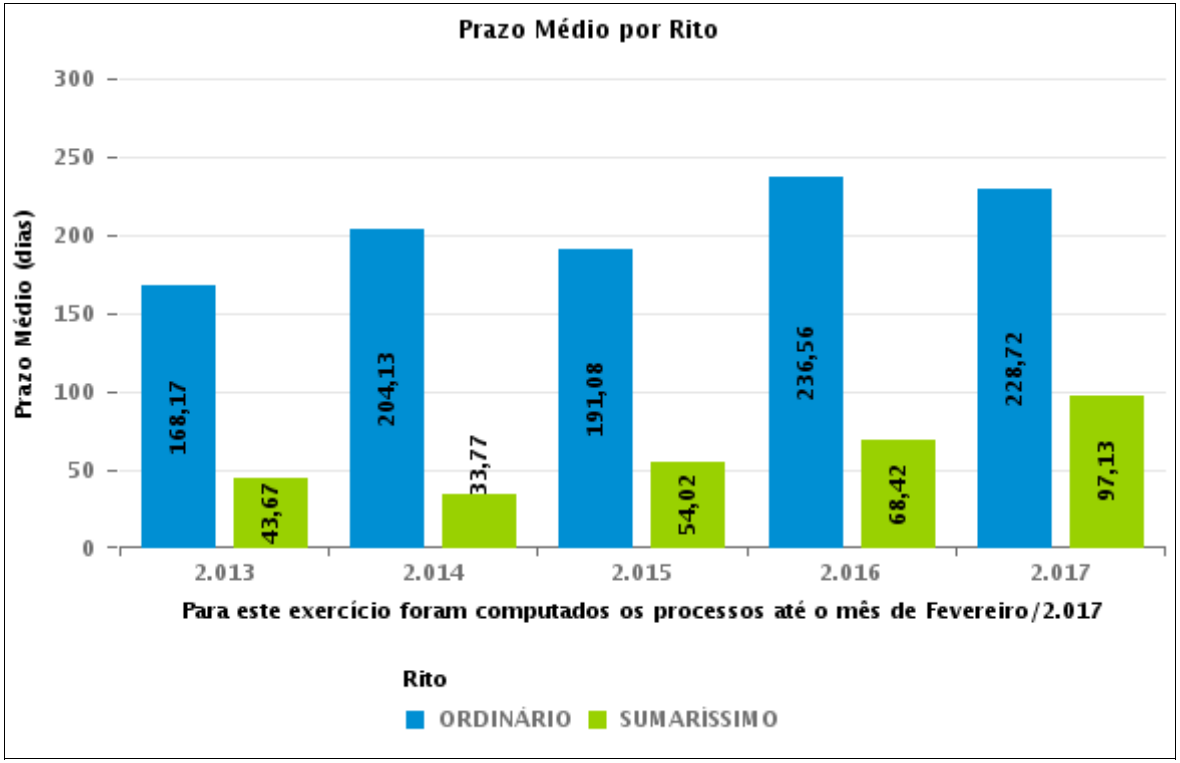

COMPARATIVO DO PRAZO MÉDIO ENTRE O AJUIZAMENTO E A PROLAÇÃO DA SENTENÇA - 11ª VARA DO TRABALHO DE GOIÂNIA

Data da sentença entre 1/1/2017 e 31/1/2017 23:59:59

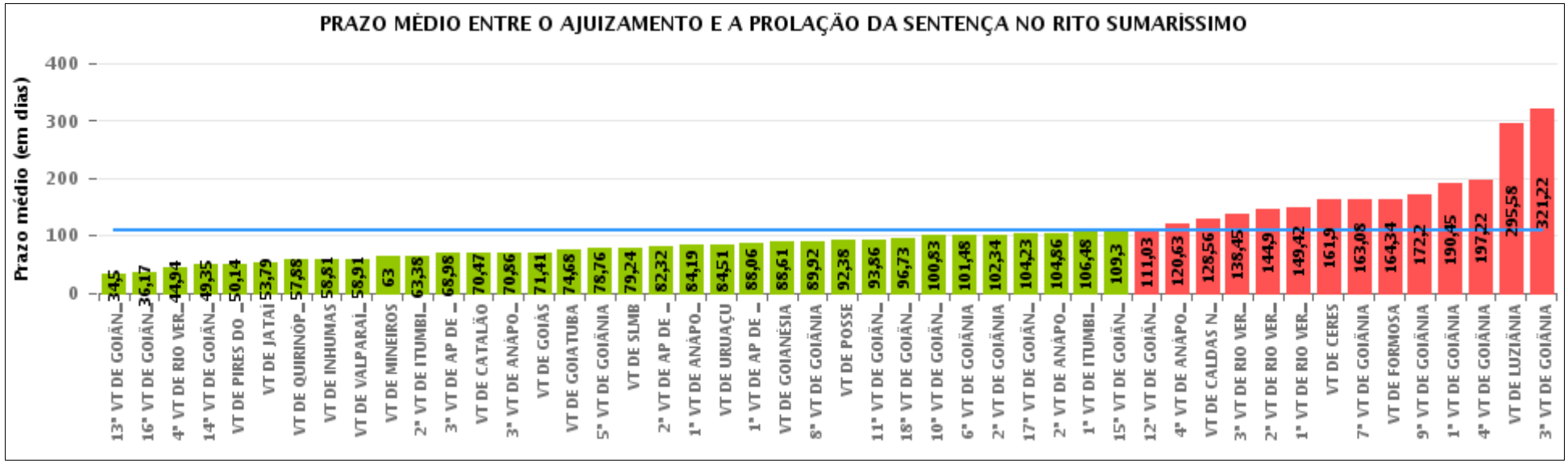

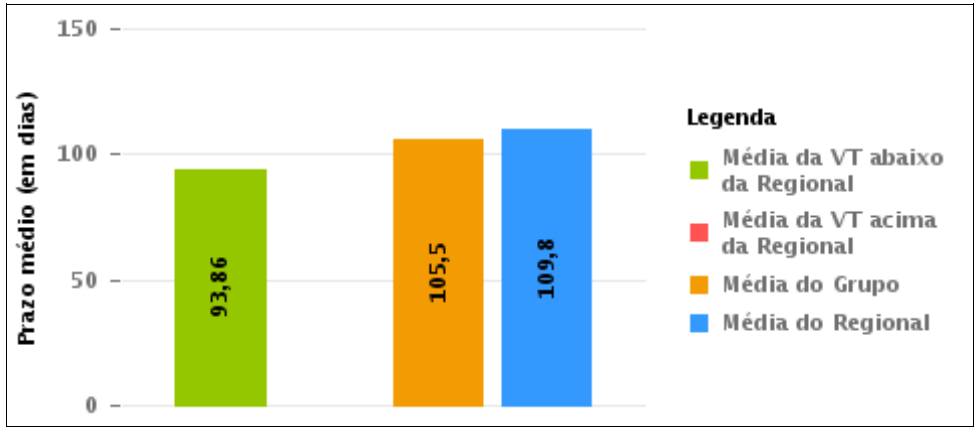

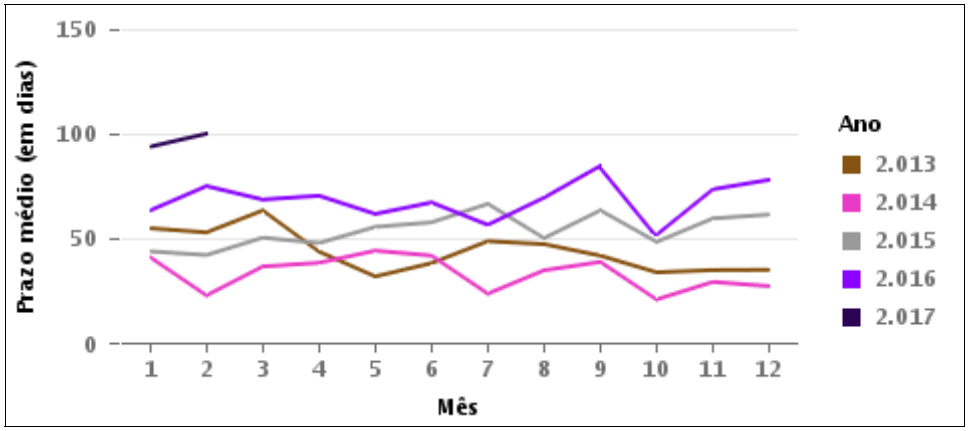

COMPARATIVO DO PRAZO MÉDIO ENTRE O AJUIZAMENTO E A PROLAÇÃO DA SENTENÇA ENTRE AS VARAS DO GRUPO

Data da sentença entre 1/1/2017 e 31/1/2017 23:59:59

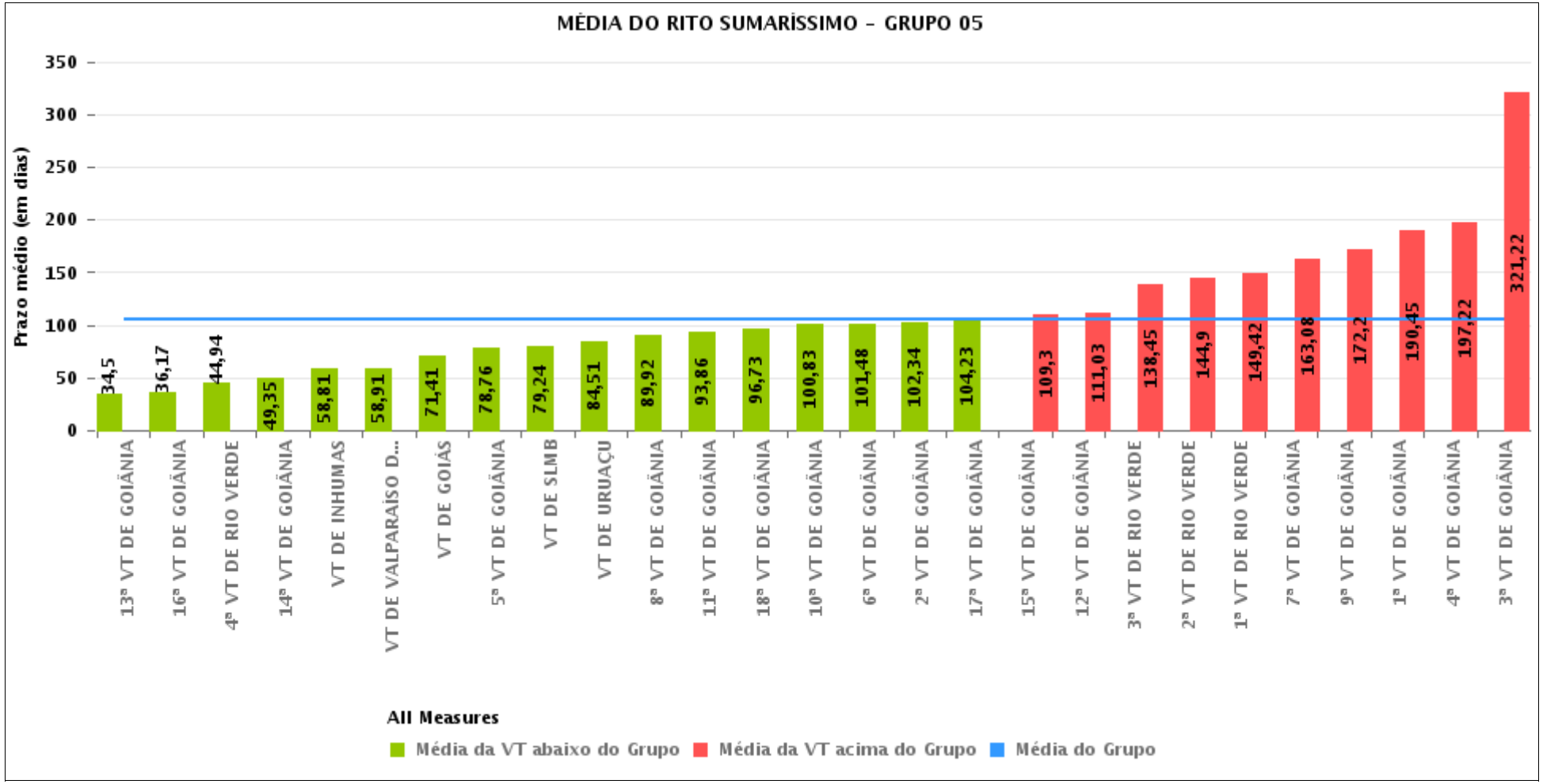

PRAZO MÉDIO ENTRE O AJUIZAMENTO E A PROLAÇÃO DA SENTENÇA POR GRUPO

Data da sentença entre 1/1/2017 e 31/1/2017 23:59:59

Rito	Grupo	Qtd. Processos	Prazo Médio (dias)	Ranking
SUMARÍSSIMO	GRUPO 06	352	81,57	1°
	GRUPO 01	16	92,38	2°
	GRUPO 05	2.012	105,5	3°
	GRUPO 04	616	120,39	4°
	GRUPO 03	466	130,6	5°
	GRUPO 02	78	143,85	6°

Legenda:

Grupo 01 – Até 750
VT de Posse

Grupo 02 – De 751 a 1000
VT de Formosa
VT de Pires do Rio

Grupo 03 – De 1001 a 1500
VT de Ceres
1ª VT de Anápolis
2ª VT de Anápolis
3ª VT de Anápolis
4ª VT de Anápolis
VT de Caldas Novas

Grupo 04 – De 1501 a 2000
VT de Catalão
VT de Goiatuba
1ª VT de Itumbiara
2ª VT de Itumbiara
VT de Jataí
VT de Luziânia
VT de Mineiros
VT de Quirinópolis

Grupo 05 – De 2001 a 2500
1ª VT de Goiânia
2ª VT de Goiânia
3ª VT de Goiânia
4ª VT de Goiânia
5ª VT de Goiânia
6ª VT de Goiânia
7ª VT de Goiânia
8ª VT de Goiânia
9ª VT de Goiânia
10ª VT de Goiânia
11ª VT de Goiânia
12ª VT de Goiânia
13ª VT de Goiânia
14ª VT de Goiânia
15ª VT de Goiânia
16ª VT de Goiânia
17ª VT de Goiânia
18ª VT de Goiânia
VT de Goiás
VT de Inhumas
1ª VT de Rio Verde
2ª VT de Rio Verde
3ª VT de Rio Verde
4ª VT de Rio Verde
VT de Uruaçu
VT de São Luis de Montes Belos
VT de Valparaíso de Goiás

#Grupo 06 – A partir de 2500
1ª VT de Aparecida de Goiânia
2ª VT de Aparecida de Goiânia
3ª VT de Aparecida de Goiânia
VT de Goianésia

PRAZO MÉDIO ENTRE O AJUIZAMENTO E A PROLAÇÃO DA SENTENÇA DE TODAS AS VARAS DO TRABALHO

Data da sentença entre 1/1/2017 e 31/1/2017 23:59:59

SUMARÍSSIMO

Qtd. Processos	Prazo Médio (dias)
3.540	109,8

Vara do Trabalho	Qtd Processos	Prazo Médio	Ranking
13ª VARA DO TRABALHO DE GOIÂNIA	116	34,5	1°
16ª VARA DO TRABALHO DE GOIÂNIA	72	36,17	2°
4ª VARA DO TRABALHO DE RIO VERDE	68	44,94	3°
14ª VARA DO TRABALHO DE GOIÂNIA	86	49,35	4°
VARA DO TRABALHO DE PIRES DO RIO	14	50,14	5°
VARA DO TRABALHO DE JATAÍ	58	53,79	6°
VARA DO TRABALHO DE QUIRINÓPOLIS	32	57,88	7°
VARA DO TRABALHO DE INHUMAS	62	58,81	8°
VARA DO TRABALHO DE VALPARAÍSO DE GOIÁS	88	58,91	9°
VARA DO TRABALHO DE MINEIROS	44	63	10°
2ª VARA DO TRABALHO DE ITUMBIARA	64	63,38	11°
3ª VARA DO TRABALHO DE APARECIDA DE GOIÂNIA	96	68,98	12°
VARA DO TRABALHO DE CATALÃO	132	70,47	13°
3ª VARA DO TRABALHO DE ANÁPOLIS	58	70,86	14°
VARA DO TRABALHO DE GOIÁS	64	71,41	15°
VARA DO TRABALHO DE GOIATUBA	74	74,68	16°
5ª VARA DO TRABALHO DE GOIÂNIA	66	78,76	17°
VARA DO TRABALHO DE SÃO LUIS DE MONTES BELOS	98	79,24	18°
2ª VARA DO TRABALHO DE APARECIDA DE GOIÂNIA	88	82,32	19°
1ª VARA DO TRABALHO DE ANÁPOLIS	42	84,19	20°
VARA DO TRABALHO DE URUAÇU	102	84,51	21°
1ª VARA DO TRABALHO DE APARECIDA DE GOIÂNIA	70	88,06	22°
VARA DO TRABALHO DE GOIANÉSIA	98	88,61	23°
8ª VARA DO TRABALHO DE GOIÂNIA	76	89,92	24°
VARA DO TRABALHO DE POSSE	16	92,38	25°
11ª VARA DO TRABALHO DE GOIÂNIA	72	93,86	26°

PRAZO MÉDIO ENTRE O AJUIZAMENTO E A PROLAÇÃO DA SENTENÇA DE TODAS AS VARAS DO TRABALHO

SUMARÍSSIMO

Qtd. Processos	Prazo Médio (dias)
3.540	109,8

Vara do Trabalho	Qtd Processos	Prazo Médio	Ranking
18ª VARA DO TRABALHO DE GOIÂNIA	90	96,73	27°
10ª VARA DO TRABALHO DE GOIÂNIA	72	100,83	28°
6ª VARA DO TRABALHO DE GOIÂNIA	66	101,48	29°
2ª VARA DO TRABALHO DE GOIÂNIA	70	102,34	30°
17ª VARA DO TRABALHO DE GOIÂNIA	60	104,23	31°
2ª VARA DO TRABALHO DE ANÁPOLIS	42	104,86	32°
1ª VARA DO TRABALHO DE ITUMBIARA	80	106,48	33°
15ª VARA DO TRABALHO DE GOIÂNIA	88	109,3	34°
12ª VARA DO TRABALHO DE GOIÂNIA	140	111,03	35°
4ª VARA DO TRABALHO DE ANÁPOLIS	48	120,63	36°
VARA DO TRABALHO DE CALDAS NOVAS	50	128,56	37°
3ª VARA DO TRABALHO DE RIO VERDE	44	138,45	38°
2ª VARA DO TRABALHO DE RIO VERDE	42	144,9	39°
1ª VARA DO TRABALHO DE RIO VERDE	24	149,42	40°
VARA DO TRABALHO DE CERES	226	161,9	41°
7ª VARA DO TRABALHO DE GOIÂNIA	52	163,08	42°
VARA DO TRABALHO DE FORMOSA	64	164,34	43°
9ª VARA DO TRABALHO DE GOIÂNIA	88	172,2	44°
1ª VARA DO TRABALHO DE GOIÂNIA	62	190,45	45°
4ª VARA DO TRABALHO DE GOIÂNIA	72	197,22	46°
VARA DO TRABALHO DE LUZIÂNIA	132	295,58	47°
3ª VARA DO TRABALHO DE GOIÂNIA	72	321,22	48°

PRAZO MÉDIO ENTRE O AJUIZAMENTO E A PROLAÇÃO DA SENTENÇA - 11ª VARA DO TRABALHO DE GOIÂNIA

Data da sentença entre 1/1/2017 e 31/1/2017 23:59:59

11ª VARA DO TRABALHO DE GOIÂNIA

SUMARÍSSIMO

Qtd	Prazo Médio
36	93,86

Nr. Processo	Ajuiz.	Senteça	Prazo
RTSum - 0010019-16.2017.5.18.0011	09/01/17	24/01/17	15
RTSum - 0010110-09.2017.5.18.0011	24/01/17	25/01/17	1
RTSum - 0010111-91.2017.5.18.0011	24/01/17	25/01/17	1
RTSum - 0010762-60.2016.5.18.0011	02/05/16	25/01/17	268
RTSum - 0011301-26.2016.5.18.0011	21/07/16	17/01/17	180
RTSum - 0011405-18.2016.5.18.0011	05/08/16	30/01/17	178
RTSum - 0011443-30.2016.5.18.0011	11/08/16	24/01/17	166
RTSum - 0011468-43.2016.5.18.0011	16/08/16	25/01/17	162
RTSum - 0011484-94.2016.5.18.0011	18/08/16	26/01/17	161
RTSum - 0011488-34.2016.5.18.0011	18/08/16	26/01/17	161
RTSum - 0011490-04.2016.5.18.0011	18/08/16	30/01/17	165
RTSum - 0011577-57.2016.5.18.0011	01/09/16	30/01/17	151
RTSum - 0011608-77.2016.5.18.0011	08/09/16	26/01/17	140
RTSum - 0011683-19.2016.5.18.0011	21/09/16	25/01/17	126
RTSum - 0011760-28.2016.5.18.0011	04/10/16	20/01/17	108
RTSum - 0011791-48.2016.5.18.0011	07/10/16	23/01/17	108
RTSum - 0011909-24.2016.5.18.0011	27/10/16	24/01/17	89
RTSum - 0011909-30.2016.5.18.0009	25/10/16	16/01/17	83
RTSum - 0011918-83.2016.5.18.0011	28/10/16	23/01/17	87
RTSum - 0011929-15.2016.5.18.0011	29/10/16	24/01/17	87
RTSum - 0011931-82.2016.5.18.0011	31/10/16	24/01/17	85
RTSum - 0011943-96.2016.5.18.0011	01/11/16	31/01/17	91

Legenda:
Ajuiz. Data do Ajuizamento;
Sentença: Data da prolação da sentença;
Prazo: Prazo para a entrega da prestação jurisdicional.

PRAZO MÉDIO ENTRE O AJUIZAMENTO E A PROLAÇÃO DA SENTENÇA - 11ª VARA DO TRABALHO DE GOIÂNIA

11ª VARA DO TRABALHO DE GOIÂNIA

SUMARÍSSIMO

Qtd	Prazo Médio
36	93,86

Nr. Processo	Ajuiz.	Senteça	Prazo
RTSum - 0011958-65.2016.5.18.0011	03/11/16	27/01/17	85
RTSum - 0012004-54.2016.5.18.0011	10/11/16	17/01/17	68
RTSum - 0012008-91.2016.5.18.0011	10/11/16	23/01/17	74
RTSum - 0012017-53.2016.5.18.0011	14/11/16	17/01/17	64
RTSum - 0012056-50.2016.5.18.0011	21/11/16	30/01/17	70
RTSum - 0012057-35.2016.5.18.0011	21/11/16	23/01/17	63
RTSum - 0012077-26.2016.5.18.0011	24/11/16	09/01/17	46
RTSum - 0012116-23.2016.5.18.0011	30/11/16	24/01/17	55
RTSum - 0012119-93.2016.5.18.0005	06/12/16	24/01/17	49
RTSum - 0012172-56.2016.5.18.0011	10/12/16	12/01/17	33
RTSum - 0012175-11.2016.5.18.0011	11/12/16	12/01/17	32
RTSum - 0012204-61.2016.5.18.0011	15/12/16	27/01/17	43
RTSum - 0012212-38.2016.5.18.0011	16/12/16	30/01/17	45
RTSum - 0012223-67.2016.5.18.0011	19/12/16	27/01/17	39

Legenda:
Ajuiz. Data do Ajuizamento;
Sentença: Data da prolação da sentença;
Prazo: Prazo para a entrega da prestação jurisdicional.

PRAZO MÉDIO ENTRE O AJUIZAMENTO E A PROLAÇÃO DA SENTENÇA - 11ª VARA DO TRABALHO DE GOIÂNIA

Data da sentença entre 1/1/2017 e 31/1/2017 23:59:59

CARLOS ALBERTO BEGALLES

SUMARÍSSIMO

Qtd	Prazo Médio
35	93,46

Nr. Processo	Ajuiz.	Senteça	Prazo
RTSum - 0010019-16.2017.5.18.0011	09/01/17	24/01/17	15
RTSum - 0010110-09.2017.5.18.0011	24/01/17	25/01/17	1
RTSum - 0010111-91.2017.5.18.0011	24/01/17	25/01/17	1
RTSum - 0010762-60.2016.5.18.0011	02/05/16	25/01/17	268
RTSum - 0011301-26.2016.5.18.0011	21/07/16	17/01/17	180
RTSum - 0011405-18.2016.5.18.0011	05/08/16	30/01/17	178
RTSum - 0011443-30.2016.5.18.0011	11/08/16	24/01/17	166
RTSum - 0011468-43.2016.5.18.0011	16/08/16	25/01/17	162
RTSum - 0011484-94.2016.5.18.0011	18/08/16	26/01/17	161
RTSum - 0011488-34.2016.5.18.0011	18/08/16	26/01/17	161
RTSum - 0011490-04.2016.5.18.0011	18/08/16	30/01/17	165
RTSum - 0011577-57.2016.5.18.0011	01/09/16	30/01/17	151
RTSum - 0011608-77.2016.5.18.0011	08/09/16	26/01/17	140
RTSum - 0011683-19.2016.5.18.0011	21/09/16	25/01/17	126
RTSum - 0011791-48.2016.5.18.0011	07/10/16	23/01/17	108
RTSum - 0011909-24.2016.5.18.0011	27/10/16	24/01/17	89
RTSum - 0011909-30.2016.5.18.0009	25/10/16	16/01/17	83
RTSum - 0011918-83.2016.5.18.0011	28/10/16	23/01/17	87
RTSum - 0011929-15.2016.5.18.0011	29/10/16	24/01/17	87
RTSum - 0011931-82.2016.5.18.0011	31/10/16	24/01/17	85
RTSum - 0011943-96.2016.5.18.0011	01/11/16	31/01/17	91
RTSum - 0011958-65.2016.5.18.0011	03/11/16	27/01/17	85

Legenda:
Ajuiz. Data do Ajuizamento;
Sentença: Data da prolação da sentença;
Prazo: Prazo para a entrega da prestação jurisdicional.

PRAZO MÉDIO ENTRE O AJUIZAMENTO E A PROLAÇÃO DA SENTENÇA - 11ª VARA DO TRABALHO DE GOIÂNIA

CARLOS ALBERTO BEGALLES

SUMARÍSSIMO

Qtd	Prazo Médio
35	93,46

Nr. Processo	Ajuiz.	Senteça	Prazo
RTSum - 0012004-54.2016.5.18.0011	10/11/16	17/01/17	68
RTSum - 0012008-91.2016.5.18.0011	10/11/16	23/01/17	74
RTSum - 0012017-53.2016.5.18.0011	14/11/16	17/01/17	64
RTSum - 0012056-50.2016.5.18.0011	21/11/16	30/01/17	70
RTSum - 0012057-35.2016.5.18.0011	21/11/16	23/01/17	63
RTSum - 0012077-26.2016.5.18.0011	24/11/16	09/01/17	46
RTSum - 0012116-23.2016.5.18.0011	30/11/16	24/01/17	55
RTSum - 0012119-93.2016.5.18.0005	06/12/16	24/01/17	49
RTSum - 0012172-56.2016.5.18.0011	10/12/16	12/01/17	33
RTSum - 0012175-11.2016.5.18.0011	11/12/16	12/01/17	32
RTSum - 0012204-61.2016.5.18.0011	15/12/16	27/01/17	43
RTSum - 0012212-38.2016.5.18.0011	16/12/16	30/01/17	45
RTSum - 0012223-67.2016.5.18.0011	19/12/16	27/01/17	39

Legenda:
Ajuiz. Data do Ajuizamento;
Sentença: Data da prolação da sentença;
Prazo: Prazo para a entrega da prestação jurisdicional.

CELSO MOREDO GARCIA

SUMARÍSSIMO

Qtd	Prazo Médio
1	108

Nr. Processo	Ajuiz.	Senteça	Prazo
RTSum - 0011760-28.2016.5.18.0011	04/10/16	20/01/17	108

Legenda:
Ajuiz. Data do Ajuizamento;
Sentença: Data da prolação da sentença;
Prazo: Prazo para a entrega da prestação jurisdicional.

CELSO MOREDO GARCIA