

## Conceituação

Tema	Prazos Processuais
<b>Relatórios</b>	Evolução Histórica Comparativo por VT Comparativo por Grupo Por Grupo Por VT Por Processo Por Magistrado
<b>Resumo</b>	Apresenta o prazo médio desde o ajuizamento da ação até a prolação da sentença.
<b>Descrição</b>	O prazo médio é obtido calculando-se a quantidade de dias decorridos desde o ajuizamento da ação até a prolação da sentença. Os dados são extraídos baseando-se nos itens do e-Gestão:  271 e 90271 - Do ajuizamento da ação até a prolação da sentença, na fase de conhecimento – rito sumaríssimo;  272 e 90272 – Do ajuizamento da ação até a prolação da sentença, na fase de conhecimento – exceto rito sumaríssimo (ordinário)
<b>Origem da informação</b>	e-Gestão
<b>Critérios e transformações</b>	Coletado do e-Gestão, consolidado, otimizado e classificado para análise.
<b>Análises possíveis</b>	Prazo médio entre o ajuizamento da ação até a prolação da sentença, detalhado de forma Geral, Por grupo, Por VT, Por Processo e Por Magistrado



## EVOLUÇÃO HISTÓRICA DOS PRAZOS PROCESSUAIS ENTRE O AJUIZAMENTO E A PROLAÇÃO DA SENTENÇA - 12ª VARA DO TRABALHO DE GOIÂNIA

Data da sentença entre 1/1/2017 e 31/1/2017 23:59:59

Rito	Qtd	Prazo Médio
ORDINÁRIO	87	376,23
SUMARÍSSIMO	70	111,03
<b>Total/Média</b>	<b>157</b>	<b>257,99</b>

Percentual de Processos por Rito

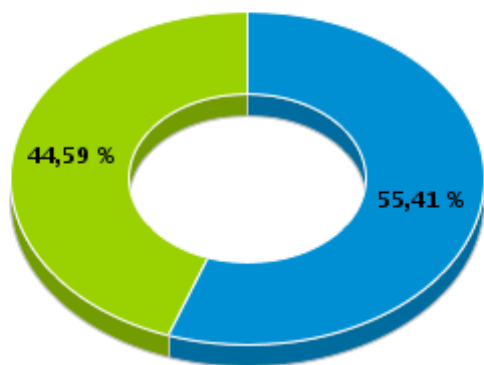

Rito

■ ORDINÁRIO ■ SUMARÍSSIMO

Prazo Médio por Rito

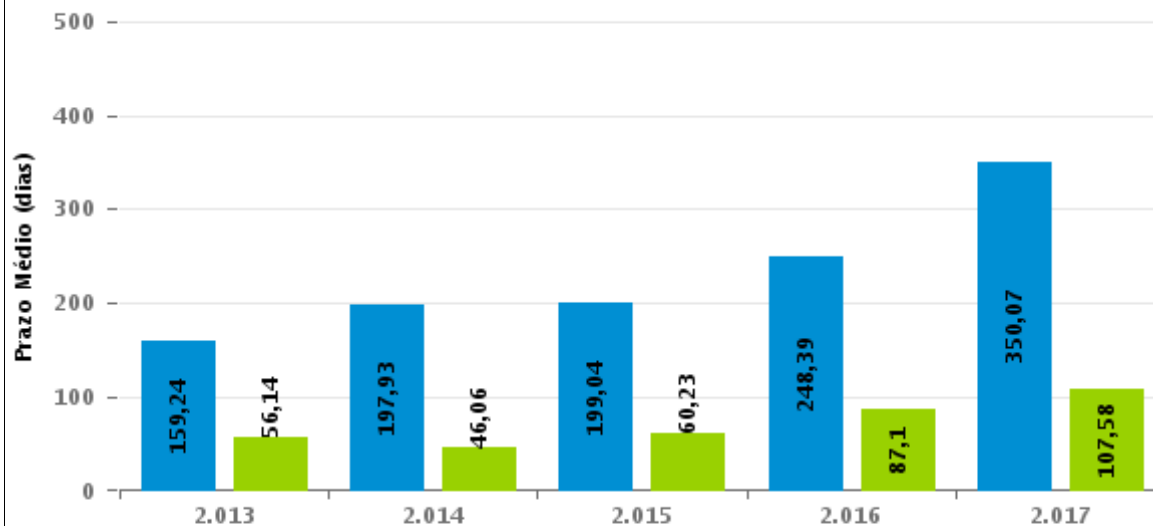

Para este exercício foram computados os processos até o mês de Fevereiro/2.017

Rito

■ ORDINÁRIO ■ SUMARÍSSIMO



## COMPARATIVO DO PRAZO MÉDIO ENTRE O AJUIZAMENTO E A PROLAÇÃO DA SENTENÇA - 12ª VARA DO TRABALHO DE GOIÂNIA

Data da sentença entre 1/1/2017 e 31/1/2017 23:59:59

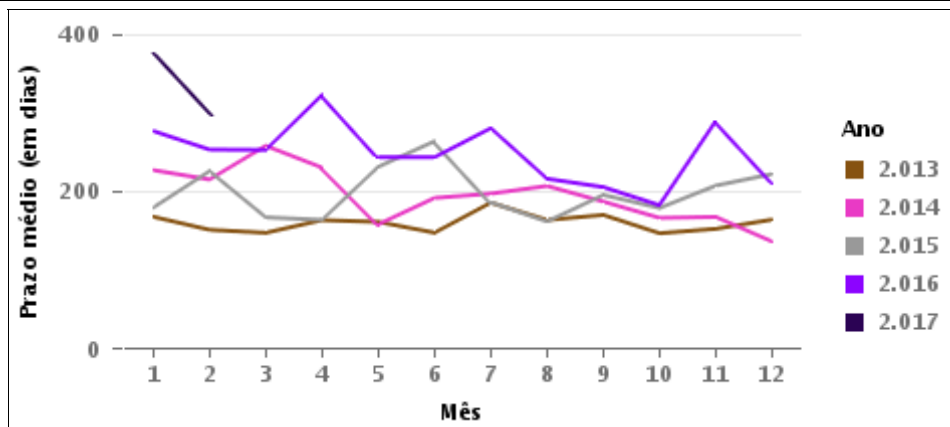
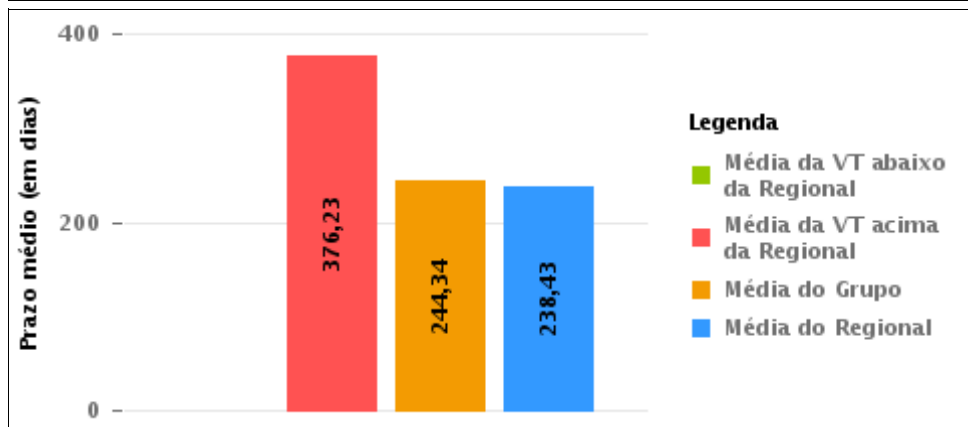
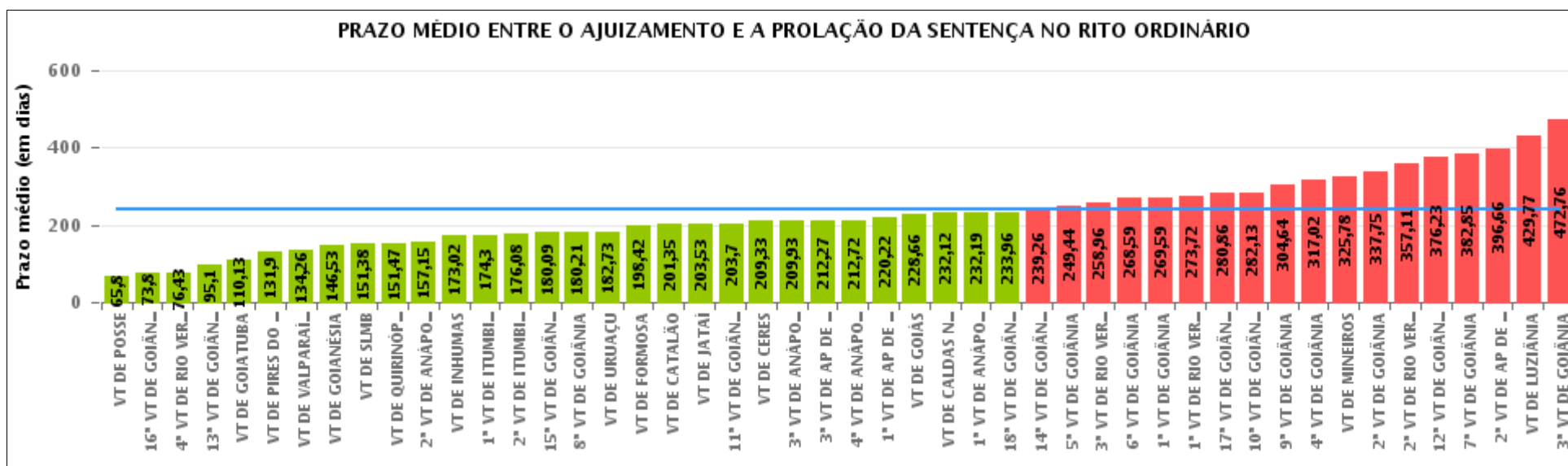

## COMPARATIVO DO PRAZO MÉDIO ENTRE O AJUIZAMENTO E A PROLAÇÃO DA SENTENÇA ENTRE AS VARAS DO GRUPO

Data da sentença entre 1/1/2017 e 31/1/2017 23:59:59

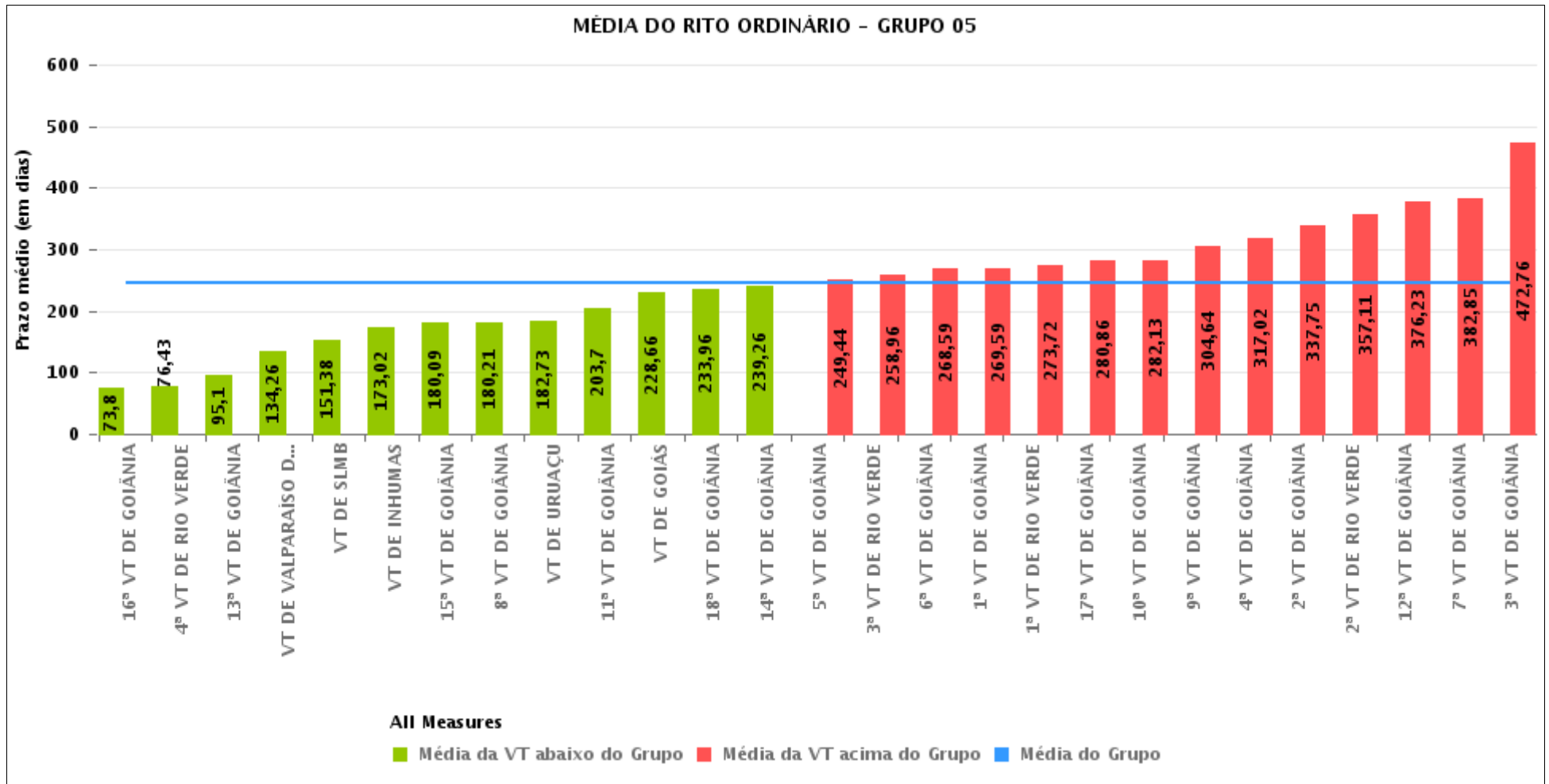



## PRAZO MÉDIO ENTRE O AJUIZAMENTO E A PROLAÇÃO DA SENTENÇA POR GRUPO

Data da sentença entre 1/1/2017 e 31/1/2017 23:59:59

Rito	Grupo	Qtd. Processos	Prazo Médio (dias)	Ranking
ORDINÁRIO	GRUPO 01	10	65,8	1°
	GRUPO 02	116	175,48	2°
	GRUPO 03	566	204,96	3°
	GRUPO 06	280	242,43	4°
	GRUPO 05	3.144	244,34	5°
	GRUPO 04	670	250,79	6°

<p>Legenda:</p> <p># Grupo 01 – Até 750 VT de Posse</p> <p># Grupo 02 – De 751 a 1000 VT de Formosa VT de Pires do Rio</p> <p># Grupo 03 – De 1001 a 1500 VT de Ceres 1ª VT de Anápolis 2ª VT de Anápolis 3ª VT de Anápolis 4ª VT de Anápolis VT de Caldas Novas</p>	<p># Grupo 04 – De 1501 a 2000 VT de Catalão VT de Goiatuba 1ª VT de Itumbiara 2ª VT de Itumbiara VT de Jataí VT de Luziânia VT de Mineiros VT de Quirinópolis</p> <p># Grupo 05 – De 2001 a 2500 1ª VT de Goiânia 2ª VT de Goiânia 3ª VT de Goiânia 4ª VT de Goiânia 5ª VT de Goiânia 6ª VT de Goiânia 7ª VT de Goiânia</p>	<p>8ª VT de Goiânia 9ª VT de Goiânia 10ª VT de Goiânia 11ª VT de Goiânia 12ª VT de Goiânia 13ª VT de Goiânia 14ª VT de Goiânia 15ª VT de Goiânia 16ª VT de Goiânia 17ª VT de Goiânia 18ª VT de Goiânia VT de Goiás VT de Inhumas 1ª VT de Rio Verde 2ª VT de Rio Verde 3ª VT de Rio Verde 4ª VT de Rio Verde VT de Uruaçu VT de São Luis de Montes Belos VT de Valparaíso de Goiás</p>	<p>#Grupo 06 – A partir de 2500 1ª VT de Aparecida de Goiânia 2ª VT de Aparecida de Goiânia 3ª VT de Aparecida de Goiânia VT de Goianésia</p>
----------------------------------------------------------------------------------------------------------------------------------------------------------------------------------------------------------------------------------------------------------------------------------------------------------	------------------------------------------------------------------------------------------------------------------------------------------------------------------------------------------------------------------------------------------------------------------------------------------------------------------------------------------------------------------------------------------	--------------------------------------------------------------------------------------------------------------------------------------------------------------------------------------------------------------------------------------------------------------------------------------------------------------------------------------------------------------------------------------------------------------------------------------------------------------------	---------------------------------------------------------------------------------------------------------------------------------------------------------------



## PRAZO MÉDIO ENTRE O AJUIZAMENTO E A PROLAÇÃO DA SENTENÇA DE TODAS AS VARAS DO TRABALHO

Data da sentença entre 1/1/2017 e 31/1/2017 23:59:59

### ORDINÁRIO

Qtd. Processos	Prazo Médio (dias)
4.786	238,43

Vara do Trabalho	Qtd Processos	Prazo Médio	Ranking
VARA DO TRABALHO DE POSSE	10	65,8	1°
16ª VARA DO TRABALHO DE GOIÂNIA	112	73,8	2°
4ª VARA DO TRABALHO DE RIO VERDE	134	76,43	3°
13ª VARA DO TRABALHO DE GOIÂNIA	102	95,1	4°
VARA DO TRABALHO DE GOIATUBA	46	110,13	5°
VARA DO TRABALHO DE PIRES DO RIO	40	131,9	6°
VARA DO TRABALHO DE VALPARAÍSO DE GOIÁS	116	134,26	7°
VARA DO TRABALHO DE GOIANÉSIA	60	146,53	8°
VARA DO TRABALHO DE SÃO LUIS DE MONTES BELOS	94	151,38	9°
VARA DO TRABALHO DE QUIRINÓPOLIS	116	151,47	10°
2ª VARA DO TRABALHO DE ANÁPOLIS	118	157,15	11°
VARA DO TRABALHO DE INHUMAS	168	173,02	12°
1ª VARA DO TRABALHO DE ITUMBIARA	80	174,3	13°
2ª VARA DO TRABALHO DE ITUMBIARA	52	176,08	14°
15ª VARA DO TRABALHO DE GOIÂNIA	86	180,09	15°
8ª VARA DO TRABALHO DE GOIÂNIA	96	180,21	16°
VARA DO TRABALHO DE URUAÇU	162	182,73	17°
VARA DO TRABALHO DE FORMOSA	76	198,42	18°
VARA DO TRABALHO DE CATALÃO	68	201,35	19°
VARA DO TRABALHO DE JATAÍ	60	203,53	20°
11ª VARA DO TRABALHO DE GOIÂNIA	128	203,7	21°
VARA DO TRABALHO DE CERES	132	209,33	22°
3ª VARA DO TRABALHO DE ANÁPOLIS	108	209,93	23°
3ª VARA DO TRABALHO DE APARECIDA DE GOIÂNIA	82	212,27	24°
4ª VARA DO TRABALHO DE ANÁPOLIS	58	212,72	25°
1ª VARA DO TRABALHO DE APARECIDA DE GOIÂNIA	74	220,22	26°



## PRAZO MÉDIO ENTRE O AJUIZAMENTO E A PROLAÇÃO DA SENTENÇA DE TODAS AS VARAS DO TRABALHO

### ORDINÁRIO

Qtd. Processos	Prazo Médio (dias)
4.786	238,43

Vara do Trabalho	Qtd Processos	Prazo Médio	Ranking
VARA DO TRABALHO DE GOIÁS	88	228,66	27°
VARA DO TRABALHO DE CALDAS NOVAS	86	232,12	28°
1ª VARA DO TRABALHO DE ANÁPOLIS	64	232,19	29°
18ª VARA DO TRABALHO DE GOIÂNIA	136	233,96	30°
14ª VARA DO TRABALHO DE GOIÂNIA	76	239,26	31°
5ª VARA DO TRABALHO DE GOIÂNIA	82	249,44	32°
3ª VARA DO TRABALHO DE RIO VERDE	102	258,96	33°
6ª VARA DO TRABALHO DE GOIÂNIA	108	268,59	34°
1ª VARA DO TRABALHO DE GOIÂNIA	108	269,59	35°
1ª VARA DO TRABALHO DE RIO VERDE	134	273,72	36°
17ª VARA DO TRABALHO DE GOIÂNIA	56	280,86	37°
10ª VARA DO TRABALHO DE GOIÂNIA	182	282,13	38°
9ª VARA DO TRABALHO DE GOIÂNIA	116	304,64	39°
4ª VARA DO TRABALHO DE GOIÂNIA	126	317,02	40°
VARA DO TRABALHO DE MINEIROS	98	325,78	41°
2ª VARA DO TRABALHO DE GOIÂNIA	110	337,75	42°
2ª VARA DO TRABALHO DE RIO VERDE	162	357,11	43°
12ª VARA DO TRABALHO DE GOIÂNIA	174	376,23	44°
7ª VARA DO TRABALHO DE GOIÂNIA	110	382,85	45°
2ª VARA DO TRABALHO DE APARECIDA DE GOIÂNIA	64	396,66	46°
VARA DO TRABALHO DE LUZIÂNIA	150	429,77	47°
3ª VARA DO TRABALHO DE GOIÂNIA	76	472,76	48°



## PRAZO MÉDIO ENTRE O AJUIZAMENTO E A PROLAÇÃO DA SENTENÇA - 12ª VARA DO TRABALHO DE GOIÂNIA

Data da sentença entre 1/1/2017 e 31/1/2017 23:59:59

### 12ª VARA DO TRABALHO DE GOIÂNIA

#### ORDINÁRIO

Qtd	Prazo Médio
87	376,23

Nr. Processo	Ajuiz.	Sentença	Prazo
ACum - 0010344-22.2016.5.18.0012	24/02/16	15/01/17	326
ConPag - 0010058-10.2017.5.18.0012	17/01/17	20/01/17	3
ConPag - 0011576-05.2016.5.18.0001	12/09/16	19/01/17	129
MS - 0012091-07.2016.5.18.0012	22/11/16	24/01/17	63
RTAlç - 0010934-96.2016.5.18.0012	23/05/16	25/01/17	247
RTAlç - 0011323-81.2016.5.18.0012	21/07/16	13/01/17	176
RTAlç - 0011569-77.2016.5.18.0012	29/08/16	11/01/17	135
RTAlç - 0012177-75.2016.5.18.0012	07/12/16	17/01/17	41
RTOrd - 0001150-37.2012.5.18.0012	06/06/12	11/01/17	1.680
RTOrd - 0010001-89.2017.5.18.0012	03/01/17	09/01/17	6
RTOrd - 0010029-57.2017.5.18.0012	11/01/17	25/01/17	14
RTOrd - 0010030-42.2017.5.18.0012	11/01/17	13/01/17	2
RTOrd - 0010062-47.2017.5.18.0012	17/01/17	19/01/17	2
RTOrd - 0010095-08.2015.5.18.0012	20/01/15	24/01/17	735
RTOrd - 0010098-89.2017.5.18.0012	23/01/17	25/01/17	2
RTOrd - 0010140-12.2015.5.18.0012	27/01/15	13/01/17	717
RTOrd - 0010151-41.2015.5.18.0012	29/01/15	05/01/17	707
RTOrd - 0010245-52.2016.5.18.0012	12/02/16	16/01/17	339
RTOrd - 0010245-86.2015.5.18.0012	10/02/15	13/01/17	703
RTOrd - 0010256-81.2016.5.18.0012	15/02/16	14/01/17	334
RTOrd - 0010357-21.2016.5.18.0012	26/02/16	28/01/17	337
RTOrd - 0010373-09.2015.5.18.0012	05/03/15	19/01/17	686

**Legenda:**  
**Ajuiz.** Data do Ajuizamento;  
**Sentença:** Data da prolação da sentença;  
**Prazo:** Prazo para a entrega da prestação jurisdicional.





## PRAZO MÉDIO ENTRE O AJUIZAMENTO E A PROLAÇÃO DA SENTENÇA - 12ª VARA DO TRABALHO DE GOIÂNIA

### 12ª VARA DO TRABALHO DE GOIÂNIA

#### ORDINÁRIO

Qtd	Prazo Médio
87	376,23

Nr. Processo	Ajuiz.	Sentença	Prazo
RTOrd - 0010381-49.2016.5.18.0012	01/03/16	14/01/17	319
RTOrd - 0010404-92.2016.5.18.0012	04/03/16	25/01/17	327
RTOrd - 0010476-16.2015.5.18.0012	20/03/15	23/01/17	675
RTOrd - 0010521-83.2016.5.18.0012	22/03/16	11/01/17	295
RTOrd - 0010523-87.2015.5.18.0012	27/03/15	10/01/17	655
RTOrd - 0010529-57.2016.5.18.0013	30/03/16	13/01/17	289
RTOrd - 0010531-12.2016.5.18.0018	30/03/16	13/01/17	289
RTOrd - 0010533-97.2016.5.18.0012	23/03/16	24/01/17	307
RTOrd - 0010578-04.2016.5.18.0012	01/04/16	17/01/17	291
RTOrd - 0010613-95.2015.5.18.0012	13/04/15	06/01/17	634
RTOrd - 0010616-16.2016.5.18.0012	07/04/16	11/01/17	279
RTOrd - 0010643-33.2015.5.18.0012	16/04/15	17/01/17	642
RTOrd - 0010652-92.2015.5.18.0012	17/04/15	30/01/17	654
RTOrd - 0010660-69.2015.5.18.0012	21/04/15	23/01/17	643
RTOrd - 0010676-86.2016.5.18.0012	15/04/16	15/01/17	275
RTOrd - 0010746-06.2016.5.18.0012	27/04/16	13/01/17	261
RTOrd - 0010819-12.2015.5.18.0012	14/05/15	24/01/17	621
RTOrd - 0010855-11.2016.5.18.0015	23/05/16	20/01/17	242
RTOrd - 0010873-41.2016.5.18.0012	13/05/16	23/01/17	255
RTOrd - 0010937-85.2015.5.18.0012	03/06/15	31/01/17	608
RTOrd - 0011010-20.2016.5.18.0013	01/08/16	17/01/17	169
RTOrd - 0011058-79.2016.5.18.0012	10/06/16	24/01/17	228
RTOrd - 0011226-18.2015.5.18.0012	23/07/15	26/01/17	553
RTOrd - 0011239-80.2016.5.18.0012	07/07/16	24/01/17	201
RTOrd - 0011254-83.2015.5.18.0012	30/07/15	26/01/17	546

**Legenda:**

**Ajuiz.** Data do Ajuizamento;

**Sentença:** Data da prolação da sentença;

**Prazo:** Prazo para a entrega da prestação jurisdicional.



## PRAZO MÉDIO ENTRE O AJUIZAMENTO E A PROLAÇÃO DA SENTENÇA - 12ª VARA DO TRABALHO DE GOIÂNIA

### 12ª VARA DO TRABALHO DE GOIÂNIA

#### ORDINÁRIO

Qtd	Prazo Médio
87	376,23

Nr. Processo	Ajuiz.	Sentença	Prazo
RTOrd - 0011282-51.2015.5.18.0012	04/08/15	14/01/17	529
RTOrd - 0011332-77.2015.5.18.0012	11/08/15	17/01/17	525
RTOrd - 0011335-95.2016.5.18.0012	22/07/16	15/01/17	177
RTOrd - 0011411-56.2015.5.18.0012	20/08/15	28/01/17	527
RTOrd - 0011420-03.2015.5.18.0017	28/08/15	25/01/17	516
RTOrd - 0011450-87.2014.5.18.0012	03/09/14	11/01/17	861
RTOrd - 0011452-23.2015.5.18.0012	27/08/15	13/01/17	505
RTOrd - 0011477-02.2016.5.18.0012	15/08/16	16/01/17	154
RTOrd - 0011533-35.2016.5.18.0012	23/08/16	23/01/17	153
RTOrd - 0011559-67.2015.5.18.0012	17/09/15	16/01/17	487
RTOrd - 0011576-06.2015.5.18.0012	21/09/15	30/01/17	497
RTOrd - 0011592-57.2015.5.18.0012	23/09/15	25/01/17	490
RTOrd - 0011592-66.2015.5.18.0009	23/09/15	29/01/17	494
RTOrd - 0011631-54.2015.5.18.0012	29/09/15	22/01/17	481
RTOrd - 0011636-76.2015.5.18.0012	30/09/15	21/01/17	479
RTOrd - 0011645-38.2015.5.18.0012	30/09/15	24/01/17	482
RTOrd - 0011649-75.2015.5.18.0012	01/10/15	24/01/17	481
RTOrd - 0011654-97.2015.5.18.0012	02/10/15	10/01/17	466
RTOrd - 0011682-31.2016.5.18.0012	15/09/16	24/01/17	131
RTOrd - 0011682-65.2015.5.18.0012	07/10/15	28/01/17	479
RTOrd - 0011683-50.2015.5.18.0012	07/10/15	27/01/17	478
RTOrd - 0011764-62.2016.5.18.0012	29/09/16	11/01/17	104
RTOrd - 0011790-31.2014.5.18.0012	30/10/14	26/01/17	819
RTOrd - 0011799-56.2015.5.18.0012	26/10/15	21/01/17	453
RTOrd - 0011841-08.2015.5.18.0012	04/11/15	18/01/17	441

**Legenda:**

**Ajuiz.** Data do Ajuizamento;

**Sentença:** Data da prolação da sentença;

**Prazo:** Prazo para a entrega da prestação jurisdicional.



## PRAZO MÉDIO ENTRE O AJUIZAMENTO E A PROLAÇÃO DA SENTENÇA - 12ª VARA DO TRABALHO DE GOIÂNIA

### 12ª VARA DO TRABALHO DE GOIÂNIA

#### ORDINÁRIO

Qtd	Prazo Médio
87	376,23

Nr. Processo	Ajuiz.	Sentença	Prazo
RTOrd - 0011873-13.2015.5.18.0012	10/11/15	25/01/17	442
RTOrd - 0011972-80.2015.5.18.0012	26/11/15	24/01/17	425
RTOrd - 0011989-82.2016.5.18.0012	04/11/16	30/01/17	87
RTOrd - 0012013-40.2016.5.18.0003	25/01/17	29/01/17	4
RTOrd - 0012020-39.2015.5.18.0012	07/12/15	25/01/17	415
RTOrd - 0012028-43.2015.5.18.0003	18/02/16	16/01/17	333
RTOrd - 0012046-03.2016.5.18.0012	16/11/16	30/01/17	75
RTOrd - 0012074-05.2015.5.18.0012	15/12/15	24/01/17	406
RTOrd - 0012077-57.2015.5.18.0012	15/12/15	25/01/17	407
RTOrd - 0012099-18.2015.5.18.0012	18/12/15	30/01/17	409
RTOrd - 0012105-25.2015.5.18.0012	18/12/15	17/01/17	396
RTOrd - 0012125-16.2015.5.18.0012	29/12/15	17/01/17	385
RTOrd - 0012133-83.2016.5.18.0003	16/01/17	23/01/17	7
RTOrd - 0012212-35.2016.5.18.0012	12/12/16	30/01/17	49
RTOrd - 0012228-86.2016.5.18.0012	14/12/16	24/01/17	41

**Legenda:**  
**Ajuiz.** Data do Ajuizamento;  
**Sentença:** Data da prolação da sentença;  
**Prazo:** Prazo para a entrega da prestação jurisdicional.



## PRAZO MÉDIO ENTRE O AJUIZAMENTO E A PROLAÇÃO DA SENTENÇA - 12ª VARA DO TRABALHO DE GOIÂNIA

Data da sentença entre 1/1/2017 e 31/1/2017 23:59:59

### HELVAN DOMINGOS PREGO

#### ORDINÁRIO

Qtd	Prazo Médio
42	400,45

Nr. Processo	Ajuiz.	Sentença	Prazo
ACum - 0010344-22.2016.5.18.0012	24/02/16	15/01/17	326
RTAlç - 0011323-81.2016.5.18.0012	21/07/16	13/01/17	176
RTOrd - 0010001-89.2017.5.18.0012	03/01/17	09/01/17	6
RTOrd - 0010140-12.2015.5.18.0012	27/01/15	13/01/17	717
RTOrd - 0010245-52.2016.5.18.0012	12/02/16	16/01/17	339
RTOrd - 0010256-81.2016.5.18.0012	15/02/16	14/01/17	334
RTOrd - 0010404-92.2016.5.18.0012	04/03/16	25/01/17	327
RTOrd - 0010476-16.2015.5.18.0012	20/03/15	23/01/17	675
RTOrd - 0010521-83.2016.5.18.0012	22/03/16	11/01/17	295
RTOrd - 0010578-04.2016.5.18.0012	01/04/16	17/01/17	291
RTOrd - 0010676-86.2016.5.18.0012	15/04/16	15/01/17	275
RTOrd - 0010855-11.2016.5.18.0015	23/05/16	20/01/17	242
RTOrd - 0011010-20.2016.5.18.0013	01/08/16	17/01/17	169
RTOrd - 0011226-18.2015.5.18.0012	23/07/15	26/01/17	553
RTOrd - 0011254-83.2015.5.18.0012	30/07/15	26/01/17	546
RTOrd - 0011282-51.2015.5.18.0012	04/08/15	14/01/17	529
RTOrd - 0011332-77.2015.5.18.0012	11/08/15	17/01/17	525
RTOrd - 0011335-95.2016.5.18.0012	22/07/16	15/01/17	177
RTOrd - 0011411-56.2015.5.18.0012	20/08/15	28/01/17	527
RTOrd - 0011420-03.2015.5.18.0017	28/08/15	25/01/17	516
RTOrd - 0011452-23.2015.5.18.0012	27/08/15	13/01/17	505
RTOrd - 0011477-02.2016.5.18.0012	15/08/16	16/01/17	154

**Legenda:**  
**Ajuiz.** Data do Ajuizamento;  
**Sentença:** Data da prolação da sentença;  
**Prazo:** Prazo para a entrega da prestação jurisdicional.



## PRAZO MÉDIO ENTRE O AJUIZAMENTO E A PROLAÇÃO DA SENTENÇA - 12ª VARA DO TRABALHO DE GOIÂNIA

### HELVAN DOMINGOS PREGO

#### ORDINÁRIO

Qtd	Prazo Médio
42	400,45

Nr. Processo	Ajuiz.	Sentença	Prazo
RTOrd - 0011559-67.2015.5.18.0012	17/09/15	16/01/17	487
RTOrd - 0011576-06.2015.5.18.0012	21/09/15	30/01/17	497
RTOrd - 0011592-57.2015.5.18.0012	23/09/15	25/01/17	490
RTOrd - 0011631-54.2015.5.18.0012	29/09/15	22/01/17	481
RTOrd - 0011636-76.2015.5.18.0012	30/09/15	21/01/17	479
RTOrd - 0011645-38.2015.5.18.0012	30/09/15	24/01/17	482
RTOrd - 0011649-75.2015.5.18.0012	01/10/15	24/01/17	481
RTOrd - 0011654-97.2015.5.18.0012	02/10/15	10/01/17	466
RTOrd - 0011682-65.2015.5.18.0012	07/10/15	28/01/17	479
RTOrd - 0011683-50.2015.5.18.0012	07/10/15	27/01/17	478
RTOrd - 0011764-62.2016.5.18.0012	29/09/16	11/01/17	104
RTOrd - 0011790-31.2014.5.18.0012	30/10/14	26/01/17	819
RTOrd - 0011799-56.2015.5.18.0012	26/10/15	21/01/17	453
RTOrd - 0011841-08.2015.5.18.0012	04/11/15	18/01/17	441
RTOrd - 0011873-13.2015.5.18.0012	10/11/15	25/01/17	442
RTOrd - 0012020-39.2015.5.18.0012	07/12/15	25/01/17	415
RTOrd - 0012028-43.2015.5.18.0003	18/02/16	16/01/17	333
RTOrd - 0012105-25.2015.5.18.0012	18/12/15	17/01/17	396
RTOrd - 0012125-16.2015.5.18.0012	29/12/15	17/01/17	385
RTOrd - 0012133-83.2016.5.18.0003	16/01/17	23/01/17	7

**Legenda:**

**Ajuiz.** Data do Ajuizamento;

**Sentença:** Data da prolação da sentença;

**Prazo:** Prazo para a entrega da prestação jurisdicional.

### KARINA LIMA DE QUEIROZ



**PRAZO MÉDIO ENTRE O AJUIZAMENTO E A  
PROLAÇÃO DA SENTENÇA - 12ª VARA DO TRABALHO  
DE GOIÂNIA**

**KARINA LIMA DE QUEIROZ  
ORDINÁRIO**

Qtd	Prazo Médio
44	323,48

Nr. Processo	Ajuiz.	Sentença	Prazo
ConPag - 0010058-10.2017.5.18.0012	17/01/17	20/01/17	3
ConPag - 0011576-05.2016.5.18.0001	12/09/16	19/01/17	129
MS - 0012091-07.2016.5.18.0012	22/11/16	24/01/17	63
RTAlç - 0010934-96.2016.5.18.0012	23/05/16	25/01/17	247
RTAlç - 0011569-77.2016.5.18.0012	29/08/16	11/01/17	135
RTAlç - 0012177-75.2016.5.18.0012	07/12/16	17/01/17	41
RTOrd - 0010029-57.2017.5.18.0012	11/01/17	25/01/17	14
RTOrd - 0010030-42.2017.5.18.0012	11/01/17	13/01/17	2
RTOrd - 0010062-47.2017.5.18.0012	17/01/17	19/01/17	2
RTOrd - 0010095-08.2015.5.18.0012	20/01/15	24/01/17	735
RTOrd - 0010098-89.2017.5.18.0012	23/01/17	25/01/17	2
RTOrd - 0010151-41.2015.5.18.0012	29/01/15	05/01/17	707
RTOrd - 0010245-86.2015.5.18.0012	10/02/15	13/01/17	703
RTOrd - 0010357-21.2016.5.18.0012	26/02/16	28/01/17	337
RTOrd - 0010373-09.2015.5.18.0012	05/03/15	19/01/17	686
RTOrd - 0010381-49.2016.5.18.0012	01/03/16	14/01/17	319
RTOrd - 0010523-87.2015.5.18.0012	27/03/15	10/01/17	655
RTOrd - 0010529-57.2016.5.18.0013	30/03/16	13/01/17	289
RTOrd - 0010531-12.2016.5.18.0018	30/03/16	13/01/17	289
RTOrd - 0010533-97.2016.5.18.0012	23/03/16	24/01/17	307
RTOrd - 0010613-95.2015.5.18.0012	13/04/15	06/01/17	634
RTOrd - 0010616-16.2016.5.18.0012	07/04/16	11/01/17	279
RTOrd - 0010643-33.2015.5.18.0012	16/04/15	17/01/17	642
RTOrd - 0010652-92.2015.5.18.0012	17/04/15	30/01/17	654
RTOrd - 0010660-69.2015.5.18.0012	21/04/15	23/01/17	643

**Legenda:**

**Ajuiz.** Data do Ajuizamento;

**Sentença:** Data da prolação da sentença;

**Prazo:** Prazo para a entrega da prestação jurisdicional.



## PRAZO MÉDIO ENTRE O AJUIZAMENTO E A PROLAÇÃO DA SENTENÇA - 12ª VARA DO TRABALHO DE GOIÂNIA

### KARINA LIMA DE QUEIROZ

Nr. Processo	Ajuiz.	Sentença	Prazo
RTOrd - 0010746-06.2016.5.18.0012	27/04/16	13/01/17	261
RTOrd - 0010819-12.2015.5.18.0012	14/05/15	24/01/17	621
RTOrd - 0010873-41.2016.5.18.0012	13/05/16	23/01/17	255
RTOrd - 0010937-85.2015.5.18.0012	03/06/15	31/01/17	608
RTOrd - 0011058-79.2016.5.18.0012	10/06/16	24/01/17	228
RTOrd - 0011239-80.2016.5.18.0012	07/07/16	24/01/17	201
RTOrd - 0011450-87.2014.5.18.0012	03/09/14	11/01/17	861
RTOrd - 0011533-35.2016.5.18.0012	23/08/16	23/01/17	153
RTOrd - 0011592-66.2015.5.18.0009	23/09/15	29/01/17	494
RTOrd - 0011682-31.2016.5.18.0012	15/09/16	24/01/17	131
RTOrd - 0011972-80.2015.5.18.0012	26/11/15	24/01/17	425
RTOrd - 0011989-82.2016.5.18.0012	04/11/16	30/01/17	87
RTOrd - 0012013-40.2016.5.18.0003	25/01/17	29/01/17	4
RTOrd - 0012046-03.2016.5.18.0012	16/11/16	30/01/17	75
RTOrd - 0012074-05.2015.5.18.0012	15/12/15	24/01/17	406
RTOrd - 0012077-57.2015.5.18.0012	15/12/15	25/01/17	407
RTOrd - 0012099-18.2015.5.18.0012	18/12/15	30/01/17	409
RTOrd - 0012212-35.2016.5.18.0012	12/12/16	30/01/17	49
RTOrd - 0012228-86.2016.5.18.0012	14/12/16	24/01/17	41

**Legenda:**

**Ajuiz.** Data do Ajuizamento;

**Sentença:** Data da prolação da sentença;

**Prazo:** Prazo para a entrega da prestação jurisdicional.

### Sem magistrado

#### ORDINÁRIO

Qtd	Prazo Médio
1	1.680



**PRAZO MÉDIO ENTRE O AJUIZAMENTO E A  
PROLAÇÃO DA SENTENÇA - 12ª VARA DO TRABALHO  
DE GOIÂNIA**

**Sem magistrado**

**ORDINÁRIO**

Qtd	Prazo Médio
1	1.680

Nr. Processo	Ajuiz.	Sentença	Prazo
RTOrd - 0001150-37.2012.5.18.0012	06/06/12	11/01/17	1.680

**Legenda:**

**Ajuiz.** Data do Ajuizamento;

**Sentença:** Data da prolação da sentença;

**Prazo:** Prazo para a entrega da prestação jurisdicional.