Conceituação

Tema	Prazos Processuais
Relatórios	Evolução Histórica Comparativo por VT Comparativo por Grupo Por Grupo Por VT Por Processo
Resumo	Apresenta o prazo médio desde o ajuizamento da ação até realização da primeira audiência.
Descrição	O prazo médio é obtido calculando-se a quantidade de dias decorridos desde o ajuizamento até a realização da 1ª audiência. Os dados são extraídos baseando-se nos itens do e-Gestão: 263 e 90263 - Do ajuizamento da ação até a realização da 1ª audiência na fase de conhecimento – rito sumaríssimo; 264 e 90264 – Do ajuizamento da ação até a realização da 1ª audiência na fase de conhecimento – exceto rito sumaríssimo (ordinário)
Origem da informação	e-Gestão
Critérios e transformações	Coletado do e-Gestão, consolidado, otimizado e classificado para análise.
Análises possíveis	Prazo médio entre o ajuizamento da ação e a realização da primeira audiência, detalhado de forma Geral, Por grupo, por VT e Por Processo.

EVOLUÇÃO HISTÓRICA DOS PRAZOS PROCESSUAIS PARA REALIZAÇÃO DA 1ª AUDIÊNCIA - 15ª VARA DO TRABALHO DE GOIÂNIA

Data da 1ª audiência entre 1/2/2017 e 28/2/2017 23:59:59

Rito	Qtd	Prazo Médio
ORDINÁRIO	81	72,02
SUMARÍSSIMO	68	65,18
Total/Média	**149**	**68,9**

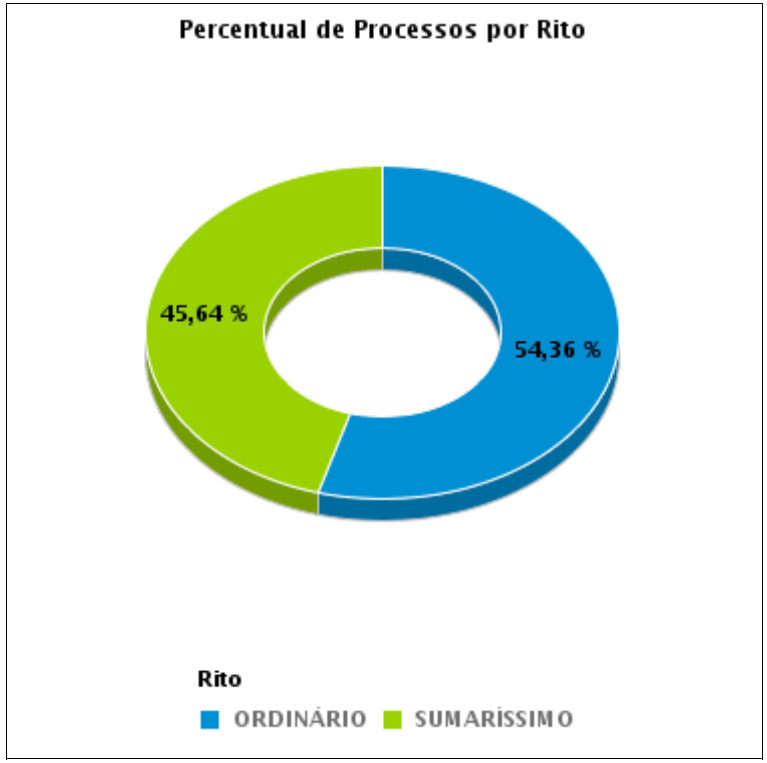

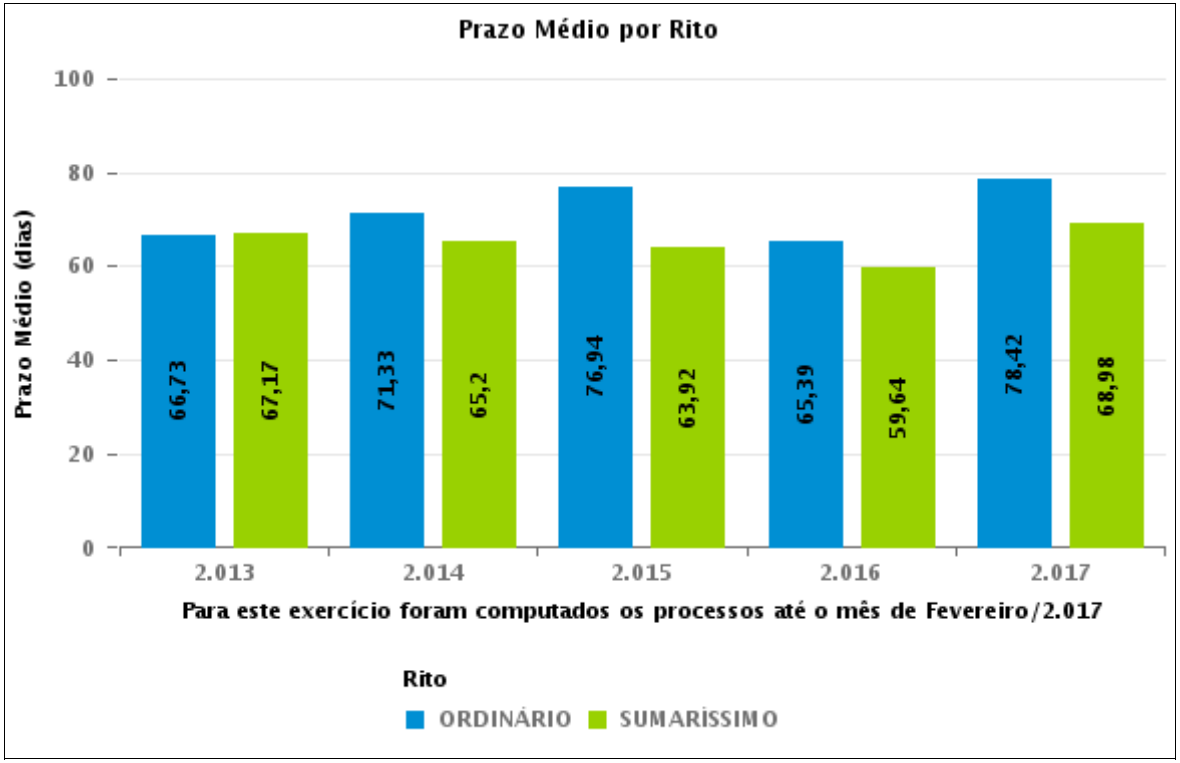

COMPARATIVO DO PRAZO MÉDIO PARA REALIZAÇÃO DA 1ª AUDIÊNCIA - 15ª VARA DO TRABALHO DE GOIÂNIA

Data da 1ª audiência entre 1/2/2017 e 28/2/2017 23:59:59

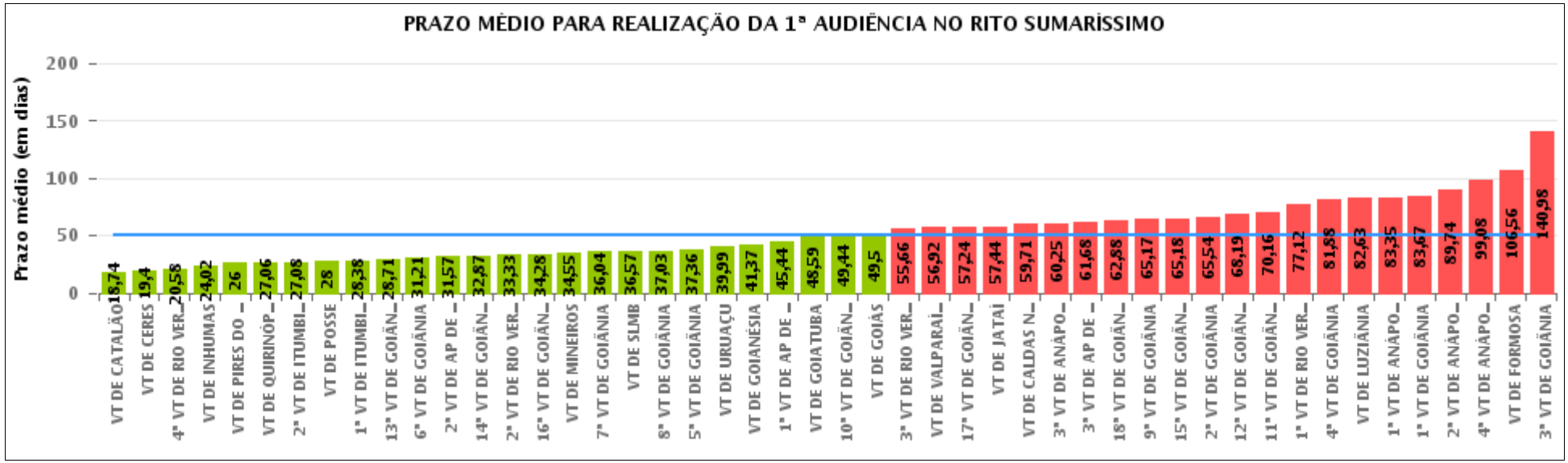

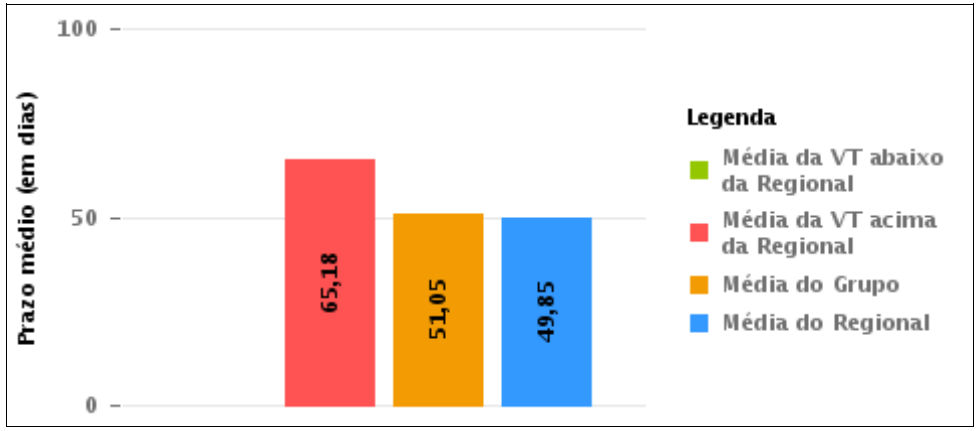

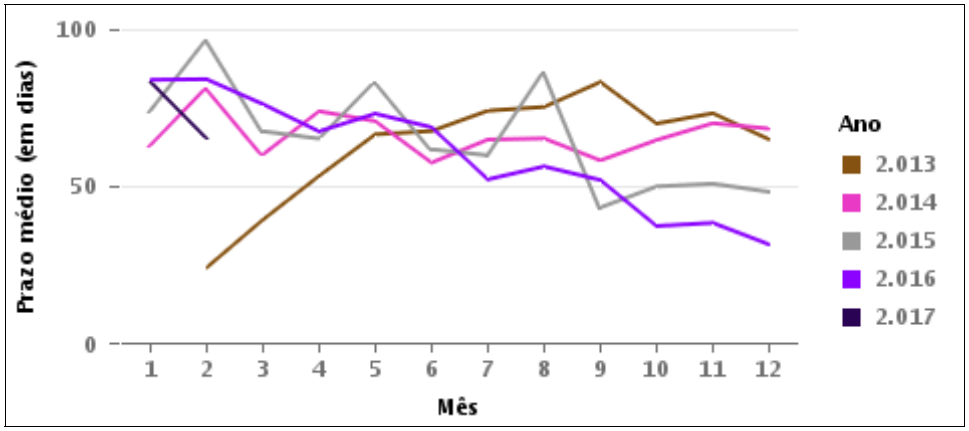

COMPARATIVO DO PRAZO MÉDIO PARA REALIZAÇÃO DA 1ª AUDIÊNCIA ENTRE AS VARAS DO GRUPO

Data da 1ª audiência entre 1/2/2017 e 28/2/2017 23:59:59

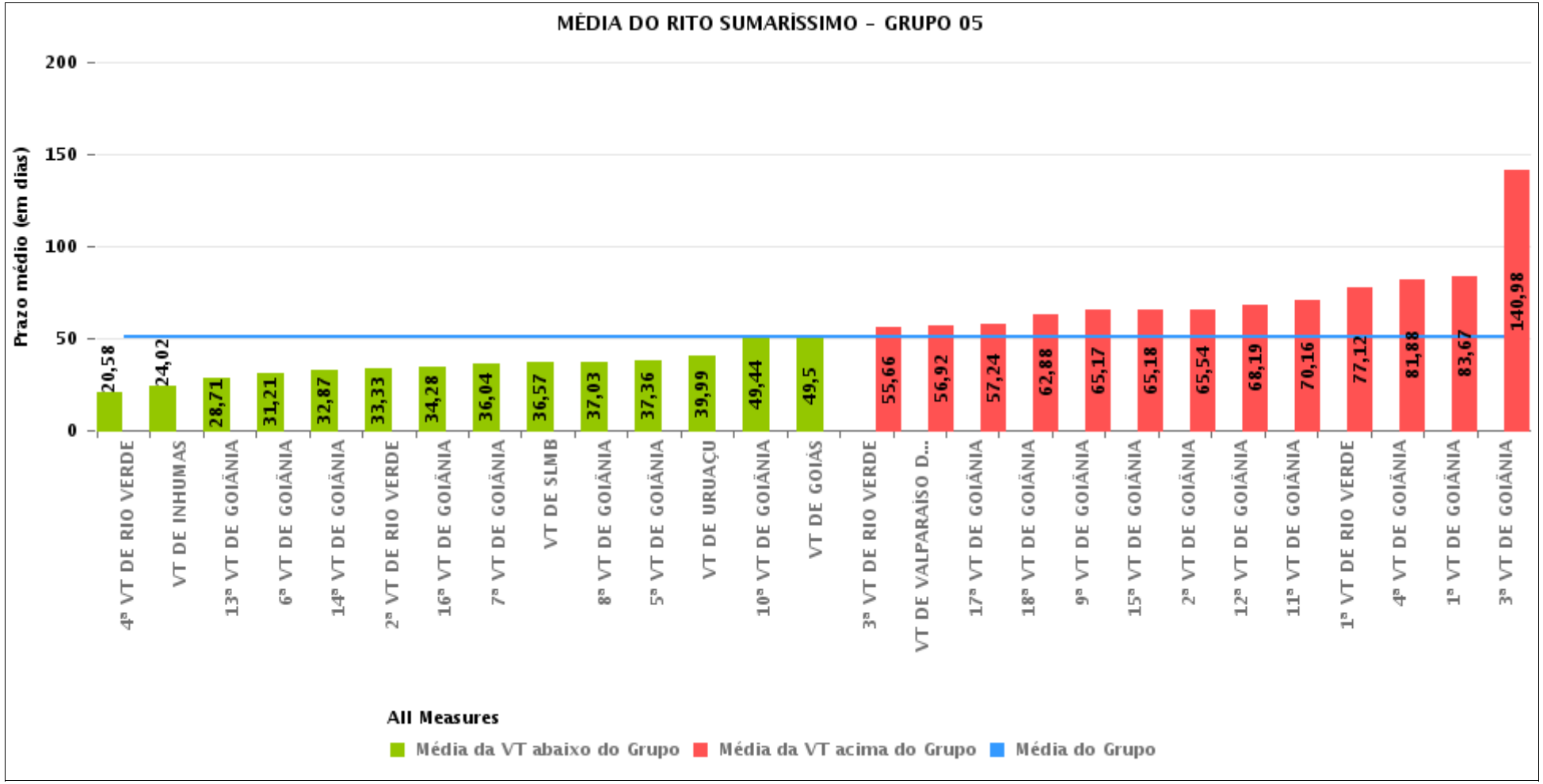

PRAZO MÉDIO PARA REALIZAÇÃO DA 1ª AUDIÊNCIA POR GRUPO

Data da 1ª audiência entre 1/2/2017 e 28/2/2017 23:59:59

Rito	Grupo	Qtd. Processos	Prazo Médio (dias)	Ranking
SUMARÍSSIMO	GRUPO 01	1	28	1°
	GRUPO 04	557	41,85	2°
	GRUPO 06	314	44,17	3°
	GRUPO 05	1.814	51,05	4°
	GRUPO 03	446	53,36	5°
	GRUPO 02	76	83,24	6°

Legenda:

Grupo 01 – Até 750
VT de Posse

Grupo 02 – De 751 a 1000
VT de Formosa
VT de Pires do Rio

Grupo 03 – De 1001 a 1500
VT de Ceres
1ª VT de Anápolis
2ª VT de Anápolis
3ª VT de Anápolis
4ª VT de Anápolis
VT de Caldas Novas

Grupo 04 – De 1501 a 2000
VT de Catalão
VT de Goiatuba
1ª VT de Itumbiara
2ª VT de Itumbiara
VT de Jataí
VT de Luziânia
VT de Mineiros
VT de Quirinópolis

Grupo 05 – De 2001 a 2500
1ª VT de Goiânia
2ª VT de Goiânia
3ª VT de Goiânia
4ª VT de Goiânia
5ª VT de Goiânia
6ª VT de Goiânia
7ª VT de Goiânia
8ª VT de Goiânia
9ª VT de Goiânia
10ª VT de Goiânia
11ª VT de Goiânia
12ª VT de Goiânia
13ª VT de Goiânia
14ª VT de Goiânia
15ª VT de Goiânia
16ª VT de Goiânia
17ª VT de Goiânia
18ª VT de Goiânia
VT de Goiás
VT de Inhumas
1ª VT de Rio Verde
2ª VT de Rio Verde
3ª VT de Rio Verde
4ª VT de Rio Verde
VT de Uruaçu
VT de São Luis de Montes Belos
VT de Valparaíso de Goiás

#Grupo 06 – A partir de 2500
1ª VT de Aparecida de Goiânia
2ª VT de Aparecida de Goiânia
3ª VT de Aparecida de Goiânia
VT de Goianésia

PRAZO MÉDIO PARA REALIZAÇÃO DA 1ª AUDIÊNCIA DE TODAS AS VARAS DO TRABALHO

Data da 1ª audiência entre 1/2/2017 e 28/2/2017 23:59:59

SUMARÍSSIMO

Qtd. Processos	Prazo Médio (dias)
3.208	49,85

Vara do Trabalho	Qtd Processos	Prazo Médio	Ranking
VARA DO TRABALHO DE CATALÃO	132	18,74	1°
VARA DO TRABALHO DE CERES	176	19,4	2°
4ª VARA DO TRABALHO DE RIO VERDE	43	20,58	3°
VARA DO TRABALHO DE INHUMAS	56	24,02	4°
VARA DO TRABALHO DE PIRES DO RIO	22	26	5°
VARA DO TRABALHO DE QUIRINÓPOLIS	17	27,06	6°
2ª VARA DO TRABALHO DE ITUMBIARA	51	27,08	7°
VARA DO TRABALHO DE POSSE	1	28	8°
1ª VARA DO TRABALHO DE ITUMBIARA	48	28,38	9°
13ª VARA DO TRABALHO DE GOIÂNIA	72	28,71	10°
6ª VARA DO TRABALHO DE GOIÂNIA	89	31,21	11°
2ª VARA DO TRABALHO DE APARECIDA DE GOIÂNIA	84	31,57	12°
14ª VARA DO TRABALHO DE GOIÂNIA	68	32,87	13°
2ª VARA DO TRABALHO DE RIO VERDE	64	33,33	14°
16ª VARA DO TRABALHO DE GOIÂNIA	64	34,28	15°
VARA DO TRABALHO DE MINEIROS	22	34,55	16°
7ª VARA DO TRABALHO DE GOIÂNIA	92	36,04	17°
VARA DO TRABALHO DE SÃO LUIS DE MONTES BELOS	115	36,57	18°
8ª VARA DO TRABALHO DE GOIÂNIA	67	37,03	19°
5ª VARA DO TRABALHO DE GOIÂNIA	72	37,36	20°
VARA DO TRABALHO DE URUAÇU	80	39,99	21°
VARA DO TRABALHO DE GOIANÉSIA	83	41,37	22°
1ª VARA DO TRABALHO DE APARECIDA DE GOIÂNIA	79	45,44	23°
VARA DO TRABALHO DE GOIATUBA	127	48,59	24°
10ª VARA DO TRABALHO DE GOIÂNIA	79	49,44	25°
VARA DO TRABALHO DE GOIÁS	36	49,5	26°

PRAZO MÉDIO PARA REALIZAÇÃO DA 1ª AUDIÊNCIA DE TODAS AS VARAS DO TRABALHO

SUMARÍSSIMO

Qtd. Processos	Prazo Médio (dias)
3.208	49,85

Vara do Trabalho	Qtd Processos	Prazo Médio	Ranking
3ª VARA DO TRABALHO DE RIO VERDE	67	55,66	27°
VARA DO TRABALHO DE VALPARAÍSO DE GOIÁS	79	56,92	28°
17ª VARA DO TRABALHO DE GOIÂNIA	71	57,24	29°
VARA DO TRABALHO DE JATAÍ	100	57,44	30°
VARA DO TRABALHO DE CALDAS NOVAS	58	59,71	31°
3ª VARA DO TRABALHO DE ANÁPOLIS	77	60,25	32°
3ª VARA DO TRABALHO DE APARECIDA DE GOIÂNIA	68	61,68	33°
18ª VARA DO TRABALHO DE GOIÂNIA	68	62,88	34°
9ª VARA DO TRABALHO DE GOIÂNIA	94	65,17	35°
15ª VARA DO TRABALHO DE GOIÂNIA	68	65,18	36°
2ª VARA DO TRABALHO DE GOIÂNIA	87	65,54	37°
12ª VARA DO TRABALHO DE GOIÂNIA	42	68,19	38°
11ª VARA DO TRABALHO DE GOIÂNIA	61	70,16	39°
1ª VARA DO TRABALHO DE RIO VERDE	25	77,12	40°
4ª VARA DO TRABALHO DE GOIÂNIA	66	81,88	41°
VARA DO TRABALHO DE LUZIÂNIA	60	82,63	42°
1ª VARA DO TRABALHO DE ANÁPOLIS	31	83,35	43°
1ª VARA DO TRABALHO DE GOIÂNIA	43	83,67	44°
2ª VARA DO TRABALHO DE ANÁPOLIS	65	89,74	45°
4ª VARA DO TRABALHO DE ANÁPOLIS	39	99,08	46°
VARA DO TRABALHO DE FORMOSA	54	106,56	47°
3ª VARA DO TRABALHO DE GOIÂNIA	46	140,98	48°

PRAZO MÉDIO PARA REALIZAÇÃO DA 1ª AUDIÊNCIA - 15ª VARA DO TRABALHO DE GOIÂNIA

Data da 1ª audiência entre 1/2/2017 e 28/2/2017 23:59:59

15ª VARA DO TRABALHO DE GOIÂNIA

SUMARÍSSIMO

Qtd	Prazo Médio
68	65,18

Nr. Processo	Ajuiz.	1ª Aud.	Prazo
RTSum - 0010002-65.2017.5.18.0015	03/01/17	24/02/17	52
RTSum - 0010004-35.2017.5.18.0015	03/01/17	24/02/17	52
RTSum - 0010005-20.2017.5.18.0015	03/01/17	24/02/17	52
RTSum - 0010009-57.2017.5.18.0015	05/01/17	24/02/17	50
RTSum - 0010019-04.2017.5.18.0015	09/01/17	21/02/17	43
RTSum - 0010033-85.2017.5.18.0015	11/01/17	20/02/17	40
RTSum - 0010037-25.2017.5.18.0015	12/01/17	23/02/17	42
RTSum - 0010040-77.2017.5.18.0015	12/01/17	24/02/17	43
RTSum - 0010051-09.2017.5.18.0015	16/01/17	15/02/17	30
RTSum - 0010054-61.2017.5.18.0015	17/01/17	23/02/17	37
RTSum - 0010070-15.2017.5.18.0015	19/01/17	14/02/17	26
RTSum - 0010100-50.2017.5.18.0015	24/01/17	09/02/17	16
RTSum - 0010141-17.2017.5.18.0015	28/01/17	02/02/17	5
RTSum - 0011758-46.2016.5.18.0015	29/09/16	01/02/17	125
RTSum - 0011842-47.2016.5.18.0015	13/10/16	09/02/17	119
RTSum - 0011919-56.2016.5.18.0015	26/10/16	24/02/17	121
RTSum - 0011938-62.2016.5.18.0015	28/10/16	20/02/17	115
RTSum - 0012007-94.2016.5.18.0015	09/11/16	23/02/17	106
RTSum - 0012017-41.2016.5.18.0015	09/11/16	23/02/17	106
RTSum - 0012027-85.2016.5.18.0015	11/11/16	06/02/17	87
RTSum - 0012075-44.2016.5.18.0015	21/11/16	08/02/17	79
RTSum - 0012083-21.2016.5.18.0015	22/11/16	03/02/17	73

Legenda:
- Ajuiz.: Data do Ajuizamento;
- 1ª Aud.: Data da primeira audiência que ocorrer, Inicial ou UNA;
- Prazo: Prazo, em dias corridos, entre a Data do Ajuizamento e a Data da 1ª Audiência.

PRAZO MÉDIO PARA REALIZAÇÃO DA 1ª AUDIÊNCIA - 15ª VARA DO TRABALHO DE GOIÂNIA

15ª VARA DO TRABALHO DE GOIÂNIA

SUMARÍSSIMO

Qtd	Prazo Médio
68	65,18

Nr. Processo	Ajuiz.	1ª Aud.	Prazo
RTSum - 0012084-06.2016.5.18.0015	23/11/16	02/02/17	71
RTSum - 0012092-80.2016.5.18.0015	24/11/16	01/02/17	69
RTSum - 0012095-35.2016.5.18.0015	24/11/16	02/02/17	70
RTSum - 0012096-20.2016.5.18.0015	24/11/16	02/02/17	70
RTSum - 0012101-42.2016.5.18.0015	25/11/16	02/02/17	69
RTSum - 0012107-49.2016.5.18.0015	27/11/16	02/02/17	67
RTSum - 0012109-19.2016.5.18.0015	28/11/16	03/02/17	67
RTSum - 0012112-71.2016.5.18.0015	28/11/16	03/02/17	67
RTSum - 0012118-78.2016.5.18.0015	28/11/16	03/02/17	67
RTSum - 0012121-33.2016.5.18.0015	29/11/16	10/02/17	73
RTSum - 0012124-85.2016.5.18.0015	29/11/16	09/02/17	72
RTSum - 0012128-25.2016.5.18.0015	30/11/16	03/02/17	65
RTSum - 0012129-10.2016.5.18.0015	30/11/16	06/02/17	68
RTSum - 0012131-77.2016.5.18.0015	30/11/16	06/02/17	68
RTSum - 0012133-47.2016.5.18.0015	30/11/16	10/02/17	72
RTSum - 0012138-69.2016.5.18.0015	01/12/16	01/02/17	62
RTSum - 0012140-39.2016.5.18.0015	01/12/16	07/02/17	68
RTSum - 0012141-24.2016.5.18.0015	01/12/16	07/02/17	68
RTSum - 0012144-76.2016.5.18.0015	01/12/16	08/02/17	69
RTSum - 0012150-83.2016.5.18.0015	04/12/16	09/02/17	67
RTSum - 0012153-38.2016.5.18.0015	05/12/16	02/02/17	59
RTSum - 0012159-45.2016.5.18.0015	05/12/16	09/02/17	66
RTSum - 0012162-97.2016.5.18.0015	06/12/16	09/02/17	65
RTSum - 0012167-22.2016.5.18.0015	07/12/16	10/02/17	65
RTSum - 0012168-07.2016.5.18.0015	07/12/16	02/02/17	57

Legenda:
- Ajuiz.: Data do Ajuizamento;
- 1ª Aud.: Data da primeira audiência que ocorrer, Inicial ou UNA;
- Prazo: Prazo, em dias corridos, entre a Data do Ajuizamento e a Data da 1ª Audiência.

PRAZO MÉDIO PARA REALIZAÇÃO DA 1ª AUDIÊNCIA - 15ª VARA DO TRABALHO DE GOIÂNIA

15ª VARA DO TRABALHO DE GOIÂNIA

SUMARÍSSIMO

Qtd	Prazo Médio
68	65,18

Nr. Processo	Ajuiz.	1ª Aud.	Prazo
RTSum - 0012172-44.2016.5.18.0015	07/12/16	10/02/17	65
RTSum - 0012175-96.2016.5.18.0015	08/12/16	03/02/17	57
RTSum - 0012182-88.2016.5.18.0015	08/12/16	13/02/17	67
RTSum - 0012185-43.2016.5.18.0015	09/12/16	14/02/17	67
RTSum - 0012186-28.2016.5.18.0015	09/12/16	14/02/17	67
RTSum - 0012187-13.2016.5.18.0015	09/12/16	14/02/17	67
RTSum - 0012209-71.2016.5.18.0015	14/12/16	16/02/17	64
RTSum - 0012214-93.2016.5.18.0015	14/12/16	16/02/17	64
RTSum - 0012215-78.2016.5.18.0015	14/12/16	16/02/17	64
RTSum - 0012219-18.2016.5.18.0015	14/12/16	17/02/17	65
RTSum - 0012220-03.2016.5.18.0015	14/12/16	17/02/17	65
RTSum - 0012224-40.2016.5.18.0015	15/12/16	21/02/17	68
RTSum - 0012242-61.2016.5.18.0015	20/12/16	21/02/17	63
RTSum - 0012243-46.2016.5.18.0015	20/12/16	21/02/17	63
RTSum - 0012244-31.2016.5.18.0015	21/12/16	21/02/17	62
RTSum - 0012246-98.2016.5.18.0015	21/12/16	24/02/17	65
RTSum - 0012247-83.2016.5.18.0015	22/12/16	21/02/17	61
RTSum - 0012248-68.2016.5.18.0015	22/12/16	22/02/17	62
RTSum - 0012251-23.2016.5.18.0015	23/12/16	22/02/17	61
RTSum - 0012256-45.2016.5.18.0015	27/12/16	23/02/17	58
RTSum - 0012260-82.2016.5.18.0015	29/12/16	24/02/17	57

Legenda:
- Ajuiz.: Data do Ajuizamento;
- 1ª Aud.: Data da primeira audiência que ocorrer, Inicial ou UNA;
- Prazo: Prazo, em dias corridos, entre a Data do Ajuizamento e a Data da 1ª Audiência.

PRAZO MÉDIO PARA REALIZAÇÃO DA 1ª AUDIÊNCIA - 15ª VARA DO TRABALHO DE GOIÂNIA

Data da 1ª audiência entre 1/2/2017 e 28/2/2017 23:59:59

Sem magistrado

SUMARÍSSIMO

Qtd	Prazo Médio
68	65,18

Nr. Processo	Ajuiz.	1ª Aud.	Prazo
RTSum - 0010002-65.2017.5.18.0015	03/01/17	24/02/17	52
RTSum - 0010004-35.2017.5.18.0015	03/01/17	24/02/17	52
RTSum - 0010005-20.2017.5.18.0015	03/01/17	24/02/17	52
RTSum - 0010009-57.2017.5.18.0015	05/01/17	24/02/17	50
RTSum - 0010019-04.2017.5.18.0015	09/01/17	21/02/17	43
RTSum - 0010033-85.2017.5.18.0015	11/01/17	20/02/17	40
RTSum - 0010037-25.2017.5.18.0015	12/01/17	23/02/17	42
RTSum - 0010040-77.2017.5.18.0015	12/01/17	24/02/17	43
RTSum - 0010051-09.2017.5.18.0015	16/01/17	15/02/17	30
RTSum - 0010054-61.2017.5.18.0015	17/01/17	23/02/17	37
RTSum - 0010070-15.2017.5.18.0015	19/01/17	14/02/17	26
RTSum - 0010100-50.2017.5.18.0015	24/01/17	09/02/17	16
RTSum - 0010141-17.2017.5.18.0015	28/01/17	02/02/17	5
RTSum - 0011758-46.2016.5.18.0015	29/09/16	01/02/17	125
RTSum - 0011842-47.2016.5.18.0015	13/10/16	09/02/17	119
RTSum - 0011919-56.2016.5.18.0015	26/10/16	24/02/17	121
RTSum - 0011938-62.2016.5.18.0015	28/10/16	20/02/17	115
RTSum - 0012007-94.2016.5.18.0015	09/11/16	23/02/17	106
RTSum - 0012017-41.2016.5.18.0015	09/11/16	23/02/17	106
RTSum - 0012027-85.2016.5.18.0015	11/11/16	06/02/17	87
RTSum - 0012075-44.2016.5.18.0015	21/11/16	08/02/17	79
RTSum - 0012083-21.2016.5.18.0015	22/11/16	03/02/17	73

Legenda:
- Ajuiz.: Data do Ajuizamento;
- 1ª Aud.: Data da primeira audiência que ocorrer, Inicial ou UNA;
- Prazo: Prazo, em dias corridos, entre a Data do Ajuizamento e a Data da 1ª Audiência.

PRAZO MÉDIO PARA REALIZAÇÃO DA 1ª AUDIÊNCIA - 15ª VARA DO TRABALHO DE GOIÂNIA

Sem magistrado

SUMARÍSSIMO

Qtd	Prazo Médio
68	65,18

Nr. Processo	Ajuiz.	1ª Aud.	Prazo
RTSum - 0012084-06.2016.5.18.0015	23/11/16	02/02/17	71
RTSum - 0012092-80.2016.5.18.0015	24/11/16	01/02/17	69
RTSum - 0012095-35.2016.5.18.0015	24/11/16	02/02/17	70
RTSum - 0012096-20.2016.5.18.0015	24/11/16	02/02/17	70
RTSum - 0012101-42.2016.5.18.0015	25/11/16	02/02/17	69
RTSum - 0012107-49.2016.5.18.0015	27/11/16	02/02/17	67
RTSum - 0012109-19.2016.5.18.0015	28/11/16	03/02/17	67
RTSum - 0012112-71.2016.5.18.0015	28/11/16	03/02/17	67
RTSum - 0012118-78.2016.5.18.0015	28/11/16	03/02/17	67
RTSum - 0012121-33.2016.5.18.0015	29/11/16	10/02/17	73
RTSum - 0012124-85.2016.5.18.0015	29/11/16	09/02/17	72
RTSum - 0012128-25.2016.5.18.0015	30/11/16	03/02/17	65
RTSum - 0012129-10.2016.5.18.0015	30/11/16	06/02/17	68
RTSum - 0012131-77.2016.5.18.0015	30/11/16	06/02/17	68
RTSum - 0012133-47.2016.5.18.0015	30/11/16	10/02/17	72
RTSum - 0012138-69.2016.5.18.0015	01/12/16	01/02/17	62
RTSum - 0012140-39.2016.5.18.0015	01/12/16	07/02/17	68
RTSum - 0012141-24.2016.5.18.0015	01/12/16	07/02/17	68
RTSum - 0012144-76.2016.5.18.0015	01/12/16	08/02/17	69
RTSum - 0012150-83.2016.5.18.0015	04/12/16	09/02/17	67
RTSum - 0012153-38.2016.5.18.0015	05/12/16	02/02/17	59
RTSum - 0012159-45.2016.5.18.0015	05/12/16	09/02/17	66
RTSum - 0012162-97.2016.5.18.0015	06/12/16	09/02/17	65
RTSum - 0012167-22.2016.5.18.0015	07/12/16	10/02/17	65
RTSum - 0012168-07.2016.5.18.0015	07/12/16	02/02/17	57

Legenda:
- Ajuiz.: Data do Ajuizamento;
- 1ª Aud.: Data da primeira audiência que ocorrer, Inicial ou UNA;
- Prazo: Prazo, em dias corridos, entre a Data do Ajuizamento e a Data da 1ª Audiência.

PRAZO MÉDIO PARA REALIZAÇÃO DA 1ª AUDIÊNCIA - 15ª VARA DO TRABALHO DE GOIÂNIA

Sem magistrado

SUMARÍSSIMO

Qtd	Prazo Médio
68	65,18

Nr. Processo	Ajuiz.	1ª Aud.	Prazo
RTSum - 0012172-44.2016.5.18.0015	07/12/16	10/02/17	65
RTSum - 0012175-96.2016.5.18.0015	08/12/16	03/02/17	57
RTSum - 0012182-88.2016.5.18.0015	08/12/16	13/02/17	67
RTSum - 0012185-43.2016.5.18.0015	09/12/16	14/02/17	67
RTSum - 0012186-28.2016.5.18.0015	09/12/16	14/02/17	67
RTSum - 0012187-13.2016.5.18.0015	09/12/16	14/02/17	67
RTSum - 0012209-71.2016.5.18.0015	14/12/16	16/02/17	64
RTSum - 0012214-93.2016.5.18.0015	14/12/16	16/02/17	64
RTSum - 0012215-78.2016.5.18.0015	14/12/16	16/02/17	64
RTSum - 0012219-18.2016.5.18.0015	14/12/16	17/02/17	65
RTSum - 0012220-03.2016.5.18.0015	14/12/16	17/02/17	65
RTSum - 0012224-40.2016.5.18.0015	15/12/16	21/02/17	68
RTSum - 0012242-61.2016.5.18.0015	20/12/16	21/02/17	63
RTSum - 0012243-46.2016.5.18.0015	20/12/16	21/02/17	63
RTSum - 0012244-31.2016.5.18.0015	21/12/16	21/02/17	62
RTSum - 0012246-98.2016.5.18.0015	21/12/16	24/02/17	65
RTSum - 0012247-83.2016.5.18.0015	22/12/16	21/02/17	61
RTSum - 0012248-68.2016.5.18.0015	22/12/16	22/02/17	62
RTSum - 0012251-23.2016.5.18.0015	23/12/16	22/02/17	61
RTSum - 0012256-45.2016.5.18.0015	27/12/16	23/02/17	58
RTSum - 0012260-82.2016.5.18.0015	29/12/16	24/02/17	57

Legenda:
- Ajuiz.: Data do Ajuizamento;
- 1ª Aud.: Data da primeira audiência que ocorrer, Inicial ou UNA;
- Prazo: Prazo, em dias corridos, entre a Data do Ajuizamento e a Data da 1ª Audiência.