

## Conceituação

| Tema                              | Prazos Processuais  |
|-----------------------------------|---|
| <b>Relatórios</b>                 | Evolução Histórica<br>Comparativo por VT<br>Comparativo por Grupo<br>Por Grupo<br>Por VT<br>Por Processo  |
| <b>Resumo</b>                     | Apresenta o prazo médio desde o ajuizamento da ação até realização da primeira audiência.   |
| <b>Descrição</b>                  | O prazo médio é obtido calculando-se a quantidade de dias decorridos desde o ajuizamento até a realização da 1ª audiência.<br>Os dados são extraídos baseando-se nos itens do e-Gestão:<br><br>263 e 90263 - Do ajuizamento da ação até a realização da 1ª audiência na fase de conhecimento – rito sumaríssimo;<br><br>264 e 90264 – Do ajuizamento da ação até a realização da 1ª audiência na fase de conhecimento – exceto rito sumaríssimo (ordinário) |
| <b>Origem da informação</b>       | e-Gestão  |
| <b>Critérios e transformações</b> | Coletado do e-Gestão, consolidado, otimizado e classificado para análise.   |
| <b>Análises possíveis</b>         | Prazo médio entre o ajuizamento da ação e a realização da primeira audiência, detalhado de forma Geral, Por grupo, por VT e Por Processo.   |



## EVOLUÇÃO HISTÓRICA DOS PRAZOS PROCESSUAIS PARA REALIZAÇÃO DA 1ª AUDIÊNCIA - 3ª VARA DO TRABALHO DE RIO VERDE

Data da 1ª audiência entre 1/2/2017 e 28/2/2017 23:59:59

| Rito               | Qtd        | Prazo Médio  |
|--------------------|------------|--------------|
| ORDINÁRIO          | 261        | 76,39        |
| SUMARÍSSIMO        | 67         | 55,66        |
| <b>Total/Média</b> | <b>328</b> | <b>72,16</b> |

Percentual de Processos por Rito

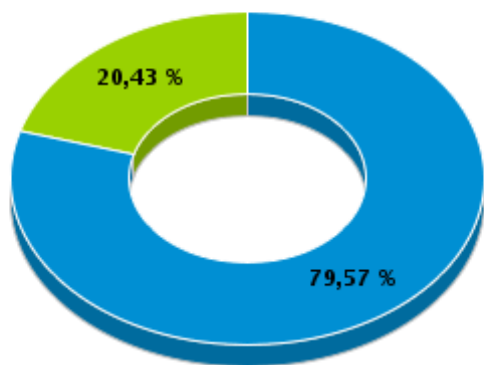

Rito

■ ORDINÁRIO ■ SUMARÍSSIMO

Prazo Médio por Rito

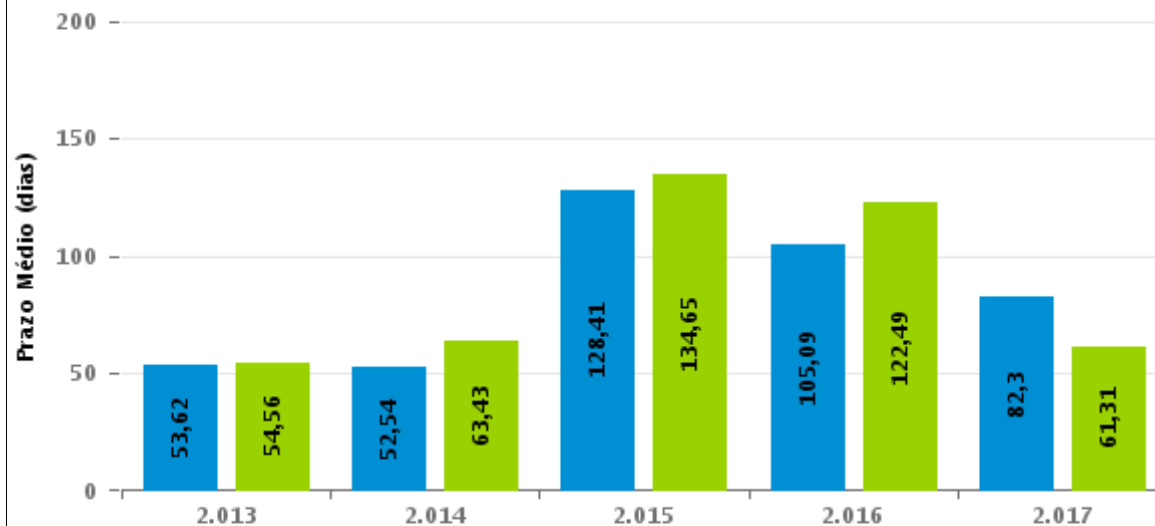

Para este exercício foram computados os processos até o mês de Fevereiro/2.017

Rito

■ ORDINÁRIO ■ SUMARÍSSIMO



## COMPARATIVO DO PRAZO MÉDIO PARA REALIZAÇÃO DA 1ª AUDIÊNCIA - 3ª VARA DO TRABALHO DE RIO VERDE

Data da 1ª audiência entre 1/2/2017 e 28/2/2017 23:59:59

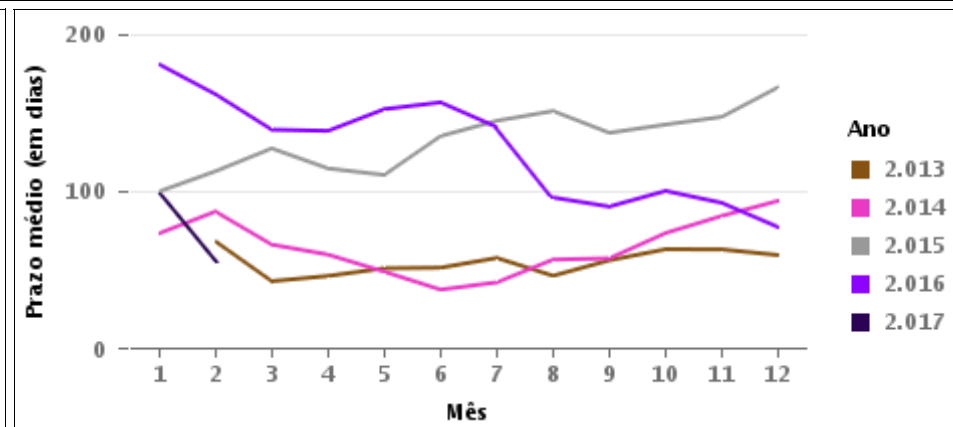
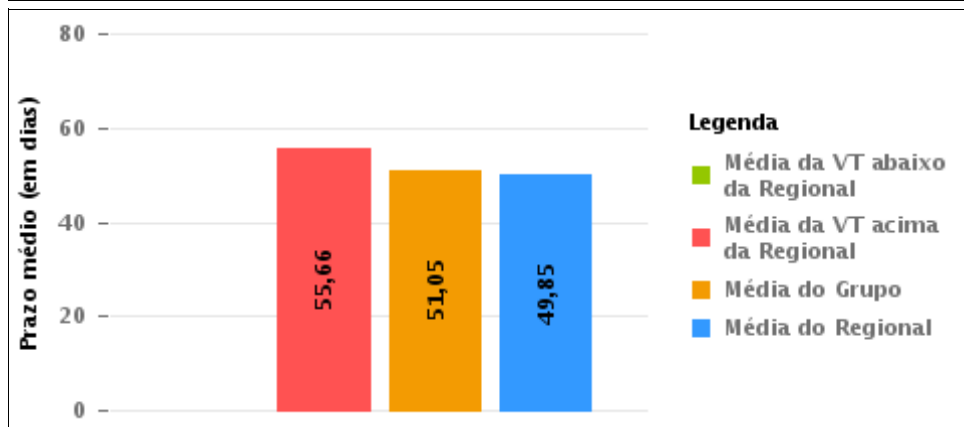
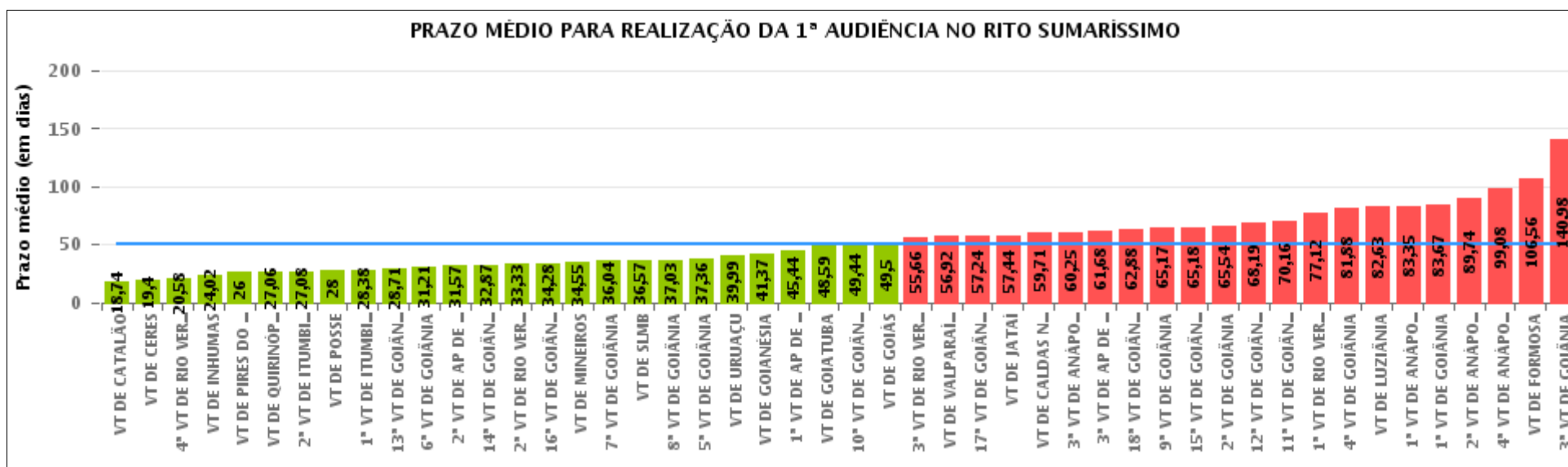

## COMPARATIVO DO PRAZO MÉDIO PARA REALIZAÇÃO DA 1ª AUDIÊNCIA ENTRE AS VARAS DO GRUPO

Data da 1ª audiência entre 1/2/2017 e 28/2/2017 23:59:59

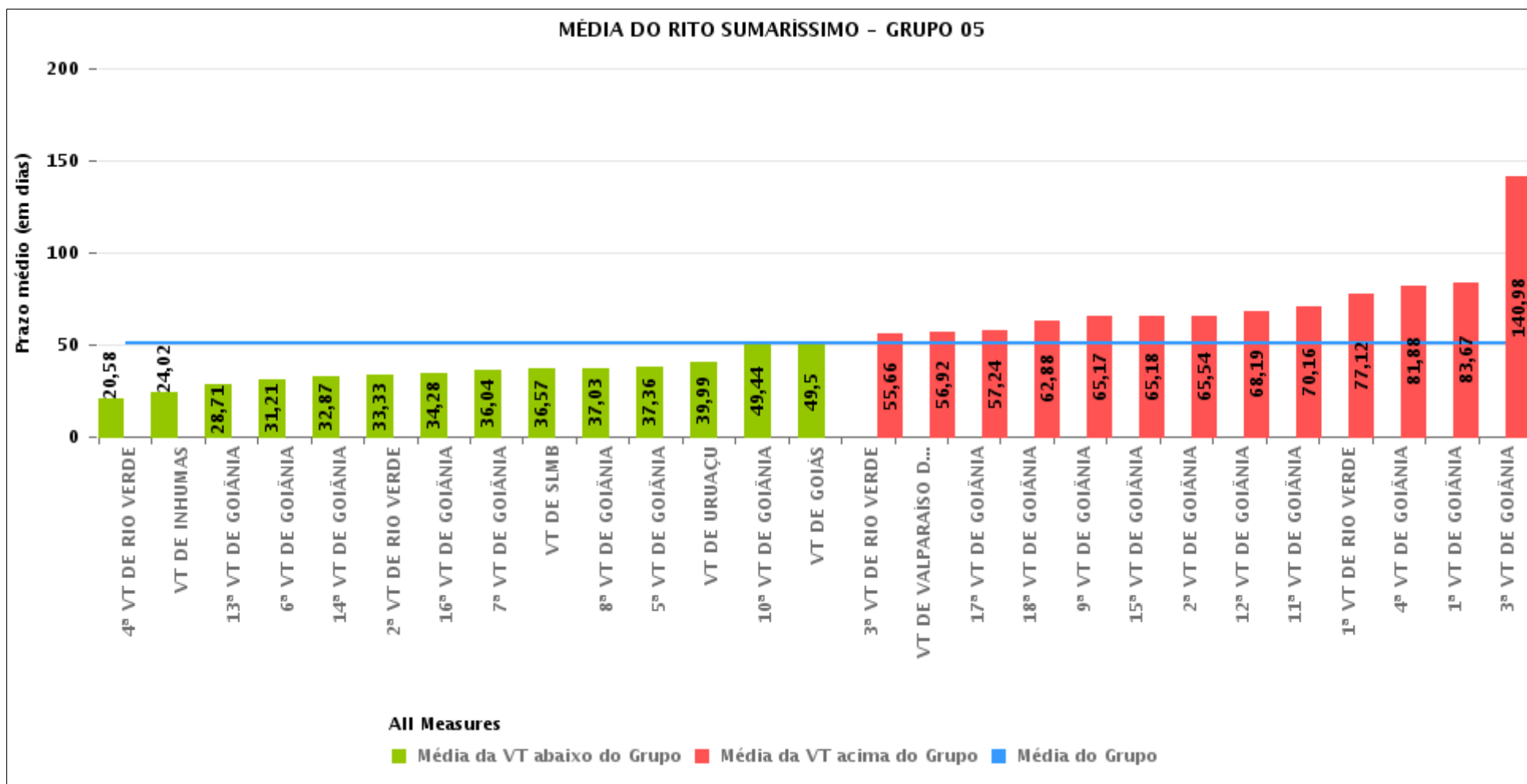



## PRAZO MÉDIO PARA REALIZAÇÃO DA 1ª AUDIÊNCIA POR GRUPO

Data da 1ª audiência entre 1/2/2017 e 28/2/2017 23:59:59

| Rito        | Grupo    | Qtd. Processos | Prazo Médio (dias) | Ranking |
|-------------|----------|----------------|--------------------|---------|
| SUMARÍSSIMO | GRUPO 01 | 1              | 28                 | 1°      |
|             | GRUPO 04 | 557            | 41,85              | 2°      |
|             | GRUPO 06 | 314            | 44,17              | 3°      |
|             | GRUPO 05 | 1.814          | 51,05              | 4°      |
|             | GRUPO 03 | 446            | 53,36              | 5°      |
|             | GRUPO 02 | 76             | 83,24              | 6°      |

|  |  |  |   |
|--|--|--|---|
| <p>Legenda:</p> <p># Grupo 01 – Até 750<br/>VT de Posse</p> <p># Grupo 02 – De 751 a 1000<br/>VT de Formosa<br/>VT de Pires do Rio</p> <p># Grupo 03 – De 1001 a 1500<br/>VT de Ceres<br/>1ª VT de Anápolis<br/>2ª VT de Anápolis<br/>3ª VT de Anápolis<br/>4ª VT de Anápolis<br/>VT de Caldas Novas</p> | <p># Grupo 04 – De 1501 a 2000<br/>VT de Catalão<br/>VT de Goiatuba<br/>1ª VT de Itumbiara<br/>2ª VT de Itumbiara<br/>VT de Jataí<br/>VT de Luziânia<br/>VT de Mineiros<br/>VT de Quirinópolis</p> <p># Grupo 05 – De 2001 a 2500<br/>1ª VT de Goiânia<br/>2ª VT de Goiânia<br/>3ª VT de Goiânia<br/>4ª VT de Goiânia<br/>5ª VT de Goiânia<br/>6ª VT de Goiânia<br/>7ª VT de Goiânia</p> | <p>8ª VT de Goiânia<br/>9ª VT de Goiânia<br/>10ª VT de Goiânia<br/>11ª VT de Goiânia<br/>12ª VT de Goiânia<br/>13ª VT de Goiânia<br/>14ª VT de Goiânia<br/>15ª VT de Goiânia<br/>16ª VT de Goiânia<br/>17ª VT de Goiânia<br/>18ª VT de Goiânia<br/>VT de Goiás<br/>VT de Inhumas<br/>1ª VT de Rio Verde<br/>2ª VT de Rio Verde<br/>3ª VT de Rio Verde<br/>4ª VT de Rio Verde<br/>VT de Uruaçu<br/>VT de São Luis de Montes Belos<br/>VT de Valparaíso de Goiás</p> | <p>#Grupo 06 – A partir de 2500<br/>1ª VT de Aparecida de Goiânia<br/>2ª VT de Aparecida de Goiânia<br/>3ª VT de Aparecida de Goiânia<br/>VT de Goianésia</p> |
|--|--|--|---|



## PRAZO MÉDIO PARA REALIZAÇÃO DA 1ª AUDIÊNCIA DE TODAS AS VARAS DO TRABALHO

Data da 1ª audiência entre 1/2/2017 e 28/2/2017 23:59:59

### SUMARÍSSIMO

| Qtd. Processos | Prazo Médio (dias) |
|----------------|--------------------|
| 3.208          | 49,85              |

| Vara do Trabalho                             | Qtd Processos | Prazo Médio | Ranking |
|--|---------------|-------------|---------|
| VARA DO TRABALHO DE CATALÃO                  | 132           | 18,74       | 1°      |
| VARA DO TRABALHO DE CERES                    | 176           | 19,4        | 2°      |
| 4ª VARA DO TRABALHO DE RIO VERDE             | 43            | 20,58       | 3°      |
| VARA DO TRABALHO DE INHUMAS                  | 56            | 24,02       | 4°      |
| VARA DO TRABALHO DE PIRES DO RIO             | 22            | 26          | 5°      |
| VARA DO TRABALHO DE QUIRINÓPOLIS             | 17            | 27,06       | 6°      |
| 2ª VARA DO TRABALHO DE ITUMBIARA             | 51            | 27,08       | 7°      |
| VARA DO TRABALHO DE POSSE                    | 1             | 28          | 8°      |
| 1ª VARA DO TRABALHO DE ITUMBIARA             | 48            | 28,38       | 9°      |
| 13ª VARA DO TRABALHO DE GOIÂNIA              | 72            | 28,71       | 10°     |
| 6ª VARA DO TRABALHO DE GOIÂNIA               | 89            | 31,21       | 11°     |
| 2ª VARA DO TRABALHO DE APARECIDA DE GOIÂNIA  | 84            | 31,57       | 12°     |
| 14ª VARA DO TRABALHO DE GOIÂNIA              | 68            | 32,87       | 13°     |
| 2ª VARA DO TRABALHO DE RIO VERDE             | 64            | 33,33       | 14°     |
| 16ª VARA DO TRABALHO DE GOIÂNIA              | 64            | 34,28       | 15°     |
| VARA DO TRABALHO DE MINEIROS                 | 22            | 34,55       | 16°     |
| 7ª VARA DO TRABALHO DE GOIÂNIA               | 92            | 36,04       | 17°     |
| VARA DO TRABALHO DE SÃO LUIS DE MONTES BELOS | 115           | 36,57       | 18°     |
| 8ª VARA DO TRABALHO DE GOIÂNIA               | 67            | 37,03       | 19°     |
| 5ª VARA DO TRABALHO DE GOIÂNIA               | 72            | 37,36       | 20°     |
| VARA DO TRABALHO DE URUAÇU                   | 80            | 39,99       | 21°     |
| VARA DO TRABALHO DE GOIANÉSIA                | 83            | 41,37       | 22°     |
| 1ª VARA DO TRABALHO DE APARECIDA DE GOIÂNIA  | 79            | 45,44       | 23°     |
| VARA DO TRABALHO DE GOIATUBA                 | 127           | 48,59       | 24°     |
| 10ª VARA DO TRABALHO DE GOIÂNIA              | 79            | 49,44       | 25°     |
| VARA DO TRABALHO DE GOIÁS                    | 36            | 49,5        | 26°     |



## PRAZO MÉDIO PARA REALIZAÇÃO DA 1ª AUDIÊNCIA DE TODAS AS VARAS DO TRABALHO

### SUMARÍSSIMO

| Qtd. Processos | Prazo Médio (dias) |
|----------------|--------------------|
| 3.208          | 49,85              |

| Vara do Trabalho                            | Qtd Processos | Prazo Médio | Ranking |
|---|---------------|-------------|---------|
| 3ª VARA DO TRABALHO DE RIO VERDE            | 67            | 55,66       | 27°     |
| VARA DO TRABALHO DE VALPARAÍSO DE GOIÁS     | 79            | 56,92       | 28°     |
| 17ª VARA DO TRABALHO DE GOIÂNIA             | 71            | 57,24       | 29°     |
| VARA DO TRABALHO DE JATAÍ                   | 100           | 57,44       | 30°     |
| VARA DO TRABALHO DE CALDAS NOVAS            | 58            | 59,71       | 31°     |
| 3ª VARA DO TRABALHO DE ANÁPOLIS             | 77            | 60,25       | 32°     |
| 3ª VARA DO TRABALHO DE APARECIDA DE GOIÂNIA | 68            | 61,68       | 33°     |
| 18ª VARA DO TRABALHO DE GOIÂNIA             | 68            | 62,88       | 34°     |
| 9ª VARA DO TRABALHO DE GOIÂNIA              | 94            | 65,17       | 35°     |
| 15ª VARA DO TRABALHO DE GOIÂNIA             | 68            | 65,18       | 36°     |
| 2ª VARA DO TRABALHO DE GOIÂNIA              | 87            | 65,54       | 37°     |
| 12ª VARA DO TRABALHO DE GOIÂNIA             | 42            | 68,19       | 38°     |
| 11ª VARA DO TRABALHO DE GOIÂNIA             | 61            | 70,16       | 39°     |
| 1ª VARA DO TRABALHO DE RIO VERDE            | 25            | 77,12       | 40°     |
| 4ª VARA DO TRABALHO DE GOIÂNIA              | 66            | 81,88       | 41°     |
| VARA DO TRABALHO DE LUZIÂNIA                | 60            | 82,63       | 42°     |
| 1ª VARA DO TRABALHO DE ANÁPOLIS             | 31            | 83,35       | 43°     |
| 1ª VARA DO TRABALHO DE GOIÂNIA              | 43            | 83,67       | 44°     |
| 2ª VARA DO TRABALHO DE ANÁPOLIS             | 65            | 89,74       | 45°     |
| 4ª VARA DO TRABALHO DE ANÁPOLIS             | 39            | 99,08       | 46°     |
| VARA DO TRABALHO DE FORMOSA                 | 54            | 106,56      | 47°     |
| 3ª VARA DO TRABALHO DE GOIÂNIA              | 46            | 140,98      | 48°     |



## PRAZO MÉDIO PARA REALIZAÇÃO DA 1ª AUDIÊNCIA - 3ª VARA DO TRABALHO DE RIO VERDE

Data da 1ª audiência entre 1/2/2017 e 28/2/2017 23:59:59

### 3ª VARA DO TRABALHO DE RIO VERDE

#### SUMARÍSSIMO

| Qtd | Prazo Médio |
|-----|-------------|
| 67  | 55,66       |

| Nr. Processo                      | Ajuiz.   | 1ª Aud.  | Prazo |
|-----------------------------------|----------|----------|-------|
| RTSum - 0010001-10.2017.5.18.0103 | 03/01/17 | 14/02/17 | 42    |
| RTSum - 0010003-77.2017.5.18.0103 | 04/01/17 | 14/02/17 | 41    |
| RTSum - 0010012-39.2017.5.18.0103 | 06/01/17 | 01/02/17 | 26    |
| RTSum - 0010016-76.2017.5.18.0103 | 10/01/17 | 01/02/17 | 22    |
| RTSum - 0010018-46.2017.5.18.0103 | 10/01/17 | 01/02/17 | 22    |
| RTSum - 0010020-16.2017.5.18.0103 | 10/01/17 | 08/02/17 | 29    |
| RTSum - 0010021-98.2017.5.18.0103 | 10/01/17 | 14/02/17 | 35    |
| RTSum - 0010024-53.2017.5.18.0103 | 11/01/17 | 14/02/17 | 34    |
| RTSum - 0010032-30.2017.5.18.0103 | 12/01/17 | 14/02/17 | 33    |
| RTSum - 0010047-96.2017.5.18.0103 | 14/01/17 | 08/02/17 | 25    |
| RTSum - 0010061-80.2017.5.18.0103 | 17/01/17 | 01/02/17 | 15    |
| RTSum - 0010065-20.2017.5.18.0103 | 18/01/17 | 13/02/17 | 26    |
| RTSum - 0010072-12.2017.5.18.0103 | 18/01/17 | 08/02/17 | 21    |
| RTSum - 0010076-49.2017.5.18.0103 | 19/01/17 | 01/02/17 | 13    |
| RTSum - 0010080-86.2017.5.18.0103 | 20/01/17 | 01/02/17 | 12    |
| RTSum - 0010082-56.2017.5.18.0103 | 20/01/17 | 01/02/17 | 12    |
| RTSum - 0010086-93.2017.5.18.0103 | 23/01/17 | 01/02/17 | 9     |
| RTSum - 0010094-70.2017.5.18.0103 | 24/01/17 | 16/02/17 | 23    |
| RTSum - 0010112-91.2017.5.18.0103 | 26/01/17 | 13/02/17 | 18    |
| RTSum - 0010120-68.2017.5.18.0103 | 29/01/17 | 13/02/17 | 15    |
| RTSum - 0010121-53.2017.5.18.0103 | 29/01/17 | 09/02/17 | 11    |

**Legenda:**

- Ajuiz.: Data do Ajuizamento;

- 1ª Aud.: Data da primeira audiência que ocorrer, Inicial ou UNA;

- Prazo: Prazo, em dias corridos, entre a Data do Ajuizamento e a Data da 1ª Audiência.





## PRAZO MÉDIO PARA REALIZAÇÃO DA 1ª AUDIÊNCIA - 3ª VARA DO TRABALHO DE RIO VERDE

### 3ª VARA DO TRABALHO DE RIO VERDE

#### SUMARÍSSIMO

| Qtd | Prazo Médio |
|-----|-------------|
| 67  | 55,66       |

| Nr. Processo                      | Ajuiz.   | 1ª Aud.  | Prazo |
|-----------------------------------|----------|----------|-------|
| RTSum - 0010124-08.2017.5.18.0103 | 30/01/17 | 09/02/17 | 10    |
| RTSum - 0010129-30.2017.5.18.0103 | 31/01/17 | 13/02/17 | 13    |
| RTSum - 0010131-97.2017.5.18.0103 | 31/01/17 | 16/02/17 | 16    |
| RTSum - 0010140-59.2017.5.18.0103 | 01/02/17 | 16/02/17 | 15    |
| RTSum - 0010149-21.2017.5.18.0103 | 02/02/17 | 21/02/17 | 19    |
| RTSum - 0010150-06.2017.5.18.0103 | 02/02/17 | 22/02/17 | 20    |
| RTSum - 0010151-88.2017.5.18.0103 | 02/02/17 | 22/02/17 | 20    |
| RTSum - 0010154-43.2017.5.18.0103 | 03/02/17 | 23/02/17 | 20    |
| RTSum - 0011533-53.2016.5.18.0103 | 31/10/16 | 01/02/17 | 93    |
| RTSum - 0011545-67.2016.5.18.0103 | 01/11/16 | 01/02/17 | 92    |
| RTSum - 0011587-19.2016.5.18.0103 | 08/11/16 | 01/02/17 | 85    |
| RTSum - 0011597-63.2016.5.18.0103 | 09/11/16 | 23/02/17 | 106   |
| RTSum - 0011598-48.2016.5.18.0103 | 09/11/16 | 23/02/17 | 106   |
| RTSum - 0011604-55.2016.5.18.0103 | 10/11/16 | 08/02/17 | 90    |
| RTSum - 0011606-25.2016.5.18.0103 | 10/11/16 | 20/02/17 | 102   |
| RTSum - 0011608-92.2016.5.18.0103 | 11/11/16 | 20/02/17 | 101   |
| RTSum - 0011609-77.2016.5.18.0103 | 11/11/16 | 20/02/17 | 101   |
| RTSum - 0011614-02.2016.5.18.0103 | 11/11/16 | 21/02/17 | 102   |
| RTSum - 0011615-84.2016.5.18.0103 | 11/11/16 | 21/02/17 | 102   |
| RTSum - 0011620-09.2016.5.18.0103 | 15/11/16 | 21/02/17 | 98    |
| RTSum - 0011625-31.2016.5.18.0103 | 17/11/16 | 22/02/17 | 97    |
| RTSum - 0011630-53.2016.5.18.0103 | 17/11/16 | 22/02/17 | 97    |
| RTSum - 0011633-08.2016.5.18.0103 | 18/11/16 | 23/02/17 | 97    |
| RTSum - 0011634-90.2016.5.18.0103 | 18/11/16 | 23/02/17 | 97    |

**Legenda:**

- Ajuiz.: Data do Ajuizamento;
- 1ª Aud.: Data da primeira audiência que ocorrer, Inicial ou UNA;
- Prazo: Prazo, em dias corridos, entre a Data do Ajuizamento e a Data da 1ª Audiência.



## PRAZO MÉDIO PARA REALIZAÇÃO DA 1ª AUDIÊNCIA - 3ª VARA DO TRABALHO DE RIO VERDE

### 3ª VARA DO TRABALHO DE RIO VERDE

#### SUMARÍSSIMO

| Qtd | Prazo Médio |
|-----|-------------|
| 67  | 55,66       |

| Nr. Processo                      | Ajuiz.   | 1ª Aud.  | Prazo |
|-----------------------------------|----------|----------|-------|
| RTSum - 0011635-75.2016.5.18.0103 | 18/11/16 | 23/02/17 | 97    |
| RTSum - 0011637-45.2016.5.18.0103 | 20/11/16 | 01/02/17 | 73    |
| RTSum - 0011647-89.2016.5.18.0103 | 22/11/16 | 01/02/17 | 71    |
| RTSum - 0011651-29.2016.5.18.0103 | 22/11/16 | 14/02/17 | 84    |
| RTSum - 0011654-81.2016.5.18.0103 | 23/11/16 | 08/02/17 | 77    |
| RTSum - 0011656-51.2016.5.18.0103 | 23/11/16 | 13/02/17 | 82    |
| RTSum - 0011675-57.2016.5.18.0103 | 25/11/16 | 08/02/17 | 75    |
| RTSum - 0011689-41.2016.5.18.0103 | 29/11/16 | 14/02/17 | 77    |
| RTSum - 0011691-11.2016.5.18.0103 | 29/11/16 | 13/02/17 | 76    |
| RTSum - 0011698-03.2016.5.18.0103 | 01/12/16 | 16/02/17 | 77    |
| RTSum - 0011702-40.2016.5.18.0103 | 02/12/16 | 14/02/17 | 74    |
| RTSum - 0011706-77.2016.5.18.0103 | 02/12/16 | 08/02/17 | 68    |
| RTSum - 0011707-62.2016.5.18.0103 | 03/12/16 | 14/02/17 | 73    |
| RTSum - 0011726-68.2016.5.18.0103 | 07/12/16 | 08/02/17 | 63    |
| RTSum - 0011729-23.2016.5.18.0103 | 08/12/16 | 09/02/17 | 63    |
| RTSum - 0011743-07.2016.5.18.0103 | 09/12/16 | 15/02/17 | 68    |
| RTSum - 0011744-89.2016.5.18.0103 | 11/12/16 | 08/02/17 | 59    |
| RTSum - 0011748-29.2016.5.18.0103 | 12/12/16 | 09/02/17 | 59    |
| RTSum - 0011749-14.2016.5.18.0103 | 12/12/16 | 09/02/17 | 59    |
| RTSum - 0011750-96.2016.5.18.0103 | 12/12/16 | 09/02/17 | 59    |
| RTSum - 0011763-95.2016.5.18.0103 | 15/12/16 | 16/02/17 | 63    |
| RTSum - 0011788-11.2016.5.18.0103 | 27/12/16 | 14/02/17 | 49    |

**Legenda:**

- Ajuiz.: Data do Ajuizamento;
- 1ª Aud.: Data da primeira audiência que ocorrer, Inicial ou UNA;
- Prazo: Prazo, em dias corridos, entre a Data do Ajuizamento e a Data da 1ª Audiência.



**PRAZO MÉDIO PARA REALIZAÇÃO DA 1ª AUDIÊNCIA -  
3ª VARA DO TRABALHO DE RIO VERDE**



## PRAZO MÉDIO PARA REALIZAÇÃO DA 1ª AUDIÊNCIA - 3ª VARA DO TRABALHO DE RIO VERDE

Data da 1ª audiência entre 1/2/2017 e 28/2/2017 23:59:59

### Sem magistrado

#### SUMARÍSSIMO

| Qtd | Prazo Médio |
|-----|-------------|
| 67  | 55,66       |

| Nr. Processo                      | Ajuiz.   | 1ª Aud.  | Prazo |
|-----------------------------------|----------|----------|-------|
| RTSum - 0010001-10.2017.5.18.0103 | 03/01/17 | 14/02/17 | 42    |
| RTSum - 0010003-77.2017.5.18.0103 | 04/01/17 | 14/02/17 | 41    |
| RTSum - 0010012-39.2017.5.18.0103 | 06/01/17 | 01/02/17 | 26    |
| RTSum - 0010016-76.2017.5.18.0103 | 10/01/17 | 01/02/17 | 22    |
| RTSum - 0010018-46.2017.5.18.0103 | 10/01/17 | 01/02/17 | 22    |
| RTSum - 0010020-16.2017.5.18.0103 | 10/01/17 | 08/02/17 | 29    |
| RTSum - 0010021-98.2017.5.18.0103 | 10/01/17 | 14/02/17 | 35    |
| RTSum - 0010024-53.2017.5.18.0103 | 11/01/17 | 14/02/17 | 34    |
| RTSum - 0010032-30.2017.5.18.0103 | 12/01/17 | 14/02/17 | 33    |
| RTSum - 0010047-96.2017.5.18.0103 | 14/01/17 | 08/02/17 | 25    |
| RTSum - 0010061-80.2017.5.18.0103 | 17/01/17 | 01/02/17 | 15    |
| RTSum - 0010065-20.2017.5.18.0103 | 18/01/17 | 13/02/17 | 26    |
| RTSum - 0010072-12.2017.5.18.0103 | 18/01/17 | 08/02/17 | 21    |
| RTSum - 0010076-49.2017.5.18.0103 | 19/01/17 | 01/02/17 | 13    |
| RTSum - 0010080-86.2017.5.18.0103 | 20/01/17 | 01/02/17 | 12    |
| RTSum - 0010082-56.2017.5.18.0103 | 20/01/17 | 01/02/17 | 12    |
| RTSum - 0010086-93.2017.5.18.0103 | 23/01/17 | 01/02/17 | 9     |
| RTSum - 0010094-70.2017.5.18.0103 | 24/01/17 | 16/02/17 | 23    |
| RTSum - 0010112-91.2017.5.18.0103 | 26/01/17 | 13/02/17 | 18    |
| RTSum - 0010120-68.2017.5.18.0103 | 29/01/17 | 13/02/17 | 15    |
| RTSum - 0010121-53.2017.5.18.0103 | 29/01/17 | 09/02/17 | 11    |
| RTSum - 0010124-08.2017.5.18.0103 | 30/01/17 | 09/02/17 | 10    |

**Legenda:**

- Ajuiz.: Data do Ajuizamento;
- 1ª Aud.: Data da primeira audiência que ocorrer, Inicial ou UNA;
- Prazo: Prazo, em dias corridos, entre a Data do Ajuizamento e a Data da 1ª Audiência.



## PRAZO MÉDIO PARA REALIZAÇÃO DA 1ª AUDIÊNCIA - 3ª VARA DO TRABALHO DE RIO VERDE

### Sem magistrado

#### SUMARÍSSIMO

| Qtd | Prazo Médio |
|-----|-------------|
| 67  | 55,66       |

| Nr. Processo                      | Ajuiz.   | 1ª Aud.  | Prazo |
|-----------------------------------|----------|----------|-------|
| RTSum - 0010129-30.2017.5.18.0103 | 31/01/17 | 13/02/17 | 13    |
| RTSum - 0010131-97.2017.5.18.0103 | 31/01/17 | 16/02/17 | 16    |
| RTSum - 0010140-59.2017.5.18.0103 | 01/02/17 | 16/02/17 | 15    |
| RTSum - 0010149-21.2017.5.18.0103 | 02/02/17 | 21/02/17 | 19    |
| RTSum - 0010150-06.2017.5.18.0103 | 02/02/17 | 22/02/17 | 20    |
| RTSum - 0010151-88.2017.5.18.0103 | 02/02/17 | 22/02/17 | 20    |
| RTSum - 0010154-43.2017.5.18.0103 | 03/02/17 | 23/02/17 | 20    |
| RTSum - 0011533-53.2016.5.18.0103 | 31/10/16 | 01/02/17 | 93    |
| RTSum - 0011545-67.2016.5.18.0103 | 01/11/16 | 01/02/17 | 92    |
| RTSum - 0011587-19.2016.5.18.0103 | 08/11/16 | 01/02/17 | 85    |
| RTSum - 0011597-63.2016.5.18.0103 | 09/11/16 | 23/02/17 | 106   |
| RTSum - 0011598-48.2016.5.18.0103 | 09/11/16 | 23/02/17 | 106   |
| RTSum - 0011604-55.2016.5.18.0103 | 10/11/16 | 08/02/17 | 90    |
| RTSum - 0011606-25.2016.5.18.0103 | 10/11/16 | 20/02/17 | 102   |
| RTSum - 0011608-92.2016.5.18.0103 | 11/11/16 | 20/02/17 | 101   |
| RTSum - 0011609-77.2016.5.18.0103 | 11/11/16 | 20/02/17 | 101   |
| RTSum - 0011614-02.2016.5.18.0103 | 11/11/16 | 21/02/17 | 102   |
| RTSum - 0011615-84.2016.5.18.0103 | 11/11/16 | 21/02/17 | 102   |
| RTSum - 0011620-09.2016.5.18.0103 | 15/11/16 | 21/02/17 | 98    |
| RTSum - 0011625-31.2016.5.18.0103 | 17/11/16 | 22/02/17 | 97    |
| RTSum - 0011630-53.2016.5.18.0103 | 17/11/16 | 22/02/17 | 97    |
| RTSum - 0011633-08.2016.5.18.0103 | 18/11/16 | 23/02/17 | 97    |
| RTSum - 0011634-90.2016.5.18.0103 | 18/11/16 | 23/02/17 | 97    |
| RTSum - 0011635-75.2016.5.18.0103 | 18/11/16 | 23/02/17 | 97    |
| RTSum - 0011637-45.2016.5.18.0103 | 20/11/16 | 01/02/17 | 73    |

**Legenda:**

- Ajuiz.: Data do Ajuizamento;
- 1ª Aud.: Data da primeira audiência que ocorrer, Inicial ou UNA;
- Prazo: Prazo, em dias corridos, entre a Data do Ajuizamento e a Data da 1ª Audiência.



## PRAZO MÉDIO PARA REALIZAÇÃO DA 1ª AUDIÊNCIA - 3ª VARA DO TRABALHO DE RIO VERDE

### Sem magistrado

#### SUMARÍSSIMO

| Qtd | Prazo Médio |
|-----|-------------|
| 67  | 55,66       |

| Nr. Processo                      | Ajuiz.   | 1ª Aud.  | Prazo |
|-----------------------------------|----------|----------|-------|
| RTSum - 0011647-89.2016.5.18.0103 | 22/11/16 | 01/02/17 | 71    |
| RTSum - 0011651-29.2016.5.18.0103 | 22/11/16 | 14/02/17 | 84    |
| RTSum - 0011654-81.2016.5.18.0103 | 23/11/16 | 08/02/17 | 77    |
| RTSum - 0011656-51.2016.5.18.0103 | 23/11/16 | 13/02/17 | 82    |
| RTSum - 0011675-57.2016.5.18.0103 | 25/11/16 | 08/02/17 | 75    |
| RTSum - 0011689-41.2016.5.18.0103 | 29/11/16 | 14/02/17 | 77    |
| RTSum - 0011691-11.2016.5.18.0103 | 29/11/16 | 13/02/17 | 76    |
| RTSum - 0011698-03.2016.5.18.0103 | 01/12/16 | 16/02/17 | 77    |
| RTSum - 0011702-40.2016.5.18.0103 | 02/12/16 | 14/02/17 | 74    |
| RTSum - 0011706-77.2016.5.18.0103 | 02/12/16 | 08/02/17 | 68    |
| RTSum - 0011707-62.2016.5.18.0103 | 03/12/16 | 14/02/17 | 73    |
| RTSum - 0011726-68.2016.5.18.0103 | 07/12/16 | 08/02/17 | 63    |
| RTSum - 0011729-23.2016.5.18.0103 | 08/12/16 | 09/02/17 | 63    |
| RTSum - 0011743-07.2016.5.18.0103 | 09/12/16 | 15/02/17 | 68    |
| RTSum - 0011744-89.2016.5.18.0103 | 11/12/16 | 08/02/17 | 59    |
| RTSum - 0011748-29.2016.5.18.0103 | 12/12/16 | 09/02/17 | 59    |
| RTSum - 0011749-14.2016.5.18.0103 | 12/12/16 | 09/02/17 | 59    |
| RTSum - 0011750-96.2016.5.18.0103 | 12/12/16 | 09/02/17 | 59    |
| RTSum - 0011763-95.2016.5.18.0103 | 15/12/16 | 16/02/17 | 63    |
| RTSum - 0011788-11.2016.5.18.0103 | 27/12/16 | 14/02/17 | 49    |

#### Legenda:

- Ajuiz.: Data do Ajuizamento;
- 1ª Aud.: Data da primeira audiência que ocorrer, Inicial ou UNA;
- Prazo: Prazo, em dias corridos, entre a Data do Ajuizamento e a Data da 1ª Audiência.