Conceituação

Tema	Prazos Processuais
Relatórios	Evolução Histórica Comparativo por VT Comparativo por Grupo Por Grupo Por VT Por Processo
Resumo	Apresenta o prazo médio desde o ajuizamento da ação até realização da primeira audiência.
Descrição	O prazo médio é obtido calculando-se a quantidade de dias decorridos desde o ajuizamento até a realização da 1ª audiência. Os dados são extraídos baseando-se nos itens do e-Gestão: 263 e 90263 - Do ajuizamento da ação até a realização da 1ª audiência na fase de conhecimento – rito sumaríssimo; 264 e 90264 – Do ajuizamento da ação até a realização da 1ª audiência na fase de conhecimento – exceto rito sumaríssimo (ordinário)
Origem da informação	e-Gestão
Critérios e transformações	Coletado do e-Gestão, consolidado, otimizado e classificado para análise.
Análises possíveis	Prazo médio entre o ajuizamento da ação e a realização da primeira audiência, detalhado de forma Geral, Por grupo, por VT e Por Processo.

EVOLUÇÃO HISTÓRICA DOS PRAZOS PROCESSUAIS PARA REALIZAÇÃO DA 1ª AUDIÊNCIA - 11ª VARA DO TRABALHO DE GOIÂNIA

Data da 1ª audiência entre 1/2/2017 e 28/2/2017 23:59:59

Rito	Qtd	Prazo Médio
ORDINÁRIO	98	127,57
SUMARÍSSIMO	61	70,16
Total/Média	**159**	**105,55**

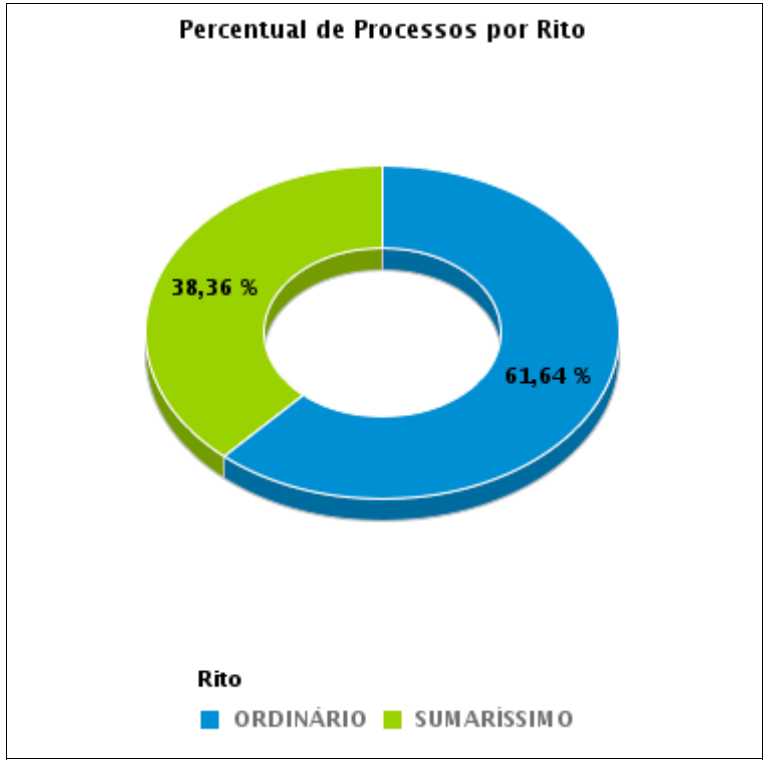

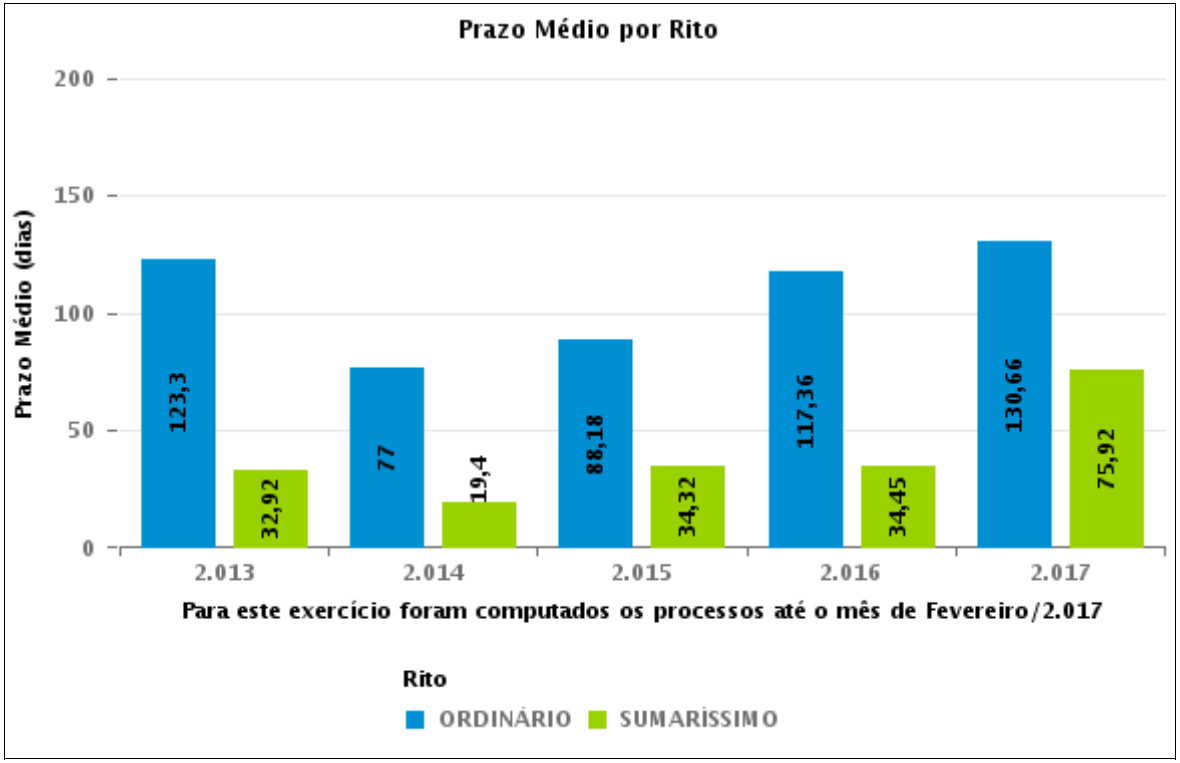

COMPARATIVO DO PRAZO MÉDIO PARA REALIZAÇÃO DA 1ª AUDIÊNCIA - 11ª VARA DO TRABALHO DE GOIÂNIA

Data da 1ª audiência entre 1/2/2017 e 28/2/2017 23:59:59

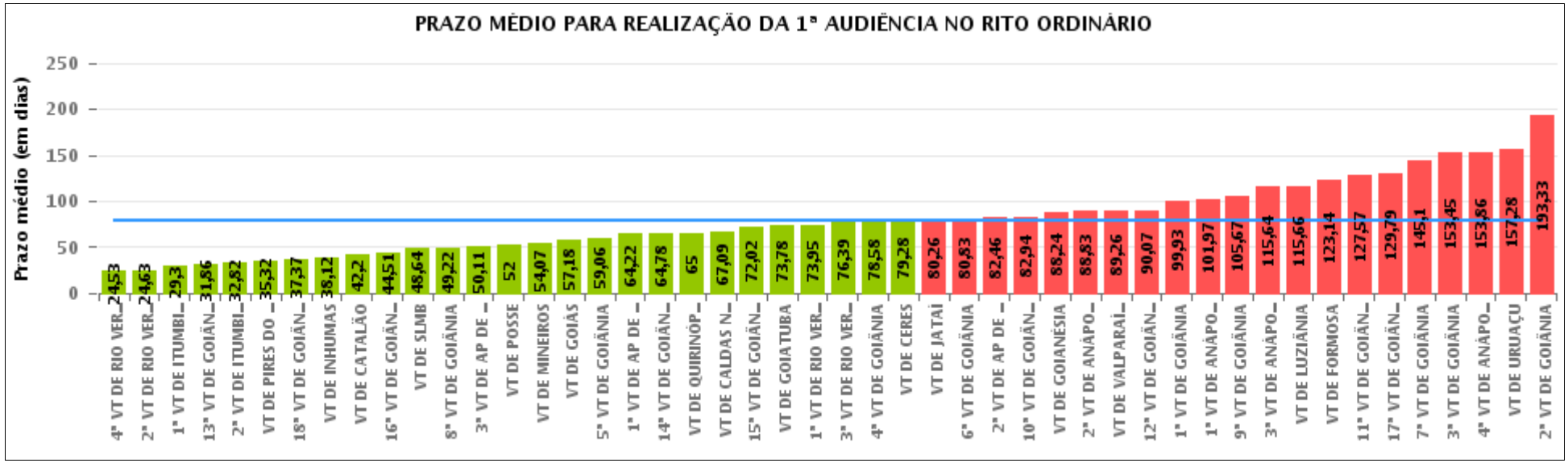

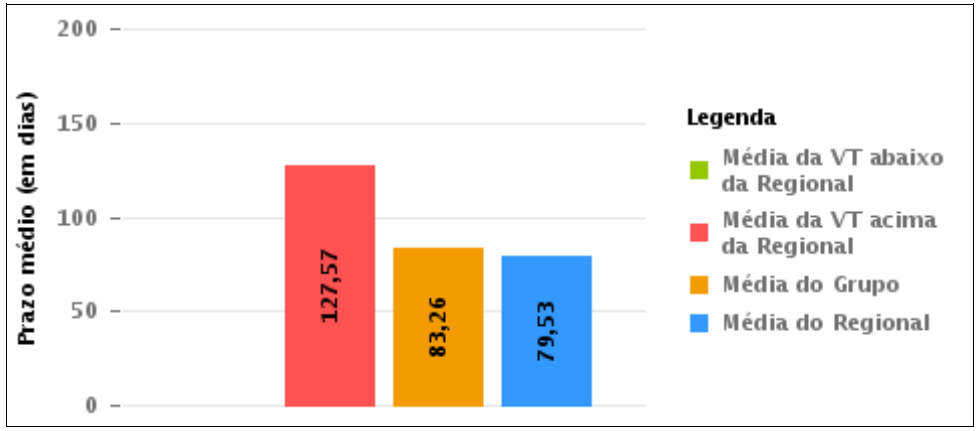

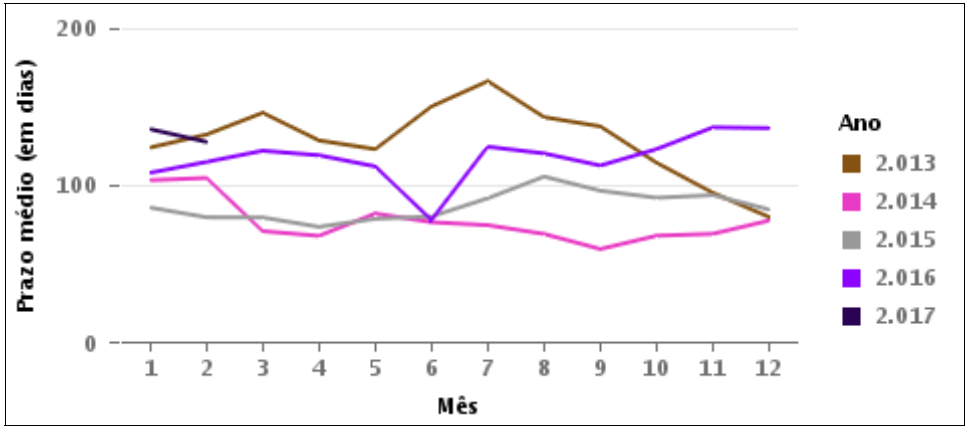

COMPARATIVO DO PRAZO MÉDIO PARA REALIZAÇÃO DA 1ª AUDIÊNCIA ENTRE AS VARAS DO GRUPO

Data da 1ª audiência entre 1/2/2017 e 28/2/2017 23:59:59

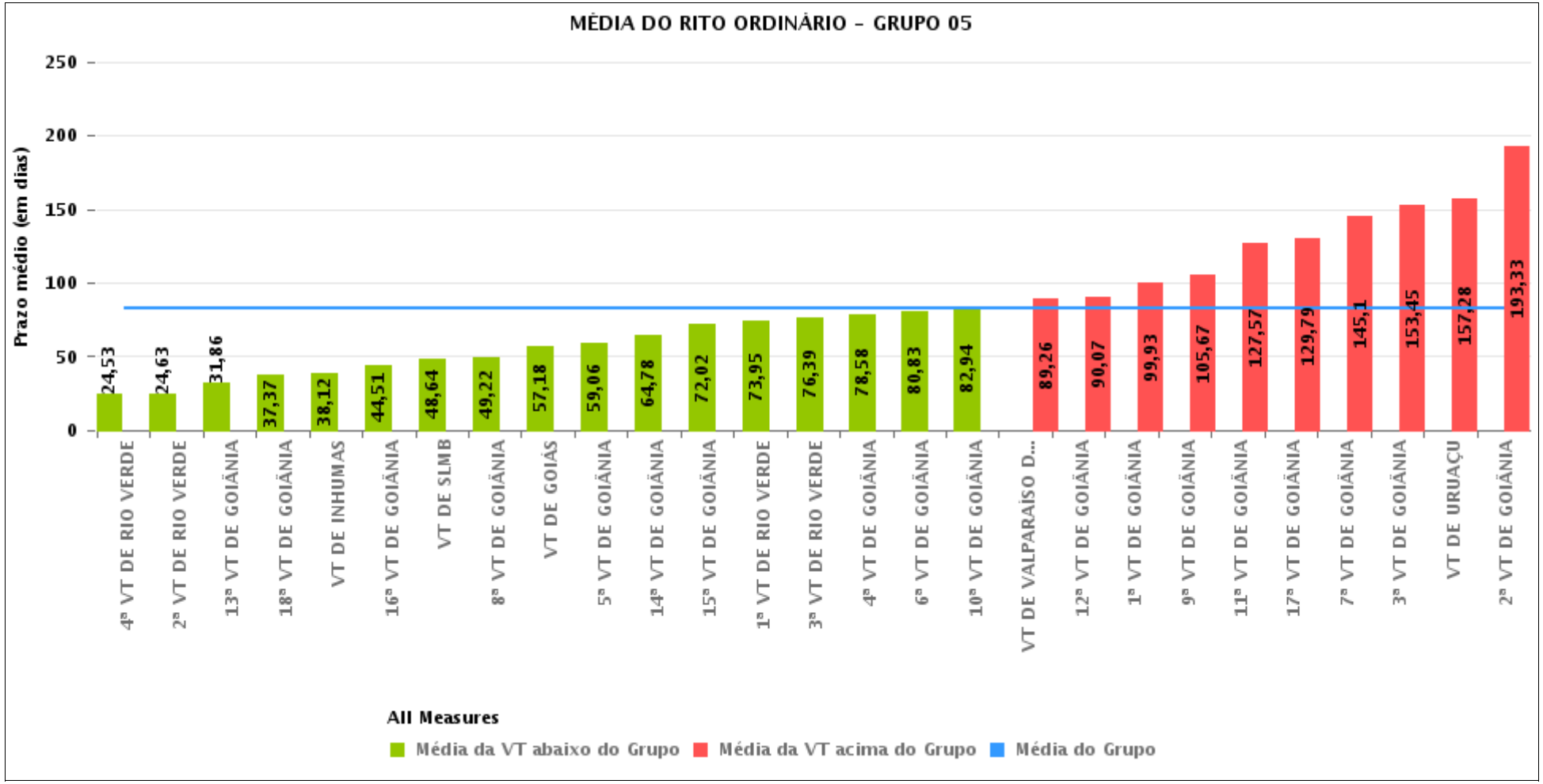

PRAZO MÉDIO PARA REALIZAÇÃO DA 1ª AUDIÊNCIA POR GRUPO

Data da 1ª audiência entre 1/2/2017 e 28/2/2017 23:59:59

Rito	Grupo	Qtd. Processos	Prazo Médio (dias)	Ranking
ORDINÁRIO	GRUPO 01	3	52	1°
	GRUPO 04	733	58,71	2°
	GRUPO 06	298	69,87	3°
	GRUPO 05	3.112	83,26	4°
	GRUPO 02	90	89,97	5°
	GRUPO 03	428	92,79	6°

Legenda:

Grupo 01 – Até 750
VT de Posse

Grupo 02 – De 751 a 1000
VT de Formosa
VT de Pires do Rio

Grupo 03 – De 1001 a 1500
VT de Ceres
1ª VT de Anápolis
2ª VT de Anápolis
3ª VT de Anápolis
4ª VT de Anápolis
VT de Caldas Novas

Grupo 04 – De 1501 a 2000
VT de Catalão
VT de Goiatuba
1ª VT de Itumbiara
2ª VT de Itumbiara
VT de Jataí
VT de Luziânia
VT de Mineiros
VT de Quirinópolis

Grupo 05 – De 2001 a 2500
1ª VT de Goiânia
2ª VT de Goiânia
3ª VT de Goiânia
4ª VT de Goiânia
5ª VT de Goiânia
6ª VT de Goiânia
7ª VT de Goiânia
8ª VT de Goiânia
9ª VT de Goiânia
10ª VT de Goiânia
11ª VT de Goiânia
12ª VT de Goiânia
13ª VT de Goiânia
14ª VT de Goiânia
15ª VT de Goiânia
16ª VT de Goiânia
17ª VT de Goiânia
18ª VT de Goiânia
VT de Goiás
VT de Inhumas
1ª VT de Rio Verde
2ª VT de Rio Verde
3ª VT de Rio Verde
4ª VT de Rio Verde
VT de Uruaçu
VT de São Luis de Montes Belos
VT de Valparaíso de Goiás

#Grupo 06 – A partir de 2500
1ª VT de Aparecida de Goiânia
2ª VT de Aparecida de Goiânia
3ª VT de Aparecida de Goiânia
VT de Goianésia

PRAZO MÉDIO PARA REALIZAÇÃO DA 1ª AUDIÊNCIA DE TODAS AS VARAS DO TRABALHO

Data da 1ª audiência entre 1/2/2017 e 28/2/2017 23:59:59

ORDINÁRIO

Qtd. Processos	Prazo Médio (dias)
4.664	79,53

Vara do Trabalho	Qtd Processos	Prazo Médio	Ranking
4ª VARA DO TRABALHO DE RIO VERDE	110	24,53	1°
2ª VARA DO TRABALHO DE RIO VERDE	130	24,63	2°
1ª VARA DO TRABALHO DE ITUMBIARA	69	29,3	3°
13ª VARA DO TRABALHO DE GOIÂNIA	73	31,86	4°
2ª VARA DO TRABALHO DE ITUMBIARA	88	32,82	5°
VARA DO TRABALHO DE PIRES DO RIO	34	35,32	6°
18ª VARA DO TRABALHO DE GOIÂNIA	103	37,37	7°
VARA DO TRABALHO DE INHUMAS	137	38,12	8°
VARA DO TRABALHO DE CATALÃO	158	42,2	9°
16ª VARA DO TRABALHO DE GOIÂNIA	91	44,51	10°
VARA DO TRABALHO DE SÃO LUIS DE MONTES BELOS	143	48,64	11°
8ª VARA DO TRABALHO DE GOIÂNIA	87	49,22	12°
3ª VARA DO TRABALHO DE APARECIDA DE GOIÂNIA	74	50,11	13°
VARA DO TRABALHO DE POSSE	3	52	14°
VARA DO TRABALHO DE MINEIROS	109	54,07	15°
VARA DO TRABALHO DE GOIÁS	101	57,18	16°
5ª VARA DO TRABALHO DE GOIÂNIA	107	59,06	17°
1ª VARA DO TRABALHO DE APARECIDA DE GOIÂNIA	89	64,22	18°
14ª VARA DO TRABALHO DE GOIÂNIA	94	64,78	19°
VARA DO TRABALHO DE QUIRINÓPOLIS	53	65	20°
VARA DO TRABALHO DE CALDAS NOVAS	97	67,09	21°
15ª VARA DO TRABALHO DE GOIÂNIA	81	72,02	22°
VARA DO TRABALHO DE GOIATUBA	113	73,78	23°
1ª VARA DO TRABALHO DE RIO VERDE	110	73,95	24°
3ª VARA DO TRABALHO DE RIO VERDE	261	76,39	25°
4ª VARA DO TRABALHO DE GOIÂNIA	99	78,58	26°

PRAZO MÉDIO PARA REALIZAÇÃO DA 1ª AUDIÊNCIA DE TODAS AS VARAS DO TRABALHO

ORDINÁRIO

Qtd. Processos	Prazo Médio (dias)
4.664	79,53

Vara do Trabalho	Qtd Processos	Prazo Médio	Ranking
VARA DO TRABALHO DE CERES	114	79,28	27°
VARA DO TRABALHO DE JATAÍ	78	80,26	28°
6ª VARA DO TRABALHO DE GOIÂNIA	90	80,83	29°
2ª VARA DO TRABALHO DE APARECIDA DE GOIÂNIA	89	82,46	30°
10ª VARA DO TRABALHO DE GOIÂNIA	99	82,94	31°
VARA DO TRABALHO DE GOIANÉSIA	46	88,24	32°
2ª VARA DO TRABALHO DE ANÁPOLIS	70	88,83	33°
VARA DO TRABALHO DE VALPARAÍSO DE GOIÁS	141	89,26	34°
12ª VARA DO TRABALHO DE GOIÂNIA	69	90,07	35°
1ª VARA DO TRABALHO DE GOIÂNIA	131	99,93	36°
1ª VARA DO TRABALHO DE ANÁPOLIS	34	101,97	37°
9ª VARA DO TRABALHO DE GOIÂNIA	236	105,67	38°
3ª VARA DO TRABALHO DE ANÁPOLIS	76	115,64	39°
VARA DO TRABALHO DE LUZIÂNIA	65	115,66	40°
VARA DO TRABALHO DE FORMOSA	56	123,14	41°
11ª VARA DO TRABALHO DE GOIÂNIA	98	127,57	42°
17ª VARA DO TRABALHO DE GOIÂNIA	87	129,79	43°
7ª VARA DO TRABALHO DE GOIÂNIA	103	145,1	44°
3ª VARA DO TRABALHO DE GOIÂNIA	67	153,45	45°
4ª VARA DO TRABALHO DE ANÁPOLIS	37	153,86	46°
VARA DO TRABALHO DE URUAÇU	159	157,28	47°
2ª VARA DO TRABALHO DE GOIÂNIA	105	193,33	48°

PRAZO MÉDIO PARA REALIZAÇÃO DA 1ª AUDIÊNCIA - 11ª VARA DO TRABALHO DE GOIÂNIA

Data da 1ª audiência entre 1/2/2017 e 28/2/2017 23:59:59

11ª VARA DO TRABALHO DE GOIÂNIA

ORDINÁRIO

Qtd	Prazo Médio
98	127,57

Nr. Processo	Ajuiz.	1ª Aud.	Prazo
ACC - 0011219-10.2016.5.18.0006	23/08/16	22/02/17	183
ACP - 0010783-36.2016.5.18.0011	04/05/16	02/02/17	274
ConPag - 0011989-85.2016.5.18.0011	09/11/16	01/02/17	84
ConPag - 0012141-36.2016.5.18.0011	05/12/16	23/02/17	80
RTAlç - 0010169-94.2017.5.18.0011	01/02/17	22/02/17	21
RTAlç - 0012074-71.2016.5.18.0011	23/11/16	14/02/17	83
RTAlç - 0012146-58.2016.5.18.0011	07/12/16	13/02/17	68
RTOrd - 0010080-71.2017.5.18.0011	19/01/17	06/02/17	18
RTOrd - 0010094-55.2017.5.18.0011	23/01/17	14/02/17	22
RTOrd - 0010322-30.2017.5.18.0011	21/02/17	24/02/17	3
RTOrd - 0011328-09.2016.5.18.0011	26/07/16	23/02/17	212
RTOrd - 0011335-25.2016.5.18.0003	19/09/16	16/02/17	150
RTOrd - 0011449-37.2016.5.18.0011	12/08/16	22/02/17	194
RTOrd - 0011509-26.2015.5.18.0017	20/09/16	07/02/17	140
RTOrd - 0011552-44.2016.5.18.0011	29/08/16	13/02/17	168
RTOrd - 0011603-55.2016.5.18.0011	06/09/16	01/02/17	148
RTOrd - 0011621-76.2016.5.18.0011	09/09/16	01/02/17	145
RTOrd - 0011626-98.2016.5.18.0011	12/09/16	02/02/17	143
RTOrd - 0011638-15.2016.5.18.0011	13/09/16	01/02/17	141
RTOrd - 0011639-97.2016.5.18.0011	13/09/16	02/02/17	142
RTOrd - 0011640-82.2016.5.18.0011	13/09/16	01/02/17	141
RTOrd - 0011653-81.2016.5.18.0011	15/09/16	02/02/17	140

Legenda:
- Ajuiz.: Data do Ajuizamento;
- 1ª Aud.: Data da primeira audiência que ocorrer, Inicial ou UNA;
- Prazo: Prazo, em dias corridos, entre a Data do Ajuizamento e a Data da 1ª Audiência.

PRAZO MÉDIO PARA REALIZAÇÃO DA 1ª AUDIÊNCIA - 11ª VARA DO TRABALHO DE GOIÂNIA

11ª VARA DO TRABALHO DE GOIÂNIA

ORDINÁRIO

Qtd	Prazo Médio
98	127,57

Nr. Processo	Ajuiz.	1ª Aud.	Prazo
RTOrd - 0011656-36.2016.5.18.0011	15/09/16	02/02/17	140
RTOrd - 0011658-06.2016.5.18.0011	16/09/16	02/02/17	139
RTOrd - 0011669-35.2016.5.18.0011	19/09/16	03/02/17	137
RTOrd - 0011671-05.2016.5.18.0011	19/09/16	03/02/17	137
RTOrd - 0011674-57.2016.5.18.0011	19/09/16	03/02/17	137
RTOrd - 0011678-94.2016.5.18.0011	20/09/16	03/02/17	136
RTOrd - 0011680-64.2016.5.18.0011	20/09/16	06/02/17	139
RTOrd - 0011681-49.2016.5.18.0011	21/09/16	06/02/17	138
RTOrd - 0011684-04.2016.5.18.0011	21/09/16	06/02/17	138
RTOrd - 0011686-71.2016.5.18.0011	21/09/16	06/02/17	138
RTOrd - 0011694-48.2016.5.18.0011	22/09/16	10/02/17	141
RTOrd - 0011697-03.2016.5.18.0011	22/09/16	15/02/17	146
RTOrd - 0011703-10.2016.5.18.0011	23/09/16	06/02/17	136
RTOrd - 0011704-92.2016.5.18.0011	23/09/16	06/02/17	136
RTOrd - 0011706-62.2016.5.18.0011	23/09/16	15/02/17	145
RTOrd - 0011707-47.2016.5.18.0011	24/09/16	16/02/17	145
RTOrd - 0011708-32.2016.5.18.0011	26/09/16	07/02/17	134
RTOrd - 0011713-54.2016.5.18.0011	26/09/16	07/02/17	134
RTOrd - 0011714-39.2016.5.18.0011	27/09/16	07/02/17	133
RTOrd - 0011719-61.2016.5.18.0011	27/09/16	08/02/17	134
RTOrd - 0011720-46.2016.5.18.0011	27/09/16	08/02/17	134
RTOrd - 0011721-31.2016.5.18.0011	27/09/16	08/02/17	134
RTOrd - 0011724-83.2016.5.18.0011	28/09/16	08/02/17	133
RTOrd - 0011727-38.2016.5.18.0011	28/09/16	08/02/17	133
RTOrd - 0011728-23.2016.5.18.0011	28/09/16	08/02/17	133

Legenda:
- Ajuiz.: Data do Ajuizamento;
- 1ª Aud.: Data da primeira audiência que ocorrer, Inicial ou UNA;
- Prazo: Prazo, em dias corridos, entre a Data do Ajuizamento e a Data da 1ª Audiência.

PRAZO MÉDIO PARA REALIZAÇÃO DA 1ª AUDIÊNCIA - 11ª VARA DO TRABALHO DE GOIÂNIA

11ª VARA DO TRABALHO DE GOIÂNIA

ORDINÁRIO

Qtd	Prazo Médio
98	127,57

Nr. Processo	Ajuiz.	1ª Aud.	Prazo
RTOrd - 0011729-08.2016.5.18.0011	28/09/16	23/02/17	148
RTOrd - 0011731-75.2016.5.18.0011	28/09/16	09/02/17	134
RTOrd - 0011735-15.2016.5.18.0011	29/09/16	10/02/17	134
RTOrd - 0011736-97.2016.5.18.0011	29/09/16	10/02/17	134
RTOrd - 0011738-67.2016.5.18.0011	29/09/16	17/02/17	141
RTOrd - 0011741-22.2016.5.18.0011	29/09/16	10/02/17	134
RTOrd - 0011742-07.2016.5.18.0011	29/09/16	10/02/17	134
RTOrd - 0011743-89.2016.5.18.0011	29/09/16	10/02/17	134
RTOrd - 0011749-96.2016.5.18.0011	30/09/16	07/02/17	130
RTOrd - 0011750-81.2016.5.18.0011	03/10/16	13/02/17	133
RTOrd - 0011763-80.2016.5.18.0011	04/10/16	13/02/17	132
RTOrd - 0011766-35.2016.5.18.0011	04/10/16	13/02/17	132
RTOrd - 0011767-20.2016.5.18.0011	04/10/16	14/02/17	133
RTOrd - 0011770-72.2016.5.18.0011	05/10/16	20/02/17	138
RTOrd - 0011775-94.2016.5.18.0011	05/10/16	14/02/17	132
RTOrd - 0011778-49.2016.5.18.0011	06/10/16	14/02/17	131
RTOrd - 0011779-34.2016.5.18.0011	06/10/16	14/02/17	131
RTOrd - 0011786-26.2016.5.18.0011	06/10/16	15/02/17	132
RTOrd - 0011788-93.2016.5.18.0011	07/10/16	15/02/17	131
RTOrd - 0011794-03.2016.5.18.0011	07/10/16	16/02/17	132
RTOrd - 0011795-85.2016.5.18.0011	07/10/16	16/02/17	132
RTOrd - 0011805-32.2016.5.18.0011	11/10/16	01/02/17	113
RTOrd - 0011812-24.2016.5.18.0011	12/10/16	17/02/17	128
RTOrd - 0011816-61.2016.5.18.0011	13/10/16	17/02/17	127
RTOrd - 0011817-46.2016.5.18.0011	13/10/16	17/02/17	127

Legenda:
- Ajuiz.: Data do Ajuizamento;
- 1ª Aud.: Data da primeira audiência que ocorrer, Inicial ou UNA;
- Prazo: Prazo, em dias corridos, entre a Data do Ajuizamento e a Data da 1ª Audiência.

PRAZO MÉDIO PARA REALIZAÇÃO DA 1ª AUDIÊNCIA - 11ª VARA DO TRABALHO DE GOIÂNIA

11ª VARA DO TRABALHO DE GOIÂNIA

ORDINÁRIO

Qtd	Prazo Médio
98	127,57

Nr. Processo	Ajuiz.	1ª Aud.	Prazo
RTOrd - 0011818-31.2016.5.18.0011	13/10/16	17/02/17	127
RTOrd - 0011819-16.2016.5.18.0011	13/10/16	17/02/17	127
RTOrd - 0011820-98.2016.5.18.0011	13/10/16	20/02/17	130
RTOrd - 0011830-45.2016.5.18.0011	14/10/16	03/02/17	112
RTOrd - 0011837-37.2016.5.18.0011	16/10/16	20/02/17	127
RTOrd - 0011839-07.2016.5.18.0011	17/10/16	20/02/17	126
RTOrd - 0011840-89.2016.5.18.0011	17/10/16	20/02/17	126
RTOrd - 0011841-74.2016.5.18.0011	17/10/16	20/02/17	126
RTOrd - 0011842-59.2016.5.18.0011	17/10/16	21/02/17	127
RTOrd - 0011844-29.2016.5.18.0011	17/10/16	21/02/17	127
RTOrd - 0011847-81.2016.5.18.0011	18/10/16	21/02/17	126
RTOrd - 0011854-73.2016.5.18.0011	18/10/16	21/02/17	126
RTOrd - 0011861-65.2016.5.18.0011	19/10/16	22/02/17	126
RTOrd - 0011876-34.2016.5.18.0011	20/10/16	22/02/17	125
RTOrd - 0011878-04.2016.5.18.0011	21/10/16	22/02/17	124
RTOrd - 0011887-63.2016.5.18.0011	21/10/16	23/02/17	125
RTOrd - 0011891-03.2016.5.18.0011	25/10/16	09/02/17	107
RTOrd - 0011898-92.2016.5.18.0011	26/10/16	23/02/17	120
RTOrd - 0011899-77.2016.5.18.0011	26/10/16	23/02/17	120
RTOrd - 0011903-17.2016.5.18.0011	26/10/16	24/02/17	121
RTOrd - 0011906-69.2016.5.18.0011	26/10/16	24/02/17	121
RTOrd - 0011908-39.2016.5.18.0011	26/10/16	24/02/17	121
RTOrd - 0011914-46.2016.5.18.0011	27/10/16	24/02/17	120
RTOrd - 0011971-64.2016.5.18.0011	07/11/16	06/02/17	91
RTOrd - 0012127-52.2016.5.18.0011	02/12/16	07/02/17	67

Legenda:
- Ajuiz.: Data do Ajuizamento;
- 1ª Aud.: Data da primeira audiência que ocorrer, Inicial ou UNA;
- Prazo: Prazo, em dias corridos, entre a Data do Ajuizamento e a Data da 1ª Audiência.

PRAZO MÉDIO PARA REALIZAÇÃO DA 1ª AUDIÊNCIA - 11ª VARA DO TRABALHO DE GOIÂNIA

11ª VARA DO TRABALHO DE GOIÂNIA

ORDINÁRIO

Qtd	Prazo Médio
98	127,57

Nr. Processo	Ajuiz.	1ª Aud.	Prazo
RTOrd - 0012209-83.2016.5.18.0011	16/12/16	24/02/17	70

Legenda:
- Ajuiz.: Data do Ajuizamento;
- 1ª Aud.: Data da primeira audiência que ocorrer, Inicial ou UNA;
- Prazo: Prazo, em dias corridos, entre a Data do Ajuizamento e a Data da 1ª Audiência.

PRAZO MÉDIO PARA REALIZAÇÃO DA 1ª AUDIÊNCIA - 11ª VARA DO TRABALHO DE GOIÂNIA

Data da 1ª audiência entre 1/2/2017 e 28/2/2017 23:59:59

Sem magistrado

ORDINÁRIO

Qtd	Prazo Médio
98	127,57

Nr. Processo	Ajuiz.	1ª Aud.	Prazo
ACC - 0011219-10.2016.5.18.0006	23/08/16	22/02/17	183
ACP - 0010783-36.2016.5.18.0011	04/05/16	02/02/17	274
ConPag - 0011989-85.2016.5.18.0011	09/11/16	01/02/17	84
ConPag - 0012141-36.2016.5.18.0011	05/12/16	23/02/17	80
RTAlç - 0010169-94.2017.5.18.0011	01/02/17	22/02/17	21
RTAlç - 0012074-71.2016.5.18.0011	23/11/16	14/02/17	83
RTAlç - 0012146-58.2016.5.18.0011	07/12/16	13/02/17	68
RTOrd - 0010080-71.2017.5.18.0011	19/01/17	06/02/17	18
RTOrd - 0010094-55.2017.5.18.0011	23/01/17	14/02/17	22
RTOrd - 0010322-30.2017.5.18.0011	21/02/17	24/02/17	3
RTOrd - 0011328-09.2016.5.18.0011	26/07/16	23/02/17	212
RTOrd - 0011335-25.2016.5.18.0003	19/09/16	16/02/17	150
RTOrd - 0011449-37.2016.5.18.0011	12/08/16	22/02/17	194
RTOrd - 0011509-26.2015.5.18.0017	20/09/16	07/02/17	140
RTOrd - 0011552-44.2016.5.18.0011	29/08/16	13/02/17	168
RTOrd - 0011603-55.2016.5.18.0011	06/09/16	01/02/17	148
RTOrd - 0011621-76.2016.5.18.0011	09/09/16	01/02/17	145
RTOrd - 0011626-98.2016.5.18.0011	12/09/16	02/02/17	143
RTOrd - 0011638-15.2016.5.18.0011	13/09/16	01/02/17	141
RTOrd - 0011639-97.2016.5.18.0011	13/09/16	02/02/17	142
RTOrd - 0011640-82.2016.5.18.0011	13/09/16	01/02/17	141
RTOrd - 0011653-81.2016.5.18.0011	15/09/16	02/02/17	140

Legenda:
- Ajuiz.: Data do Ajuizamento;
- 1ª Aud.: Data da primeira audiência que ocorrer, Inicial ou UNA;
- Prazo: Prazo, em dias corridos, entre a Data do Ajuizamento e a Data da 1ª Audiência.

PRAZO MÉDIO PARA REALIZAÇÃO DA 1ª AUDIÊNCIA - 11ª VARA DO TRABALHO DE GOIÂNIA

Sem magistrado

ORDINÁRIO

Qtd	Prazo Médio
98	127,57

Nr. Processo	Ajuiz.	1ª Aud.	Prazo
RTOrd - 0011656-36.2016.5.18.0011	15/09/16	02/02/17	140
RTOrd - 0011658-06.2016.5.18.0011	16/09/16	02/02/17	139
RTOrd - 0011669-35.2016.5.18.0011	19/09/16	03/02/17	137
RTOrd - 0011671-05.2016.5.18.0011	19/09/16	03/02/17	137
RTOrd - 0011674-57.2016.5.18.0011	19/09/16	03/02/17	137
RTOrd - 0011678-94.2016.5.18.0011	20/09/16	03/02/17	136
RTOrd - 0011680-64.2016.5.18.0011	20/09/16	06/02/17	139
RTOrd - 0011681-49.2016.5.18.0011	21/09/16	06/02/17	138
RTOrd - 0011684-04.2016.5.18.0011	21/09/16	06/02/17	138
RTOrd - 0011686-71.2016.5.18.0011	21/09/16	06/02/17	138
RTOrd - 0011694-48.2016.5.18.0011	22/09/16	10/02/17	141
RTOrd - 0011697-03.2016.5.18.0011	22/09/16	15/02/17	146
RTOrd - 0011703-10.2016.5.18.0011	23/09/16	06/02/17	136
RTOrd - 0011704-92.2016.5.18.0011	23/09/16	06/02/17	136
RTOrd - 0011706-62.2016.5.18.0011	23/09/16	15/02/17	145
RTOrd - 0011707-47.2016.5.18.0011	24/09/16	16/02/17	145
RTOrd - 0011708-32.2016.5.18.0011	26/09/16	07/02/17	134
RTOrd - 0011713-54.2016.5.18.0011	26/09/16	07/02/17	134
RTOrd - 0011714-39.2016.5.18.0011	27/09/16	07/02/17	133
RTOrd - 0011719-61.2016.5.18.0011	27/09/16	08/02/17	134
RTOrd - 0011720-46.2016.5.18.0011	27/09/16	08/02/17	134
RTOrd - 0011721-31.2016.5.18.0011	27/09/16	08/02/17	134
RTOrd - 0011724-83.2016.5.18.0011	28/09/16	08/02/17	133
RTOrd - 0011727-38.2016.5.18.0011	28/09/16	08/02/17	133
RTOrd - 0011728-23.2016.5.18.0011	28/09/16	08/02/17	133

Legenda:
- Ajuiz.: Data do Ajuizamento;
- 1ª Aud.: Data da primeira audiência que ocorrer, Inicial ou UNA;
- Prazo: Prazo, em dias corridos, entre a Data do Ajuizamento e a Data da 1ª Audiência.

PRAZO MÉDIO PARA REALIZAÇÃO DA 1ª AUDIÊNCIA - 11ª VARA DO TRABALHO DE GOIÂNIA

Sem magistrado

ORDINÁRIO

Qtd	Prazo Médio
98	127,57

Nr. Processo	Ajuiz.	1ª Aud.	Prazo
RTOrd - 0011729-08.2016.5.18.0011	28/09/16	23/02/17	148
RTOrd - 0011731-75.2016.5.18.0011	28/09/16	09/02/17	134
RTOrd - 0011735-15.2016.5.18.0011	29/09/16	10/02/17	134
RTOrd - 0011736-97.2016.5.18.0011	29/09/16	10/02/17	134
RTOrd - 0011738-67.2016.5.18.0011	29/09/16	17/02/17	141
RTOrd - 0011741-22.2016.5.18.0011	29/09/16	10/02/17	134
RTOrd - 0011742-07.2016.5.18.0011	29/09/16	10/02/17	134
RTOrd - 0011743-89.2016.5.18.0011	29/09/16	10/02/17	134
RTOrd - 0011749-96.2016.5.18.0011	30/09/16	07/02/17	130
RTOrd - 0011750-81.2016.5.18.0011	03/10/16	13/02/17	133
RTOrd - 0011763-80.2016.5.18.0011	04/10/16	13/02/17	132
RTOrd - 0011766-35.2016.5.18.0011	04/10/16	13/02/17	132
RTOrd - 0011767-20.2016.5.18.0011	04/10/16	14/02/17	133
RTOrd - 0011770-72.2016.5.18.0011	05/10/16	20/02/17	138
RTOrd - 0011775-94.2016.5.18.0011	05/10/16	14/02/17	132
RTOrd - 0011778-49.2016.5.18.0011	06/10/16	14/02/17	131
RTOrd - 0011779-34.2016.5.18.0011	06/10/16	14/02/17	131
RTOrd - 0011786-26.2016.5.18.0011	06/10/16	15/02/17	132
RTOrd - 0011788-93.2016.5.18.0011	07/10/16	15/02/17	131
RTOrd - 0011794-03.2016.5.18.0011	07/10/16	16/02/17	132
RTOrd - 0011795-85.2016.5.18.0011	07/10/16	16/02/17	132
RTOrd - 0011805-32.2016.5.18.0011	11/10/16	01/02/17	113
RTOrd - 0011812-24.2016.5.18.0011	12/10/16	17/02/17	128
RTOrd - 0011816-61.2016.5.18.0011	13/10/16	17/02/17	127
RTOrd - 0011817-46.2016.5.18.0011	13/10/16	17/02/17	127

Legenda:
- Ajuiz.: Data do Ajuizamento;
- 1ª Aud.: Data da primeira audiência que ocorrer, Inicial ou UNA;
- Prazo: Prazo, em dias corridos, entre a Data do Ajuizamento e a Data da 1ª Audiência.

PRAZO MÉDIO PARA REALIZAÇÃO DA 1ª AUDIÊNCIA - 11ª VARA DO TRABALHO DE GOIÂNIA

Sem magistrado

ORDINÁRIO

Qtd	Prazo Médio
98	127,57

Nr. Processo	Ajuiz.	1ª Aud.	Prazo
RTOrd - 0011818-31.2016.5.18.0011	13/10/16	17/02/17	127
RTOrd - 0011819-16.2016.5.18.0011	13/10/16	17/02/17	127
RTOrd - 0011820-98.2016.5.18.0011	13/10/16	20/02/17	130
RTOrd - 0011830-45.2016.5.18.0011	14/10/16	03/02/17	112
RTOrd - 0011837-37.2016.5.18.0011	16/10/16	20/02/17	127
RTOrd - 0011839-07.2016.5.18.0011	17/10/16	20/02/17	126
RTOrd - 0011840-89.2016.5.18.0011	17/10/16	20/02/17	126
RTOrd - 0011841-74.2016.5.18.0011	17/10/16	20/02/17	126
RTOrd - 0011842-59.2016.5.18.0011	17/10/16	21/02/17	127
RTOrd - 0011844-29.2016.5.18.0011	17/10/16	21/02/17	127
RTOrd - 0011847-81.2016.5.18.0011	18/10/16	21/02/17	126
RTOrd - 0011854-73.2016.5.18.0011	18/10/16	21/02/17	126
RTOrd - 0011861-65.2016.5.18.0011	19/10/16	22/02/17	126
RTOrd - 0011876-34.2016.5.18.0011	20/10/16	22/02/17	125
RTOrd - 0011878-04.2016.5.18.0011	21/10/16	22/02/17	124
RTOrd - 0011887-63.2016.5.18.0011	21/10/16	23/02/17	125
RTOrd - 0011891-03.2016.5.18.0011	25/10/16	09/02/17	107
RTOrd - 0011898-92.2016.5.18.0011	26/10/16	23/02/17	120
RTOrd - 0011899-77.2016.5.18.0011	26/10/16	23/02/17	120
RTOrd - 0011903-17.2016.5.18.0011	26/10/16	24/02/17	121
RTOrd - 0011906-69.2016.5.18.0011	26/10/16	24/02/17	121
RTOrd - 0011908-39.2016.5.18.0011	26/10/16	24/02/17	121
RTOrd - 0011914-46.2016.5.18.0011	27/10/16	24/02/17	120
RTOrd - 0011971-64.2016.5.18.0011	07/11/16	06/02/17	91
RTOrd - 0012127-52.2016.5.18.0011	02/12/16	07/02/17	67

Legenda:
- Ajuiz.: Data do Ajuizamento;
- 1ª Aud.: Data da primeira audiência que ocorrer, Inicial ou UNA;
- Prazo: Prazo, em dias corridos, entre a Data do Ajuizamento e a Data da 1ª Audiência.

PRAZO MÉDIO PARA REALIZAÇÃO DA 1ª AUDIÊNCIA - 11ª VARA DO TRABALHO DE GOIÂNIA

Sem magistrado

ORDINÁRIO

Qtd	Prazo Médio
98	127,57

Nr. Processo	Ajuiz.	1ª Aud.	Prazo
RTOrd - 0012209-83.2016.5.18.0011	16/12/16	24/02/17	70

Legenda:
- Ajuiz.: Data do Ajuizamento;
- 1ª Aud.: Data da primeira audiência que ocorrer, Inicial ou UNA;
- Prazo: Prazo, em dias corridos, entre a Data do Ajuizamento e a Data da 1ª Audiência.