Conceituação

Tema	Prazos Processuais
Relatórios	Evolução Histórica Comparativo por VT Comparativo por Grupo Por Grupo Por VT Por Processo Por Magistrado
Resumo	Apresenta o prazo médio entre a realização da primeira audiência e o encerramento da instrução.
Descrição	O prazo médio é obtido calculando-se a quantidade de dias decorridos entre a data da primeira audiência e a data do encerramento da instrução. Os dados são extraídos baseando-se nos seguintes itens do e-Gestão: 265 e 90265 - Da realização da primeira audiência até o encerramento da instrução processual na fase de conhecimento – rito sumaríssimo; 266 e 90266 – Da realização da primeira audiência até o encerramento da instrução processual na fase de conhecimento – exceto rito sumaríssimo (ordinário)
Origem da informação	e-Gestão
Critérios e transformações	Coletado do e-Gestão, consolidado, otimizado e classificado para análise.
Análises possíveis	Prazo médio entre a realização da primeira audiência e o encerramento da instrução processual na fase de conhecimento, detalhado de forma Geral, Por grupo, por VT, Por Processo e Por Magistrado.

EVOLUÇÃO HISTÓRICA DOS PRAZOS PROCESSUAIS ENTRE A 1ª AUDIÊNCIA E O ENCERRAMENTO DA INSTRUÇÃO - 3ª VARA DO TRABALHO DE ANÁPOLIS

Data do encerramento da instrução entre 1/2/2017 e 28/2/2017 23:59:59

Rito	Qtd	Prazo Médio
ORDINÁRIO	102	108,32
SUMARÍSSIMO	82	17,84
Total/Média	**184**	**68**

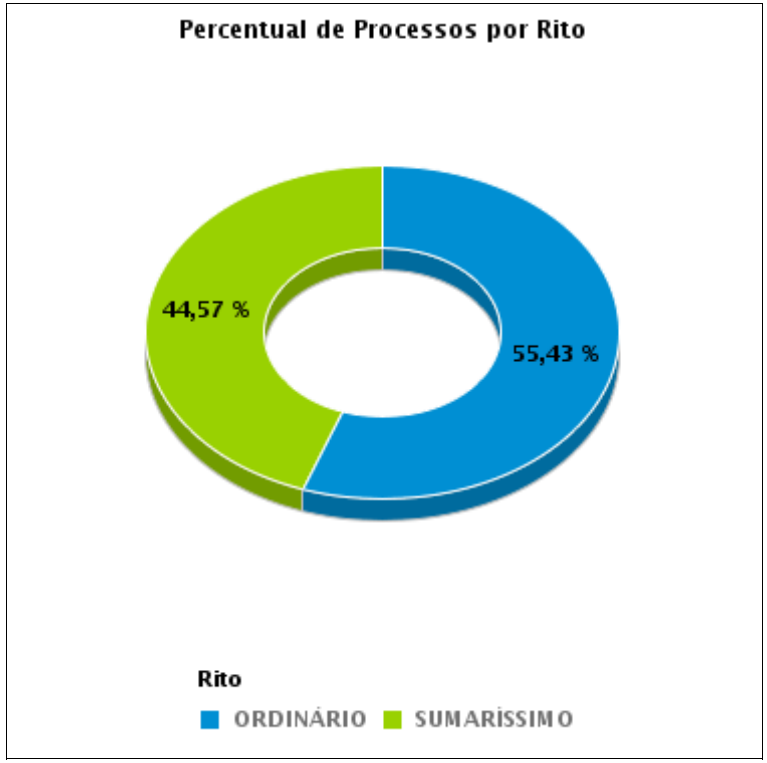

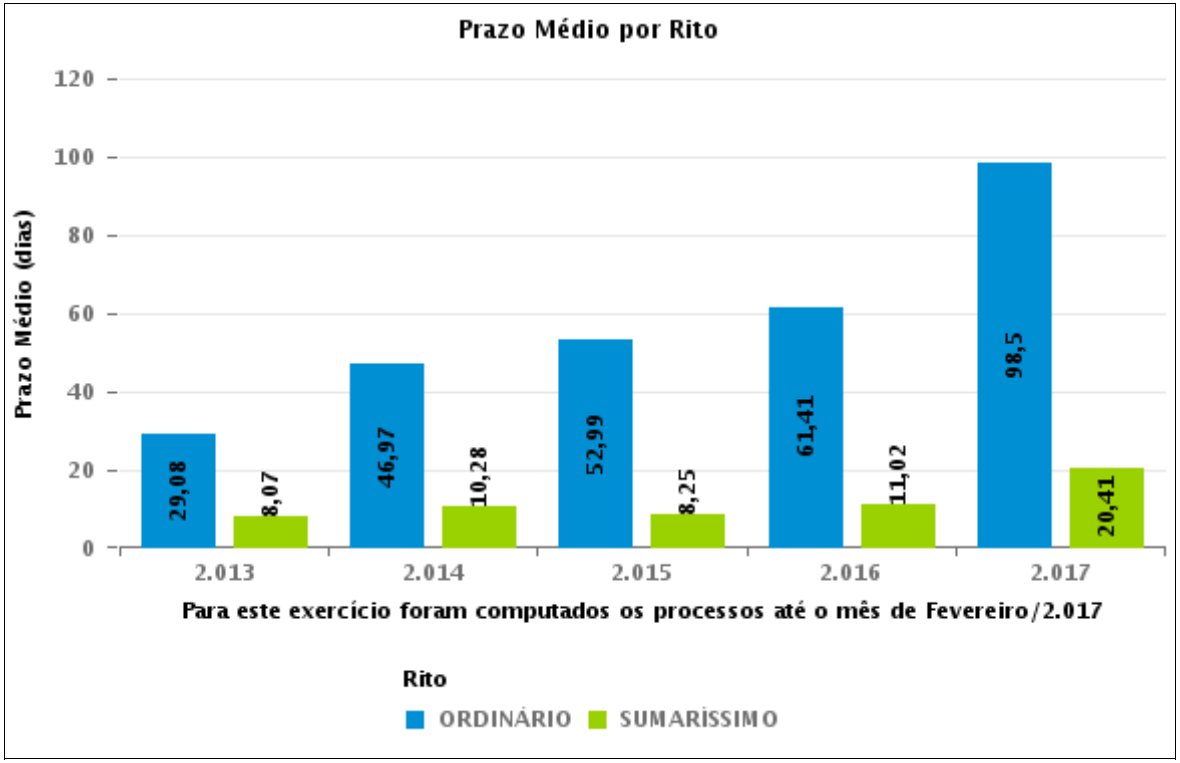

COMPARATIVO DO PRAZO MÉDIO ENTRE A 1ª AUDIÊNCIA E O ENCERRAMENTO DA INSTRUÇÃO - 3ª VARA DO TRABALHO DE ANÁPOLIS

Data do encerramento da instrução entre 1/2/2017 e 28/2/2017 23:59:59

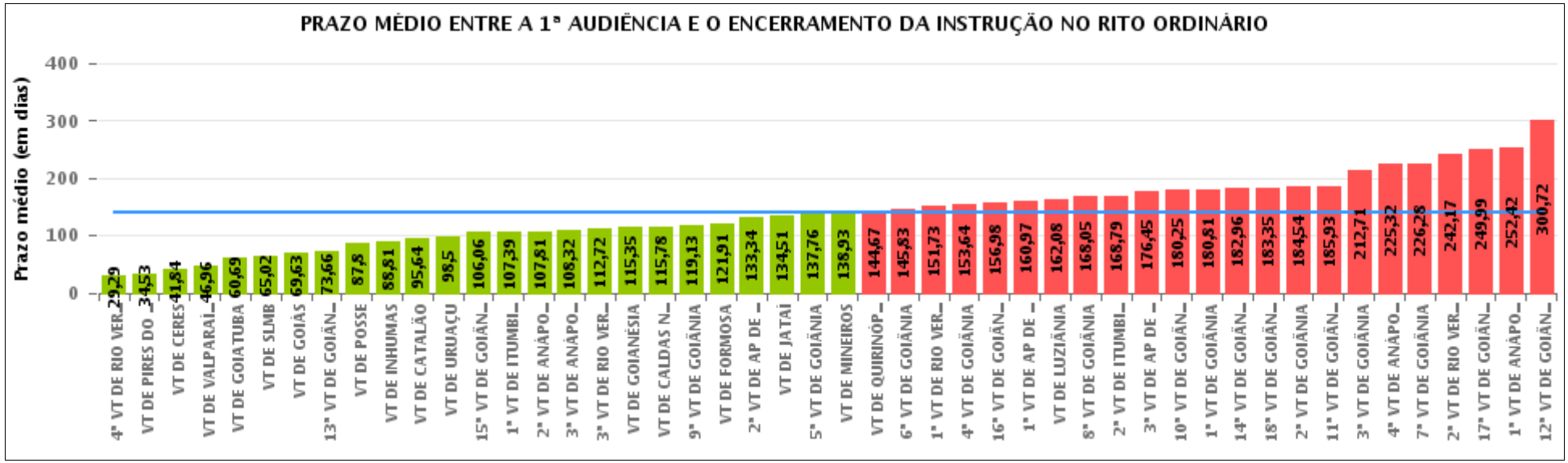

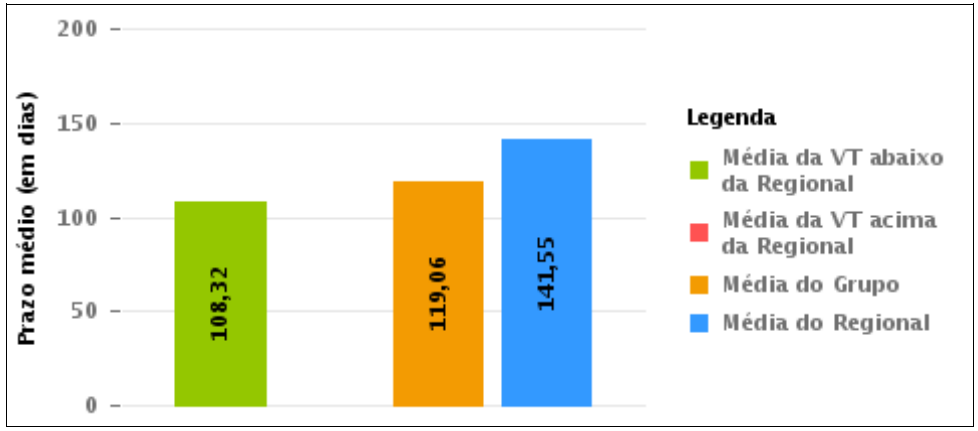

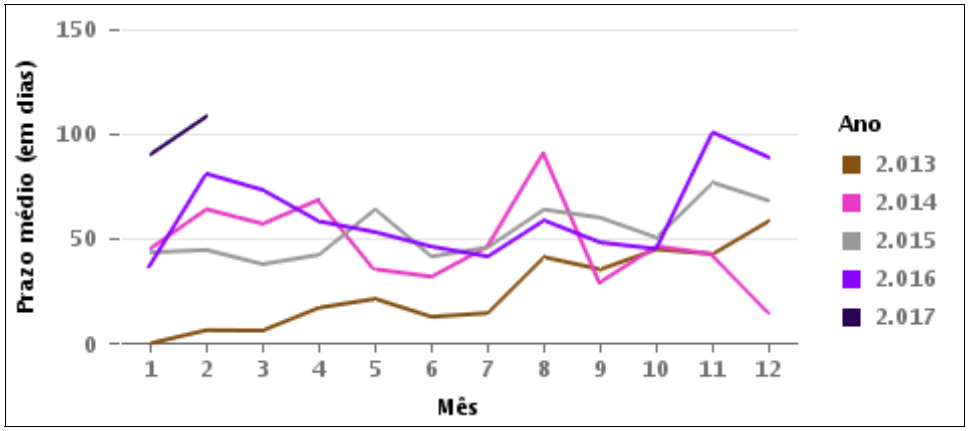

COMPARATIVO DO PRAZO MÉDIO ENTRE A 1ª AUDIÊNCIA E O ENCERRAMENTO DA INSTRUÇÃO ENTRE AS VARAS DO GRUPO

Data do encerramento da instrução entre 1/2/2017 e 28/2/2017 23:59:59

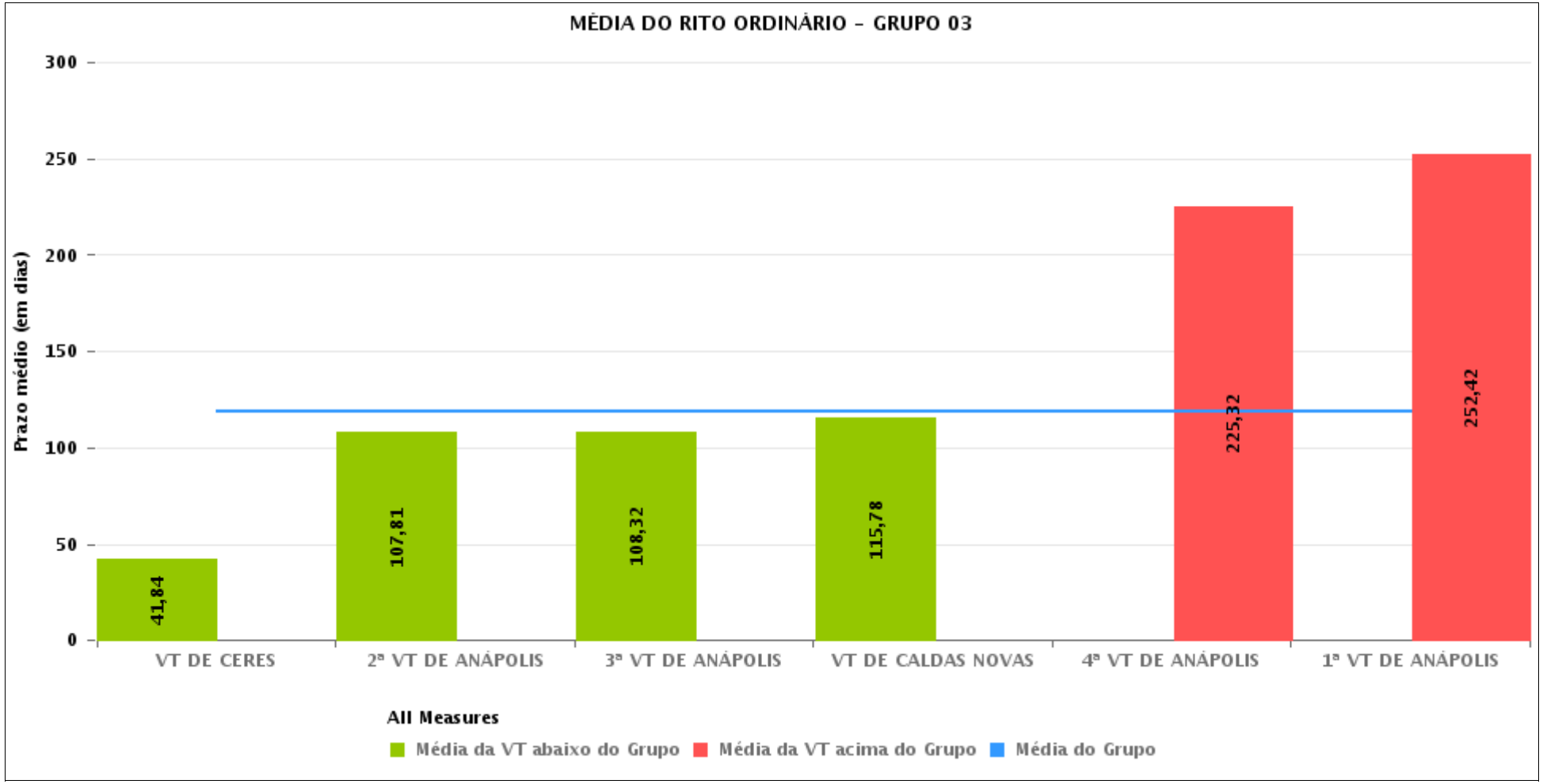

PRAZO MÉDIO ENTRE A 1ª AUDIÊNCIA E O ENCERRAMENTO DA INSTRUÇÃO POR GRUPO

Data do encerramento da instrução entre 1/2/2017 e 28/2/2017 23:59:59

Rito	Grupo	Qtd. Processos	Prazo Médio (dias)	Ranking
ORDINÁRIO	GRUPO 01	10	87,8	1°
	GRUPO 02	104	96,7	2°
	GRUPO 03	557	119,06	3°
	GRUPO 04	708	122,6	4°
	GRUPO 06	329	147,24	5°
	GRUPO 05	2.911	151,6	6°

Legenda:

Grupo 01 – Até 750
VT de Posse

Grupo 02 – De 751 a 1000
VT de Formosa
VT de Pires do Rio

Grupo 03 – De 1001 a 1500
VT de Ceres
1ª VT de Anápolis
2ª VT de Anápolis
3ª VT de Anápolis
4ª VT de Anápolis
VT de Caldas Novas

Grupo 04 – De 1501 a 2000
VT de Catalão
VT de Goiatuba
1ª VT de Itumbiara
2ª VT de Itumbiara
VT de Jataí
VT de Luziânia
VT de Mineiros
VT de Quirinópolis

Grupo 05 – De 2001 a 2500
1ª VT de Goiânia
2ª VT de Goiânia
3ª VT de Goiânia
4ª VT de Goiânia
5ª VT de Goiânia
6ª VT de Goiânia
7ª VT de Goiânia
8ª VT de Goiânia
9ª VT de Goiânia
10ª VT de Goiânia
11ª VT de Goiânia
12ª VT de Goiânia
13ª VT de Goiânia
14ª VT de Goiânia
15ª VT de Goiânia
16ª VT de Goiânia
17ª VT de Goiânia
18ª VT de Goiânia
VT de Goiás
VT de Inhumas
1ª VT de Rio Verde
2ª VT de Rio Verde
3ª VT de Rio Verde
4ª VT de Rio Verde
VT de Uruaçu
VT de São Luis de Montes Belos
VT de Valparaíso de Goiás

#Grupo 06 – A partir de 2500
1ª VT de Aparecida de Goiânia
2ª VT de Aparecida de Goiânia
3ª VT de Aparecida de Goiânia
VT de Goianésia

PRAZO MÉDIO ENTRE A 1ª AUDIÊNCIA E O ENCERRAMENTO DA INSTRUÇÃO DE TODAS AS VARAS DO TRABALHO

Data do encerramento da instrução entre 1/2/2017 e 28/2/2017 23:59:59

ORDINÁRIO

Qtd. Processos	Prazo Médio (dias)
4.619	141,55

Vara do Trabalho	Qtd Processos	Prazo Médio	Ranking
4ª VARA DO TRABALHO DE RIO VERDE	95	29,29	1°
VARA DO TRABALHO DE PIRES DO RIO	30	34,53	2°
VARA DO TRABALHO DE CERES	156	41,84	3°
VARA DO TRABALHO DE VALPARAÍSO DE GOIÁS	125	46,96	4°
VARA DO TRABALHO DE GOIATUBA	116	60,69	5°
VARA DO TRABALHO DE SÃO LUIS DE MONTES BELOS	94	65,02	6°
VARA DO TRABALHO DE GOIÁS	90	69,63	7°
13ª VARA DO TRABALHO DE GOIÂNIA	88	73,66	8°
VARA DO TRABALHO DE POSSE	10	87,8	9°
VARA DO TRABALHO DE INHUMAS	144	88,81	10°
VARA DO TRABALHO DE CATALÃO	103	95,64	11°
VARA DO TRABALHO DE URUAÇU	173	98,5	12°
15ª VARA DO TRABALHO DE GOIÂNIA	105	106,06	13°
1ª VARA DO TRABALHO DE ITUMBIARA	94	107,39	14°
2ª VARA DO TRABALHO DE ANÁPOLIS	88	107,81	15°
3ª VARA DO TRABALHO DE ANÁPOLIS	102	108,32	16°
3ª VARA DO TRABALHO DE RIO VERDE	122	112,72	17°
VARA DO TRABALHO DE GOIANÉSIA	68	115,35	18°
VARA DO TRABALHO DE CALDAS NOVAS	92	115,78	19°
9ª VARA DO TRABALHO DE GOIÂNIA	120	119,13	20°
VARA DO TRABALHO DE FORMOSA	74	121,91	21°
2ª VARA DO TRABALHO DE APARECIDA DE GOIÂNIA	91	133,34	22°
VARA DO TRABALHO DE JATAÍ	68	134,51	23°
5ª VARA DO TRABALHO DE GOIÂNIA	85	137,76	24°
VARA DO TRABALHO DE MINEIROS	73	138,93	25°
VARA DO TRABALHO DE QUIRINÓPOLIS	66	144,67	26°

PRAZO MÉDIO ENTRE A 1ª AUDIÊNCIA E O ENCERRAMENTO DA INSTRUÇÃO DE TODAS AS VARAS DO TRABALHO

ORDINÁRIO

Qtd. Processos	Prazo Médio (dias)
4.619	141,55

Vara do Trabalho	Qtd Processos	Prazo Médio	Ranking
6ª VARA DO TRABALHO DE GOIÂNIA	92	145,83	27°
1ª VARA DO TRABALHO DE RIO VERDE	133	151,73	28°
4ª VARA DO TRABALHO DE GOIÂNIA	74	153,64	29°
16ª VARA DO TRABALHO DE GOIÂNIA	81	156,98	30°
1ª VARA DO TRABALHO DE APARECIDA DE GOIÂNIA	99	160,97	31°
VARA DO TRABALHO DE LUZIÂNIA	112	162,08	32°
8ª VARA DO TRABALHO DE GOIÂNIA	96	168,05	33°
2ª VARA DO TRABALHO DE ITUMBIARA	76	168,79	34°
3ª VARA DO TRABALHO DE APARECIDA DE GOIÂNIA	71	176,45	35°
10ª VARA DO TRABALHO DE GOIÂNIA	118	180,25	36°
1ª VARA DO TRABALHO DE GOIÂNIA	119	180,81	37°
14ª VARA DO TRABALHO DE GOIÂNIA	113	182,96	38°
18ª VARA DO TRABALHO DE GOIÂNIA	100	183,35	39°
2ª VARA DO TRABALHO DE GOIÂNIA	72	184,54	40°
11ª VARA DO TRABALHO DE GOIÂNIA	92	185,93	41°
3ª VARA DO TRABALHO DE GOIÂNIA	63	212,71	42°
4ª VARA DO TRABALHO DE ANÁPOLIS	53	225,32	43°
7ª VARA DO TRABALHO DE GOIÂNIA	109	226,28	44°
2ª VARA DO TRABALHO DE RIO VERDE	162	242,17	45°
17ª VARA DO TRABALHO DE GOIÂNIA	83	249,99	46°
1ª VARA DO TRABALHO DE ANÁPOLIS	66	252,42	47°
12ª VARA DO TRABALHO DE GOIÂNIA	163	300,72	48°

PRAZO MÉDIO ENTRE A 1ª AUDIÊNCIA E O ENCERRAMENTO DA INSTRUÇÃO - 3ª VARA DO TRABALHO DE ANÁPOLIS

Data do encerramento da instrução entre 1/2/2017 e 28/2/2017 23:59:59

3ª VARA DO TRABALHO DE ANÁPOLIS

ORDINÁRIO

Qtd	Prazo Médio
95	108,32

Nr. Processo	1ª Aud.	nc. Instruçã	Prazo
ConPag - 0010020-69.2017.5.18.0053	23/02/17	23/02/17	0
ConPag - 0011747-97.2016.5.18.0053	10/02/17	10/02/17	0
ConPag - 0011779-05.2016.5.18.0053	09/02/17	09/02/17	0
RTAlç - 0011819-84.2016.5.18.0053	17/02/17	20/02/17	3
RTAlç - 0011838-90.2016.5.18.0053	17/02/17	17/02/17	0
RTOrd - 0010007-07.2016.5.18.0053	28/06/16	01/02/17	218
RTOrd - 0010017-17.2017.5.18.0053	23/02/17	23/02/17	0
RTOrd - 0010029-31.2017.5.18.0053	20/02/17	21/02/17	1
RTOrd - 0010039-12.2016.5.18.0053	05/07/16	18/02/17	228
RTOrd - 0010040-94.2016.5.18.0053	11/07/16	14/02/17	218
RTOrd - 0010175-43.2015.5.18.0053	04/05/15	17/02/17	655
RTOrd - 0010271-24.2016.5.18.0053	11/05/16	06/02/17	271
RTOrd - 0010272-09.2016.5.18.0053	11/05/16	21/02/17	286
RTOrd - 0010326-72.2016.5.18.0053	31/05/16	21/02/17	266
RTOrd - 0010340-56.2016.5.18.0053	06/06/16	14/02/17	253
RTOrd - 0010464-39.2016.5.18.0053	12/07/16	15/02/17	218
RTOrd - 0010484-30.2016.5.18.0053	18/07/16	01/02/17	198
RTOrd - 0010502-51.2016.5.18.0053	20/07/16	06/02/17	201
RTOrd - 0010502-51.2016.5.18.0053	20/07/16	22/02/17	217
RTOrd - 0010512-95.2016.5.18.0053	25/07/16	07/02/17	197
RTOrd - 0010547-55.2016.5.18.0053	01/08/16	15/02/17	198
RTOrd - 0010559-69.2016.5.18.0053	27/07/16	14/02/17	202

Legenda:
1ª Aud.: Data da primeira audiência que ocorrer, Inicial ou UNA;
Enc. da Instrução: Data da conclusão para proferir sentença;
Prazo: Quantidade de dias decorridos da 1ª aud. até o encerramento da instrução.

PRAZO MÉDIO ENTRE A 1ª AUDIÊNCIA E O ENCERRAMENTO DA INSTRUÇÃO - 3ª VARA DO TRABALHO DE ANÁPOLIS

3ª VARA DO TRABALHO DE ANÁPOLIS

ORDINÁRIO

Qtd	Prazo Médio
95	108,32

Nr. Processo	1ª Aud.	nc. Instruçã	Prazo
RTOrd - 0010559-69.2016.5.18.0053	27/07/16	17/02/17	205
RTOrd - 0010568-31.2016.5.18.0053	01/08/16	15/02/17	198
RTOrd - 0010569-16.2016.5.18.0053	01/08/16	15/02/17	198
RTOrd - 0010586-52.2016.5.18.0053	02/08/16	23/02/17	205
RTOrd - 0010611-65.2016.5.18.0053	18/07/16	01/02/17	198
RTOrd - 0010619-42.2016.5.18.0053	09/08/16	23/02/17	198
RTOrd - 0010634-11.2016.5.18.0053	09/08/16	09/02/17	184
RTOrd - 0010644-55.2016.5.18.0053	03/08/16	20/02/17	201
RTOrd - 0010655-21.2015.5.18.0053	19/08/15	14/02/17	545
RTOrd - 0010660-09.2016.5.18.0053	29/07/16	15/02/17	201
RTOrd - 0010680-97.2016.5.18.0053	08/07/16	23/02/17	230
RTOrd - 0010681-82.2016.5.18.0053	08/07/16	23/02/17	230
RTOrd - 0010689-59.2016.5.18.0053	17/08/16	20/02/17	187
RTOrd - 0010773-60.2016.5.18.0053	05/09/16	14/02/17	162
RTOrd - 0010850-69.2016.5.18.0053	19/07/16	07/02/17	203
RTOrd - 0010974-52.2016.5.18.0053	04/10/16	23/02/17	142
RTOrd - 0010978-89.2016.5.18.0053	18/10/16	07/02/17	112
RTOrd - 0011018-71.2016.5.18.0053	17/10/16	07/02/17	113
RTOrd - 0011024-78.2016.5.18.0053	17/10/16	07/02/17	113
RTOrd - 0011044-69.2016.5.18.0053	24/10/16	13/02/17	112
RTOrd - 0011044-69.2016.5.18.0053	24/10/16	22/02/17	121
RTOrd - 0011086-21.2016.5.18.0053	08/11/16	13/02/17	97
RTOrd - 0011089-73.2016.5.18.0053	21/11/16	22/02/17	93
RTOrd - 0011118-26.2016.5.18.0053	05/12/16	20/02/17	77
RTOrd - 0011133-92.2016.5.18.0053	29/11/16	20/02/17	83

Legenda:
1ª Aud.: Data da primeira audiência que ocorrer, Inicial ou UNA;
Enc. da Instrução: Data da conclusão para proferir sentença;
Prazo: Quantidade de dias decorridos da 1ª aud. até o encerramento da instrução.

PRAZO MÉDIO ENTRE A 1ª AUDIÊNCIA E O ENCERRAMENTO DA INSTRUÇÃO - 3ª VARA DO TRABALHO DE ANÁPOLIS

3ª VARA DO TRABALHO DE ANÁPOLIS

ORDINÁRIO

Qtd	Prazo Médio
95	108,32

Nr. Processo	1ª Aud.	nc. Instruçã	Prazo
RTOrd - 0011140-84.2016.5.18.0053	05/12/16	21/02/17	78
RTOrd - 0011163-30.2016.5.18.0053	06/12/16	24/02/17	80
RTOrd - 0011187-58.2016.5.18.0053	12/12/16	15/02/17	65
RTOrd - 0011217-93.2016.5.18.0053	23/01/17	07/02/17	15
RTOrd - 0011259-45.2016.5.18.0053	13/02/17	22/02/17	9
RTOrd - 0011261-15.2016.5.18.0053	07/02/17	08/02/17	1
RTOrd - 0011263-82.2016.5.18.0053	06/02/17	06/02/17	0
RTOrd - 0011289-80.2016.5.18.0053	06/02/17	06/02/17	0
RTOrd - 0011292-69.2015.5.18.0053	21/03/16	23/02/17	339
RTOrd - 0011293-20.2016.5.18.0053	31/01/17	09/02/17	9
RTOrd - 0011298-42.2016.5.18.0053	07/02/17	07/02/17	0
RTOrd - 0011305-34.2016.5.18.0053	13/02/17	14/02/17	1
RTOrd - 0011311-41.2016.5.18.0053	13/02/17	13/02/17	0
RTOrd - 0011314-93.2016.5.18.0053	21/02/17	21/02/17	0
RTOrd - 0011320-03.2016.5.18.0053	14/02/17	15/02/17	1
RTOrd - 0011331-32.2016.5.18.0053	20/02/17	20/02/17	0
RTOrd - 0011337-39.2016.5.18.0053	21/02/17	21/02/17	0
RTOrd - 0011344-31.2016.5.18.0053	21/02/17	21/02/17	0
RTOrd - 0011366-89.2016.5.18.0053	20/02/17	20/02/17	0
RTOrd - 0011442-16.2016.5.18.0053	17/11/16	09/02/17	84
RTOrd - 0011460-37.2016.5.18.0053	16/11/16	21/02/17	97
RTOrd - 0011464-74.2016.5.18.0053	16/11/16	21/02/17	97
RTOrd - 0011485-50.2016.5.18.0053	21/11/16	23/02/17	94
RTOrd - 0011489-24.2015.5.18.0053	10/05/16	13/02/17	279
RTOrd - 0011489-24.2015.5.18.0053	10/05/16	24/02/17	290

Legenda:
1ª Aud.: Data da primeira audiência que ocorrer, Inicial ou UNA;
Enc. da Instrução: Data da conclusão para proferir sentença;
Prazo: Quantidade de dias decorridos da 1ª aud. até o encerramento da instrução.

PRAZO MÉDIO ENTRE A 1ª AUDIÊNCIA E O ENCERRAMENTO DA INSTRUÇÃO - 3ª VARA DO TRABALHO DE ANÁPOLIS

3ª VARA DO TRABALHO DE ANÁPOLIS

ORDINÁRIO

Qtd	Prazo Médio
95	108,32

Nr. Processo	1ª Aud.	nc. Instruçã	Prazo
RTOrd - 0011519-93.2014.5.18.0053	03/08/15	17/02/17	564
RTOrd - 0011522-77.2016.5.18.0053	28/11/16	09/02/17	73
RTOrd - 0011592-94.2016.5.18.0053	24/01/17	07/02/17	14
RTOrd - 0011606-78.2016.5.18.0053	25/01/17	13/02/17	19
RTOrd - 0011615-40.2016.5.18.0053	05/12/16	09/02/17	66
RTOrd - 0011615-40.2016.5.18.0053	05/12/16	17/02/17	74
RTOrd - 0011631-28.2015.5.18.0053	20/06/16	08/02/17	233
RTOrd - 0011688-12.2016.5.18.0053	01/02/17	01/02/17	0
RTOrd - 0011695-04.2016.5.18.0053	30/01/17	07/02/17	8
RTOrd - 0011705-48.2016.5.18.0053	02/02/17	02/02/17	0
RTOrd - 0011710-70.2016.5.18.0053	22/02/17	22/02/17	0
RTOrd - 0011718-47.2016.5.18.0053	01/02/17	01/02/17	0
RTOrd - 0011726-24.2016.5.18.0053	08/02/17	09/02/17	1
RTOrd - 0011726-24.2016.5.18.0053	08/02/17	17/02/17	9
RTOrd - 0011728-91.2016.5.18.0053	08/02/17	08/02/17	0
RTOrd - 0011735-83.2016.5.18.0053	08/02/17	09/02/17	1
RTOrd - 0011735-83.2016.5.18.0053	08/02/17	17/02/17	9
RTOrd - 0011737-53.2016.5.18.0053	15/02/17	16/02/17	1
RTOrd - 0011745-30.2016.5.18.0053	15/02/17	15/02/17	0
RTOrd - 0011748-82.2016.5.18.0053	15/02/17	16/02/17	1
RTOrd - 0011749-67.2016.5.18.0053	02/02/17	02/02/17	0
RTOrd - 0011762-66.2016.5.18.0053	15/02/17	15/02/17	0
RTOrd - 0011771-28.2016.5.18.0053	22/02/17	22/02/17	0
RTOrd - 0011773-95.2016.5.18.0053	22/02/17	22/02/17	0
RTOrd - 0011776-50.2016.5.18.0053	22/02/17	22/02/17	0

Legenda:
1ª Aud.: Data da primeira audiência que ocorrer, Inicial ou UNA;
Enc. da Instrução: Data da conclusão para proferir sentença;
Prazo: Quantidade de dias decorridos da 1ª aud. até o encerramento da instrução.

PRAZO MÉDIO ENTRE A 1ª AUDIÊNCIA E O ENCERRAMENTO DA INSTRUÇÃO - 3ª VARA DO TRABALHO DE ANÁPOLIS

3ª VARA DO TRABALHO DE ANÁPOLIS

ORDINÁRIO

Qtd	Prazo Médio
95	108,32

Nr. Processo	1ª Aud.	nc. Instruçã	Prazo
RTOrd - 0011777-35.2016.5.18.0053	22/02/17	22/02/17	0
RTOrd - 0011778-20.2016.5.18.0053	16/02/17	17/02/17	1
RTOrd - 0011815-47.2016.5.18.0053	02/02/17	02/02/17	0
RTOrd - 0011817-17.2016.5.18.0053	22/02/17	23/02/17	1
RTOrd - 0011873-98.2015.5.18.0016	01/08/16	14/02/17	197

Legenda:
1ª Aud.: Data da primeira audiência que ocorrer, Inicial ou UNA;
Enc. da Instrução: Data da conclusão para proferir sentença;
Prazo: Quantidade de dias decorridos da 1ª aud. até o encerramento da instrução.

PRAZO MÉDIO ENTRE A 1ª AUDIÊNCIA E O ENCERRAMENTO DA INSTRUÇÃO - 3ª VARA DO TRABALHO DE ANÁPOLIS

Data do encerramento da instrução entre 1/2/2017 e 28/2/2017 23:59:59

Sem magistrado

ORDINÁRIO

Qtd	Prazo Médio
95	108,32

Nr. Processo	1ª Aud.	Enc. Instrução.	Prazo
ConPag - 0010020-69.2017.5.18.0053	23/02/17	23/02/17	0
ConPag - 0011747-97.2016.5.18.0053	10/02/17	10/02/17	0
ConPag - 0011779-05.2016.5.18.0053	09/02/17	09/02/17	0
RTAlç - 0011819-84.2016.5.18.0053	17/02/17	20/02/17	3
RTAlç - 0011838-90.2016.5.18.0053	17/02/17	17/02/17	0
RTOrd - 0010007-07.2016.5.18.0053	28/06/16	01/02/17	218
RTOrd - 0010017-17.2017.5.18.0053	23/02/17	23/02/17	0
RTOrd - 0010029-31.2017.5.18.0053	20/02/17	21/02/17	1
RTOrd - 0010039-12.2016.5.18.0053	05/07/16	18/02/17	228
RTOrd - 0010040-94.2016.5.18.0053	11/07/16	14/02/17	218
RTOrd - 0010175-43.2015.5.18.0053	04/05/15	17/02/17	655
RTOrd - 0010271-24.2016.5.18.0053	11/05/16	06/02/17	271
RTOrd - 0010272-09.2016.5.18.0053	11/05/16	21/02/17	286
RTOrd - 0010326-72.2016.5.18.0053	31/05/16	21/02/17	266
RTOrd - 0010340-56.2016.5.18.0053	06/06/16	14/02/17	253
RTOrd - 0010464-39.2016.5.18.0053	12/07/16	15/02/17	218
RTOrd - 0010484-30.2016.5.18.0053	18/07/16	01/02/17	198
RTOrd - 0010502-51.2016.5.18.0053	20/07/16	06/02/17	201
RTOrd - 0010502-51.2016.5.18.0053	20/07/16	22/02/17	217
RTOrd - 0010512-95.2016.5.18.0053	25/07/16	07/02/17	197
RTOrd - 0010547-55.2016.5.18.0053	01/08/16	15/02/17	198

Legenda:
1ª Aud.: Data da primeira audiência que ocorrer, Inicial ou UNA;
Enc. da Instrução: Data da conclusão para proferir sentença;
Prazo: Quantidade de dias decorridos da 1ª aud. até o encerramento da instrução.

PRAZO MÉDIO ENTRE A 1ª AUDIÊNCIA E O ENCERRAMENTO DA INSTRUÇÃO - 3ª VARA DO TRABALHO DE ANÁPOLIS

Sem magistrado

ORDINÁRIO

Qtd	Prazo Médio
95	108,32

Nr. Processo	1ª Aud.	Enc. Instrução.	Prazo
RTOrd - 0010559-69.2016.5.18.0053	27/07/16	14/02/17	202
RTOrd - 0010559-69.2016.5.18.0053	27/07/16	17/02/17	205
RTOrd - 0010568-31.2016.5.18.0053	01/08/16	15/02/17	198
RTOrd - 0010569-16.2016.5.18.0053	01/08/16	15/02/17	198
RTOrd - 0010586-52.2016.5.18.0053	02/08/16	23/02/17	205
RTOrd - 0010611-65.2016.5.18.0053	18/07/16	01/02/17	198
RTOrd - 0010619-42.2016.5.18.0053	09/08/16	23/02/17	198
RTOrd - 0010634-11.2016.5.18.0053	09/08/16	09/02/17	184
RTOrd - 0010644-55.2016.5.18.0053	03/08/16	20/02/17	201
RTOrd - 0010655-21.2015.5.18.0053	19/08/15	14/02/17	545
RTOrd - 0010660-09.2016.5.18.0053	29/07/16	15/02/17	201
RTOrd - 0010680-97.2016.5.18.0053	08/07/16	23/02/17	230
RTOrd - 0010681-82.2016.5.18.0053	08/07/16	23/02/17	230
RTOrd - 0010689-59.2016.5.18.0053	17/08/16	20/02/17	187
RTOrd - 0010773-60.2016.5.18.0053	05/09/16	14/02/17	162
RTOrd - 0010850-69.2016.5.18.0053	19/07/16	07/02/17	203
RTOrd - 0010974-52.2016.5.18.0053	04/10/16	23/02/17	142
RTOrd - 0010978-89.2016.5.18.0053	18/10/16	07/02/17	112
RTOrd - 0011018-71.2016.5.18.0053	17/10/16	07/02/17	113
RTOrd - 0011024-78.2016.5.18.0053	17/10/16	07/02/17	113
RTOrd - 0011044-69.2016.5.18.0053	24/10/16	13/02/17	112
RTOrd - 0011044-69.2016.5.18.0053	24/10/16	22/02/17	121
RTOrd - 0011086-21.2016.5.18.0053	08/11/16	13/02/17	97
RTOrd - 0011089-73.2016.5.18.0053	21/11/16	22/02/17	93

Legenda:
1ª Aud.: Data da primeira audiência que ocorrer, Inicial ou UNA;
Enc. da Instrução: Data da conclusão para proferir sentença;
Prazo: Quantidade de dias decorridos da 1ª aud. até o encerramento da instrução.

PRAZO MÉDIO ENTRE A 1ª AUDIÊNCIA E O ENCERRAMENTO DA INSTRUÇÃO - 3ª VARA DO TRABALHO DE ANÁPOLIS

Sem magistrado

ORDINÁRIO

Qtd	Prazo Médio
95	108,32

Nr. Processo	1ª Aud.	Enc. Instrução.	Prazo
RTOrd - 0011118-26.2016.5.18.0053	05/12/16	20/02/17	77
RTOrd - 0011133-92.2016.5.18.0053	29/11/16	20/02/17	83
RTOrd - 0011140-84.2016.5.18.0053	05/12/16	21/02/17	78
RTOrd - 0011163-30.2016.5.18.0053	06/12/16	24/02/17	80
RTOrd - 0011187-58.2016.5.18.0053	12/12/16	15/02/17	65
RTOrd - 0011217-93.2016.5.18.0053	23/01/17	07/02/17	15
RTOrd - 0011259-45.2016.5.18.0053	13/02/17	22/02/17	9
RTOrd - 0011261-15.2016.5.18.0053	07/02/17	08/02/17	1
RTOrd - 0011263-82.2016.5.18.0053	06/02/17	06/02/17	0
RTOrd - 0011289-80.2016.5.18.0053	06/02/17	06/02/17	0
RTOrd - 0011292-69.2015.5.18.0053	21/03/16	23/02/17	339
RTOrd - 0011293-20.2016.5.18.0053	31/01/17	09/02/17	9
RTOrd - 0011298-42.2016.5.18.0053	07/02/17	07/02/17	0
RTOrd - 0011305-34.2016.5.18.0053	13/02/17	14/02/17	1
RTOrd - 0011311-41.2016.5.18.0053	13/02/17	13/02/17	0
RTOrd - 0011314-93.2016.5.18.0053	21/02/17	21/02/17	0
RTOrd - 0011320-03.2016.5.18.0053	14/02/17	15/02/17	1
RTOrd - 0011331-32.2016.5.18.0053	20/02/17	20/02/17	0
RTOrd - 0011337-39.2016.5.18.0053	21/02/17	21/02/17	0
RTOrd - 0011344-31.2016.5.18.0053	21/02/17	21/02/17	0
RTOrd - 0011366-89.2016.5.18.0053	20/02/17	20/02/17	0
RTOrd - 0011442-16.2016.5.18.0053	17/11/16	09/02/17	84
RTOrd - 0011460-37.2016.5.18.0053	16/11/16	21/02/17	97
RTOrd - 0011464-74.2016.5.18.0053	16/11/16	21/02/17	97

Legenda:
1ª Aud.: Data da primeira audiência que ocorrer, Inicial ou UNA;
Enc. da Instrução: Data da conclusão para proferir sentença;
Prazo: Quantidade de dias decorridos da 1ª aud. até o encerramento da instrução.

PRAZO MÉDIO ENTRE A 1ª AUDIÊNCIA E O ENCERRAMENTO DA INSTRUÇÃO - 3ª VARA DO TRABALHO DE ANÁPOLIS

Sem magistrado

ORDINÁRIO

Qtd	Prazo Médio
95	108,32

Nr. Processo	1ª Aud.	Enc. Instrução.	Prazo
RTOrd - 0011485-50.2016.5.18.0053	21/11/16	23/02/17	94
RTOrd - 0011489-24.2015.5.18.0053	10/05/16	13/02/17	279
RTOrd - 0011489-24.2015.5.18.0053	10/05/16	24/02/17	290
RTOrd - 0011519-93.2014.5.18.0053	03/08/15	17/02/17	564
RTOrd - 0011522-77.2016.5.18.0053	28/11/16	09/02/17	73
RTOrd - 0011592-94.2016.5.18.0053	24/01/17	07/02/17	14
RTOrd - 0011606-78.2016.5.18.0053	25/01/17	13/02/17	19
RTOrd - 0011615-40.2016.5.18.0053	05/12/16	09/02/17	66
RTOrd - 0011615-40.2016.5.18.0053	05/12/16	17/02/17	74
RTOrd - 0011631-28.2015.5.18.0053	20/06/16	08/02/17	233
RTOrd - 0011688-12.2016.5.18.0053	01/02/17	01/02/17	0
RTOrd - 0011695-04.2016.5.18.0053	30/01/17	07/02/17	8
RTOrd - 0011705-48.2016.5.18.0053	02/02/17	02/02/17	0
RTOrd - 0011710-70.2016.5.18.0053	22/02/17	22/02/17	0
RTOrd - 0011718-47.2016.5.18.0053	01/02/17	01/02/17	0
RTOrd - 0011726-24.2016.5.18.0053	08/02/17	09/02/17	1
RTOrd - 0011726-24.2016.5.18.0053	08/02/17	17/02/17	9
RTOrd - 0011728-91.2016.5.18.0053	08/02/17	08/02/17	0
RTOrd - 0011735-83.2016.5.18.0053	08/02/17	09/02/17	1
RTOrd - 0011735-83.2016.5.18.0053	08/02/17	17/02/17	9
RTOrd - 0011737-53.2016.5.18.0053	15/02/17	16/02/17	1
RTOrd - 0011745-30.2016.5.18.0053	15/02/17	15/02/17	0
RTOrd - 0011748-82.2016.5.18.0053	15/02/17	16/02/17	1
RTOrd - 0011749-67.2016.5.18.0053	02/02/17	02/02/17	0

Legenda:
1ª Aud.: Data da primeira audiência que ocorrer, Inicial ou UNA;
Enc. da Instrução: Data da conclusão para proferir sentença;
Prazo: Quantidade de dias decorridos da 1ª aud. até o encerramento da instrução.

PRAZO MÉDIO ENTRE A 1ª AUDIÊNCIA E O ENCERRAMENTO DA INSTRUÇÃO - 3ª VARA DO TRABALHO DE ANÁPOLIS

Sem magistrado

ORDINÁRIO

Qtd	Prazo Médio
95	108,32

Nr. Processo	1ª Aud.	Enc. Instrução.	Prazo
RTOrd - 0011762-66.2016.5.18.0053	15/02/17	15/02/17	0
RTOrd - 0011771-28.2016.5.18.0053	22/02/17	22/02/17	0
RTOrd - 0011773-95.2016.5.18.0053	22/02/17	22/02/17	0
RTOrd - 0011776-50.2016.5.18.0053	22/02/17	22/02/17	0
RTOrd - 0011777-35.2016.5.18.0053	22/02/17	22/02/17	0
RTOrd - 0011778-20.2016.5.18.0053	16/02/17	17/02/17	1
RTOrd - 0011815-47.2016.5.18.0053	02/02/17	02/02/17	0
RTOrd - 0011817-17.2016.5.18.0053	22/02/17	23/02/17	1
RTOrd - 0011873-98.2015.5.18.0016	01/08/16	14/02/17	197

Legenda:
1ª Aud.: Data da primeira audiência que ocorrer, Inicial ou UNA;
Enc. da Instrução: Data da conclusão para proferir sentença;
Prazo: Quantidade de dias decorridos da 1ª aud. até o encerramento da instrução.