

## Conceituação

Tema	Prazos Processuais
<b>Relatórios</b>	Evolução Histórica Comparativo por VT Comparativo por Grupo Por Grupo Por VT Por Processo Por Magistrado
<b>Resumo</b>	Apresenta o prazo médio desde o ajuizamento da ação até o encerramento da instrução.
<b>Descrição</b>	O prazo médio é obtido calculando-se a quantidade de dias decorridos desde o ajuizamento até o encerramento da instrução. Os dados são extraídos baseando-se nos itens do e-Gestão:  267 e 90267 - Do ajuizamento da ação até o encerramento da instrução na fase de conhecimento – rito sumaríssimo;  268 e 90268 – Do ajuizamento da ação até o encerramento da instrução na fase de conhecimento – exceto rito sumaríssimo (ordinário)
<b>Origem da informação</b>	e-Gestão
<b>Critérios e transformações</b>	Coletado do e-Gestão, consolidado, otimizado e classificado para análise.
<b>Análises possíveis</b>	Prazo médio entre o ajuizamento da ação e o encerramento da instrução, detalhado de forma Geral, Por grupo, por VT, Por Processo e Por Magistrado.



## EVOLUÇÃO HISTÓRICA DOS PRAZOS PROCESSUAIS ENTRE O AJUIZAMENTO E O ENCERRAMENTO DA INSTRUÇÃO - 1ª VARA DO TRABALHO DE GOIÂNIA

Data do encerramento da instrução entre 1/2/2017 e 28/2/2017 23:59:59

Rito	Qtd	Prazo Médio
ORDINÁRIO	125	259,13
SUMARÍSSIMO	70	174,49
<b>Total/Média</b>	<b>195</b>	<b>228,74</b>

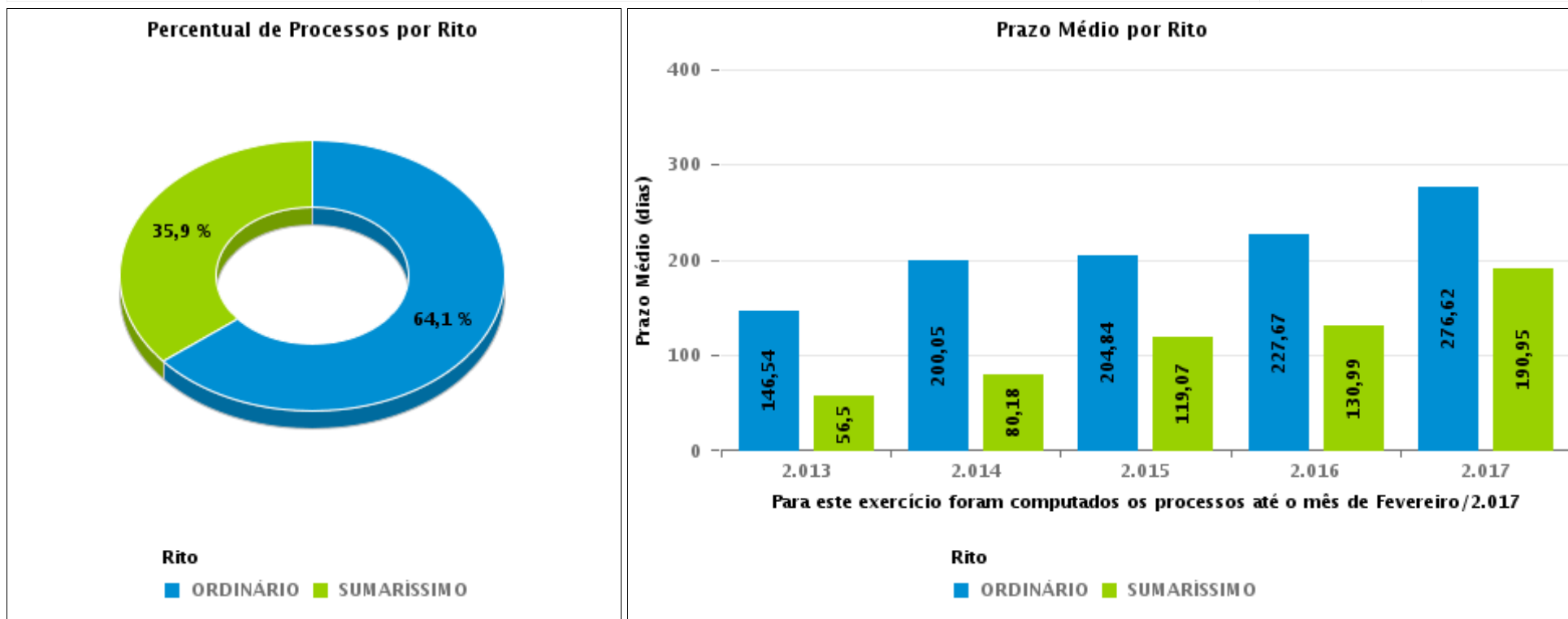



## COMPARATIVO DO PRAZO MÉDIO ENTRE O AJUIZAMENTO E O ENCERRAMENTO DA INSTRUÇÃO - 1ª VARA DO TRABALHO DE GOIÂNIA

Data do encerramento da instrução entre 1/2/2017 e 28/2/2017 23:59:59

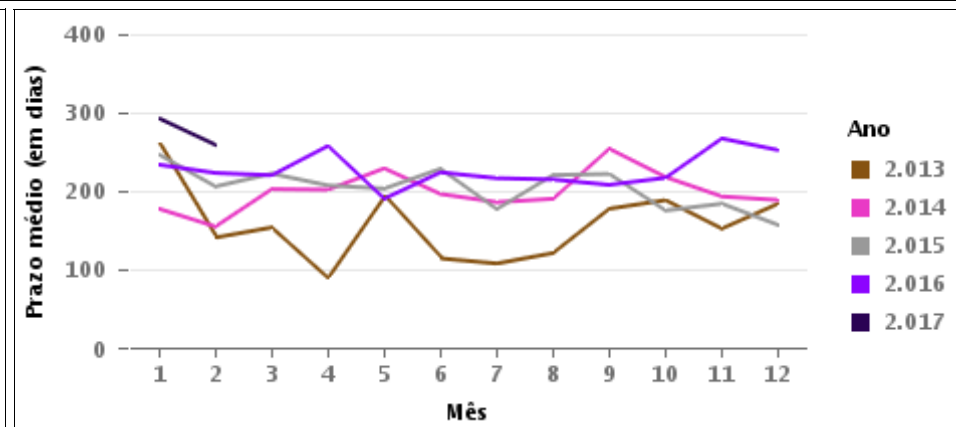
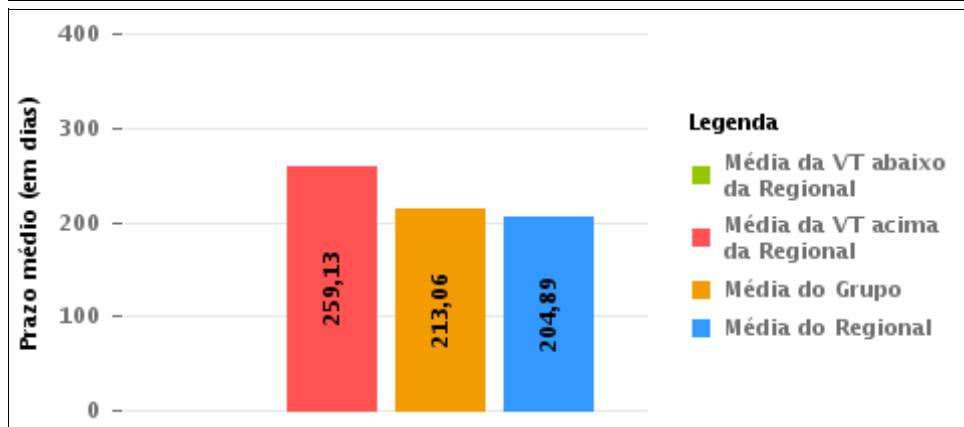
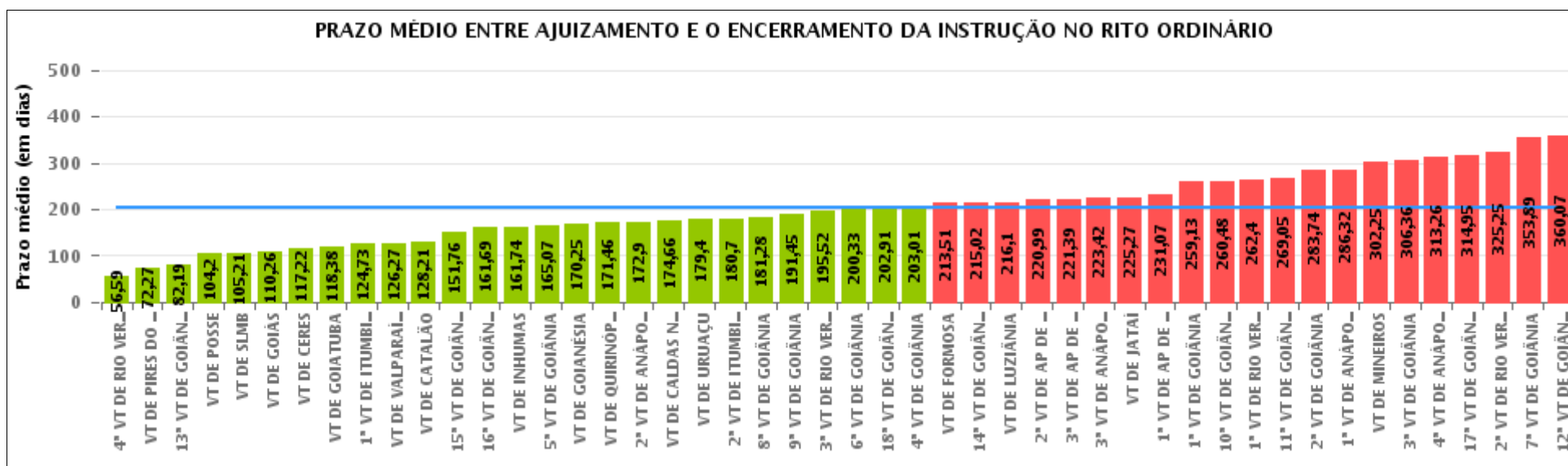

## COMPARATIVO DO PRAZO MÉDIO ENTRE O AJUIZAMENTO E O ENCERRAMENTO DA INSTRUÇÃO ENTRE AS VARAS DO GRUPO

Data do encerramento da instrução entre 1/2/2017 e 28/2/2017 23:59:59

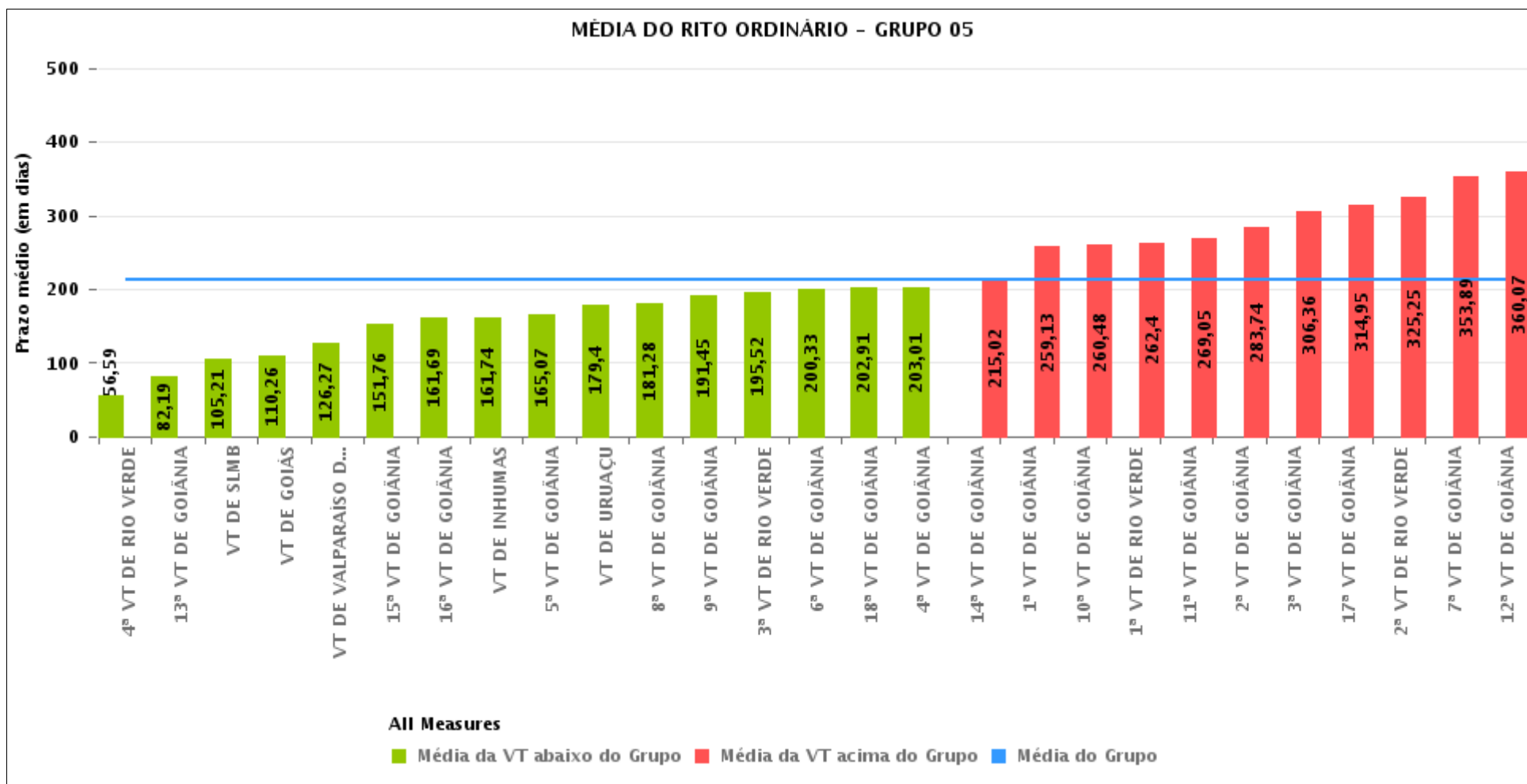



## PRAZO MÉDIO ENTRE O AJUIZAMENTO E O ENCERRAMENTO DA INSTRUÇÃO POR GRUPO

Data do encerramento da instrução entre 1/2/2017 e 28/2/2017 23:59:59

Rito	Grupo	Qtd. Processos	Prazo Médio (dias)	Ranking
ORDINÁRIO	GRUPO 01	15	104,2	1°
	GRUPO 02	115	168,07	2°
	GRUPO 04	805	180,91	3°
	GRUPO 03	604	195,62	4°
	GRUPO 05	3.323	213,06	5°
	GRUPO 06	360	214,66	6°

<p>Legenda:</p> <p># Grupo 01 – Até 750 VT de Posse</p> <p># Grupo 02 – De 751 a 1000 VT de Formosa VT de Pires do Rio</p> <p># Grupo 03 – De 1001 a 1500 VT de Ceres 1ª VT de Anápolis 2ª VT de Anápolis 3ª VT de Anápolis 4ª VT de Anápolis VT de Caldas Novas</p>	<p># Grupo 04 – De 1501 a 2000 VT de Catalão VT de Goiatuba 1ª VT de Itumbiara 2ª VT de Itumbiara VT de Jataí VT de Luziânia VT de Mineiros VT de Quirinópolis</p> <p># Grupo 05 – De 2001 a 2500 1ª VT de Goiânia 2ª VT de Goiânia 3ª VT de Goiânia 4ª VT de Goiânia 5ª VT de Goiânia 6ª VT de Goiânia 7ª VT de Goiânia</p>	<p>8ª VT de Goiânia 9ª VT de Goiânia 10ª VT de Goiânia 11ª VT de Goiânia 12ª VT de Goiânia 13ª VT de Goiânia 14ª VT de Goiânia 15ª VT de Goiânia 16ª VT de Goiânia 17ª VT de Goiânia 18ª VT de Goiânia VT de Goiás VT de Inhumas 1ª VT de Rio Verde 2ª VT de Rio Verde 3ª VT de Rio Verde 4ª VT de Rio Verde VT de Uruaçu VT de São Luis de Montes Belos VT de Valparaíso de Goiás</p>	<p>#Grupo 06 – A partir de 2500 1ª VT de Aparecida de Goiânia 2ª VT de Aparecida de Goiânia 3ª VT de Aparecida de Goiânia VT de Goianésia</p>
--	--	--	---



## PRAZO MÉDIO ENTRE O AJUIZAMENTO E O ENCERRAMENTO DA INSTRUÇÃO DE TODAS AS VARAS DO TRABALHO

Data do encerramento da instrução entre 1/2/2017 e 28/2/2017 23:59:59

### ORDINÁRIO

Qtd. Processos	Prazo Médio (dias)
5.222	204,89

Vara do Trabalho	Qtd Processos	Prazo Médio	Ranking
4ª VARA DO TRABALHO DE RIO VERDE	100	56,59	1º
VARA DO TRABALHO DE PIRES DO RIO	37	72,27	2º
13ª VARA DO TRABALHO DE GOIÂNIA	113	82,19	3º
VARA DO TRABALHO DE POSSE	15	104,2	4º
VARA DO TRABALHO DE SÃO LUIS DE MONTES BELOS	111	105,21	5º
VARA DO TRABALHO DE GOIÁS	93	110,26	6º
VARA DO TRABALHO DE CERES	165	117,22	7º
VARA DO TRABALHO DE GOIATUBA	128	118,38	8º
1ª VARA DO TRABALHO DE ITUMBIARA	102	124,73	9º
VARA DO TRABALHO DE VALPARAÍSO DE GOIÁS	141	126,27	10º
VARA DO TRABALHO DE CATALÃO	106	128,21	11º
15ª VARA DO TRABALHO DE GOIÂNIA	119	151,76	12º
16ª VARA DO TRABALHO DE GOIÂNIA	111	161,69	13º
VARA DO TRABALHO DE INHUMAS	179	161,74	14º
5ª VARA DO TRABALHO DE GOIÂNIA	101	165,07	15º
VARA DO TRABALHO DE GOIANÉSIA	68	170,25	16º
VARA DO TRABALHO DE QUIRINÓPOLIS	79	171,46	17º
2ª VARA DO TRABALHO DE ANÁPOLIS	90	172,9	18º
VARA DO TRABALHO DE CALDAS NOVAS	104	174,66	19º
VARA DO TRABALHO DE URUAÇU	230	179,4	20º
2ª VARA DO TRABALHO DE ITUMBIARA	89	180,7	21º
8ª VARA DO TRABALHO DE GOIÂNIA	112	181,28	22º
9ª VARA DO TRABALHO DE GOIÂNIA	128	191,45	23º
3ª VARA DO TRABALHO DE RIO VERDE	131	195,52	24º
6ª VARA DO TRABALHO DE GOIÂNIA	107	200,33	25º
18ª VARA DO TRABALHO DE GOIÂNIA	108	202,91	26º



## PRAZO MÉDIO ENTRE O AJUIZAMENTO E O ENCERRAMENTO DA INSTRUÇÃO DE TODAS AS VARAS DO TRABALHO

### ORDINÁRIO

Qtd. Processos	Prazo Médio (dias)
5.222	204,89

Vara do Trabalho	Qtd Processos	Prazo Médio	Ranking
4ª VARA DO TRABALHO DE GOIÂNIA	84	203,01	27°
VARA DO TRABALHO DE FORMOSA	78	213,51	28°
14ª VARA DO TRABALHO DE GOIÂNIA	127	215,02	29°
VARA DO TRABALHO DE LUZIÂNIA	122	216,1	30°
2ª VARA DO TRABALHO DE APARECIDA DE GOIÂNIA	103	220,99	31°
3ª VARA DO TRABALHO DE APARECIDA DE GOIÂNIA	76	221,39	32°
3ª VARA DO TRABALHO DE ANÁPOLIS	107	223,42	33°
VARA DO TRABALHO DE JATAÍ	77	225,27	34°
1ª VARA DO TRABALHO DE APARECIDA DE GOIÂNIA	113	231,07	35°
1ª VARA DO TRABALHO DE GOIÂNIA	125	259,13	36°
10ª VARA DO TRABALHO DE GOIÂNIA	125	260,48	37°
1ª VARA DO TRABALHO DE RIO VERDE	136	262,4	38°
11ª VARA DO TRABALHO DE GOIÂNIA	104	269,05	39°
2ª VARA DO TRABALHO DE GOIÂNIA	94	283,74	40°
1ª VARA DO TRABALHO DE ANÁPOLIS	76	286,32	41°
VARA DO TRABALHO DE MINEIROS	102	302,25	42°
3ª VARA DO TRABALHO DE GOIÂNIA	70	306,36	43°
4ª VARA DO TRABALHO DE ANÁPOLIS	62	313,26	44°
17ª VARA DO TRABALHO DE GOIÂNIA	95	314,95	45°
2ª VARA DO TRABALHO DE RIO VERDE	174	325,25	46°
7ª VARA DO TRABALHO DE GOIÂNIA	126	353,89	47°
12ª VARA DO TRABALHO DE GOIÂNIA	179	360,07	48°



## PRAZO MÉDIO ENTRE O AJUIZAMENTO E O ENCERRAMENTO DA INSTRUÇÃO - 1ª VARA DO TRABALHO DE GOIÂNIA

Data do encerramento da instrução entre 1/2/2017 e 28/2/2017 23:59:59

### 1ª VARA DO TRABALHO DE GOIÂNIA

#### ORDINÁRIO

Qtd	Prazo Médio
110	259,13

Nr. Processo	Ajuiz.	nc. Instruçã	Prazo
ConPag - 0011466-06.2016.5.18.0001	17/08/16	06/02/17	173
ConPag - 0011676-57.2016.5.18.0001	21/09/16	18/02/17	150
ConPag - 0011977-04.2016.5.18.0001	08/11/16	02/02/17	86
ET - 0012009-06.2016.5.18.0002	22/11/16	01/02/17	71
Pet - 0010085-60.2016.5.18.0001	20/01/16	22/02/17	399
RTAlç - 0010764-60.2016.5.18.0001	28/04/16	16/02/17	294
RTAlç - 0011527-61.2016.5.18.0001	26/08/16	11/02/17	169
RTAlç - 0011527-61.2016.5.18.0001	26/08/16	23/02/17	181
RTAlç - 0011539-75.2016.5.18.0001	30/08/16	11/02/17	165
RTAlç - 0011539-75.2016.5.18.0001	30/08/16	23/02/17	177
RTAlç - 0011596-93.2016.5.18.0001	09/09/16	13/02/17	157
RTAlç - 0011698-18.2016.5.18.0001	26/09/16	07/02/17	134
RTAlç - 0011861-95.2016.5.18.0001	20/10/16	07/02/17	110
RTAlç - 0012019-53.2016.5.18.0001	17/11/16	07/02/17	82
RTAlç - 0012020-38.2016.5.18.0001	17/11/16	14/02/17	89
RTAlç - 0012053-28.2016.5.18.0001	22/11/16	15/02/17	85
RTAlç - 0012103-54.2016.5.18.0001	30/11/16	23/02/17	85
RTAlç - 0012168-49.2016.5.18.0001	12/12/16	21/02/17	71
RTOrd - 0010015-31.2016.5.18.0005	01/02/16	14/02/17	379
RTOrd - 0010026-72.2016.5.18.0001	11/01/16	07/02/17	393
RTOrd - 0010084-75.2016.5.18.0001	20/01/16	07/02/17	384
RTOrd - 0010146-81.2017.5.18.0001	30/01/17	13/02/17	14

**Legenda:**

**Ajuiz.** Data do Ajuizamento;

**Enc. da Instrução:** Data da conclusão para proferir sentença;

**Prazo:** Quantidade de dias decorridos do ajuizamento até o encerramento da instrução.





## PRAZO MÉDIO ENTRE O AJUIZAMENTO E O ENCERRAMENTO DA INSTRUÇÃO - 1ª VARA DO TRABALHO DE GOIÂNIA

### 1ª VARA DO TRABALHO DE GOIÂNIA

#### ORDINÁRIO

Qtd	Prazo Médio
110	259,13

Nr. Processo	Ajuiz.	nc. Instruçã	Prazo
RTOrd - 0010303-88.2016.5.18.0001	23/02/16	16/02/17	359
RTOrd - 0010335-30.2015.5.18.0001	03/03/15	02/02/17	702
RTOrd - 0010370-53.2016.5.18.0001	03/03/16	07/02/17	341
RTOrd - 0010370-53.2016.5.18.0001	03/03/16	15/02/17	349
RTOrd - 0010448-47.2016.5.18.0001	14/03/16	22/02/17	345
RTOrd - 0010449-32.2016.5.18.0001	15/03/16	09/02/17	331
RTOrd - 0010498-73.2016.5.18.0001	21/03/16	21/02/17	337
RTOrd - 0010536-61.2016.5.18.0009	18/05/16	22/02/17	280
RTOrd - 0010551-54.2016.5.18.0001	30/03/16	06/02/17	313
RTOrd - 0010556-76.2016.5.18.0001	30/03/16	06/02/17	313
RTOrd - 0010584-44.2016.5.18.0001	04/04/16	07/02/17	309
RTOrd - 0010617-34.2016.5.18.0001	07/04/16	21/02/17	320
RTOrd - 0010628-63.2016.5.18.0001	09/04/16	05/02/17	302
RTOrd - 0010628-63.2016.5.18.0001	09/04/16	09/02/17	306
RTOrd - 0010636-40.2016.5.18.0001	11/04/16	23/02/17	318
RTOrd - 0010676-22.2016.5.18.0001	18/04/16	10/02/17	298
RTOrd - 0010686-66.2016.5.18.0001	19/04/16	10/02/17	297
RTOrd - 0010688-36.2016.5.18.0001	19/04/16	07/02/17	294
RTOrd - 0010690-06.2016.5.18.0001	19/04/16	14/02/17	301
RTOrd - 0010694-43.2016.5.18.0001	19/04/16	15/02/17	302
RTOrd - 0010717-23.2015.5.18.0001	07/05/15	15/02/17	650
RTOrd - 0010718-71.2016.5.18.0001	25/04/16	20/02/17	301
RTOrd - 0010739-47.2016.5.18.0001	26/04/16	03/02/17	283
RTOrd - 0010739-47.2016.5.18.0001	26/04/16	14/02/17	294
RTOrd - 0010755-98.2016.5.18.0001	28/04/16	14/02/17	292

**Legenda:**

**Ajuiz.** Data do Ajuizamento;

**Enc. da Instrução:** Data da conclusão para proferir sentença;

**Prazo:** Quantidade de dias decorridos do ajuizamento até o encerramento da instrução.



## PRAZO MÉDIO ENTRE O AJUIZAMENTO E O ENCERRAMENTO DA INSTRUÇÃO - 1ª VARA DO TRABALHO DE GOIÂNIA

### 1ª VARA DO TRABALHO DE GOIÂNIA

#### ORDINÁRIO

Qtd	Prazo Médio
110	259,13

Nr. Processo	Ajuiz.	nc. Instruçã	Prazo
RTOOrd - 0010799-20.2016.5.18.0001	04/05/16	23/02/17	295
RTOOrd - 0010815-71.2016.5.18.0001	06/05/16	23/02/17	293
RTOOrd - 0010830-40.2016.5.18.0001	09/05/16	02/02/17	269
RTOOrd - 0010843-73.2015.5.18.0001	27/05/15	02/02/17	617
RTOOrd - 0010866-82.2016.5.18.0001	12/05/16	13/02/17	277
RTOOrd - 0010866-82.2016.5.18.0001	12/05/16	22/02/17	286
RTOOrd - 0010898-36.2016.5.18.0018	16/05/16	22/02/17	282
RTOOrd - 0010910-38.2015.5.18.0001	09/06/15	14/02/17	616
RTOOrd - 0010927-40.2016.5.18.0001	24/05/16	22/02/17	274
RTOOrd - 0010968-07.2016.5.18.0001	01/06/16	15/02/17	259
RTOOrd - 0011008-23.2015.5.18.0001	25/06/15	08/02/17	594
RTOOrd - 0011088-84.2015.5.18.0001	09/07/15	16/02/17	588
RTOOrd - 0011088-84.2015.5.18.0001	09/07/15	22/02/17	594
RTOOrd - 0011140-80.2015.5.18.0001	21/07/15	23/02/17	583
RTOOrd - 0011151-12.2015.5.18.0001	23/07/15	03/02/17	561
RTOOrd - 0011235-76.2016.5.18.0001	12/07/16	15/02/17	218
RTOOrd - 0011412-40.2016.5.18.0001	10/08/16	01/02/17	175
RTOOrd - 0011419-32.2016.5.18.0001	10/08/16	15/02/17	189
RTOOrd - 0011422-84.2016.5.18.0001	10/08/16	07/02/17	181
RTOOrd - 0011422-84.2016.5.18.0001	10/08/16	13/02/17	187
RTOOrd - 0011441-90.2016.5.18.0001	15/08/16	02/02/17	171
RTOOrd - 0011441-90.2016.5.18.0001	15/08/16	22/02/17	191
RTOOrd - 0011442-75.2016.5.18.0001	15/08/16	05/02/17	174
RTOOrd - 0011448-82.2016.5.18.0001	16/08/16	06/02/17	174
RTOOrd - 0011448-82.2016.5.18.0001	16/08/16	15/02/17	183

**Legenda:**

**Ajuiz.** Data do Ajuizamento;

**Enc. da Instrução:** Data da conclusão para proferir sentença;

**Prazo:** Quantidade de dias decorridos do ajuizamento até o encerramento da instrução.



## PRAZO MÉDIO ENTRE O AJUIZAMENTO E O ENCERRAMENTO DA INSTRUÇÃO - 1ª VARA DO TRABALHO DE GOIÂNIA

### 1ª VARA DO TRABALHO DE GOIÂNIA

#### ORDINÁRIO

Qtd	Prazo Médio
110	259,13

Nr. Processo	Ajuiz.	nc. Instruçã	Prazo
RTOOrd - 0011459-14.2016.5.18.0001	17/08/16	07/02/17	174
RTOOrd - 0011465-55.2015.5.18.0001	15/09/15	01/02/17	505
RTOOrd - 0011486-94.2016.5.18.0001	22/08/16	10/02/17	172
RTOOrd - 0011486-94.2016.5.18.0001	22/08/16	14/02/17	176
RTOOrd - 0011505-03.2016.5.18.0001	23/08/16	10/02/17	171
RTOOrd - 0011526-76.2016.5.18.0001	26/08/16	16/02/17	174
RTOOrd - 0011526-76.2016.5.18.0001	26/08/16	20/02/17	178
RTOOrd - 0011534-53.2016.5.18.0001	29/08/16	02/02/17	157
RTOOrd - 0011548-71.2015.5.18.0001	25/09/15	11/02/17	505
RTOOrd - 0011598-63.2016.5.18.0001	09/09/16	20/02/17	164
RTOOrd - 0011629-83.2016.5.18.0001	14/09/16	06/02/17	145
RTOOrd - 0011677-76.2015.5.18.0001	17/10/15	01/02/17	473
RTOOrd - 0011683-49.2016.5.18.0001	22/09/16	01/02/17	132
RTOOrd - 0011715-54.2016.5.18.0001	27/09/16	06/02/17	132
RTOOrd - 0011717-24.2016.5.18.0001	28/09/16	06/02/17	131
RTOOrd - 0011735-45.2016.5.18.0001	30/09/16	01/02/17	124
RTOOrd - 0011749-63.2015.5.18.0001	28/10/15	17/02/17	478
RTOOrd - 0011758-93.2013.5.18.0001	20/12/13	02/02/17	1.140
RTOOrd - 0011768-35.2016.5.18.0001	05/10/16	08/02/17	126
RTOOrd - 0011783-04.2016.5.18.0001	06/10/16	02/02/17	119
RTOOrd - 0011797-85.2016.5.18.0001	10/10/16	08/02/17	121
RTOOrd - 0011820-31.2016.5.18.0001	13/10/16	06/02/17	116
RTOOrd - 0011837-67.2016.5.18.0001	17/10/16	22/02/17	128
RTOOrd - 0011874-94.2016.5.18.0001	21/10/16	13/02/17	115
RTOOrd - 0011886-11.2016.5.18.0001	25/10/16	13/02/17	111

**Legenda:**

**Ajuiz.** Data do Ajuizamento;

**Enc. da Instrução:** Data da conclusão para proferir sentença;

**Prazo:** Quantidade de dias decorridos do ajuizamento até o encerramento da instrução.



## PRAZO MÉDIO ENTRE O AJUIZAMENTO E O ENCERRAMENTO DA INSTRUÇÃO - 1ª VARA DO TRABALHO DE GOIÂNIA

### 1ª VARA DO TRABALHO DE GOIÂNIA

#### ORDINÁRIO

Qtd	Prazo Médio
110	259,13

Nr. Processo	Ajuiz.	nc. Instruçã	Prazo
RTOOrd - 0011889-63.2016.5.18.0001	25/10/16	09/02/17	107
RTOOrd - 0011896-89.2015.5.18.0001	24/11/15	14/02/17	448
RTOOrd - 0011901-77.2016.5.18.0001	26/10/16	13/02/17	110
RTOOrd - 0011926-90.2016.5.18.0001	31/10/16	13/02/17	105
RTOOrd - 0011933-82.2016.5.18.0001	31/10/16	13/02/17	105
RTOOrd - 0011937-56.2015.5.18.0001	02/12/15	06/02/17	432
RTOOrd - 0011937-56.2015.5.18.0001	02/12/15	10/02/17	436
RTOOrd - 0011976-14.2015.5.18.0014	23/11/15	15/02/17	450
RTOOrd - 0011980-56.2016.5.18.0001	08/11/16	02/02/17	86
RTOOrd - 0011983-11.2016.5.18.0001	08/11/16	14/02/17	98
RTOOrd - 0011985-15.2015.5.18.0001	10/12/15	24/02/17	442
RTOOrd - 0011989-18.2016.5.18.0001	09/11/16	14/02/17	97
RTOOrd - 0012018-05.2015.5.18.0001	16/12/15	15/02/17	427
RTOOrd - 0012039-44.2016.5.18.0001	19/11/16	15/02/17	88
RTOOrd - 0012056-80.2016.5.18.0001	22/11/16	22/02/17	92
RTOOrd - 0012059-35.2016.5.18.0001	23/11/16	16/02/17	85
RTOOrd - 0012060-20.2016.5.18.0001	23/11/16	07/02/17	76
RTOOrd - 0012080-09.2015.5.18.0013	14/12/15	14/02/17	428
RTOOrd - 0012080-09.2015.5.18.0013	14/12/15	17/02/17	431
RTOOrd - 0012100-18.2015.5.18.0007	08/01/16	05/02/17	394
RTOOrd - 0012100-18.2015.5.18.0007	08/01/16	13/02/17	402
RTOOrd - 0012124-30.2016.5.18.0001	04/12/16	09/02/17	67
RTOOrd - 0012132-07.2016.5.18.0001	05/12/16	14/02/17	71
RTOOrd - 0012149-43.2016.5.18.0001	08/12/16	17/02/17	71
RTOOrd - 0012151-13.2016.5.18.0001	08/12/16	23/02/17	77

**Legenda:**

**Ajuiz.** Data do Ajuizamento;

**Enc. da Instrução:** Data da conclusão para proferir sentença;

**Prazo:** Quantidade de dias decorridos do ajuizamento até o encerramento da instrução.



**PRAZO MÉDIO ENTRE O AJUIZAMENTO E O  
ENCERRAMENTO DA INSTRUÇÃO - 1ª VARA DO  
TRABALHO DE GOIÂNIA**

**1ª VARA DO TRABALHO DE GOIÂNIA**

**ORDINÁRIO**

Qtd	Prazo Médio
110	259,13

Nr. Processo	Ajuiz.	nc. Instruçã	Prazo
RTOrd - 0012164-12.2016.5.18.0001	12/12/16	21/02/17	71
RTOrd - 0012182-33.2016.5.18.0001	14/12/16	23/02/17	71
RTOrd - 0012225-67.2016.5.18.0001	22/12/16	01/02/17	41

**Legenda:**

**Ajuiz.** Data do Ajuizamento;

**Enc. da Instrução:** Data da conclusão para proferir sentença;

**Prazo:** Quantidade de dias decorridos do ajuizamento até o encerramento da instrução.



## PRAZO MÉDIO ENTRE O AJUIZAMENTO E O ENCERRAMENTO DA INSTRUÇÃO - 1ª VARA DO TRABALHO DE GOIÂNIA

Data do encerramento da instrução entre 1/2/2017 e 28/2/2017 23:59:59

### Sem magistrado

#### ORDINÁRIO

Qtd	Prazo Médio
110	259,13

Nr. Processo	Ajuiz.	nc. Instruçã	Prazo
ConPag - 0011466-06.2016.5.18.0001	17/08/16	06/02/17	173
ConPag - 0011676-57.2016.5.18.0001	21/09/16	18/02/17	150
ConPag - 0011977-04.2016.5.18.0001	08/11/16	02/02/17	86
ET - 0012009-06.2016.5.18.0002	22/11/16	01/02/17	71
Pet - 0010085-60.2016.5.18.0001	20/01/16	22/02/17	399
RTAlç - 0010764-60.2016.5.18.0001	28/04/16	16/02/17	294
RTAlç - 0011527-61.2016.5.18.0001	26/08/16	11/02/17	169
RTAlç - 0011527-61.2016.5.18.0001	26/08/16	23/02/17	181
RTAlç - 0011539-75.2016.5.18.0001	30/08/16	11/02/17	165
RTAlç - 0011539-75.2016.5.18.0001	30/08/16	23/02/17	177
RTAlç - 0011596-93.2016.5.18.0001	09/09/16	13/02/17	157
RTAlç - 0011698-18.2016.5.18.0001	26/09/16	07/02/17	134
RTAlç - 0011861-95.2016.5.18.0001	20/10/16	07/02/17	110
RTAlç - 0012019-53.2016.5.18.0001	17/11/16	07/02/17	82
RTAlç - 0012020-38.2016.5.18.0001	17/11/16	14/02/17	89
RTAlç - 0012053-28.2016.5.18.0001	22/11/16	15/02/17	85
RTAlç - 0012103-54.2016.5.18.0001	30/11/16	23/02/17	85
RTAlç - 0012168-49.2016.5.18.0001	12/12/16	21/02/17	71
RTOrd - 0010015-31.2016.5.18.0005	01/02/16	14/02/17	379
RTOrd - 0010026-72.2016.5.18.0001	11/01/16	07/02/17	393
RTOrd - 0010084-75.2016.5.18.0001	20/01/16	07/02/17	384
RTOrd - 0010146-81.2017.5.18.0001	30/01/17	13/02/17	14

**Legenda:**

**Ajuiz.** Data do Ajuizamento;

**Enc. da Instrução:** Data da conclusão para proferir sentença;

**Prazo:** Quantidade de dias decorridos do ajuizamento até o encerramento da instrução.



**PRAZO MÉDIO ENTRE O AJUIZAMENTO E O  
ENCERRAMENTO DA INSTRUÇÃO - 1ª VARA DO  
TRABALHO DE GOIÂNIA**

**Sem magistrado**

**ORDINÁRIO**

Qtd	Prazo Médio
110	259,13

Nr. Processo	Ajuiz.	nc. Instruçã	Prazo
RTOrd - 0010303-88.2016.5.18.0001	23/02/16	16/02/17	359
RTOrd - 0010335-30.2015.5.18.0001	03/03/15	02/02/17	702
RTOrd - 0010370-53.2016.5.18.0001	03/03/16	07/02/17	341
RTOrd - 0010370-53.2016.5.18.0001	03/03/16	15/02/17	349
RTOrd - 0010448-47.2016.5.18.0001	14/03/16	22/02/17	345
RTOrd - 0010449-32.2016.5.18.0001	15/03/16	09/02/17	331
RTOrd - 0010498-73.2016.5.18.0001	21/03/16	21/02/17	337
RTOrd - 0010536-61.2016.5.18.0009	18/05/16	22/02/17	280
RTOrd - 0010551-54.2016.5.18.0001	30/03/16	06/02/17	313
RTOrd - 0010556-76.2016.5.18.0001	30/03/16	06/02/17	313
RTOrd - 0010584-44.2016.5.18.0001	04/04/16	07/02/17	309
RTOrd - 0010617-34.2016.5.18.0001	07/04/16	21/02/17	320
RTOrd - 0010628-63.2016.5.18.0001	09/04/16	05/02/17	302
RTOrd - 0010628-63.2016.5.18.0001	09/04/16	09/02/17	306
RTOrd - 0010636-40.2016.5.18.0001	11/04/16	23/02/17	318
RTOrd - 0010676-22.2016.5.18.0001	18/04/16	10/02/17	298
RTOrd - 0010686-66.2016.5.18.0001	19/04/16	10/02/17	297
RTOrd - 0010688-36.2016.5.18.0001	19/04/16	07/02/17	294
RTOrd - 0010690-06.2016.5.18.0001	19/04/16	14/02/17	301
RTOrd - 0010694-43.2016.5.18.0001	19/04/16	15/02/17	302
RTOrd - 0010717-23.2015.5.18.0001	07/05/15	15/02/17	650
RTOrd - 0010718-71.2016.5.18.0001	25/04/16	20/02/17	301
RTOrd - 0010739-47.2016.5.18.0001	26/04/16	03/02/17	283
RTOrd - 0010739-47.2016.5.18.0001	26/04/16	14/02/17	294
RTOrd - 0010755-98.2016.5.18.0001	28/04/16	14/02/17	292

**Legenda:**

**Ajuiz.** Data do Ajuizamento;

**Enc. da Instrução:** Data da conclusão para proferir sentença;

**Prazo:** Quantidade de dias decorridos do ajuizamento até o encerramento da instrução.



**PRAZO MÉDIO ENTRE O AJUIZAMENTO E O  
ENCERRAMENTO DA INSTRUÇÃO - 1ª VARA DO  
TRABALHO DE GOIÂNIA**

**Sem magistrado**

**ORDINÁRIO**

Qtd	Prazo Médio
110	259,13

Nr. Processo	Ajuiz.	nc. Instruçã	Prazo
RTOrd - 0010799-20.2016.5.18.0001	04/05/16	23/02/17	295
RTOrd - 0010815-71.2016.5.18.0001	06/05/16	23/02/17	293
RTOrd - 0010830-40.2016.5.18.0001	09/05/16	02/02/17	269
RTOrd - 0010843-73.2015.5.18.0001	27/05/15	02/02/17	617
RTOrd - 0010866-82.2016.5.18.0001	12/05/16	13/02/17	277
RTOrd - 0010866-82.2016.5.18.0001	12/05/16	22/02/17	286
RTOrd - 0010898-36.2016.5.18.0018	16/05/16	22/02/17	282
RTOrd - 0010910-38.2015.5.18.0001	09/06/15	14/02/17	616
RTOrd - 0010927-40.2016.5.18.0001	24/05/16	22/02/17	274
RTOrd - 0010968-07.2016.5.18.0001	01/06/16	15/02/17	259
RTOrd - 0011008-23.2015.5.18.0001	25/06/15	08/02/17	594
RTOrd - 0011088-84.2015.5.18.0001	09/07/15	16/02/17	588
RTOrd - 0011088-84.2015.5.18.0001	09/07/15	22/02/17	594
RTOrd - 0011140-80.2015.5.18.0001	21/07/15	23/02/17	583
RTOrd - 0011151-12.2015.5.18.0001	23/07/15	03/02/17	561
RTOrd - 0011235-76.2016.5.18.0001	12/07/16	15/02/17	218
RTOrd - 0011412-40.2016.5.18.0001	10/08/16	01/02/17	175
RTOrd - 0011419-32.2016.5.18.0001	10/08/16	15/02/17	189
RTOrd - 0011422-84.2016.5.18.0001	10/08/16	07/02/17	181
RTOrd - 0011422-84.2016.5.18.0001	10/08/16	13/02/17	187
RTOrd - 0011441-90.2016.5.18.0001	15/08/16	02/02/17	171
RTOrd - 0011441-90.2016.5.18.0001	15/08/16	22/02/17	191
RTOrd - 0011442-75.2016.5.18.0001	15/08/16	05/02/17	174
RTOrd - 0011448-82.2016.5.18.0001	16/08/16	06/02/17	174
RTOrd - 0011448-82.2016.5.18.0001	16/08/16	15/02/17	183

**Legenda:**

**Ajuiz.** Data do Ajuizamento;

**Enc. da Instrução:** Data da conclusão para proferir sentença;

**Prazo:** Quantidade de dias decorridos do ajuizamento até o encerramento da instrução.





## PRAZO MÉDIO ENTRE O AJUIZAMENTO E O ENCERRAMENTO DA INSTRUÇÃO - 1ª VARA DO TRABALHO DE GOIÂNIA

### Sem magistrado

#### ORDINÁRIO

Qtd	Prazo Médio
110	259,13

Nr. Processo	Ajuiz.	nc. Instruçã	Prazo
RTOOrd - 0011459-14.2016.5.18.0001	17/08/16	07/02/17	174
RTOOrd - 0011465-55.2015.5.18.0001	15/09/15	01/02/17	505
RTOOrd - 0011486-94.2016.5.18.0001	22/08/16	10/02/17	172
RTOOrd - 0011486-94.2016.5.18.0001	22/08/16	14/02/17	176
RTOOrd - 0011505-03.2016.5.18.0001	23/08/16	10/02/17	171
RTOOrd - 0011526-76.2016.5.18.0001	26/08/16	16/02/17	174
RTOOrd - 0011526-76.2016.5.18.0001	26/08/16	20/02/17	178
RTOOrd - 0011534-53.2016.5.18.0001	29/08/16	02/02/17	157
RTOOrd - 0011548-71.2015.5.18.0001	25/09/15	11/02/17	505
RTOOrd - 0011598-63.2016.5.18.0001	09/09/16	20/02/17	164
RTOOrd - 0011629-83.2016.5.18.0001	14/09/16	06/02/17	145
RTOOrd - 0011677-76.2015.5.18.0001	17/10/15	01/02/17	473
RTOOrd - 0011683-49.2016.5.18.0001	22/09/16	01/02/17	132
RTOOrd - 0011715-54.2016.5.18.0001	27/09/16	06/02/17	132
RTOOrd - 0011717-24.2016.5.18.0001	28/09/16	06/02/17	131
RTOOrd - 0011735-45.2016.5.18.0001	30/09/16	01/02/17	124
RTOOrd - 0011749-63.2015.5.18.0001	28/10/15	17/02/17	478
RTOOrd - 0011758-93.2013.5.18.0001	20/12/13	02/02/17	1.140
RTOOrd - 0011768-35.2016.5.18.0001	05/10/16	08/02/17	126
RTOOrd - 0011783-04.2016.5.18.0001	06/10/16	02/02/17	119
RTOOrd - 0011797-85.2016.5.18.0001	10/10/16	08/02/17	121
RTOOrd - 0011820-31.2016.5.18.0001	13/10/16	06/02/17	116
RTOOrd - 0011837-67.2016.5.18.0001	17/10/16	22/02/17	128
RTOOrd - 0011874-94.2016.5.18.0001	21/10/16	13/02/17	115
RTOOrd - 0011886-11.2016.5.18.0001	25/10/16	13/02/17	111

**Legenda:**

**Ajuiz.** Data do Ajuizamento;

**Enc. da Instrução:** Data da conclusão para proferir sentença;

**Prazo:** Quantidade de dias decorridos do ajuizamento até o encerramento da instrução.



**PRAZO MÉDIO ENTRE O AJUIZAMENTO E O ENCERRAMENTO DA INSTRUÇÃO - 1ª VARA DO TRABALHO DE GOIÂNIA**

**Sem magistrado**

**ORDINÁRIO**

Qtd	Prazo Médio
110	259,13

Nr. Processo	Ajuiz.	nc. Instruçã	Prazo
RTOrd - 0011889-63.2016.5.18.0001	25/10/16	09/02/17	107
RTOrd - 0011896-89.2015.5.18.0001	24/11/15	14/02/17	448
RTOrd - 0011901-77.2016.5.18.0001	26/10/16	13/02/17	110
RTOrd - 0011926-90.2016.5.18.0001	31/10/16	13/02/17	105
RTOrd - 0011933-82.2016.5.18.0001	31/10/16	13/02/17	105
RTOrd - 0011937-56.2015.5.18.0001	02/12/15	06/02/17	432
RTOrd - 0011937-56.2015.5.18.0001	02/12/15	10/02/17	436
RTOrd - 0011976-14.2015.5.18.0014	23/11/15	15/02/17	450
RTOrd - 0011980-56.2016.5.18.0001	08/11/16	02/02/17	86
RTOrd - 0011983-11.2016.5.18.0001	08/11/16	14/02/17	98
RTOrd - 0011985-15.2015.5.18.0001	10/12/15	24/02/17	442
RTOrd - 0011989-18.2016.5.18.0001	09/11/16	14/02/17	97
RTOrd - 0012018-05.2015.5.18.0001	16/12/15	15/02/17	427
RTOrd - 0012039-44.2016.5.18.0001	19/11/16	15/02/17	88
RTOrd - 0012056-80.2016.5.18.0001	22/11/16	22/02/17	92
RTOrd - 0012059-35.2016.5.18.0001	23/11/16	16/02/17	85
RTOrd - 0012060-20.2016.5.18.0001	23/11/16	07/02/17	76
RTOrd - 0012080-09.2015.5.18.0013	14/12/15	14/02/17	428
RTOrd - 0012080-09.2015.5.18.0013	14/12/15	17/02/17	431
RTOrd - 0012100-18.2015.5.18.0007	08/01/16	05/02/17	394
RTOrd - 0012100-18.2015.5.18.0007	08/01/16	13/02/17	402
RTOrd - 0012124-30.2016.5.18.0001	04/12/16	09/02/17	67
RTOrd - 0012132-07.2016.5.18.0001	05/12/16	14/02/17	71
RTOrd - 0012149-43.2016.5.18.0001	08/12/16	17/02/17	71
RTOrd - 0012151-13.2016.5.18.0001	08/12/16	23/02/17	77

**Legenda:**

**Ajuiz.** Data do Ajuizamento;

**Enc. da Instrução:** Data da conclusão para proferir sentença;

**Prazo:** Quantidade de dias decorridos do ajuizamento até o encerramento da instrução.



**PRAZO MÉDIO ENTRE O AJUIZAMENTO E O  
ENCERRAMENTO DA INSTRUÇÃO - 1ª VARA DO  
TRABALHO DE GOIÂNIA**

**Sem magistrado**

**ORDINÁRIO**

Qtd	Prazo Médio
110	259,13

Nr. Processo	Ajuiz.	nc. Instruçã	Prazo
RTOrd - 0012164-12.2016.5.18.0001	12/12/16	21/02/17	71
RTOrd - 0012182-33.2016.5.18.0001	14/12/16	23/02/17	71
RTOrd - 0012225-67.2016.5.18.0001	22/12/16	01/02/17	41

**Legenda:**

**Ajuiz.** Data do Ajuizamento;

**Enc. da Instrução:** Data da conclusão para proferir sentença;

**Prazo:** Quantidade de dias decorridos do ajuizamento até o encerramento da instrução.