# Conceituação

| Tema | Prazos Processuais |
|---|---|
| **Relatórios** | Evolução Histórica<br>Comparativo por VT<br>Comparativo por Grupo<br>Por Grupo<br>Por VT<br>Por Processo<br>Por Magistrado |
| **Resumo** | Apresenta o prazo médio desde o ajuizamento da ação até o encerramento da instrução. |
| **Descrição** | O prazo médio é obtido calculando-se a quantidade de dias decorridos desde o ajuizamento até o encerramento da instrução.<br>Os dados são extraídos baseando-se nos itens do e-Gestão:<br><br>267 e 90267 - Do ajuizamento da ação até o encerramento da instrução na fase de conhecimento – rito sumaríssimo;<br><br>268 e 90268 – Do ajuizamento da ação até o encerramento da instrução na fase de conhecimento – exceto rito sumaríssimo (ordinário) |
| **Origem da informação** | e-Gestão |
| **Critérios e transformações** | Coletado do e-Gestão, consolidado, otimizado e classificado para análise. |
| **Análises possíveis** | Prazo médio entre o ajuizamento da ação e o encerramento da instrução, detalhado de forma Geral, Por grupo, por VT, Por Processo e Por Magistrado. |

# EVOLUÇÃO HISTÓRICA DOS PRAZOS PROCESSUAIS ENTRE O AJUIZAMENTO E O ENCERRAMENTO DA INSTRUÇÃO - 11ª VARA DO TRABALHO DE GOIÂNIA

**Data do encerramento da instrução entre 1/2/2017 e 28/2/2017 23:59:59**

| Rito | Qtd | Prazo Médio |
|---|---|---|
| ORDINÁRIO | 104 | 269,05 |
| SUMARÍSSIMO | 85 | 102,01 |
| **Total/Média** | **189** | **193,93** |

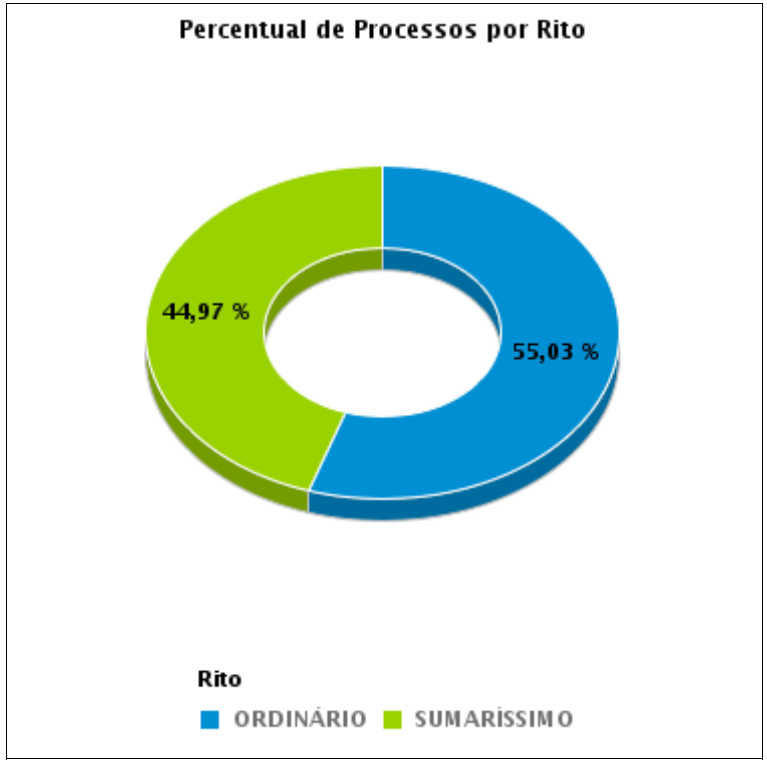


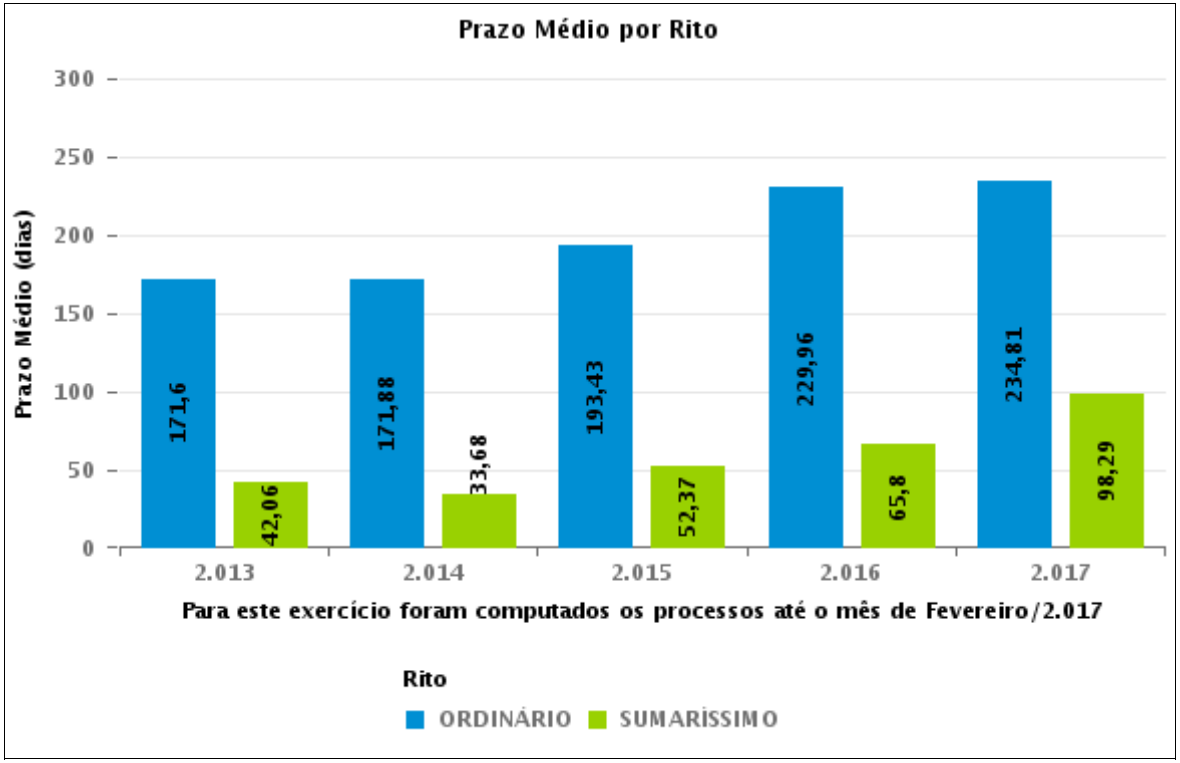

# COMPARATIVO DO PRAZO MÉDIO ENTRE O AJUIZAMENTO E O ENCERRAMENTO DA INSTRUÇÃO - 11ª VARA DO TRABALHO DE GOIÂNIA

**Data do encerramento da instrução entre 1/2/2017 e 28/2/2017 23:59:59**

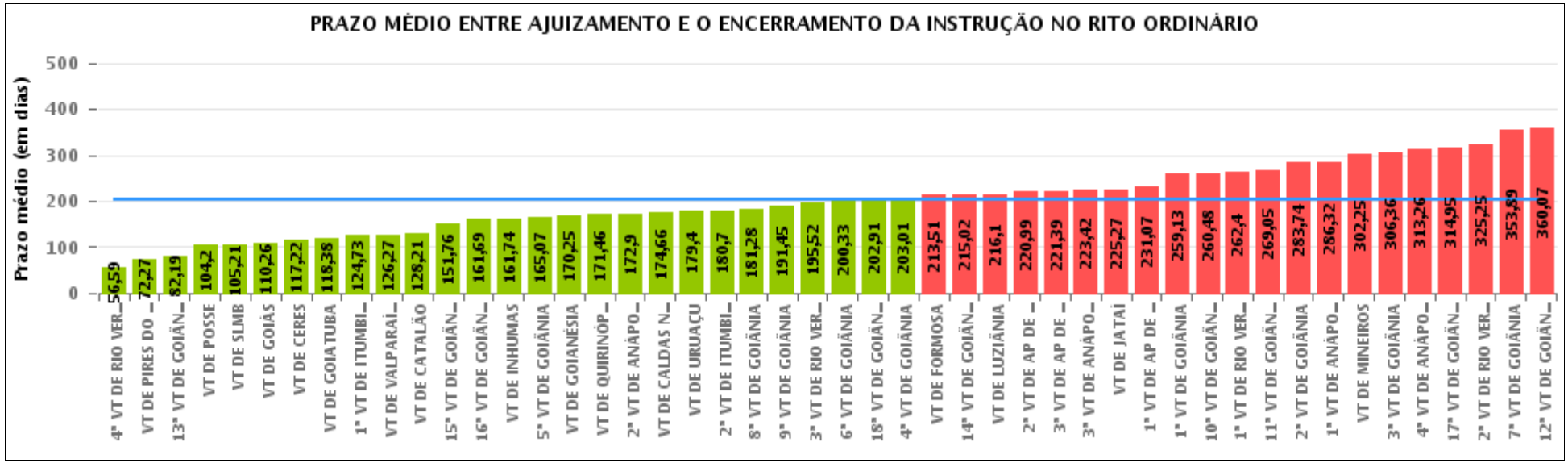


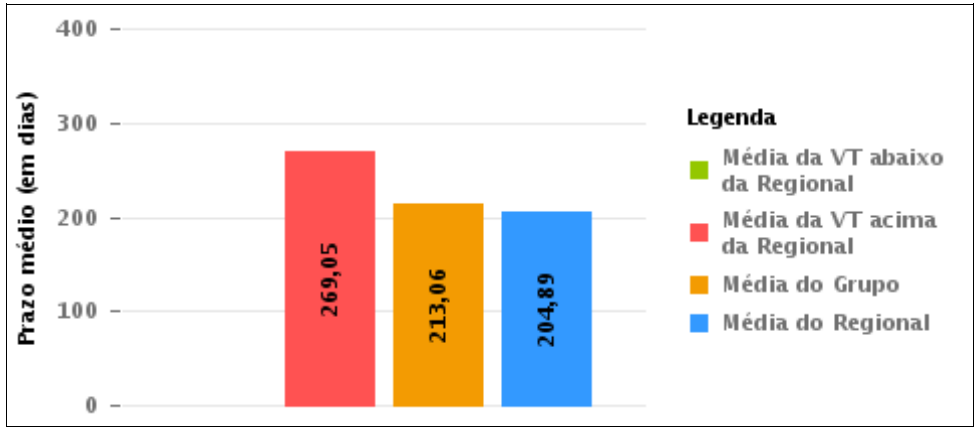


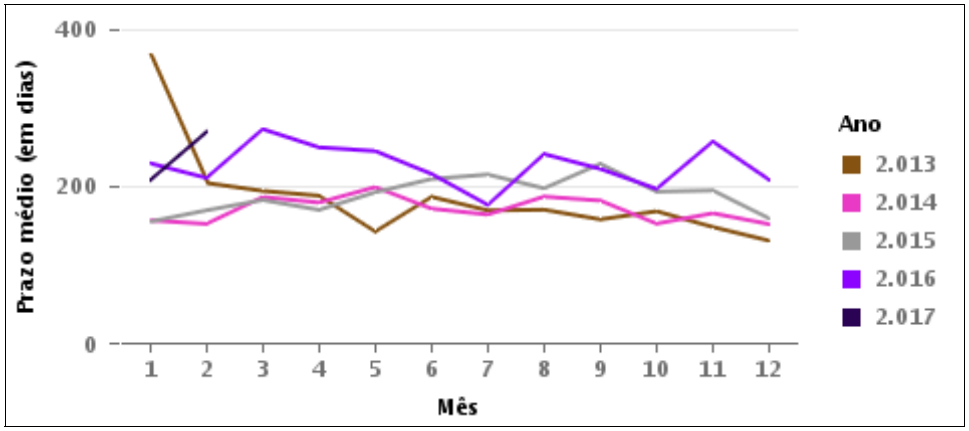

# COMPARATIVO DO PRAZO MÉDIO ENTRE O AJUIZAMENTO E O ENCERRAMENTO DA INSTRUÇÃO ENTRE AS VARAS DO GRUPO

**Data do encerramento da instrução entre 1/2/2017 e 28/2/2017 23:59:59**

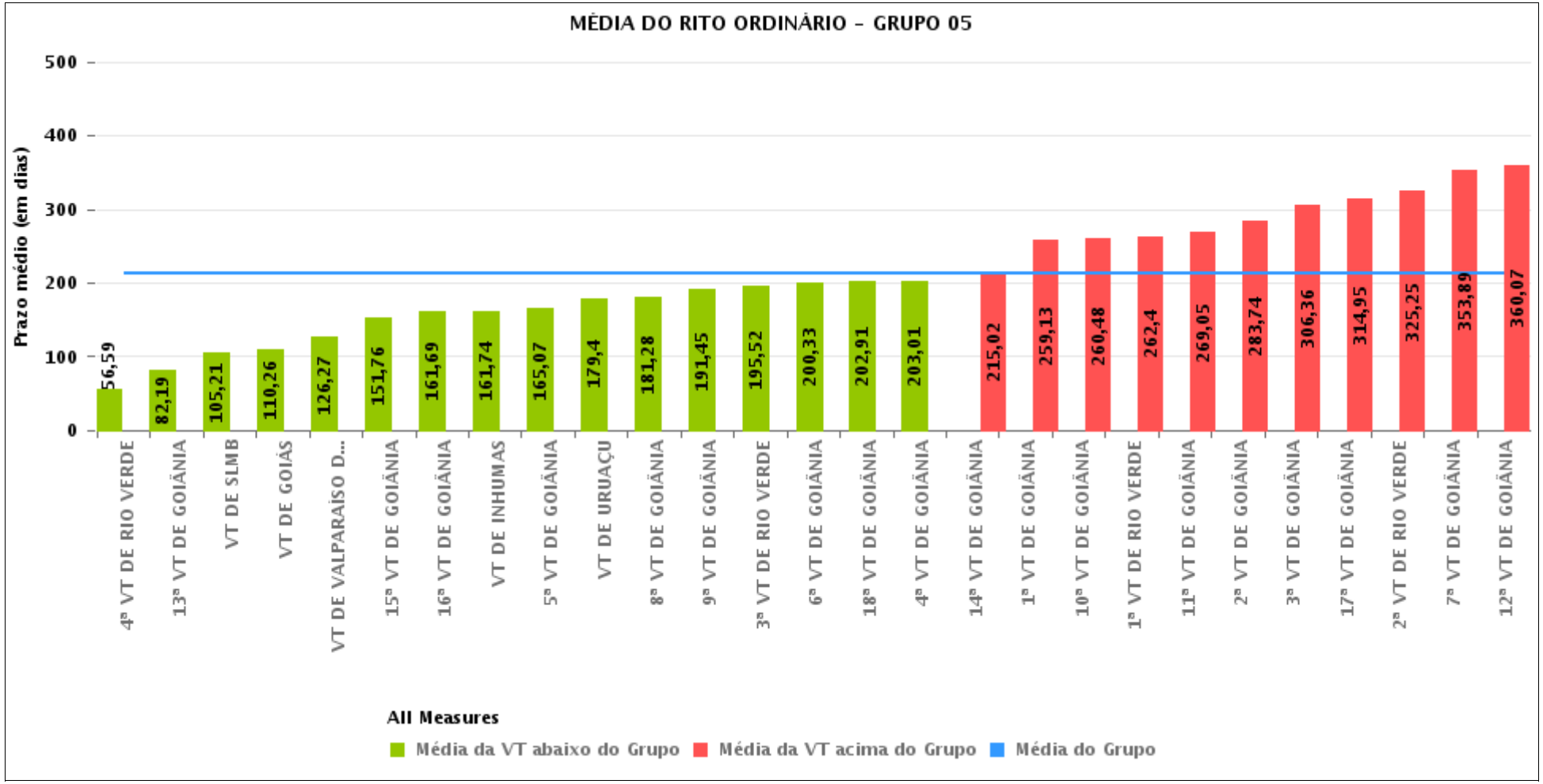

# PRAZO MÉDIO ENTRE O AJUIZAMENTO E O ENCERRAMENTO DA INSTRUÇÃO POR GRUPO

**Data do encerramento da instrução entre 1/2/2017 e 28/2/2017 23:59:59**

| Rito | Grupo | Qtd. Processos | Prazo Médio (dias) | Ranking |
|---|---|---|---|---|
| ORDINÁRIO | GRUPO 01 | 15 | 104,2 | 1° |
| | GRUPO 02 | 115 | 168,07 | 2° |
| | GRUPO 04 | 805 | 180,91 | 3° |
| | GRUPO 03 | 604 | 195,62 | 4° |
| | GRUPO 05 | 3.323 | 213,06 | 5° |
| | GRUPO 06 | 360 | 214,66 | 6° |

| | | | |
|---|---|---|---|
| Legenda:<br><br># Grupo 01 – Até 750<br>VT de Posse<br><br># Grupo 02 – De 751 a 1000<br>VT de Formosa<br>VT de Pires do Rio<br><br># Grupo 03 – De 1001 a 1500<br>VT de Ceres<br>1ª VT de Anápolis<br>2ª VT de Anápolis<br>3ª VT de Anápolis<br>4ª VT de Anápolis<br>VT de Caldas Novas | # Grupo 04 – De 1501 a 2000<br>VT de Catalão<br>VT de Goiatuba<br>1ª VT de Itumbiara<br>2ª VT de Itumbiara<br>VT de Jataí<br>VT de Luziânia<br>VT de Mineiros<br>VT de Quirinópolis<br><br># Grupo 05 – De 2001 a 2500<br>1ª VT de Goiânia<br>2ª VT de Goiânia<br>3ª VT de Goiânia<br>4ª VT de Goiânia<br>5ª VT de Goiânia<br>6ª VT de Goiânia<br>7ª VT de Goiânia | 8ª VT de Goiânia<br>9ª VT de Goiânia<br>10ª VT de Goiânia<br>11ª VT de Goiânia<br>12ª VT de Goiânia<br>13ª VT de Goiânia<br>14ª VT de Goiânia<br>15ª VT de Goiânia<br>16ª VT de Goiânia<br>17ª VT de Goiânia<br>18ª VT de Goiânia<br>VT de Goiás<br>VT de Inhumas<br>1ª VT de Rio Verde<br>2ª VT de Rio Verde<br>3ª VT de Rio Verde<br>4ª VT de Rio Verde<br>VT de Uruaçu<br>VT de São Luis de Montes Belos<br>VT de Valparaíso de Goiás | #Grupo 06 – A partir de 2500<br>1ª VT de Aparecida de Goiânia<br>2ª VT de Aparecida de Goiânia<br>3ª VT de Aparecida de Goiânia<br>VT de Goianésia |

# PRAZO MÉDIO ENTRE O AJUIZAMENTO E O ENCERRAMENTO DA INSTRUÇÃO DE TODAS AS VARAS DO TRABALHO

**Data do encerramento da instrução entre 1/2/2017 e 28/2/2017 23:59:59**

## ORDINÁRIO

| Qtd. Processos | Prazo Médio (dias) |
|---|---|
| 5.222 | 204,89 |

| Vara do Trabalho | Qtd Processos | Prazo Médio | Ranking |
|---|---|---|---|
| 4ª VARA DO TRABALHO DE RIO VERDE | 100 | 56,59 | 1° |
| VARA DO TRABALHO DE PIRES DO RIO | 37 | 72,27 | 2° |
| 13ª VARA DO TRABALHO DE GOIÂNIA | 113 | 82,19 | 3° |
| VARA DO TRABALHO DE POSSE | 15 | 104,2 | 4° |
| VARA DO TRABALHO DE SÃO LUIS DE MONTES BELOS | 111 | 105,21 | 5° |
| VARA DO TRABALHO DE GOIÁS | 93 | 110,26 | 6° |
| VARA DO TRABALHO DE CERES | 165 | 117,22 | 7° |
| VARA DO TRABALHO DE GOIATUBA | 128 | 118,38 | 8° |
| 1ª VARA DO TRABALHO DE ITUMBIARA | 102 | 124,73 | 9° |
| VARA DO TRABALHO DE VALPARAÍSO DE GOIÁS | 141 | 126,27 | 10° |
| VARA DO TRABALHO DE CATALÃO | 106 | 128,21 | 11° |
| 15ª VARA DO TRABALHO DE GOIÂNIA | 119 | 151,76 | 12° |
| 16ª VARA DO TRABALHO DE GOIÂNIA | 111 | 161,69 | 13° |
| VARA DO TRABALHO DE INHUMAS | 179 | 161,74 | 14° |
| 5ª VARA DO TRABALHO DE GOIÂNIA | 101 | 165,07 | 15° |
| VARA DO TRABALHO DE GOIANÉSIA | 68 | 170,25 | 16° |
| VARA DO TRABALHO DE QUIRINÓPOLIS | 79 | 171,46 | 17° |
| 2ª VARA DO TRABALHO DE ANÁPOLIS | 90 | 172,9 | 18° |
| VARA DO TRABALHO DE CALDAS NOVAS | 104 | 174,66 | 19° |
| VARA DO TRABALHO DE URUAÇU | 230 | 179,4 | 20° |
| 2ª VARA DO TRABALHO DE ITUMBIARA | 89 | 180,7 | 21° |
| 8ª VARA DO TRABALHO DE GOIÂNIA | 112 | 181,28 | 22° |
| 9ª VARA DO TRABALHO DE GOIÂNIA | 128 | 191,45 | 23° |
| 3ª VARA DO TRABALHO DE RIO VERDE | 131 | 195,52 | 24° |
| 6ª VARA DO TRABALHO DE GOIÂNIA | 107 | 200,33 | 25° |
| 18ª VARA DO TRABALHO DE GOIÂNIA | 108 | 202,91 | 26° |

# PRAZO MÉDIO ENTRE O AJUIZAMENTO E O ENCERRAMENTO DA INSTRUÇÃO DE TODAS AS VARAS DO TRABALHO

## ORDINÁRIO

| Qtd. Processos | Prazo Médio (dias) |
|---|---|
| 5.222 | 204,89 |

| Vara do Trabalho | Qtd Processos | Prazo Médio | Ranking |
|---|---|---|---|
| 4ª VARA DO TRABALHO DE GOIÂNIA | 84 | 203,01 | 27° |
| VARA DO TRABALHO DE FORMOSA | 78 | 213,51 | 28° |
| 14ª VARA DO TRABALHO DE GOIÂNIA | 127 | 215,02 | 29° |
| VARA DO TRABALHO DE LUZIÂNIA | 122 | 216,1 | 30° |
| 2ª VARA DO TRABALHO DE APARECIDA DE GOIÂNIA | 103 | 220,99 | 31° |
| 3ª VARA DO TRABALHO DE APARECIDA DE GOIÂNIA | 76 | 221,39 | 32° |
| 3ª VARA DO TRABALHO DE ANÁPOLIS | 107 | 223,42 | 33° |
| VARA DO TRABALHO DE JATAÍ | 77 | 225,27 | 34° |
| 1ª VARA DO TRABALHO DE APARECIDA DE GOIÂNIA | 113 | 231,07 | 35° |
| 1ª VARA DO TRABALHO DE GOIÂNIA | 125 | 259,13 | 36° |
| 10ª VARA DO TRABALHO DE GOIÂNIA | 125 | 260,48 | 37° |
| 1ª VARA DO TRABALHO DE RIO VERDE | 136 | 262,4 | 38° |
| 11ª VARA DO TRABALHO DE GOIÂNIA | 104 | 269,05 | 39° |
| 2ª VARA DO TRABALHO DE GOIÂNIA | 94 | 283,74 | 40° |
| 1ª VARA DO TRABALHO DE ANÁPOLIS | 76 | 286,32 | 41° |
| VARA DO TRABALHO DE MINEIROS | 102 | 302,25 | 42° |
| 3ª VARA DO TRABALHO DE GOIÂNIA | 70 | 306,36 | 43° |
| 4ª VARA DO TRABALHO DE ANÁPOLIS | 62 | 313,26 | 44° |
| 17ª VARA DO TRABALHO DE GOIÂNIA | 95 | 314,95 | 45° |
| 2ª VARA DO TRABALHO DE RIO VERDE | 174 | 325,25 | 46° |
| 7ª VARA DO TRABALHO DE GOIÂNIA | 126 | 353,89 | 47° |
| 12ª VARA DO TRABALHO DE GOIÂNIA | 179 | 360,07 | 48° |

# PRAZO MÉDIO ENTRE O AJUIZAMENTO E O ENCERRAMENTO DA INSTRUÇÃO - 11ª VARA DO TRABALHO DE GOIÂNIA

**Data do encerramento da instrução entre 1/2/2017 e 28/2/2017 23:59:59**

## 11ª VARA DO TRABALHO DE GOIÂNIA

### ORDINÁRIO

| Qtd | Prazo Médio |
|---|---|
| 104 | 269,05 |

| Nr. Processo | Ajuiz. | nc. Instruçã | Prazo |
|---|---|---|---|
| ConPag - 0012141-36.2016.5.18.0011 | 05/12/16 | 23/02/17 | 80 |
| ET - 0011953-43.2016.5.18.0011 | 03/11/16 | 20/02/17 | 109 |
| MS - 0010208-91.2017.5.18.0011 | 06/02/17 | 12/02/17 | 6 |
| RTAlç - 0010169-94.2017.5.18.0011 | 01/02/17 | 22/02/17 | 21 |
| RTAlç - 0011682-34.2016.5.18.0011 | 21/09/16 | 03/02/17 | 135 |
| RTAlç - 0011709-17.2016.5.18.0011 | 26/09/16 | 20/02/17 | 147 |
| RTAlç - 0011759-43.2016.5.18.0011 | 04/10/16 | 02/02/17 | 121 |
| RTAlç - 0011932-67.2016.5.18.0011 | 31/10/16 | 10/02/17 | 102 |
| RTAlç - 0012069-49.2016.5.18.0011 | 23/11/16 | 13/02/17 | 82 |
| RTAlç - 0012074-71.2016.5.18.0011 | 23/11/16 | 14/02/17 | 83 |
| RTOrd - 0010080-71.2017.5.18.0011 | 19/01/17 | 06/02/17 | 18 |
| RTOrd - 0010083-26.2017.5.18.0011 | 19/01/17 | 13/02/17 | 25 |
| RTOrd - 0010086-15.2016.5.18.0011 | 21/01/16 | 22/02/17 | 398 |
| RTOrd - 0010094-55.2017.5.18.0011 | 23/01/17 | 14/02/17 | 22 |
| RTOrd - 0010115-31.2017.5.18.0011 | 24/01/17 | 07/02/17 | 14 |
| RTOrd - 0010126-94.2016.5.18.0011 | 27/01/16 | 21/02/17 | 391 |
| RTOrd - 0010139-93.2016.5.18.0011 | 29/01/16 | 14/02/17 | 382 |
| RTOrd - 0010141-63.2016.5.18.0011 | 29/01/16 | 21/02/17 | 389 |
| RTOrd - 0010142-48.2016.5.18.0011 | 29/01/16 | 09/02/17 | 377 |
| RTOrd - 0010150-25.2016.5.18.0011 | 30/01/16 | 14/02/17 | 381 |
| RTOrd - 0010196-14.2016.5.18.0011 | 05/02/16 | 02/02/17 | 363 |
| RTOrd - 0010208-28.2016.5.18.0011 | 11/02/16 | 06/02/17 | 361 |

**Legenda:**
**Ajuiz. Data do Ajuizamento;**
**Enc. da Instrução: Data da conclusão para proferir sentença;**
**Prazo: Quantidade de dias decorridos do ajuizamento até o encerramento da instrução.**

# PRAZO MÉDIO ENTRE O AJUIZAMENTO E O ENCERRAMENTO DA INSTRUÇÃO - 11ª VARA DO TRABALHO DE GOIÂNIA

## 11ª VARA DO TRABALHO DE GOIÂNIA

### ORDINÁRIO

| Qtd | Prazo Médio |
|---|---|
| 104 | 269,05 |

| Nr. Processo | Ajuiz. | nc. Instruçã | Prazo |
|---|---|---|---|
| RTOrd - 0010216-05.2016.5.18.0011 | 11/02/16 | 02/02/17 | 357 |
| RTOrd - 0010225-64.2016.5.18.0011 | 12/02/16 | 07/02/17 | 361 |
| RTOrd - 0010226-49.2016.5.18.0011 | 12/02/16 | 07/02/17 | 361 |
| RTOrd - 0010235-11.2016.5.18.0011 | 15/02/16 | 02/02/17 | 353 |
| RTOrd - 0010244-70.2016.5.18.0011 | 16/02/16 | 15/02/17 | 365 |
| RTOrd - 0010248-10.2016.5.18.0011 | 16/02/16 | 14/02/17 | 364 |
| RTOrd - 0010249-92.2016.5.18.0011 | 16/02/16 | 06/02/17 | 356 |
| RTOrd - 0010250-77.2016.5.18.0011 | 17/02/16 | 09/02/17 | 358 |
| RTOrd - 0010277-60.2016.5.18.0011 | 19/02/16 | 23/02/17 | 370 |
| RTOrd - 0010283-67.2016.5.18.0011 | 22/02/16 | 16/02/17 | 360 |
| RTOrd - 0010293-14.2016.5.18.0011 | 22/02/16 | 13/02/17 | 357 |
| RTOrd - 0010303-58.2016.5.18.0011 | 24/02/16 | 15/02/17 | 357 |
| RTOrd - 0010307-95.2016.5.18.0011 | 24/02/16 | 13/02/17 | 355 |
| RTOrd - 0010311-35.2016.5.18.0011 | 24/02/16 | 14/02/17 | 356 |
| RTOrd - 0010323-49.2016.5.18.0011 | 25/02/16 | 15/02/17 | 356 |
| RTOrd - 0010323-83.2015.5.18.0011 | 26/02/15 | 21/02/17 | 726 |
| RTOrd - 0010343-40.2016.5.18.0011 | 29/02/16 | 23/02/17 | 360 |
| RTOrd - 0010349-47.2016.5.18.0011 | 01/03/16 | 22/02/17 | 358 |
| RTOrd - 0010351-17.2016.5.18.0011 | 01/03/16 | 23/02/17 | 359 |
| RTOrd - 0010509-72.2016.5.18.0011 | 23/03/16 | 20/02/17 | 334 |
| RTOrd - 0010540-92.2016.5.18.0011 | 30/03/16 | 20/02/17 | 327 |
| RTOrd - 0010578-07.2016.5.18.0011 | 05/04/16 | 02/02/17 | 303 |
| RTOrd - 0010593-73.2016.5.18.0011 | 07/04/16 | 16/02/17 | 315 |
| RTOrd - 0010761-75.2016.5.18.0011 | 02/05/16 | 13/02/17 | 287 |
| RTOrd - 0010770-71.2015.5.18.0011 | 14/05/15 | 16/02/17 | 644 |

**Legenda:**
**Ajuiz. Data do Ajuizamento;**
**Enc. da Instrução: Data da conclusão para proferir sentença;**
**Prazo: Quantidade de dias decorridos do ajuizamento até o encerramento da instrução.**

# PRAZO MÉDIO ENTRE O AJUIZAMENTO E O ENCERRAMENTO DA INSTRUÇÃO - 11ª VARA DO TRABALHO DE GOIÂNIA

## 11ª VARA DO TRABALHO DE GOIÂNIA

### ORDINÁRIO

| Qtd | Prazo Médio |
|---|---|
| 104 | 269,05 |

| Nr. Processo | Ajuiz. | nc. Instruçã | Prazo |
|---|---|---|---|
| RTOrd - 0010848-31.2016.5.18.0011 | 12/05/16 | 06/02/17 | 270 |
| RTOrd - 0010851-83.2016.5.18.0011 | 12/05/16 | 17/02/17 | 281 |
| RTOrd - 0010852-47.2016.5.18.0018 | 12/05/16 | 14/02/17 | 278 |
| RTOrd - 0010857-90.2016.5.18.0011 | 13/05/16 | 01/02/17 | 264 |
| RTOrd - 0010861-30.2016.5.18.0011 | 16/05/16 | 01/02/17 | 261 |
| RTOrd - 0010862-15.2016.5.18.0011 | 16/05/16 | 07/02/17 | 267 |
| RTOrd - 0010866-52.2016.5.18.0011 | 16/05/16 | 21/02/17 | 281 |
| RTOrd - 0010900-27.2016.5.18.0011 | 19/05/16 | 08/02/17 | 265 |
| RTOrd - 0010917-63.2016.5.18.0011 | 23/05/16 | 02/02/17 | 255 |
| RTOrd - 0010927-81.2014.5.18.0010 | 18/09/14 | 10/02/17 | 876 |
| RTOrd - 0010932-32.2016.5.18.0011 | 25/05/16 | 20/02/17 | 271 |
| RTOrd - 0010933-17.2016.5.18.0011 | 25/05/16 | 07/02/17 | 258 |
| RTOrd - 0010941-91.2016.5.18.0011 | 27/05/16 | 08/02/17 | 257 |
| RTOrd - 0011019-85.2016.5.18.0011 | 09/06/16 | 01/02/17 | 237 |
| RTOrd - 0011029-66.2015.5.18.0011 | 26/06/15 | 21/02/17 | 606 |
| RTOrd - 0011037-09.2016.5.18.0011 | 11/06/16 | 22/02/17 | 256 |
| RTOrd - 0011037-77.2014.5.18.0011 | 03/07/14 | 06/02/17 | 949 |
| RTOrd - 0011057-34.2015.5.18.0011 | 01/07/15 | 15/02/17 | 595 |
| RTOrd - 0011078-73.2016.5.18.0011 | 17/06/16 | 17/02/17 | 245 |
| RTOrd - 0011185-20.2016.5.18.0011 | 05/07/16 | 15/02/17 | 225 |
| RTOrd - 0011186-39.2015.5.18.0011 | 27/07/15 | 20/02/17 | 574 |
| RTOrd - 0011298-71.2016.5.18.0011 | 20/07/16 | 23/02/17 | 218 |
| RTOrd - 0011324-69.2016.5.18.0011 | 25/07/16 | 10/02/17 | 200 |
| RTOrd - 0011375-80.2016.5.18.0011 | 02/08/16 | 20/02/17 | 202 |
| RTOrd - 0011412-10.2016.5.18.0011 | 06/08/16 | 22/02/17 | 200 |

**Legenda:**
**Ajuiz. Data do Ajuizamento;**
**Enc. da Instrução: Data da conclusão para proferir sentença;**
**Prazo: Quantidade de dias decorridos do ajuizamento até o encerramento da instrução.**

# PRAZO MÉDIO ENTRE O AJUIZAMENTO E O ENCERRAMENTO DA INSTRUÇÃO - 11ª VARA DO TRABALHO DE GOIÂNIA

## 11ª VARA DO TRABALHO DE GOIÂNIA

### ORDINÁRIO

| Qtd | Prazo Médio |
|---|---|
| 104 | 269,05 |

| Nr. Processo | Ajuiz. | nc. Instruçã | Prazo |
|---|---|---|---|
| RTOrd - 0011451-41.2015.5.18.0011 | 11/09/15 | 20/02/17 | 528 |
| RTOrd - 0011549-89.2016.5.18.0011 | 29/08/16 | 13/02/17 | 168 |
| RTOrd - 0011626-98.2016.5.18.0011 | 12/09/16 | 02/02/17 | 143 |
| RTOrd - 0011639-97.2016.5.18.0011 | 13/09/16 | 02/02/17 | 142 |
| RTOrd - 0011640-82.2016.5.18.0011 | 13/09/16 | 01/02/17 | 141 |
| RTOrd - 0011676-27.2016.5.18.0011 | 22/09/16 | 10/02/17 | 141 |
| RTOrd - 0011690-11.2016.5.18.0011 | 22/09/16 | 13/02/17 | 144 |
| RTOrd - 0011697-03.2016.5.18.0011 | 22/09/16 | 15/02/17 | 146 |
| RTOrd - 0011703-10.2016.5.18.0011 | 23/09/16 | 06/02/17 | 136 |
| RTOrd - 0011706-62.2016.5.18.0011 | 23/09/16 | 15/02/17 | 145 |
| RTOrd - 0011708-32.2016.5.18.0011 | 26/09/16 | 07/02/17 | 134 |
| RTOrd - 0011729-90.2016.5.18.0016 | 29/09/16 | 23/02/17 | 147 |
| RTOrd - 0011742-07.2016.5.18.0011 | 29/09/16 | 10/02/17 | 134 |
| RTOrd - 0011749-96.2016.5.18.0011 | 30/09/16 | 07/02/17 | 130 |
| RTOrd - 0011766-35.2016.5.18.0011 | 04/10/16 | 13/02/17 | 132 |
| RTOrd - 0011788-93.2016.5.18.0011 | 07/10/16 | 15/02/17 | 131 |
| RTOrd - 0011792-33.2016.5.18.0011 | 07/10/16 | 16/02/17 | 132 |
| RTOrd - 0011807-02.2016.5.18.0011 | 11/10/16 | 10/02/17 | 122 |
| RTOrd - 0011817-46.2016.5.18.0011 | 13/10/16 | 17/02/17 | 127 |
| RTOrd - 0011856-43.2016.5.18.0011 | 18/10/16 | 21/02/17 | 126 |
| RTOrd - 0011864-54.2015.5.18.0011 | 19/11/15 | 23/02/17 | 462 |
| RTOrd - 0011887-63.2016.5.18.0011 | 21/10/16 | 23/02/17 | 125 |
| RTOrd - 0011903-17.2016.5.18.0011 | 26/10/16 | 24/02/17 | 121 |
| RTOrd - 0011971-64.2016.5.18.0011 | 07/11/16 | 06/02/17 | 91 |
| RTOrd - 0012001-02.2016.5.18.0011 | 10/11/16 | 06/02/17 | 88 |

**Legenda:**
**Ajuiz. Data do Ajuizamento;**
**Enc. da Instrução: Data da conclusão para proferir sentença;**
**Prazo: Quantidade de dias decorridos do ajuizamento até o encerramento da instrução.**

# PRAZO MÉDIO ENTRE O AJUIZAMENTO E O ENCERRAMENTO DA INSTRUÇÃO - 11ª VARA DO TRABALHO DE GOIÂNIA

## 11ª VARA DO TRABALHO DE GOIÂNIA

### ORDINÁRIO

| Qtd | Prazo Médio |
|---|---|
| 104 | 269,05 |

| Nr. Processo | Ajuiz. | nc. Instruçã | Prazo |
|---|---|---|---|
| RTOrd - 0012006-24.2016.5.18.0011 | 10/11/16 | 20/02/17 | 102 |
| RTOrd - 0012006-58.2015.5.18.0011 | 09/12/15 | 20/02/17 | 439 |
| RTOrd - 0012031-71.2015.5.18.0011 | 14/12/15 | 13/02/17 | 427 |
| RTOrd - 0012039-27.2015.5.18.0018 | 15/12/15 | 08/02/17 | 421 |
| RTOrd - 0012052-47.2015.5.18.0011 | 17/12/15 | 22/02/17 | 433 |
| RTOrd - 0012127-52.2016.5.18.0011 | 02/12/16 | 07/02/17 | 67 |
| RTOrd - 0012167-34.2016.5.18.0011 | 09/12/16 | 06/02/17 | 59 |

**Legenda:**
**Ajuiz. Data do Ajuizamento;**
**Enc. da Instrução: Data da conclusão para proferir sentença;**
**Prazo: Quantidade de dias decorridos do ajuizamento até o encerramento da instrução.**

# PRAZO MÉDIO ENTRE O AJUIZAMENTO E O ENCERRAMENTO DA INSTRUÇÃO - 11ª VARA DO TRABALHO DE GOIÂNIA

**Data do encerramento da instrução entre 1/2/2017 e 28/2/2017 23:59:59**

## Sem magistrado

### ORDINÁRIO

| Qtd | Prazo Médio |
|---|---|
| 104 | 269,05 |

| Nr. Processo | Ajuiz. | nc. Instruçã | Prazo |
|---|---|---|---|
| ConPag - 0012141-36.2016.5.18.0011 | 05/12/16 | 23/02/17 | 80 |
| ET - 0011953-43.2016.5.18.0011 | 03/11/16 | 20/02/17 | 109 |
| MS - 0010208-91.2017.5.18.0011 | 06/02/17 | 12/02/17 | 6 |
| RTAlç - 0010169-94.2017.5.18.0011 | 01/02/17 | 22/02/17 | 21 |
| RTAlç - 0011682-34.2016.5.18.0011 | 21/09/16 | 03/02/17 | 135 |
| RTAlç - 0011709-17.2016.5.18.0011 | 26/09/16 | 20/02/17 | 147 |
| RTAlç - 0011759-43.2016.5.18.0011 | 04/10/16 | 02/02/17 | 121 |
| RTAlç - 0011932-67.2016.5.18.0011 | 31/10/16 | 10/02/17 | 102 |
| RTAlç - 0012069-49.2016.5.18.0011 | 23/11/16 | 13/02/17 | 82 |
| RTAlç - 0012074-71.2016.5.18.0011 | 23/11/16 | 14/02/17 | 83 |
| RTOrd - 0010080-71.2017.5.18.0011 | 19/01/17 | 06/02/17 | 18 |
| RTOrd - 0010083-26.2017.5.18.0011 | 19/01/17 | 13/02/17 | 25 |
| RTOrd - 0010086-15.2016.5.18.0011 | 21/01/16 | 22/02/17 | 398 |
| RTOrd - 0010094-55.2017.5.18.0011 | 23/01/17 | 14/02/17 | 22 |
| RTOrd - 0010115-31.2017.5.18.0011 | 24/01/17 | 07/02/17 | 14 |
| RTOrd - 0010126-94.2016.5.18.0011 | 27/01/16 | 21/02/17 | 391 |
| RTOrd - 0010139-93.2016.5.18.0011 | 29/01/16 | 14/02/17 | 382 |
| RTOrd - 0010141-63.2016.5.18.0011 | 29/01/16 | 21/02/17 | 389 |
| RTOrd - 0010142-48.2016.5.18.0011 | 29/01/16 | 09/02/17 | 377 |
| RTOrd - 0010150-25.2016.5.18.0011 | 30/01/16 | 14/02/17 | 381 |
| RTOrd - 0010196-14.2016.5.18.0011 | 05/02/16 | 02/02/17 | 363 |
| RTOrd - 0010208-28.2016.5.18.0011 | 11/02/16 | 06/02/17 | 361 |

**Legenda:**
**Ajuiz. Data do Ajuizamento;**
**Enc. da Instrução: Data da conclusão para proferir sentença;**
**Prazo: Quantidade de dias decorridos do ajuizamento até o encerramento da instrução.**

# PRAZO MÉDIO ENTRE O AJUIZAMENTO E O ENCERRAMENTO DA INSTRUÇÃO - 11ª VARA DO TRABALHO DE GOIÂNIA

## Sem magistrado

### ORDINÁRIO

| Qtd | Prazo Médio |
|---|---|
| 104 | 269,05 |

| Nr. Processo | Ajuiz. | nc. Instruçã | Prazo |
|---|---|---|---|
| RTOrd - 0010216-05.2016.5.18.0011 | 11/02/16 | 02/02/17 | 357 |
| RTOrd - 0010225-64.2016.5.18.0011 | 12/02/16 | 07/02/17 | 361 |
| RTOrd - 0010226-49.2016.5.18.0011 | 12/02/16 | 07/02/17 | 361 |
| RTOrd - 0010235-11.2016.5.18.0011 | 15/02/16 | 02/02/17 | 353 |
| RTOrd - 0010244-70.2016.5.18.0011 | 16/02/16 | 15/02/17 | 365 |
| RTOrd - 0010248-10.2016.5.18.0011 | 16/02/16 | 14/02/17 | 364 |
| RTOrd - 0010249-92.2016.5.18.0011 | 16/02/16 | 06/02/17 | 356 |
| RTOrd - 0010250-77.2016.5.18.0011 | 17/02/16 | 09/02/17 | 358 |
| RTOrd - 0010277-60.2016.5.18.0011 | 19/02/16 | 23/02/17 | 370 |
| RTOrd - 0010283-67.2016.5.18.0011 | 22/02/16 | 16/02/17 | 360 |
| RTOrd - 0010293-14.2016.5.18.0011 | 22/02/16 | 13/02/17 | 357 |
| RTOrd - 0010303-58.2016.5.18.0011 | 24/02/16 | 15/02/17 | 357 |
| RTOrd - 0010307-95.2016.5.18.0011 | 24/02/16 | 13/02/17 | 355 |
| RTOrd - 0010311-35.2016.5.18.0011 | 24/02/16 | 14/02/17 | 356 |
| RTOrd - 0010323-49.2016.5.18.0011 | 25/02/16 | 15/02/17 | 356 |
| RTOrd - 0010323-83.2015.5.18.0011 | 26/02/15 | 21/02/17 | 726 |
| RTOrd - 0010343-40.2016.5.18.0011 | 29/02/16 | 23/02/17 | 360 |
| RTOrd - 0010349-47.2016.5.18.0011 | 01/03/16 | 22/02/17 | 358 |
| RTOrd - 0010351-17.2016.5.18.0011 | 01/03/16 | 23/02/17 | 359 |
| RTOrd - 0010509-72.2016.5.18.0011 | 23/03/16 | 20/02/17 | 334 |
| RTOrd - 0010540-92.2016.5.18.0011 | 30/03/16 | 20/02/17 | 327 |
| RTOrd - 0010578-07.2016.5.18.0011 | 05/04/16 | 02/02/17 | 303 |
| RTOrd - 0010593-73.2016.5.18.0011 | 07/04/16 | 16/02/17 | 315 |
| RTOrd - 0010761-75.2016.5.18.0011 | 02/05/16 | 13/02/17 | 287 |
| RTOrd - 0010770-71.2015.5.18.0011 | 14/05/15 | 16/02/17 | 644 |

**Legenda:**
**Ajuiz. Data do Ajuizamento;**
**Enc. da Instrução: Data da conclusão para proferir sentença;**
**Prazo: Quantidade de dias decorridos do ajuizamento até o encerramento da instrução.**

# PRAZO MÉDIO ENTRE O AJUIZAMENTO E O ENCERRAMENTO DA INSTRUÇÃO - 11ª VARA DO TRABALHO DE GOIÂNIA

## Sem magistrado

### ORDINÁRIO

| Qtd | Prazo Médio |
|---|---|
| 104 | 269,05 |

| Nr. Processo | Ajuiz. | nc. Instruçã | Prazo |
|---|---|---|---|
| RTOrd - 0010848-31.2016.5.18.0011 | 12/05/16 | 06/02/17 | 270 |
| RTOrd - 0010851-83.2016.5.18.0011 | 12/05/16 | 17/02/17 | 281 |
| RTOrd - 0010852-47.2016.5.18.0018 | 12/05/16 | 14/02/17 | 278 |
| RTOrd - 0010857-90.2016.5.18.0011 | 13/05/16 | 01/02/17 | 264 |
| RTOrd - 0010861-30.2016.5.18.0011 | 16/05/16 | 01/02/17 | 261 |
| RTOrd - 0010862-15.2016.5.18.0011 | 16/05/16 | 07/02/17 | 267 |
| RTOrd - 0010866-52.2016.5.18.0011 | 16/05/16 | 21/02/17 | 281 |
| RTOrd - 0010900-27.2016.5.18.0011 | 19/05/16 | 08/02/17 | 265 |
| RTOrd - 0010917-63.2016.5.18.0011 | 23/05/16 | 02/02/17 | 255 |
| RTOrd - 0010927-81.2014.5.18.0010 | 18/09/14 | 10/02/17 | 876 |
| RTOrd - 0010932-32.2016.5.18.0011 | 25/05/16 | 20/02/17 | 271 |
| RTOrd - 0010933-17.2016.5.18.0011 | 25/05/16 | 07/02/17 | 258 |
| RTOrd - 0010941-91.2016.5.18.0011 | 27/05/16 | 08/02/17 | 257 |
| RTOrd - 0011019-85.2016.5.18.0011 | 09/06/16 | 01/02/17 | 237 |
| RTOrd - 0011029-66.2015.5.18.0011 | 26/06/15 | 21/02/17 | 606 |
| RTOrd - 0011037-09.2016.5.18.0011 | 11/06/16 | 22/02/17 | 256 |
| RTOrd - 0011037-77.2014.5.18.0011 | 03/07/14 | 06/02/17 | 949 |
| RTOrd - 0011057-34.2015.5.18.0011 | 01/07/15 | 15/02/17 | 595 |
| RTOrd - 0011078-73.2016.5.18.0011 | 17/06/16 | 17/02/17 | 245 |
| RTOrd - 0011185-20.2016.5.18.0011 | 05/07/16 | 15/02/17 | 225 |
| RTOrd - 0011186-39.2015.5.18.0011 | 27/07/15 | 20/02/17 | 574 |
| RTOrd - 0011298-71.2016.5.18.0011 | 20/07/16 | 23/02/17 | 218 |
| RTOrd - 0011324-69.2016.5.18.0011 | 25/07/16 | 10/02/17 | 200 |
| RTOrd - 0011375-80.2016.5.18.0011 | 02/08/16 | 20/02/17 | 202 |
| RTOrd - 0011412-10.2016.5.18.0011 | 06/08/16 | 22/02/17 | 200 |

**Legenda:**
**Ajuiz. Data do Ajuizamento;**
**Enc. da Instrução: Data da conclusão para proferir sentença;**
**Prazo: Quantidade de dias decorridos do ajuizamento até o encerramento da instrução.**

# PRAZO MÉDIO ENTRE O AJUIZAMENTO E O ENCERRAMENTO DA INSTRUÇÃO - 11ª VARA DO TRABALHO DE GOIÂNIA

## Sem magistrado

### ORDINÁRIO

| Qtd | Prazo Médio |
|---|---|
| 104 | 269,05 |

| Nr. Processo | Ajuiz. | nc. Instruçã | Prazo |
|---|---|---|---|
| RTOrd - 0011451-41.2015.5.18.0011 | 11/09/15 | 20/02/17 | 528 |
| RTOrd - 0011549-89.2016.5.18.0011 | 29/08/16 | 13/02/17 | 168 |
| RTOrd - 0011626-98.2016.5.18.0011 | 12/09/16 | 02/02/17 | 143 |
| RTOrd - 0011639-97.2016.5.18.0011 | 13/09/16 | 02/02/17 | 142 |
| RTOrd - 0011640-82.2016.5.18.0011 | 13/09/16 | 01/02/17 | 141 |
| RTOrd - 0011676-27.2016.5.18.0011 | 22/09/16 | 10/02/17 | 141 |
| RTOrd - 0011690-11.2016.5.18.0011 | 22/09/16 | 13/02/17 | 144 |
| RTOrd - 0011697-03.2016.5.18.0011 | 22/09/16 | 15/02/17 | 146 |
| RTOrd - 0011703-10.2016.5.18.0011 | 23/09/16 | 06/02/17 | 136 |
| RTOrd - 0011706-62.2016.5.18.0011 | 23/09/16 | 15/02/17 | 145 |
| RTOrd - 0011708-32.2016.5.18.0011 | 26/09/16 | 07/02/17 | 134 |
| RTOrd - 0011729-90.2016.5.18.0016 | 29/09/16 | 23/02/17 | 147 |
| RTOrd - 0011742-07.2016.5.18.0011 | 29/09/16 | 10/02/17 | 134 |
| RTOrd - 0011749-96.2016.5.18.0011 | 30/09/16 | 07/02/17 | 130 |
| RTOrd - 0011766-35.2016.5.18.0011 | 04/10/16 | 13/02/17 | 132 |
| RTOrd - 0011788-93.2016.5.18.0011 | 07/10/16 | 15/02/17 | 131 |
| RTOrd - 0011792-33.2016.5.18.0011 | 07/10/16 | 16/02/17 | 132 |
| RTOrd - 0011807-02.2016.5.18.0011 | 11/10/16 | 10/02/17 | 122 |
| RTOrd - 0011817-46.2016.5.18.0011 | 13/10/16 | 17/02/17 | 127 |
| RTOrd - 0011856-43.2016.5.18.0011 | 18/10/16 | 21/02/17 | 126 |
| RTOrd - 0011864-54.2015.5.18.0011 | 19/11/15 | 23/02/17 | 462 |
| RTOrd - 0011887-63.2016.5.18.0011 | 21/10/16 | 23/02/17 | 125 |
| RTOrd - 0011903-17.2016.5.18.0011 | 26/10/16 | 24/02/17 | 121 |
| RTOrd - 0011971-64.2016.5.18.0011 | 07/11/16 | 06/02/17 | 91 |
| RTOrd - 0012001-02.2016.5.18.0011 | 10/11/16 | 06/02/17 | 88 |

**Legenda:**
**Ajuiz. Data do Ajuizamento;**
**Enc. da Instrução: Data da conclusão para proferir sentença;**
**Prazo: Quantidade de dias decorridos do ajuizamento até o encerramento da instrução.**

# PRAZO MÉDIO ENTRE O AJUIZAMENTO E O ENCERRAMENTO DA INSTRUÇÃO - 11ª VARA DO TRABALHO DE GOIÂNIA

## Sem magistrado

### ORDINÁRIO

| Qtd | Prazo Médio |
|---|---|
| 104 | 269,05 |

| Nr. Processo | Ajuiz. | nc. Instruçã | Prazo |
|---|---|---|---|
| RTOrd - 0012006-24.2016.5.18.0011 | 10/11/16 | 20/02/17 | 102 |
| RTOrd - 0012006-58.2015.5.18.0011 | 09/12/15 | 20/02/17 | 439 |
| RTOrd - 0012031-71.2015.5.18.0011 | 14/12/15 | 13/02/17 | 427 |
| RTOrd - 0012039-27.2015.5.18.0018 | 15/12/15 | 08/02/17 | 421 |
| RTOrd - 0012052-47.2015.5.18.0011 | 17/12/15 | 22/02/17 | 433 |
| RTOrd - 0012127-52.2016.5.18.0011 | 02/12/16 | 07/02/17 | 67 |
| RTOrd - 0012167-34.2016.5.18.0011 | 09/12/16 | 06/02/17 | 59 |

**Legenda:**
**Ajuiz. Data do Ajuizamento;**
**Enc. da Instrução: Data da conclusão para proferir sentença;**
**Prazo: Quantidade de dias decorridos do ajuizamento até o encerramento da instrução.**